LISTA DE TABLAS

Figura 1-1. Mapa ubicación del proyecto 6
Tabla 1. Contrato de Obra 7
Tabla 2. Cuadro de Información del Personal del contratista 7
Tabla 3. Contrato de Interventoría 7
Tabla 4. Cuadro de Información del Personal de Interventoría 8
Tabla 5. Cuadro metas físicas contratadas 8
Tabla 6. Cuadro de Información Modificaciones– Mes 2 de ejecución 14
Tabla 7. Cuadro de relación de pagos– Mes 2 de ejecución 14
Tabla 8. Cuadro de Información modificatorios – Mes 2 de ejecución 14
Tabla 9. Cuadro de información de Garantías del Contrato de Interventoría 14
Tabla 10. Cuadro de información de Garantías del Contrato de Obra 15
Tabla 11. Cuadro de Información dependencias de control del contrato– Mes 2 De Construcción 16
Tabla 12. Reporte de personal en obra. 16
Tabla 13. Reporte de personal de interventoría 17
Tabla 14. Reporte de equipos y materiales en obra 17
Tabla 15. Cuadro de avance general del proyecto – Mes 2 de ejecución 18
Tabla 16. Cuadro de Avance General del Proyecto – Mes 2 de ejecución 18
Tabla 17. Cuadro de Avance General del Proyecto con Atraso/Adelanto– Mes 2 de ejecución. 19
1-2 Grafica Seguimiento financiero - Mes 2 ejecución 19

ESTADO DE REVISIÓN Y APROBACIÓN

ELABORÓ	Nombre	NANCY YASMIN QUIROGA CASTRO
	Firma	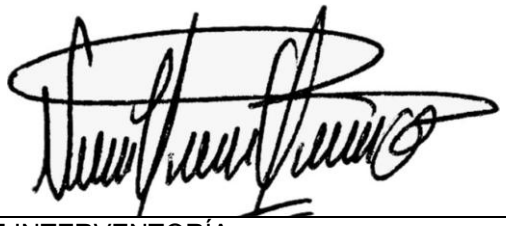
	RESIDENTE DE INTERVENTORÍA	

1. GENERALIDADES

1.1. Descripción general

La E.S.E Centro de Salud Santa Isabel de Buenavista Boyacá presenta un deterioro significativo en su infraestructura física, con deficiencias en enlucidos, cielos falsos, cubiertas, redes eléctricas, hidráulicas y sanitarias, lo cual afecta la seguridad, comodidad y calidad en la prestación de los servicios de salud. Para solucionar esta problemática, Que La E.S.E Centro de Salud Santa Isabel de Buenavista Boyacá, radicó ante el Ministerio de Salud y Protección Social el proyecto denominado "**ADECUACIONES MENORES A LA EMPRESA SOCIAL DEL ESTADO CENTRO DE SALUD SANTA ISABEL BUENAVISTA BOYACA**" el cual tuvo concepto técnico de viabilidad por parte de la Subdirección de Infraestructura en Salud del Ministerio de Salud y Protección Social, Que el Ministerio de Salud y Protección Social, mediante Resolución No 1487 del 21 de julio de 2025 "Por la cual se efectúa una asignación de recursos del Presupuesto de Gastos de Funcionamiento del Ministerio de Salud y Protección Social, del rubro "Apoyo a Programas de Desarrollo de la Salud Ley 100 de 1993" para la financiación proyectos de infraestructura en salud" resolvió asignarle a La E.S.E Centro de Salud Santa Isabel de Bunavista Boyacá la suma de **QUINIENTOS DIECISEIS MILLONES CUATROCIENTOS SESENTA Y DOS MIL SEISCIENTOS VEINTE PESOS. ($516.462.620,00) M/CTE**, para el proyecto denominado "**ADECUACIÓNES MENORES A LA EMPRESA SOCIAL DEL ESTADO CENTRO DE SALUD SANTA ISABEL BUENAVISTA BOYACA,** Por lo que la entidad celebro el contrato de obra **N COP-20260504-001** cuyo objeto es**: ADECUACIÓN MENOR DE LA INFRAESTRUCTURA DE LA EMPRESA SOCIAL DEL ESTADO CENTRO DE SALUD SANTA ISABEL DEL MUNICIPIO DE BUENAVISTA – BOYACÁ**

con el fin de garantizar que la ejecución del proyecto cumpla con los estándares de calidad, normativa vigente y optimización de los recursos públicos asignados. La interventoría asegurará que las obras se desarrollen conforme a los diseños, especificaciones técnicas, plazos establecidos y principios de transparencia, eficiencia y legalidad, tal como lo exige el marco normativo aplicable, incluyendo la Resolución No 1487 del 21 de julio de 2025, que regula los procesos contractuales financiados con recursos de la Nación. se celebro el Contrato de Interventoría No. **CIN-20260504-002,** cuyo objeto es "**INTERVENTORIA TÉCNICA, ADMINISTRATIVA, FINANCIERA, LEGAL,AMBIENTAL, SOCIAL, JURÍDICA PARA LA ADECUACIÓN MENOR DE LA INFRAESTRUCTURA DE LA EMPRESA SOCIAL DEL ESTADO CENTRO DE SALUD SANTA ISABEL DEL MUNICIPIO DE BUENAVISTA BOYACÁ"**

1.2. LOCALIZACIÓN

El proyecto está localizado en el casco urbano del Municipio de BUENAVISTA en el Departamento de Boyacá.

A continuación, se presenta una imagen de la localización del proyecto.

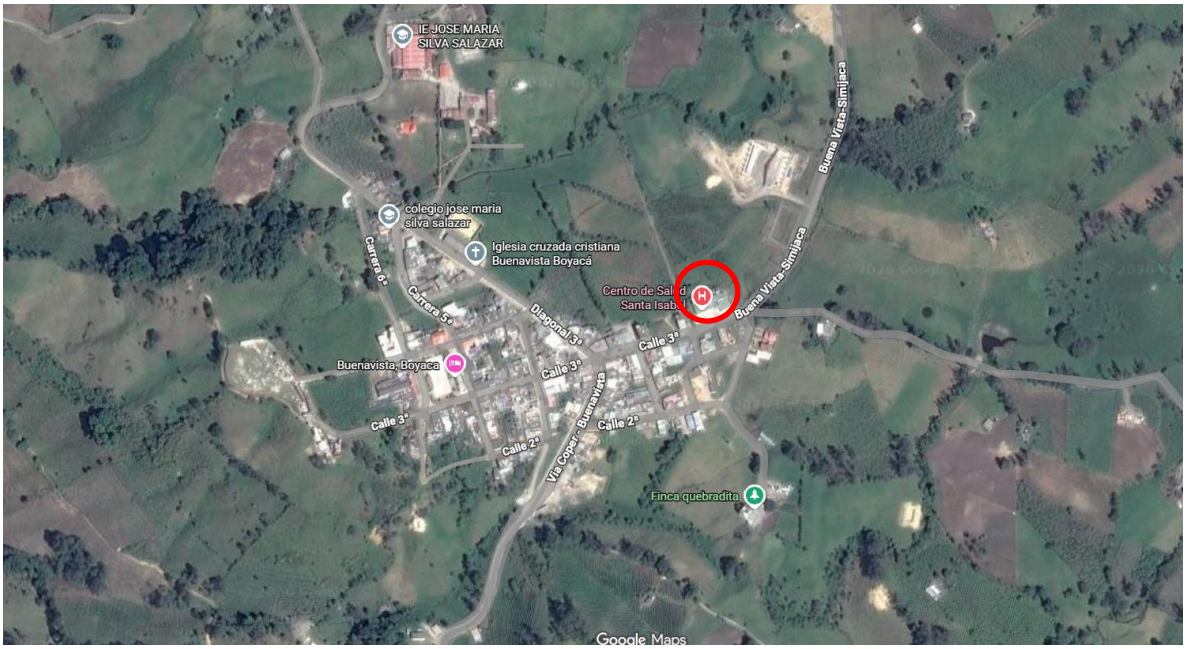

Figura 1-1. Mapa ubicación del proyecto

1.3. ALCANCE

En cumplimiento del Contrato de interventoría **No. CIN-20260504-002,** a cargo de la empresa QUINAC SOLUCIONES DE INGENIERIA S.A.Scon NIT: 901.565.963-0 Representado legalmente por el Señor, NANCY YASMIN QUIROGA CASTRO quien a su vez y a través del presente documento hace entrega a la E.S.E CENTRO DE SALUD SANTA ISABEL DE BUENAVISTA - BOYACÁ, el Informe No. 1, de Interventoría, cuyo objeto contractual corresponde a **INTERVENTORIA TÉCNICA, ADMINISTRATIVA, FINANCIERA, LEGAL, AMBIENTAL, SOCIAL, JURÍDICA PARA LA ADECUACIÓN MENOR DE LA INFRAESTRUCTURA DE LA EMPRESA SOCIAL DEL ESTADO CENTRO DE SALUD SANTA ISABEL DEL MUNICIPIO DE BUENAVISTA-BOYACA.** Teniendo en cuenta las actividades contempladas inicialmente**.** El presente informe comprende las actividades desarrolladas en la fase de construcción, comprendido en el periodo del presente informe.

2. CONTRATO DE OBRA

Se muestra la información pertinente al contrato objeto del proyecto, fechas correspondientes, acta de inicio, suscripción y terminación del contrato:

Tabla 1. Contrato de Obra

Contrato de Obra Pública No	**COP-20260504-001**
Objeto del Contrato:	ADECUACIÓN MENOR DE LA INFRAESTRUCTURA DE LA EMPRESA SOCIAL DEL ESTADO CENTRO DE SALUD SANTA ISABEL DEL MUNICIPIO DE BUENAVISTA – BOYACÁ
Contratista:	OSCAR RAÚL SARMIENTO DAZA
Plazo de Ejecución:	TRES (3) MESES
Fecha de Iniciación:	4 DE MAYO DE 2026
Fecha de Terminación:	4 DE Agosto DE 2026
Valor del Contrato:	$ 483.325.508,90
Valor de Adición:	$0
Valor total del contrato	$ 483.325.508,90

El siguiente Cuadro muestra la información del personal de Contratista:

Tabla 2. Cuadro de Información del Personal del contratista

Nombre	Cargo	Email
KAREN DAYHIANA ESPITIA SUAREZ	DIRECTOR DE OBRA	quinacingenieria05@gmail.com
OSCAR RAUL SARMIENTO DAZA	RESIDENTE DE OBRA	diferotri@hotmail.com
JHONAL DEAVIES MORENO SUAREZ	PROFESIONAL EN SEGURIDAD Y SALUD EN EL TRABAJO	N/A
MAESTRO DE OBRA	MAESTRO DE OBRA	N/A

3. CONTRATO DE INTERVENTORÍA

Se muestra la información pertinente al contrato objeto del proyecto, fechas de acta de inicio, suscripción y terminación del contrato:

Tabla 3. Contrato de Interventoría

Contrato de Interventoría Pública No	**082-2025**
Objeto del Contrato:	INTERVENTORIA TÉCNICA, ADMINISTRATIVA, FINANCIERA, LEGAL, AMBIENTAL, SOCIAL, JURÍDICA PARA LA ADECUACIÓN MENOR DE

	LA INFRAESTRUCTURA DE LA EMPRESA SOCIAL DEL ESTADO CENTRO DE SALUD SANTA ISABEL DEL MUNICIPIO DE BUENAVISTA -BOYACÁ
Contratista:	QUINAC SOLUCIONES DE INGENIERIA S.A.S.
Plazo de Ejecución:	TRES (3) MESES
Fecha de Iniciación:	MAYO 4 DE 2026
Fecha de Terminación:	4 DE AGOSTO DE 2026
Valor del Contrato:	$26.185.950.00
Valor total del contrato	$26.185.950.00

El siguiente Cuadro muestra la información del personal de Interventoría:

Tabla 4. Cuadro de Información del Personal de Interventoría

Nombre	Cargo	Email
NANCY YASMIN QUIROGA CASTRO	RESIDENTE DE INTERVENTORIA	quinacingenieria05@gmail.com
CARMEN YANEHT ALCANTAR	ASESOR EN CONDICONES DEE HABILTACION	quinacingenieria05@gmail.com

4. METAS FÍSICAS CONTRATADAS

Las metas físicas de este proyecto se basan en las actividades generadas por la **"ADECUACIÓN MENOR DE LA INFRAESTRUCTURA DE LA EMPRESA SOCIAL DEL ESTADO CENTRO DE SALUD SANTA ISABEL DEL MUNICIPIO DE BUENAVISTA – BOYACÁ"** específicamente las actividades se encuentran descritas en el presupuesto oficial.

Metas Físicas Contractuales:

Tabla 5. Cuadro metas físicas contratadas

CONDICIONES ORIGINALES

ITEM	ITEM GOBER	DESCRIPCIÓN	UNIDAD	CANT	DIST.	VR UNITARIO	VR TOTAL
1		**PRELIMINARES**					
1.01	1.01.24	DEMOLICIÓN ENCHAPE CERAMICO	Metro Cuadrado	49,38		$ 9.547,65	$ 471.463,00
1.02	1.01.63	DESMONTE MARCOS, PUERTAS Y VENTANAS	Metro Cuadrado	72,24		$ 13.628,20	$ 984.501,00
1.03	1.01.47	DESMONTE ADOQUIN PREFABRICADO	Metro Cuadrado	195,20		$ 4.741,43	$ 925.527,00
						COSTO DIRECTO GRUPO	**$ 2.381.491,00**
2		**PISOS Y ENCHAPES**					
2.01	1.11.44	PISO CERÁMICA 51*51 CM	Metro Cuadrado	49,38	4%	$ 94.652,06	$ 4.860.875,00
2.02	1.11.04	ALISTADO PISO E= 4 CM - 1:5	Metro Cuadrado	247,38	4%	$ 30.027,15	$ 7.725.241,00
						COSTO DIRECTO GRUPO	**$ 12.586.116,00**
3		**PINTURA**					
3.01	1.09.04	ESMALTE LAMINA LINEAL 3 MANOS	Metro lineal	2076,70	4%	$ 7.336,35	$ 15.844.807,00
3.02	1.09.01	IMPRIMACION CON SIKADUR 32 O SIMILAR	Metro Cuadrado	159,82	4%	$ 82.245,15	$ 13.670.197,00
						COSTO DIRECTO GRUPO	**$ 29.515.004,00**
4		**INSTALACIONES ELÉCTRCIAS Y DE ILUMINACIÓN**					
4.01	7.01.172	SUMINISTRO E INSTALACIÓN DE PANEL LED REDONDO DE INCRUSTAR DE 24 W	Unidad	61,00	4%	$ 32.787,60	$ 2.080.045,00
4.02	7.01.181	SUMINISTRO E INSTALACIÓN DE LUMINARIA LED TIPO TORTUGA	Unidad	20,00	4%	$ 42.190,04	$ 877.553,00
4.03	7.01.178	SUMINISTRO E INSTALACIÓN DE PANEL CUADRADO DE INCRUSTAR DE 60X60 CM, 40-60W	Unidad	40,00	4%	$ 171.103,48	$ 7.117.905,00
						COSTO DIRECTO GRUPO	**$ 10.075.503,00**
5		**CARPINTERIA METALICA**					
5.01	1.15.18	BARRA DE SEGURIDAD PARA MOVILIDAD REDUCIDA EN ACERO INOXIDABLE CALIBRE 18 D = 1 1/2" (distancia mayor a 1 ml)	Metro Lineal	48,00	4%	$ 215.795,22	$ 10.772.497,00
						COSTO DIRECTO GRUPO	**$ 10.772.497,00**
6		**VIDRIOS Y CERRADURAS**					
6.01	1.17.01	CERRADURA ALCOBA	Unidad	33,00	4%	$ 56.833,14	$ 1.950.513,00
						COSTO DIRECTO GRUPO	**$ 1.950.513,00**
7		**PUENTES**					
7.01	3.10.07	SUMINISTRO E INSTALACION DE BARANDAS EN TUBERÍA METÁLICA AGUA NEGRA D=2", C. 0.80, SOLDADO, SEGUN DISEÑO, INCLUYE ANTICORROSIVO Y PINTURA.	Metro Lineal	3,30	4%	$ 458.134,72	$ 1.572.318,00
						COSTO DIRECTO GRUPO	**$ 1.572.318,00**
8		**OBRAS EXTERIORES**					
8.01	1.18.03	ASEO GENERAL ENTREGA	Metro Cuadrado	700,00		$ 7.137,60	$ 4.996.320,00
						COSTO DIRECTO GRUPO	**$ 4.996.320,00**
9		**CUBIERTAS**					
9.01	1.12.33	SUMINISTRO E INSTALACIÓN CUBIERTA THERMOACUSTICA ONDULADA EN POLIPROPILENO No. 10	Metro Cuadrado	374,00	4%	$ 77.878,55	$ 30.291.642,00
9.02	1.12.43	SUMINISTRO E INSTALACIÓN PERFILERIA METALICA PARA ESTRUCTURA DE CUBIERTA. DIMENSIONES Y CALIBRES SEGÚN DISEÑO	Kilogramo	2496,80	4%	$ 17.135,03	$ 44.494.041,00
9.03	1.12.37	SUMINISTRO E INSTALACIÓN FLANCHE EN LAMINA	Metro Lineal	70,00	4%	$ 48.067,38	$ 3.499.305,00
9.04	1.12.31	SUMINISTRO E INSTALACIÓN CUBIERTA LAMINA POLICARBONATO Cal. 6 mm	Metro Cuadrado	337,10	4%	$ 139.373,49	$ 48.862.116,00
						COSTO DIRECTO GRUPO	**$ 127.147.104,00**

10		**OTROS**					
10.01		SUMINISTRO E INSTALACIÓN DE CABALLETE PARA CUBIERTA THERMOACUSTICA ONDULADA EN POLIPROPILENO	Metro Lineal	18,00		$ 61.232,00	$ 1.102.176,00
10.02		MANTENIMIENTO DE CANALES Y BAJANTES INCLUYE ANDAMIOS	Metro Lineal	64,90		$ 11.331,68	$ 735.426,00
10.03		PISO PORCELANATO TRAFICO PESADO ANTIDESLIZANTE 50x50	Metro Cuadrado	198,00		$ 124.636,89	$ 24.678.104,00
10.04		SUMINISTRO E INSTALACIÓN DE GUARDAESCOBA Y RINCONERA PVC MEDIACAÑA	Metro Lineal	471,15		$ 31.934,61	$ 15.045.992,00
10.05		CIELO RASO EN LAMINA PVC DE 9mm O SUPERIOR	Metro Cuadrado	435,47		$ 80.559,45	$ 35.080.821,00
10.06		PINTURA EPOXICA MUROS	Metro Cuadrado	1354,16		$ 33.645,23	$ 45.561.025,00
10.07		SUMINISTRO E INSTALACION PUERTA Y MARCO EN LAMINA GALVANIZADA CAL. 18 INCLUYE PINTURA COLOR BLANCO	Metro Cuadrado	74,34		$ 653.597,57	$ 48.588.443,00
						COSTO DIRECTO GRUPO	**$ 170.791.987,00**
11		**NO PREVISTOS**					
11.01	REF: 2.08.25	SUMINISTRO E INSTALACIÓN DE CUBIERTA TIPO UPVC	Metro Cuadrado	0,00	4%	$ 99.381,28	$ 0,00
11.02	2.01.51	DESMONTE DE CUBIERTA EN LÁMINA. (INCLUYE RETIRO Y ACARREO LIBRE HASTA 5 KM.)	Metro Cuadrado	0,00		$ 10.410,68	$ 0,00
11.03	2.01.46	DESMONTE DE CIELO FALSO (INCLUYE RETIRO Y ACARREO LIBRE HASTA 5 KM.	Metro Cuadrado	0,00		$ 9.430,39	$ 0,00
11.04	2.15.04	SUMINISTRO E INSTALACIÓN DE MARCO Y PUERTA DE ACCESO EN ALUMINIO (TABLERO LLENO)	Metro Cuadrado	0,00	4%	$ 512.285,73	$ 0,00
11.05	2.15.13	SUMINSITRO E INSTALACIÓN DE VENTANA CORREDIZA EN ALUMINIO. (INCLUYE VIDRIO DE 5 MM. Y HERRAJES).	Metro Cuadrado	0,00	4%	$ 389.100,82	$ 0,00
11.06	2.07.15	SUMINISTRO E INSTALACIÓN DE PINTURA KORAZA O SIMILAR PARA FACHADAS TRES MANOS	Metro Cuadrado	0,00	4%	$ 19.824,16	$ 0,00
11.07	2.05.25	PLACA BASE EN CONCRETO E = 8.0 CM. 17.5 MPa (2500 PSI)	Metro Cuadrado	0,00	4%	$ 74.483,78	$ 0,00
11.08	2.07.21	SUMINISTRO E INSTALACIÓN DE PINTURA EPÓXICA BAJO PLACA A DOS MANOS	Metro Cuadrado	0,00	4%	$ 23.511,33	$ 0,00
11.09	COMB: 2.18.17	SUMINISTRO E INSTALACION DE IMPERMEABILIZANTE PARA CANALES TIPO CORONA O SIMILAR TRES MANOS	Metro Cuadrado	0,00	4%	$ 55.402,94	$ 0,00
11.10	2.17.13	SUMINISTRO E INSTALACIÓN DE PUERTA EN VIDRIO TEMPLADO DE 10.00 MM. (INCLUYE HERRAJES Y CERRADURA).	Metro Cuadrado	0,00	4%	$ 574.147,32	$ 0,00
11.11	COMB: 2.08.16	SUMINISTRO E INSTALACIÓN CABALLETE UPVC	Metro Lineal	0,00	4%	$ 84.071,47	$ 0,00
11.12	3.13.24	SUMINISTRO E INSTALACIÓN DE MALLA ELECTROSOLDADA	Kilogramo	0,00	4%	$ 7.423,82	$ 0,00
11.13	2.05.28	PULIDO Y DESTRONCADO DE PISOS EN BALDOSÍN DE GRANITO	Metro Cuadrado	0,00		$ 62.012,59	$ 0,00
11.14	2.01.14	DEMOLICIÓN DE ANDÉN O PLACA DE CONTRAPISO EN CONCRETO E < = A 12CM. (INCLUYE RETIRO Y ACARREO LIBRE HASTA 5 KM.)	Metro Cuadrado	0,00		$ 34.674,09	$ 0,00
11.15	3.03.15	MEJORAMIENTO DE PISO CON MATERIAL DE AFIRMADO COMPACTADO CON PLANCHA VIBRADORA. (INCLUYE ACARREO LIBRE HASTA 5 KM.).	Metro Cubico	0,00	4%	$ 119.997,54	$ 0,00
11.16	1.03.01	FILOS Y DILATACIONES EN PAÑETES	ML	0,00	4%	$ 12.797,41	$ 0,00
11.17	REF: 2.04.09 - 2.19.02	MESON EN CONCRETO CON ACABADO EN GRANITO PULIDO	Metro Cuadrado	0,00	4%	$ 510.156,27	$ 0,00
						COSTO DIRECTO GRUPO	**$ 0,00**
							$ 371.788.853,00
				25%			**$ 92.947.213,25**
				2%			**$ 7.435.777,06**
				3%			**$ 11.153.665,59**
				19%			**0**
							$ 483.325.508,90

4.1. OBRAS ACTUALIZADAS

Durante el periodo no se presentaron modificaciones al contrato, se continua la ejecución sobre el modificatorio realizado el día 5 de Mayo como condiciones actualizadas. Sin embargo se están estudiando algunos cambios solicitados por la gerencia de la ese y viabilizados por la interventoría con el fin de mejorar el alcance del proyecto y poder realizar las actividades plasmadas dentro del proyecto.

CONDICIONES ORIGINALES				MAYORES Y MENORES CANTIDAES			CONDICIONES ACTUALIZADAS	
ITEM	**ITEM GOBER**	**DESCRIPCIÓN**	**UNIDAD**	**"+/-**	**CANT**	**VR TOTAL**	**CANT**	**VR TOTAL**
1		**PRELIMINARES**						
1.01	1.01.24	DEMOLICIÓN ENCHAPE CERAMICO	Metro Cuadrado	+	82,16	$ 784.435,00	131,54	$ 1.255.898,00
1.02	1.01.63	DESMONTE MARCOS, PUERTAS Y VENTANAS	Metro Cuadrado	-	-4,76	-$ 64.870,00	67,48	$ 919.631,00
1.03	1.01.47	DESMONTE ADOQUIN PREFABRICADO	Metro Cuadrado	-	-0,39	-$ 1.849,00	194,81	$ 923.678,00
		COSTO DIRECTO GRUPO				**$ 717.716,00**		**$ 3.099.207,00**
2		**PISOS Y ENCHAPES**						
2.01	1.11.44	PISO CERÁMICA 51*51 CM	Metro Cuadrado	+	145,43	$ 14.315.860,00	194,81	$ 19.176.735,00
2.02	1.11.04	ALISTADO PISO E= 4 CM - 1:5	Metro Cuadrado	-	-46,67	-$ 1.457.343,00	200,71	$ 6.267.898,00
		COSTO DIRECTO GRUPO				**$ 12.858.517,00**		**$ 25.444.633,00**
3		**PINTURA**						
3.01	1.09.04	ESMALTE LAMINA LINEAL 3 MANOS	Metro lineal	+	474,98	$ 3.624.011,00	2551,68	$ 19.468.818,00
3.02	1.09.01	IMPRIMACION CON SIKADUR 32 O SIMILAR	Metro Cuadrado	-	-159,82	-$ 13.670.197,00	0,00	$ 0,00
		COSTO DIRECTO GRUPO				**-$ 10.046.186,00**		**$ 19.468.818,00**
4		**INSTALACIONES ELÉCTRCIAS Y DE ILUMINACIÓN**						
4.01	7.01.172	SUMINISTRO E INSTALACIÓN DE PANEL LED REDONDO DE INCRUSTAR DE 24 W	Unidad	-	-6,00	-$ 204.594,00	55,00	$ 1.875.451,00
4.02	7.01.181	SUMINISTRO E INSTALACIÓN DE LUMINARIA LED TIPO TORTUGA	Unidad	-	-4,00	-$ 175.511,00	16,00	$ 702.042,00
4.03	7.01.178	SUMINISTRO E INSTALACIÓN DE PANEL CUADRADO DE INCRUSTAR DE 60X60 CM, 40-60W	Unidad	=	0,00	$ 0,00	40,00	$ 7.117.905,00
		COSTO DIRECTO GRUPO				**-$ 380.105,00**		**$ 9.695.398,00**
5		**CARPINTERIA METALICA**						
5.01	1.15.18	BARRA DE SEGURIDAD PARA MOVILIDAD REDUCIDA EN ACERO INOXIDABLE CALIBRE 18 D = 1 1/2" (distancia mayor a 1 ml)	Metro Lineal	=	0,00	$ 0,00	48,00	$ 10.772.497,00
		COSTO DIRECTO GRUPO				**$ 0,00**		**$ 10.772.497,00**
6		**VIDRIOS Y CERRADURAS**						
6.01	1.17.01	CERRADURA ALCOBA	Unidad	+	1,00	$ 59.107,00	34,00	$ 2.009.620,00
		COSTO DIRECTO GRUPO				**$ 59.107,00**		**$ 2.009.620,00**
7		**PUENTES**						
7.01	3.10.07	SUMINISTRO E INSTALACION DE BARANDAS EN TUBERÍA METÁLICA AGUA NEGRA D=2", C. 0.80, SOLDADO, SEGUN DISEÑO, INCLUYE ANTICORROSIVO Y PINTURA.	Metro Lineal	=	0,00	$ 0,00	3,30	$ 1.572.318,00
		COSTO DIRECTO GRUPO				**$ 0,00**		**$ 1.572.318,00**
8		**OBRAS EXTERIORES**						
8.01	1.18.03	ASEO GENERAL ENTREGA	Metro Cuadrado	+	358,93	$ 2.561.899,00	1058,93	$ 7.558.219,00
		COSTO DIRECTO GRUPO			0,00	$ 2.561.899,00		**$ 7.558.219,00**
9		**CUBIERTAS**						
9.01	1.12.33	SUMINISTRO E INSTALACIÓN CUBIERTA THERMOACUSTICA ONDULADA EN POLIPROPILENO No. 10	Metro Cuadrado	-	-374,00	-$ 30.291.642,00	0,00	$ 0,00
9.02	1.12.43	SUMINISTRO E INSTALACIÓN PERFILERIA METALICA PARA ESTRUCTURA DE CUBIERTA. DIMENSIONES Y CALIBRES SEGÚN DISEÑO	Kilogramo	-	-1379,02	-$ 24.574.719,00	1117,78	$ 19.919.322,00
9.03	1.12.37	SUMINISTRO E INSTALACIÓN FLANCHE EN LAMINA	Metro Lineal	=	0,00	$ 0,00	70,00	$ 3.499.305,00
9.04	1.12.31	SUMINISTRO E INSTALACIÓN CUBIERTA LAMINA POLICARBONATO Cal. 6 mm	Metro Cuadrado	-	-120,71	-$ 17.496.725,00	216,39	$ 31.365.391,00
		COSTO DIRECTO GRUPO				**-$ 72.363.086,00**		**$ 54.784.018,00**

10		**OTROS**						
10.01		SUMINISTRO E INSTALACIÓN DE CABALLETE PARA CUBIERTA THERMOACUSTICA ONDULADA EN POLIPROPILENO	Metro Lineal	-	-18,00	-$ 1.102.176,00	0,00	$ 0,00
10.02		MANTENIMIENTO DE CANALES Y BAJANTES INCLUYE ANDAMIOS	Metro Lineal	-	-1,34	-$ 15.184,00	63,56	$ 720.242,00
10.03		PISO PORCELANATO TRAFICO PESADO ANTIDESLIZANTE 50x50	Metro Cuadrado	-	-129,54	-$ 16.145.463,00	68,46	$ 8.532.641,00
10.04		SUMINISTRO E INSTALACIÓN DE GUARDAESCOBA Y RINCONERA PVC MEDIACAÑA	Metro Lineal	-	-471,15	-$ 15.045.992,00	0,00	$ 0,00
10.05		CIELO RASO EN LAMINA PVC DE 9mm O SUPERIOR	Metro Cuadrado	-	0,00	$ 0,00	435,47	$ 35.080.821,00
10.06		PINTURA EPOXICA MUROS	Metro Cuadrado	+	42,22	$ 1.420.501,00	1396,38	$ 46.981.526,00
10.07		SUMINISTRO E INSTALACION PUERTA Y MARCO EN LAMINA GALVANIZADA CAL. 18 INCLUYE PINTURA COLOR BLANCO	Metro Cuadrado	-	-68,64	-$ 44.862.937,00	5,70	$ 3.725.506,00
		COSTO DIRECTO GRUPO				**-$ 75.751.251,00**		**$ 95.040.736,00**
11		**NO PREVISTOS**						
11.01	REF: 2.08.25	SUMINISTRO E INSTALACIÓN DE CUBIERTA TIPO UPVC	Metro Cuadrado	+	463,28	$ 47.883.014,00	463,28	$ 47.883.014,00
11.02	2.01.51	DESMONTE DE CUBIERTA EN LÁMINA. (INCLUYE RETIRO Y ACARREO LIBRE HASTA 5 KM.)	Metro Cuadrado	+	623,27	$ 6.488.665,00	623,27	$ 6.488.665,00
11.03	2.01.46	DESMONTE DE CIELO FALSO (INCLUYE RETIRO Y ACARREO LIBRE HASTA 5 KM.	Metro Cuadrado	+	435,47	$ 4.106.605,00	435,47	$ 4.106.605,00
11.04	2.15.04	SUMINISTRO E INSTALACIÓN DE MARCO Y PUERTA DE ACCESO EN ALUMINIO (TABLERO LLENO)	Metro Cuadrado	+	53,04	$ 28.258.501,00	53,04	$ 28.258.501,00
11.05	2.15.13	SUMINSITRO E INSTALACIÓN DE VENTANA CORREDIZA EN ALUMINIO. (INCLUYE VIDRIO DE 5 MM. Y HERRAJES).	Metro Cuadrado	+	4,02	$ 1.626.753,00	4,02	$ 1.626.753,00
11.06	2.07.15	SUMINISTRO E INSTALACIÓN DE PINTURA KORAZA O SIMILAR PARA FACHADAS TRES MANOS	Metro Cuadrado	+	703,94	$ 14.513.220,00	703,94	$ 14.513.220,00
11.07	2.05.25	PLACA BASE EN CONCRETO E = 8.0 CM. 17.5 MPa (2500 PSI)	Metro Cuadrado	+	103,41	$ 8.010.462,00	103,41	$ 8.010.462,00
11.08	2.07.21	SUMINISTRO E INSTALACIÓN DE PINTURA EPÓXICA BAJO PLACA A DOS MANOS	Metro Cuadrado	+	365,35	$ 8.933.459,00	365,35	$ 8.933.459,00
11.09	COMB: 2.18.17	SUMINISTRO E INSTALACION DE IMPERMEABILIZANTE PARA CANALES TIPO CORONA O SIMILAR TRES MANOS	Metro Cuadrado	+	63,56	$ 3.662.267,00	63,56	$ 3.662.267,00
11.10	2.17.13	SUMINISTRO E INSTALACIÓN DE PUERTA EN VIDRIO TEMPLADO DE 10.00 MM. (INCLUYE HERRAJES Y CERRADURA).	Metro Cuadrado	+	3,76	$ 2.245.146,00	3,76	$ 2.245.146,00
11.11	COMB: 2.08.16	SUMINISTRO E INSTALACIÓN CABALLETE UPVC	Metro Lineal	+	18,00	$ 1.573.818,00	18,00	$ 1.573.818,00
11.12	3.13.24	SUMINISTRO E INSTALACIÓN DE MALLA ELECTROSOLDADA	Kilogramo	+	132,06	$ 1.019.584,00	132,06	$ 1.019.584,00
11.13	2.05.28	PULIDO Y DESTRONCADO DE PISOS EN BALDOSÍN DE GRANITO	Metro Cuadrado	+	87,83	$ 5.446.287,00	87,83	$ 5.446.287,00
11.14	2.01.14	DEMOLICIÓN DE ANDÉN O PLACA DE CONTRAPISO EN CONCRETO E < = A 12CM. (INCLUYE RETIRO Y ACARREO LIBRE HASTA 5 KM.)	Metro Cuadrado	+	103,41	$ 3.585.648,00	103,41	$ 3.585.648,00
11.15	3.03.15	MEJORAMIENTO DE PISO CON MATERIAL DE AFIRMADO COMPACTADO CON PLANCHA VIBRADORA. (INCLUYE ACARREO LIBRE HASTA 5 KM.).	Metro Cubico	+	7,24	$ 903.533,00	7,24	$ 903.533,00
11.16	1.03.01	FILOS Y DILATACIONES EN PAÑETES	ML	+	176,68	$ 2.351.488,00	176,68	$ 2.351.488,00
11.17	REF: 2.04.09 - 2.19.02	MESON EN CONCRETO CON ACABADO EN GRANITO PULIDO	Metro Cuadrado	+	3,27	$ 1.734.939,00	3,27	$ 1.734.939,00
		COSTO DIRECTO GRUPO				**$ 142.343.389,00**		**$ 142.343.389,00**
								$ 371.788.853,00
								$ 92.947.213,25
								$ 7.435.777,06
								$ 11.153.665,59
								$ 483.325.508,90

5. ESTADO DE EJECUCIÓN DEL CONTRATO

5.1. MODIFICACIONES EN EL TIEMPO – PRÓRROGAS Y/O SUSPENSIONES

Tabla 6. Cuadro de Información Modificaciones– Mes 2 de ejecución.

SUSPENSIÓN/ PRÓRROGA	MOTIVO	FECHA DE SUSPENSIÓN / PRÓRROGA	PERIODO DE SUSPENSIÓN / PRÓRROGA	NUEVA FECHA DE TERMINACIÓN
NA	NA	NA	NA	

NOTA : No ha presentado

5.2. RELACIÓN DE PAGOS

Tabla 7. Cuadro de relación de pagos– Mes 2 de ejecución.

ACTAS PRESENTADAS Y PAGADAS	VALOR
NA	NA

NOTA : No ha presentado

5.3. MODIFICATORIOS REALIZADOS AL CONTRATO

Tabla 8. Cuadro de Información modificatorios – Mes 2 de ejecución.

CONTRATO ADICIONAL	CLÁUSULA ACLARADA Y/O MODIFICADA
NA	NA

NOTA : No ha presentado

5.4. GARANTÍAS Y VIGENCIAS

5.4.1. Contrato de obra e interventoría.

Tabla 9. Cuadro de información de Garantías del Contrato de Interventoría

Póliza de seguro de cumplimiento entidad estatal expedida por COMPAÑÍA MUNDIAL DE SEGUROS S.A No. **CB-100002887** ANEXO – 0

NOMBRE DEL AMPARO	VIGENCIA DESDE	VIGENCIA HASTA	SUMA ASEGURADA	SUMA ASEGURADA ANTERIOR
CUMPLIMIENTO DEL CONTRATO	04/05/2026	4/02/2027	$5.384.600,00	$5.237.190,00
PAGO DE SALARIOS PRESTACIONES SOCIALES E INDEMNIZACIONES LABORALES	04/05/2026	4/08/2029	$5.384.600,00	$5.237.190,00
CALIDAD DEL SERVICIO	04/05/2026	4/08/2031		$5.237.190,00

Fuente: Elaboración Propia

Tabla 10. Cuadro de información de Garantías del Contrato de Obra

Póliza de seguro de cumplimiento entidad estatal de Aseguradora Solidaria de Colombia No. 980 47 994000032433 ANEXO – 0

NOMBRE DEL AMPARO	VIGENCIA DESDE	VIGENCIA HASTA	SUMA ASEGURADA
CUMPLIMIENTO DEL CONTRATO	04/05/2026	04/02/2027	$ 96,665,101.60
PAGO DE SALARIOS PRESTACIONES SOCIALES E INDEMNIZACIONES LABORALES	04/05/2026	04/08/2029	$ 96,665,101.60
ESTABILIDAD Y CALIDAD DE LA OBRA	04/05/2026	DOS (2) AÑOS, CONTADOS A PARTIR DE LA FECHA DE SUSCRIPCION DEL ACTA DE RECIBO Y ENTREGA FINAL DE LA OBRA A ENTERA SATISFACCION POR PARTEDE LA ENTIDAD CONTRATANTE	$ 96,665,101.60
CALIDAD DEL SERVICIO	04/05/2026	04/05/2028	$ 96,665,101.60

Fuente: Elaboración Propia

Póliza de seguro de responsabilidad civil extracontractual Aseguradora Solidaria de Colombia Expedida el 7/05/2026. No. 980-74 99400001230 8

NOMBRE DEL AMPARO	VIGENCIA DESDE	VIGENCIA HASTA	SUMA ASEGURADA
PREDIOS, LABORES Y OPERACIONES	04/05/2026	04/08/2026	$350,181,000

Fuente: Elaboración Propia

5.5. SUPERVISORES E INTERVENTORES DELEGADOS AL CONTRATO

Tabla 11. Cuadro de Información dependencias de control del contrato– Mes 2 De Construcción.

INTERVENTOR/SUPERVISOR	FECHA DE INICIO	FECHA DE TERMINACIÓN
QUINAC SOLUCIONEES DE INGENIERIA SAS / Interventoría	04 de Mayo de 2026	04 de Agosto de 2026
EMPRESA SOCIAL DEL ESTADO CENTRO DE SALUD SANTA ISABEL DEL MUNICIPIO DE BUENAVISTA / DIANA JULIETH PEÑA PULIDO Supervisión	04 de Mayo de 2026	04 de Agosto de 2026

5.6. VERIFICACIÓN DE PERSONAL, EQUIPOS Y MATERIALES EN OBRA.

Se realiza un seguimiento del personal, equipos, materiales en obra, a la fecha del presente informe.

Tabla 12. Reporte de personal en obra.

NOMBRE	CARGO	SEGURIDAD SOCIAL	EPP	REVISIÓN CONSORCIO INTERVENTORIA ESE PAUNA
KAREN DAYHIANA ESPITIA SUAREZ	DIRECTOR DE OBRA	AFILIADO	CASCO, BOTAS,	CUMPLE
OSCAR RAUL SARMIENTO DAZA	RESIDENTE DE OBRA	AFILIADO	CASCO, BOTAS,	CUMPLE
JHONAL DEAVIES MORENO SUAREZ	PROFESIONAL EN SEGURIDAD Y SALUD EN EL TRABAJO	AFILIADO	CASCO, BOTAS,	CUMPLE
JOSE ESPINEL QUINTANA	MAESTRO DE OBRA	AFILIADO	CASCO, BOTAS,	CUMPLE
HILDEBRANDO PERAZA ORTIZ	MAESTRO DE OBRA	AFILIADO	CASCO, BOTAS,	CUMPLE
KEVIN SEBASTIAN PERAZA SALINAS	AYUDANTE	AFILIADO	CASCO, BOTAS,	CUMPLE
MAIKOL STIVEN PERAZA SALINAS	AYUDANTE	AFILIADO	CASCO, BOTAS,	CUMPLE

Tabla 13. Reporte de personal de interventoría.

NOMBRE	CARGO	EPP	REVISIÓN CONSORCIO INTERVENTORIA ESE PAUNA
NANCY YASMIN QUIROGA CASTRO	RESIDENTE DE INTERVENTORIA	CASCO, BOTAS	CUMPLE
CARMEN YANET ALCANTAR	ASESOR CONDICIONES DE HABILITACION	VISITA DE OBRA	CUMPLE

Tabla 14. Reporte de equipos y materiales en obra.

DESCRIPCIÓN	CANTIDAD	ALMACENAMIENTO/ USO	OBSERVACIONES	REVISIÓN INTERVENTOR
ANDAMIOS TUBULARES	4	BODEGA EN OBRA	ESTRUCTURA TEMPORAL MÓVIL, QUE SIRVE DE APOYO EN LA EJECUCIÓN DE DIFERENTES TRABAJOS, ESPECIALMENTE EN TRABAJOS DE ALTURAS	SI
TEJA	30	EN EXTERIOR	EN OBRA D EACUERDO A AVAANCE DE EJECUCION	SI
CEMENTO HOLCIM TIPO UG (50,0Kg)	50	BODEGA EN OBRA	PROCURAR ALMACENAR, EN SITIOS LIBRES DE HUMEDAD.	SI
RECEBO	7	EN OBRA	PROCURAR APILAR Y PROTEGER CON PLÁSTICO, SEÑALIZAR ÁREA DE ACOPIO.	SI
AGREGADOS (ARENA, GRAVA)	SEGÚN PEDIDO	EN OBRA	PROCURAR APILAR Y PROTEGER CON PLÁSTICO, SEÑALIZAR ÁREA DE ACOPIO.	SI
PINTURA EPOXICA (GALON)	10	BODEGA EN OBRA	SE DEBE TENER TODA LAS PRECAUCIONES DE ALMACENAMIENTO Y MANIPULACION POR SU GRADO DE TOXICIDAD QUE PUEDE PRENTAR	SI
PINTURA CORAZA CUNETE)	10	BODEGA EN OBRA	ALMACENAMIENTO EN LUGAR FRESCO Y AISLADO DE CUALQUIER TROPIEZO POR POSIBLES DERRAMES	SI
PERFILERIA METALICA	50	BODEGA Y OBRA	ALMACENAR CUBIERTOS PARA EVITAR CORROSION	SI

5.7. REPORTE DE VERIFICACIÓN DE PAGOS DE SEGURIDAD SOCIAL DEL CONTRATISTA OBJETO DE LA INTERVENTORÍA

El contratista de obra cumple con la afiliación a seguridad social (EPS, Pensión y ARL) del personal de obra que laboró el mes de junio de 2026

5.8. BALANCE GENERAL FINANCIERO DEL CONTRATO PROGRAMADO VS EJECUTADO

El contrato se encuentra en etapa inicial de cada una de las actividades.

Sin embargo, toda vez que la interventoría realiza seguimiento a los avances programados vs. Ejecutados, para el SEGUNDO (2) mes de desarrollo de la etapa de construcción del Contrato de Obra Pública No. COP-20260504-001podemos tener el siguiente balance general teórico teniendo en cuenta los avances ejecutados y programados en el periodo del presente informe.

Tabla 15. Cuadro de avance general del proyecto – Mes 2 de ejecución.

CONDICIONES ORIGINALES				CONDICIONES ACTUALIZADAS		CANTIDADES EJECUTADAS MES MAYO		CANTIDADES EJECUTADAS MES JUNIO	
ITEM	TEM GOE	DESCRIPCIÓN	UNIDAD	CAN	VR TOTAL	CAN	VR TOTAL	CAN	VR TOTAL
1.01	1.01.24	DEMOLICIÓN ENCHAPE CERAMICO	Metro Cuadrado	131,54	$ 1.255.898,00	21,26	$ 202.983,00	83,40	$ 796.274,00
1.03	1.01.47	DESMONTE ADOQUIN PREFABRICADO	Metro Cuadrado	194,81	$ 923.678,00		$ 0,00	194,81	$ 923.678,00
3.01	1.09.04	ESMALTE LAMINA LINEAL 3 MANOS	Metro lineal	2551,68	$ 19.468.818,00	1928,95	$ 14.717.510,00	144,20	$ 1.100.218,00
9.02	1.12.43	SUMINISTRO E INSTALACIÓN PERFILERIA METALICA PARA ESTRUCTURA DE CUBIERTA. DIMENSIONES Y CALIBRES SEGÚN DISEÑO	Kilogramo	1117,78	$ 19.919.322,00	872,55	$ 15.549.217,00	132,40	$ 2.359.425,00
9.03	1.12.37	SUMINISTRO E INSTALACIÓN FLANCHE EN LAMINA	Metro Lineal	70,00	$ 3.499.305,00		$ 0,00	70,60	$ 3.529.299,00
9.04	1.12.31	SUMINISTRO E INSTALACIÓN CUBIERTA LAMINA POLICARBONATO Cal. 6 mm	Metro Cuadrado	216,39	$ 31.365.391,00	33,17	$ 4.807.939,00	62,24	$ 9.021.590,00
10.02		MANTENIMIENTO DE CANALES Y BAJANTES INCLUYE ANDAMIOS	Metro Lineal	63,56	$ 720.242,00		$ 0,00	99,30	$ 1.125.236,00
10.03		PISO PORCELANATO TRAFICO PESADO ANTIDESLIZANTE 50x50	Metro Cuadrado	68,46	$ 8.532.641,00		$ 0,00	21,26	$ 2.649.780,00
11.01	REF: 2.08.25	SUMINISTRO E INSTALACIÓN DE CUBIERTA TIPO UPVC	Metro Cuadrado	463,28	$ 47.883.014,00	222,77	$ 23.024.734,00	218,28	$ 22.560.664,00
11.02	2.01.51	DESMONTE DE CUBIERTA EN LÁMINA. (INCLUYE RETIRO Y ACARREO LIBRE HASTA 5 KM.)	Metro Cuadrado	623,27	$ 6.488.665,00	222,77	$ 2.319.187,00	396,61	$ 4.128.980,00
11.06	2.07.15	SUMINISTRO E INSTALACIÓN DE PINTURA KORAZA O SIMILAR PARA FACHADAS TRES MANOS	Metro Cuadrado	703,84	$ 14.513.220,00		$ 0,00	350,00	$ 7.215.994,00
11.09	COMB: 2.18.17	SUMINISTRO E INSTALACION DE IMPERMEABILIZANTE PARA CANALES TIPO CORONA O SIMILAR TRES MANOS	Metro Cuadrado	63,56	$ 3.662.267,00		$ 0,00	63,56	$ 3.662.267,00
11.11	COMB: 2.08.16	SUMINISTRO E INSTALACIÓN CABALLETE UPVC	Metro Lineal	18,00	$ 1.573.818,00		$ 0,00	8,50	$ 743.192,00
11.14	2.01.14	DEMOLICIÓN DE ANDÉN O PLACA DE CONTRAPISO EN CONCRETO E < = A 12CM. (INCLUYE RETIRO Y ACARREO LIBRE HASTA 5 KM.)	Metro Cuadrado	103,41	$ 3.585.648,00		$ 0,00	78,41	$ 2.718.795,00
11.15	3.03.15	MEJORAMIENTO DE PISO CON MATERIAL DE AFIRMADO COMPACTADO CON PLANCHA VIBRADORA. (INCLUYE ACARREO LIBRE HASTA 5 KM.).	Metro Cubico	7,24	$ 903.533,00		$ 0,00	9,41	$ 1.174.344,00
					$ 371.788.853,00		**$ 60.621.570,00**		**$ 63.709.736,00**
					$ 92.947.213,25		**$ 15.155.392,50**		**$ 15.927.434,00**
					$ 7.435.777,06		**$ 1.212.431,40**		**$ 1.274.194,72**
					$ 11.153.665,59		**$ 1.818.647,10**		**$ 1.911.292,08**
			COSTO DIRECTO		**$ 483.325.508,90**		**$ 78.808.041,00**		**$ 82.822.656,80**
			ACUMULADO						**$ 161.630.697,80**

5.8.1. BALANCE GENERAL FINANCIERO DEL ACUMULADO DEL MES

Se muestra un resumen del porcentaje ejecutado para cada semana, a lo largo de los periodos de ejecución y valor correspondiente acumulado por semana.

Tabla 16. Cuadro de Avance General del Proyecto – Mes 2 de ejecución.

	AVANCE GENERAL DEL PROYECTO			
	Ejecutado	Programado	Valor Ejecutado	Valor Programado

Semana 1	2,13%	4,14%	$ 10.302.257	$ 19.994.786
Semana 2	6,36%	8,27%	$ 30.742.835	$ 39.989.573
Semana 3	10,98%	12,41%	$ 53.063.255	$ 59.984.359
Semana 4	16,31%	16,55%	$ 78.808.041	$ 79.979.146
Semana 5	21,55%	22,85%	$ 104.168.284	$ 110.460.918
Semana 6	25,52%	29,16%	$ 123.356.348	$ 140.942.690
Semana 7	29,56%	35,47%	$ 142.889.182	$ 171.424.462
Semana 8	33,44%	41,77%	$ 161.630.698	$ 201.906.234

5.8.2. ADELANTO Y/0 ATRASO DE LA OBRA

En los siguientes Cuadros se muestra en porcentaje el avance del proyecto con respecto al cronograma establecido con su respectivo porcentaje de atraso o adelanto para el presente periodo:

Tabla 17. Cuadro de Avance General del Proyecto con Atraso/Adelanto– Mes 2 de ejecución.

	AVANCE GENERAL DEL PROYECTO			
	Ejecutado	Programado	(-) Atraso	(+) Adelanto
MES 1	16,31%	16,55%	-0,24%	
MES 2	33,44%	41,77%	-8,33%	

5.8.3. SEGUIMIENTO GENERAL FINANCIERO

Se realiza un análisis financiero, según el cronograma de obra, de los valores programados para las cantidades de cada actividad previamente presupuestadas, para cada semana a lo largo del plazo de ejecución de obra, en relación con el valor ejecutado de las actividades hasta la fecha del presente informe:

1-2 Grafica Seguimiento financiero - Mes 2 ejecución.

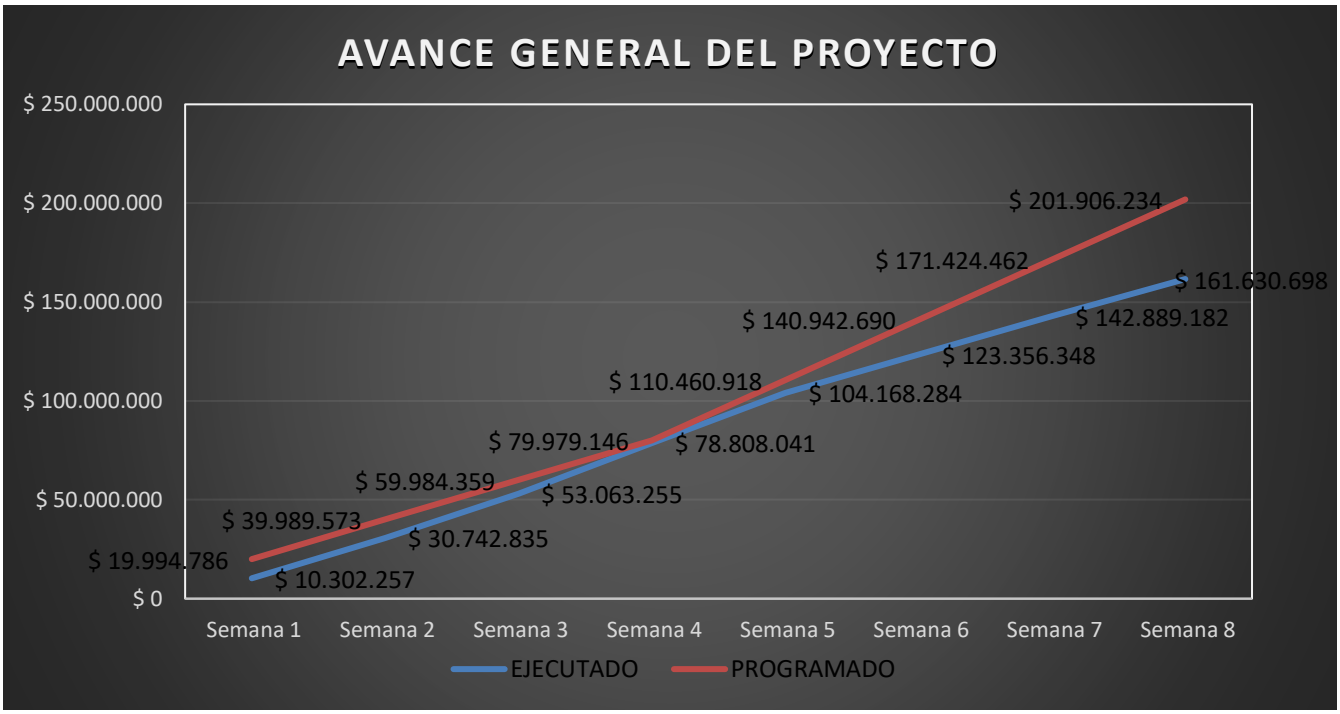
AVANCE GENERAL DEL PROYECTO
$ 250.000.000
$ 200.000.000
$ 150.000.000
$ 100.000.000
$ 50.000.000
$ 0
$ 19.994.786
$ 39.989.573
$ 59.984.359
$ 79.979.146
$ 110.460.918
$ 140.942.690
$ 171.424.462
$ 201.906.234
$ 10.302.257
$ 30.742.835
$ 53.063.255
$ 78.808.041
$ 104.168.284
$ 123.356.348
$ 142.889.182
$ 161.630.698
Semana 1
Semana 2
Semana 3
Semana 4
Semana 5
Semana 6
Semana 7
Semana 8
EJECUTADO
PROGRAMADO

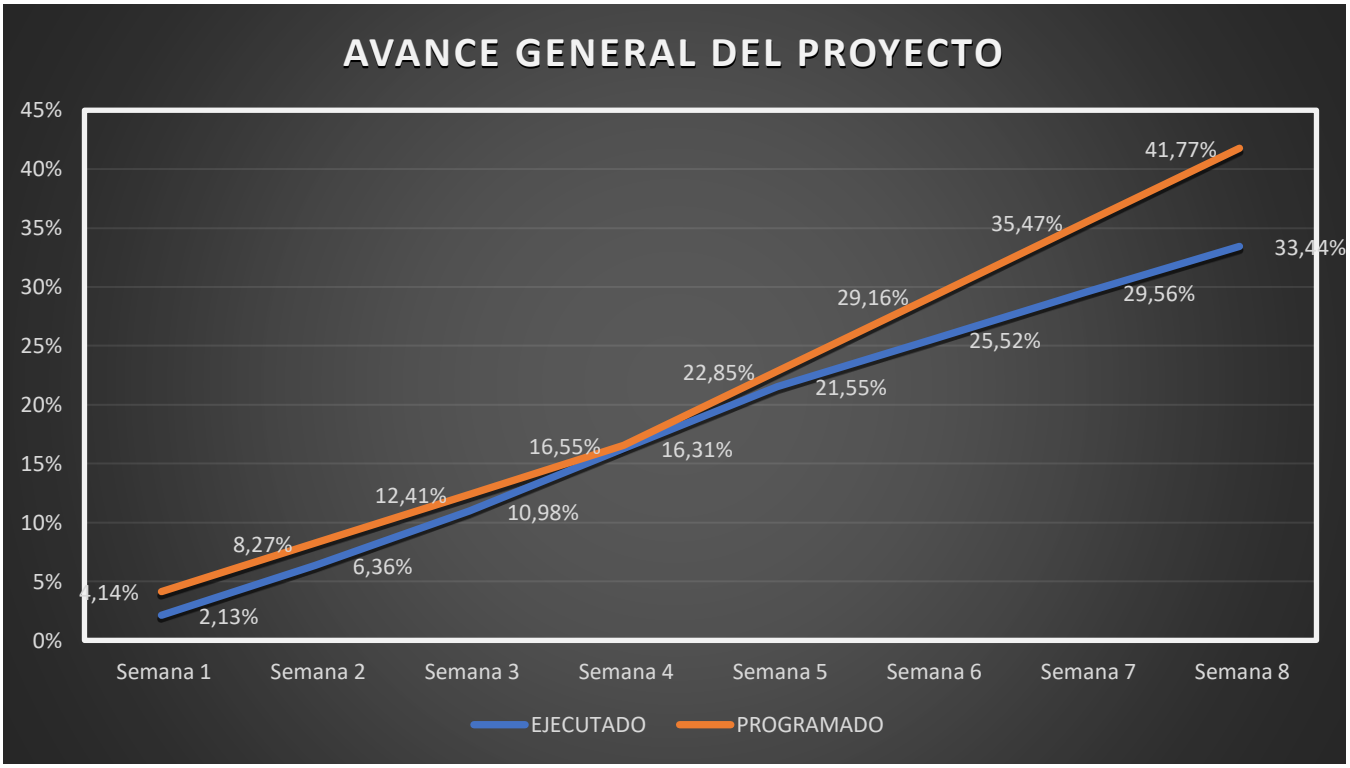
AVANCE GENERAL DEL PROYECTO
45%
40%
35%
30%
25%
20%
15%
10%
5%
0%
4,14%
8,27%
12,41%
16,55%
22,85%
29,16%
35,47%
41,77%
2,13%
6,36%
10,98%
16,31%
21,55%
25,52%
29,56%
33,44%
Semana 1
Semana 2
Semana 3
Semana 4
Semana 5
Semana 6
Semana 7
Semana 8
EJECUTADO
PROGRAMADO

6 INFORME DE SEGUIMIENTO AL PLAN DE TRABAJO, ASPECTOS SISO, SEGURIDAD INDUSTRIAL Y MANEJO AMBIENTAL

6.1.1 Actividades componente ambiental

Actividades ejecutadas por el contratista durante el periodo del presente informe, junto con la supervisión, verificación y acompañamiento por parte de interventoría. Por tanto, el contratista realizó las siguientes actividades, para dar manejo ambiental en la obra:

- Solicitud de formatos vigentes de los materiales ingresados a obra, control de especificaciones técnicas.
- Capacitación de los tipos de EPP y su uso correcto.
- Manejo adecuado del almacenamiento de materiales y equipos en la obra.
- Se desarrollaron Capacitaciones a los trabajadores.

6.1.2 Actividades de componente SG-SST (Anexo)

A continuación, se lista las actividades del contratista con supervisión por parte de la interventoría y actividades propias de la interventoría en el periodo del presente informe:

- Se realizo verificación de afiliaciones y pago al sistema de seguridad social del personal.
- Revisión de pagos de salarios y honorarios de los subcontratistas.
- En el presente mes se presenta por parte del contratista personas en obra.
- No se presentaron accidentes de trabajo por parte de interventoría ni del contratista.

7 INFORMES TÉCNICOS DESARROLLADOS Y/O APROBADOS EN EL PERIODO.

7.1.1 BITÁCORA DE OBRA

Las copias correspondientes a los registros de actividades durante el periodo del presente informe del libro de obra se adjuntan en el (anexo).

7.1.2 RELACIÓN DE CERTIFICADOS DE CALIDAD DE MATERIALES

En el periodo del presente informe, bajo la supervisión, control y seguimiento de la Interventoría se observan muestras de los materiales utilizados en obra con el fin de verificar y comparar con los informes de calidad de materiales.

7.1.3 CONTROL TÉCNICO DE ACTIVIDADES DE CONSTRUCCIÓN

Durante este periodo, se realiza la recopilación de datos en obra, de las distintas actividades constructivas contempladas contractualmente, para el desarrollo y correcta ejecución del proyecto, **"ADECUACIÓN MENOR DE LA INFRAESTRUCTURA DE LA EMPRESA SOCIAL DEL ESTADO CENTRO DE SALUD SANTA ISABEL DEL MUNICIPIO DE BUENAVISTA – BOYACÁ."** donde se verifica por parte de esta interventoría, su estado, procedimiento constructivo y el cumplimiento de las especificaciones técnicas en cuanto a calidad, dimensión y técnicas de construcción, teniendo en cuenta la referencia establecida. Se observa las principales características que se tienen en cuenta para realizar la inspección y verificación de las obras ejecutadas durante el presente periodo.

Relación de los componentes para la implementación del control técnico de actividades de construcción ejecutadas durante el mes.

Puntos de control

- Horizontalidad y pendiente (nivel).
- Calidad (tipo de material, marca, calibre).
- Seguridad industrial (señalización, elementos de protección).
- Retiro de materiales (señalización preventiva, cargue de material)

7.2 INFORME FOTOGRÁFICO DE OBRA-MES 2 EJECUCIÓN

A continuación, un resumen de las actividades realizadas durante el mes con soporte fotográfico del estado de las áreas de trabajo de la obra.

Mes 2 EJECUCIÓN

1.01 DEMOLICIÓN ENCHAPE CERÁMICO

Se ejecutaron actividades de demolición y retiro del enchape cerámico existente en las vigas canales, realizando el levantamiento controlado del material, retiro de residuos y limpieza del área intervenida. Los trabajos se desarrollaron garantizando la adecuada disposición del material resultante y dejando la superficie preparada para la ejecución de las actividades posteriores.



1.03 DESMONTE ADOQUIN O LOSETA PREFABRICADA

Se realizó el desmonte manual de las losetas prefabricadas de concreto de 40 × 40 cm existentes en los andenes, debido a que presentaban deterioro y no cumplían con las condiciones requeridas para su conservación. La actividad consistió en el retiro de las losetas, el levantamiento del material de soporte que fue necesario intervenir, la recolección y cargue del material producto del desmonte, así como su disposición en el sitio autorizado por la obra, dejando la superficie debidamente preparada para la posterior instalación del enchape en ceramico, de conformidad con las especificaciones del proyecto.



3.01. ESMALTE LAMINA LINEAL 3 MANOS

Se ejecutaron las actividades de preparación de la superficie de la lámina metálica, consistentes en la limpieza general, remoción de óxido, eliminación de polvo, suciedad y material suelto, así como el lijado de la superficie para garantizar las condiciones adecuadas de adherencia del sistema de pintura.
Posteriormente, se aplicó una capa de pintura anticorrosiva como protección de la estructura metálica y, una vez verificado el secado correspondiente, se realizó el acabado final mediante la aplicación de tres (3) manos de esmalte, obteniendo un recubrimiento uniforme, continuo y con las condiciones requeridas de protección y acabado.



9.02. SUMINISTRO E INSTALACIÓN PERFILERÍA METÁLICA PARA ESTRUCTURA DE CUBIERTA. DIMENSIONES Y CALIBRES SEGÚN DISEÑO.

Se continua con el suministro, instalación y ajuste de la perfilería metálica para la conformación de la estructura de soporte de la cubierta, teniendo en cuenta las características y cargas del sistema de cubierta proyectado. Como parte de la actividad, se ejecutó el refuerzo de la estructura mediante la instalación de perfiles metálicos de sección 4" x 8", garantizando mayor capacidad de soporte, estabilidad y resistencia del sistema estructural.

Los elementos metálicos fueron instalados conforme a los diseños y especificaciones técnicas del proyecto, verificando su correcta ubicación, alineación, nivelación y fijación, dejando la estructura preparada para la instalación de la cubierta.













9.03 SUMINISTRO E INSTALACIÓN FLANCHE EN LAMINA

Se realizó el suministro e instalación de flanche en lámina metálica en los sitios definidos en el proyecto, efectuando el ajuste y fijación mediante los elementos de anclaje correspondientes para garantizar su estabilidad y correcto funcionamiento. La actividad incluyó la verificación de la alineación, el adecuado traslape entre piezas cuando fue requerido y el sellado de las uniones, con el fin de evitar filtraciones y proporcionar un acabado uniforme, de acuerdo con las especificaciones técnicas del proyecto.









9.04. SUMINISTRO E INSTALACIÓN CUBIERTA LAMINA POLICARBONATO Cal. 6 mm

Se realizó el cambio de la cubierta existente en lámina de policarbonato por una nueva cubierta en policarbonato calibre 6 mm, incluyendo el suministro, instalación, ajuste y fijación de las nuevas láminas sobre la estructura de soporte. La actividad contempló la correcta alineación, traslapos, sellado y aseguramiento de los elementos, garantizando la funcionalidad, estabilidad y condiciones adecuadas de iluminación natural del sistema de cubierta.







10.02 MANTENIMIENTO DE CANALES Y BAJANTES INCLUYE ANDAMIOS

Se realizó el mantenimiento de las canales y bajantes del sistema de evacuación de aguas lluvias, empleando los andamios necesarios para el acceso seguro a las zonas de intervención. La actividad comprendió la limpieza y retiro de residuos acumulados, la revisión del estado general de los elementos, el ajuste de fijaciones y uniones que lo requirieron, así como el sellado de puntos con potencial de filtración, con el fin de garantizar el adecuado funcionamiento del sistema de drenaje pluvial y prolongar su vida útil.



10.03 PISO PORCELANATO TRAFICO PESADO ANTIDESLIZANTE 50x50

Se realizó el suministro e instalación de piso en porcelanato de **50 × 50 cm**, de tráfico pesado y acabado antideslizante, en el **área de fisioterapia**, de conformidad con las especificaciones técnicas del proyecto. La actividad comprendió la preparación de la superficie, la aplicación del adhesivo de alta adherencia, la instalación y nivelación de las piezas, el control de alineación y modulación, el emboquillado de las juntas y la limpieza final del área intervenida.







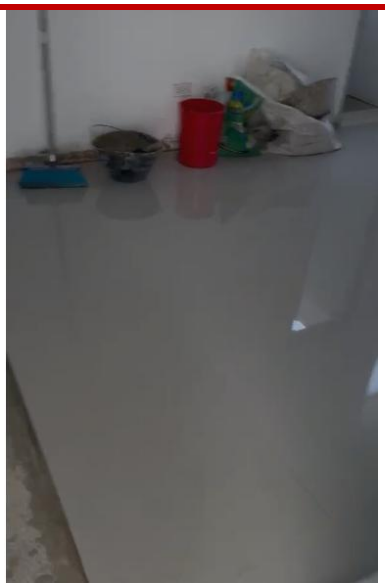

11.1 SUMINISTRO E INSTALACIÓN DE CUBIERTA TIPO UPVC

Se continua con el suministro e instalación de la cubierta tipo UPVC sobre la estructura metálica previamente conformada, verificando la correcta ubicación, alineación y ajuste de las láminas conforme a las especificaciones técnicas del proyecto. La actividad incluyó la instalación de los elementos de fijación requeridos, garantizando la estabilidad del sistema, adecuada unión entre piezas y condiciones óptimas de funcionamiento frente a las condiciones ambientales.



11.02 DESMONTE DE CUBIERTA EN LÁMINA. (INCLUYE RETIRO Y ACARREO LIBRE HASTA 5 KM.)

Como parte de la intervención para el mejoramiento de la cubierta, se continuó con el desmonte de las láminas existentes que presentaban deterioro y pérdida de sus condiciones de servicio. La actividad comprendió el retiro de las láminas y de sus elementos de fijación, la recolección y cargue del material resultante, así como su acarreo y disposición hasta una distancia libre de **5 km**, dejando la estructura de soporte despejada y en condiciones adecuadas para la instalación de la nueva cubierta, de acuerdo con las especificaciones técnicas del proyecto.



11.06 SUMINISTRO E INSTALACIÓN DE PINTURA KORAZA O SIMILAR PARA FACHADAS TRES MANOS.

Se realizó el suministro y aplicación de pintura tipo **Koraza o similar** para fachadas exteriores, mediante la aplicación de **tres (3) manos**, de acuerdo con las especificaciones técnicas del proyecto y las recomendaciones del fabricante. La actividad comprendió la preparación de la superficie, incluyendo la limpieza y

corrección de pequeñas imperfecciones, seguida de la aplicación uniforme de cada mano de pintura, respetando los tiempos de secado entre capas. Como resultado, se obtuvo un acabado homogéneo, con adecuada adherencia, protección frente a los agentes ambientales y un mejoramiento de la apariencia estética de la fachada.



11.09 SUMINISTRO E INSTALACION DE IMPERMEABILIZANTE PARA CANALES IPO CORONA O SIMILAR TRES MANOS

Se realizó el suministro y aplicación de impermeabilizante para canales, tipo Corona o similar, mediante la aplicación de tres (3) manos, conforme a las especificaciones técnicas del proyecto y las recomendaciones del fabricante. La actividad incluyó la limpieza y preparación de la superficie, el tratamiento de las zonas que presentaban fisuras o puntos susceptibles de filtración y la aplicación uniforme de cada capa, respetando los tiempos de secado requeridos. Con esta intervención se restableció la impermeabilidad de las canales, previniendo filtraciones y garantizando el adecuado funcionamiento del sistema de recolección y conducción de aguas lluvias.

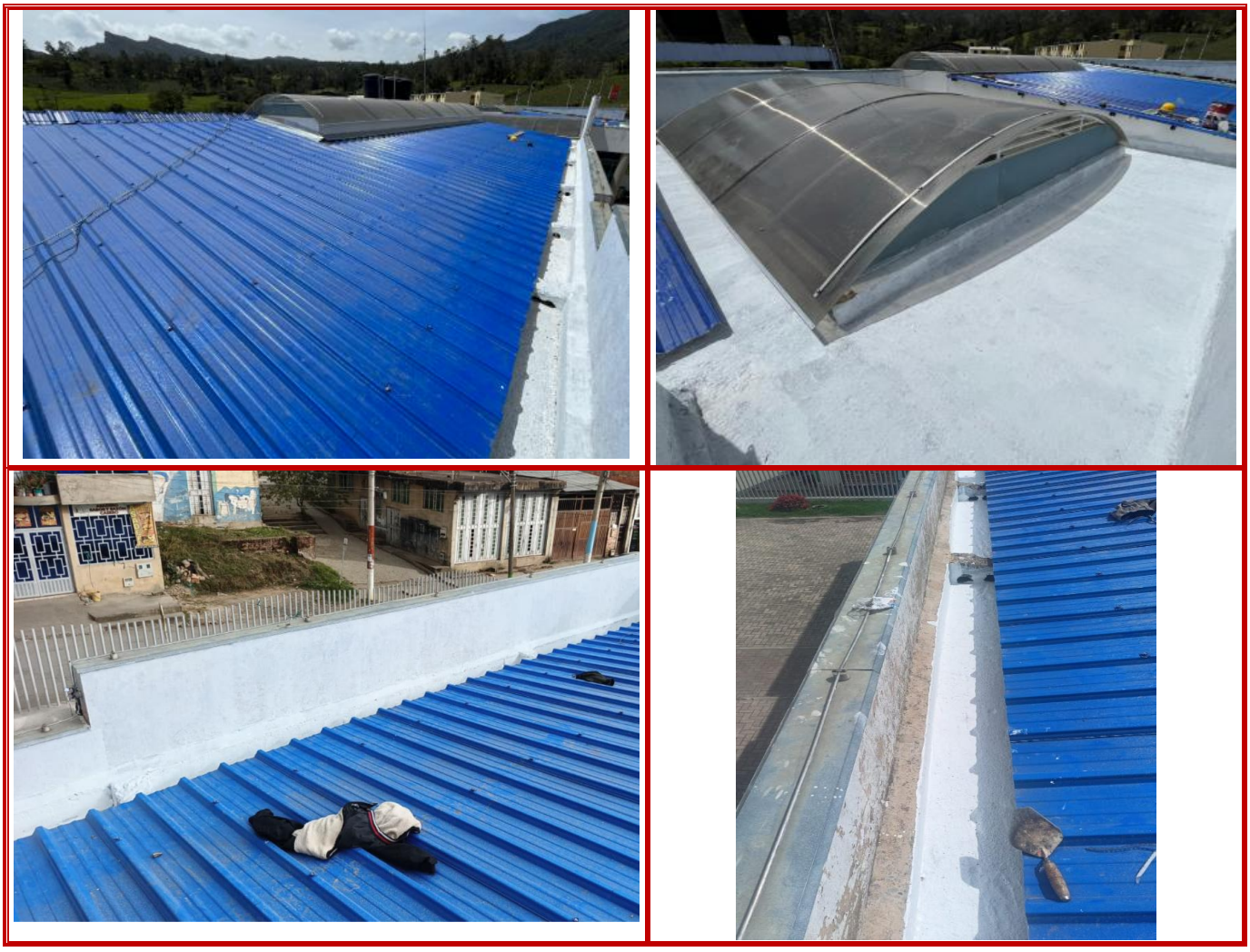

11.11 SUMINISTRO E INSTALACIÓN CABALLETE UPVC

Se realizó el suministro e instalación del caballete en **UPVC** sobre la cumbrera de la cubierta, de conformidad con las especificaciones técnicas del proyecto y las

recomendaciones del fabricante. La actividad comprendió el posicionamiento, alineación y fijación del caballete mediante los accesorios y elementos de sujeción correspondientes, garantizando el adecuado traslape y sellado con las láminas de cubierta. Con ello se aseguró la protección de la cumbrera frente al ingreso de agua, contribuyendo a la estanqueidad, durabilidad y correcto funcionamiento de la cubierta.









11.14 DEMOLICIÓN DE ANDÉN O PLACA DE CONTRAPISO EN CONCRETO E < = A 12CM. (INCLUYE RETIRO Y ACARREO LIBRE HASTA 5 KM.)

Se realizó la demolición de los andenes internos en concreto con espesor igual o inferior a **12 cm**, en las áreas definidas del proyecto, debido al deterioro que presentaban y con el fin de permitir la ejecución de los nuevos acabados. La actividad comprendió la fragmentación y retiro del concreto existente, la recolección, cargue y acarreo del material producto de la demolición hasta una distancia libre de **5 km**, así como la limpieza del área intervenida, dejándola en condiciones adecuadas para la conformación de la nueva estructura de piso.

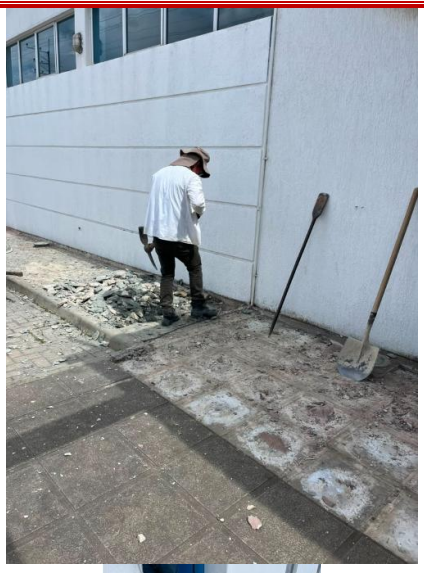



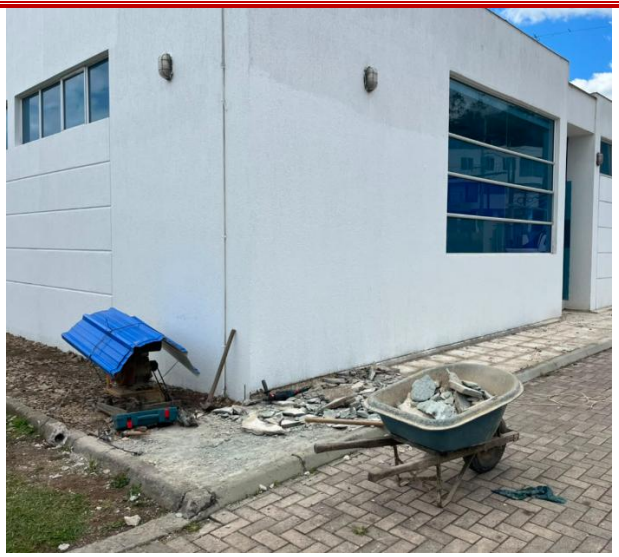





11.15 MEJORAMIENTO DE PISO CON MATERIAL DE AFIRMADO COMPACTADO CON PLANCHA VIBRADORA.

Como parte de la adecuación de los andenes internos, se realizó el mejoramiento de la subrasante mediante el suministro, extendido, nivelación y conformación de material de afirmado. Posteriormente, se efectuó la compactación con plancha vibradora hasta obtener una base uniforme, estable y con la capacidad de soporte requerida para la construcción del nuevo andén, de conformidad con las especificaciones técnicas del proyecto.









7.3 INFORME DEL ESTADO DEL TIEMPO

A continuación, se ilustra el estado del tiempo durante el periodo correspondiente al presente informe:

CONVENCIONES	
Soleado	S
Nublado	N
Llovizna	ll
Frio	F
Lluvia	LL
Lluvias fuertes	LF

MES			JUNIO																											
HORA	DIA	1	2	3	4	5	6	7	8	9	10	11	12	13	14	15	16	17	18	19	20	21	22	23	24	25	26	27	28	29	30
7:00	9:00	LL	N	N	N	N	N	D	F	N	F	F	N	N	D	F	N	N	N	S	S	D	N	N	N	N	N	N	D	F	N
9:00	11:00	N	N	S	S	S	N	O	E	F	N	S	S	N	O	E	S	N	S	S	S	O	S	S	S	S	S	S	O	E	S
11:00	13:00	S	N	S	S	S	S	M	S	S	S	S	S	S	M	S	S	S	S	S	ll	M	S	S	S	S	S	S	M	S	S
13:00	15:00	S	N	S	S	S	S	I	T	S	S	S	ll	S	I	T	N	S	S	S	ll	I	S	S	S	S	S	S	I	T	S
15:00	17:00	S	N	S	S	S	S	N	V	S	S	N	ll	LF	N	V	N	S	S	S	ll	N	S	ll	ll	S	S	S	N	V	S
17:00	18:00	N	F	LL	LL	F	F	G	O	FF	F	F	F	F	G	O	F	F	N	F	LL	G	F	F	N	F	F	F	G	O	F
0:00	7:00	F	F	F	F	LL	LL	O		F	F	F	F	F	O		LL	LL	F	F	N	O	F	F	LL	F	F	F	O		F

8 CONCLUSIONES Y RECOMENDACIONES

- Durante el segundo mes de ejecución se continuó con el desarrollo de las actividades contempladas en el contrato, destacándose la intervención de los andenes internos mediante la demolición de contrapisos deteriorados, el mejoramiento de la base con material de afirmado y la instalación de piso en porcelanato en el área de fisioterapia. De igual manera, se adelantaron actividades relacionadas con la rehabilitación de la cubierta, incluyendo el desmonte de láminas deterioradas, la instalación de caballetes en UPVC, el mantenimiento e impermeabilización de canales y bajantes, así como la aplicación de pintura para fachadas.
- Con corte al presente informe, el proyecto registra un avance físico ejecutado del **33,44%**, frente a un avance programado del **41,77%**, evidenciando un atraso acumulado del **8,33%**. Si bien las actividades ejecutadas cumplen con el alcance técnico previsto y presentan una adecuada calidad constructiva, el rendimiento alcanzado no ha permitido cumplir con la programación establecida.

- No obstante, se evidencia que las actividades desarrolladas durante el período han permitido avanzar en los frentes de mayor incidencia para la continuidad de la obra, dejando las áreas intervenidas en condiciones adecuadas para la ejecución de las actividades programadas en las siguientes etapas del proyecto.
- Se recomienda al contratista fortalecer la planeación y programación de las actividades pendientes, optimizando la asignación de personal, equipos y materiales para incrementar el rendimiento de ejecución y recuperar el atraso acumulado del **8,33%**.
- Así mismo, se recomienda mantener una adecuada coordinación entre los diferentes frentes de trabajo para minimizar interferencias durante la ejecución de las actividades, especialmente en las áreas donde la prestación del servicio de salud debe continuar de manera simultánea con la obra.
- Finalmente, se recomienda continuar realizando un seguimiento permanente al cronograma de ejecución, implementando las acciones correctivas que sean necesarias para garantizar el cumplimiento de los plazos contractuales, sin afectar la calidad de las obras ejecutadas ni las condiciones de seguridad del personal y de los usuarios de la institución.

NANCY YASMIN QUIRGA CASTRO
RESIDENTE DE INTERVENTORIA
QUINAC SOLUCIONES DE INGENIERIA SAS

ANEXOS

ANEXO No 1 INFORMES SEMANALES DE INTERVENTORIA
ANEXO No 2 PLANILLAS SEGURIDAD SOCIAL DE OBRA
ANEXO No 3 PLANILLAS SEGURIDAD SOCIAL DE INTERVENTORIA
ANEXO No 4 INFORME DE GESTION SST

ANEXO No 1
INFORMES SEMANALES DE INTERVENTORIA

La salud es de todos · Minsalud	**EMPRESA SOCIAL DEL ESTADO CENTRO DE SALUD SANTA ISABEL DEL MUNICIPIO DE BUENAVISTA - BOYACÁ**	Dirección de Infraestructura
	INFORME SEMANAL DE INTERVENTORIA N° 5 QUINAC SOLUCIONES DE INGENIERIA SAS	

CONTRATO DE OBRA

Contratista: OSCAR RAUL SARMIENTO DAZA

Contrato No. COP-20260504-001

Valor Inicial: $ 483.325.508,90

Valor adicional: $ -

Valor Actualizado: $ 483.325.508,90

Plazo Inicial: TRES MESES

Suspension 1 N/A

Reincio N/A

Plazo Actualizado: N/A

Fecha de Iniciación: 04 DE MAYO DE 2026

Fecha de Vencimiento: 04 DE AGOSTO DE 2026

Objeto

INTERVENTORIA TÉCNICA, ADMINISTRATIVA, FINANCIERA, LEGAL, AMBIENTAL, SOCIAL, JURÍDICA PARA LA ADECUACIÓN MENOR DE LA INFRAESTRUCTURA DE LA EMPRESA SOCIAL DEL ESTADO CENTRO DE SALUD SANTA ISABEL DEL MUNICIPIO DE BUENAVISTA - BOYACÁ

Semana Número: 5 Del: 01/06/2026 Al: 07/06/2026 Tiempo transcurrido desde la iniciación del contrato 35 días

Nombre del Supervisor JULIE IVONNE ORTIZ CASAS

AVANCE DE LA OBRA

	OBRA PROGRAMADA SEMANAL	OBRA PROGRAMADA ACUMULADO	OBRA EJECUTADA SEMANAL	OBRA EJECUTADA ACUMULADO
Obra programada (%) / Obra Física Ejecutada (%)	6,31%	22,85%	5,25%	21,55%
Valor de la Obra programada / Ejecutada:	$ 30.481.772,14	$ 110.460.918,05	$ 25.360.242,92	$ 104.168.283,92

GRÁFICA DE AVANCE DEL CONVENIO

	%PROGRAMADO	% EJECUTADO	DIFERENCIA
Acumulado anterior	16,55%	16,31%	-1,30%
Durante el periodo	6,31%	5,25%	
Acumulado actual	22,85%	21,55%	

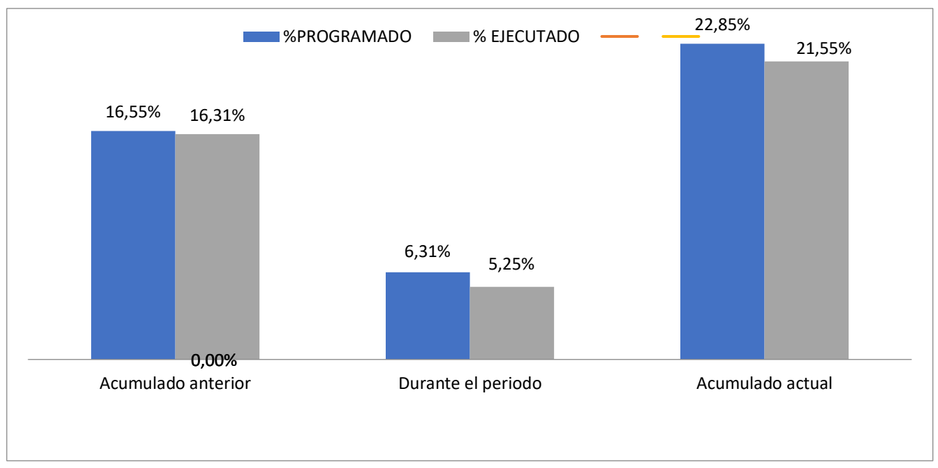

REGISTRO FOTOGRÁFICO GENERAL

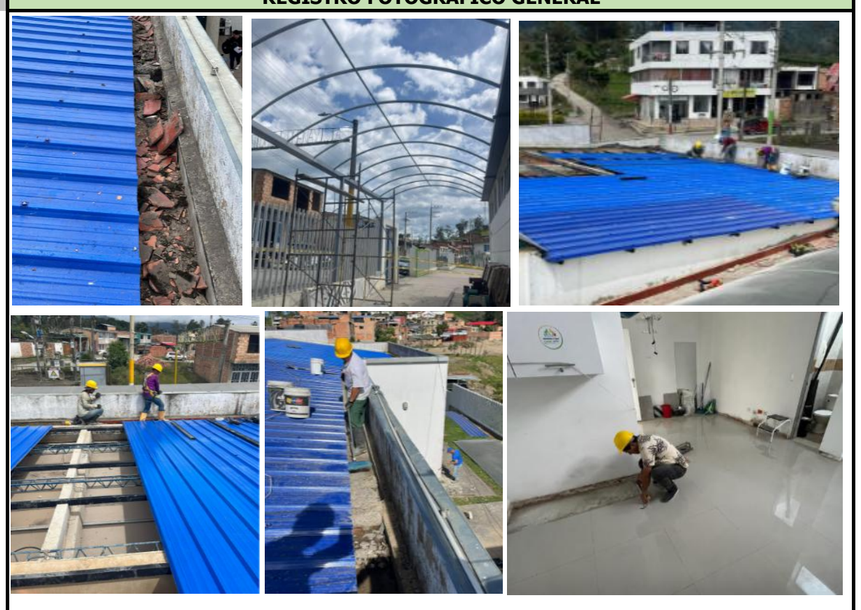

OBSERVACIONES DE INTERVENTORIA

Se evidenció un avance acumulado ejecutado del 21,55 %, inferior al 22,85 % programado, presentando un atraso de 1,30 % frente al cronograma; se recomienda la Implementar las acciones necesarias para recuperar el avance programado y realizar seguimiento permanente al cumplimiento del cronograma de obra.

La interventoria recomendo para alas actividadaddees realizadas: Mantener el adecuado manejo y disposición temporal de los escombros generados; Verificar la uniformidad y cobertura de la pintura aplicada. Continuar con la implementación de las medidas de seguridad durante los trabajos; Verificar la alineación y correcta fijación de la perfilería metálica instalada; Revisar los traslapos y la fijación de las láminas de cubierta. Verificar la adecuada preparación de la superficie antes de continuar con la instalación del porcelanato.

ACTIVIDADES DESARROLLADAS DURANTE LA SEMANA

Continúan las actividades de demolición del enchape cerámico en las vigas canal de la cubierta, incluyendo retiro y disposición temporal de los escombros generados

Continúa la aplicación de pintura tipo esmalte sobre la estructura metálica destinada al soporte de la cubierta en policarbonato.

Se realizan las actividades de desmonte de la cubierta existente y la disposición de los residuos de construcción generados.

se realiza la instalación de la perfilería metálica que conforma la estructura de soporte de la nueva cubierta, conforme a las especificaciones técnicas del proyecto.

Continúa la instalación de la cubierta en lámina de UPVC sobre la estructura metálica, garantizando su correcta fijación y alineación.

Inician las actividades de instalación de piso en porcelanato en las áreas de fisioterapia, previa preparación de la superficie.

FIRMAS

RESIDENTE DE INTERVENTOR

Nombre **NANCY YASMIN QUIROGA CASTRO**

RESIDENTE DE OBRA

Nombre **OSCAR RAUL SARMIENTO DAZA**

La salud es de todos · Minsalud	**EMPRESA SOCIAL DEL ESTADO CENTRO DE SALUD SANTA ISABEL DEL MUNICIPIO DE BUENAVISTA - BOYACÁ** **INFORME SEMANAL DE INTERVENTORIA N° 6** **QUINAC SOLUCIONES DE INGENIERIA SAS**	Dirección de Infraestructura

CONTRATO DE OBRA

Contratista:	OSCAR RAUL SARMIENTO DAZA
Contrato No.	COP-20260504-001
Valor Inicial:	$ 483.325.508,90
Valor adicional:	$ -
Valor Actualizado:	$ 483.325.508,90
Plazo Inicial:	TRES MESES
Suspension 1	N/A
Reincio	N/A
Plazo Actualizado:	N/A
Fecha de Iniciación:	04 DE MAYO DE 2026
Fecha de Vencimiento:	04 DE AGOSTO DE 2026

Objeto: INTERVENTORIA TÉCNICA, ADMINISTRATIVA, FINANCIERA, LEGAL, AMBIENTAL, SOCIAL, JURÍDICA PARA LA ADECUACIÓN MENOR DE LA INFRAESTRUCTURA DE LA EMPRESA SOCIAL DEL ESTADO CENTRO DE SALUD SANTA ISABEL DEL MUNICIPIO DE BUENAVISTA - BOYACÁ

Semana Número: 6 Del: 08/06/2026 Al: 14/06/2026 Tiempo transcurrido desde la iniciación del contrato 42 días

Nombre del Supervisor: JULIE IVONNE ORTIZ CASAS

AVANCE DE LA OBRA

	OBRA PROGRAMADA SEMANAL	OBRA PROGRAMADA ACUMULADO	OBRA EJECUTADA SEMANAL	OBRA EJECUTADA ACUMULADO
Obra programada (%) / Obra Física Ejecutada (%)	6,31%	29,16%	3,97%	25,52%
Valor de la Obra programada: / Valor de la Obra Ejecutada:	$ 30.481.772,14	$ 140.942.690,20	$ 19.188.063,92	$ 123.356.347,83

GRÁFICA DE AVANCE DEL CONVENIO

	%PROGRAMADO	% EJECUTADO	DIFERENCIA
Acumulado anterior	22,85%	21,55%	-3,64%
Durante el periodo	6,31%	3,97%	
Acumulado actual	29,16%	25,52%	

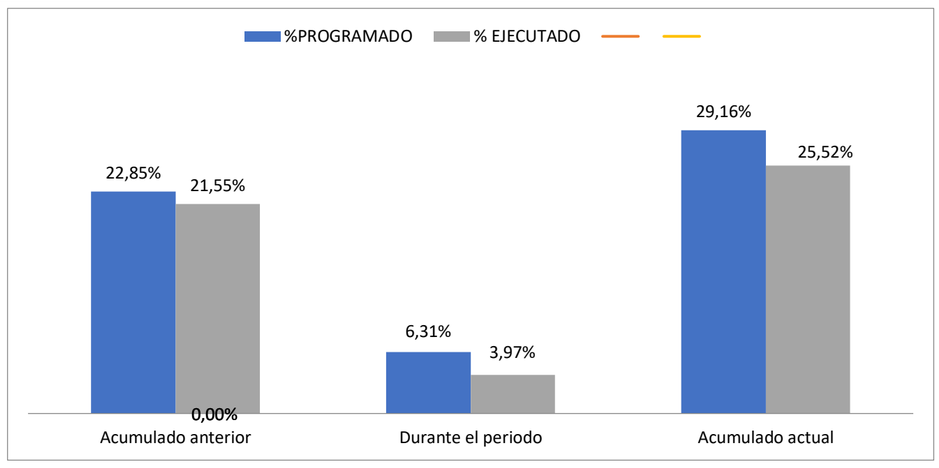

REGISTRO FOTOGRÁFICO GENERAL

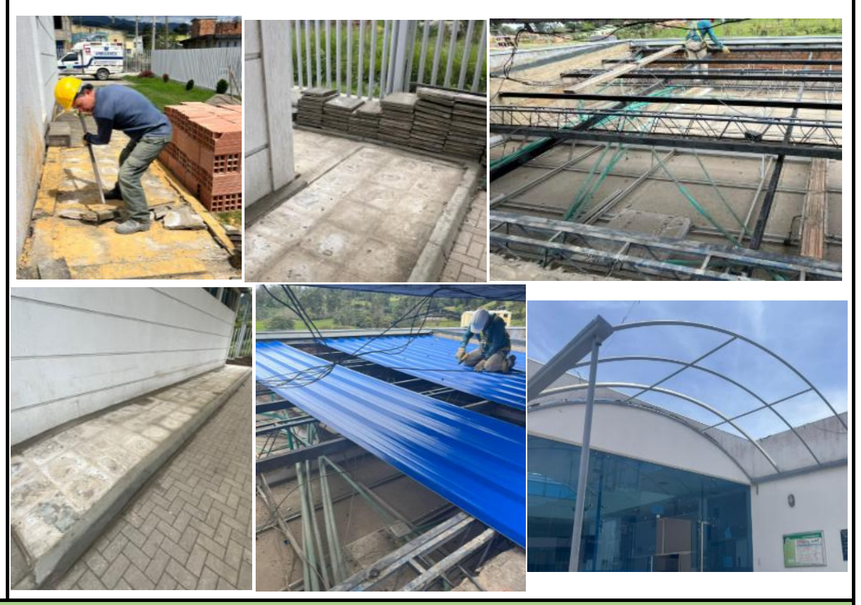

OBSERVACIONES DE INTERVENTORIA

Durante el periodo de seguimiento, la interventoría realizó el control a las actividades ejecutadas, solicitando mantener el adecuado manejo, retiro y disposición de los residuos generados producto de los trabajos de desmonte, así como conservar las condiciones de seguridad requeridas para el desarrollo de las actividades en obra. De igual manera, se recomendó verificar la correcta alineación, nivelación y fijación de la perfilería metálica correspondiente a la estructura de soporte de la nueva cubierta, además de revisar los traslapos, fijaciones y acabados de la instalación de las láminas de UPVC, garantizando el cumplimiento de las especificaciones técnicas del proyecto.

En relación con el avance de obra, se presentó un porcentaje acumulado ejecutado del 25,52 % frente al 29,16 % programado, reflejando una diferencia negativa del 3,64 % respecto al cronograma contractual. Ante esta situación, la interventoría recomendó implementar medidas de seguimiento y recuperación del avance, fortaleciendo la programación de actividades y la asignación de recursos necesarios para disminuir la desviación presentada y dar cumplimiento a los tiempos establecidos.

ACTIVIDADES DESARROLLADAS DURANTE LA SEMANA

Inician las actividades de desmonte de adoquín prefabricado en andenes, retiro de losetas existentes y disposición de los residuos de construcción generados.

Continúan las actividades de desmonte de la cubierta existente, con la correspondiente disposición de los materiales retirados.

Continúa la instalación de la perfilería metálica que conforma la estructura de soporte de la nueva cubierta, conforme a las especificaciones técnicas del proyecto.

Continúa la instalación de la cubierta en lámina tipo UPVC sobre la estructura metálica, garantizando su correcta fijación y alineación.

FIRMAS

RESIDENTE DE INTERVENTOR

Nombre **NANCY YASMIN QUIROGA CASTRO**

RESIDENTE DE OBRA

Nombre **OSCAR RAUL SARMIENTO DAZA**

La salud es de todos · Minsalud	**EMPRESA SOCIAL DEL ESTADO CENTRO DE SALUD SANTA ISABEL DEL MUNICIPIO DE BUENAVISTA - BOYACÁ** **INFORME SEMANAL DE INTERVENTORIA N° 7** **QUINAC SOLUCIONES DE INGENIERIA SAS**	Dirección de Infraestructura

CONTRATO DE OBRA

Contratista:	OSCAR RAUL SARMIENTO DAZA
Contrato No.	COP-20260504-001
Valor Inicial:	$ 483.325.508,90
Valor adicional:	$ -
Valor Actualizado:	$ 483.325.508,90
Plazo Inicial:	TRES MESES
Suspension 1	N/A
Reincio	N/A
Plazo Actualizado:	N/A
Fecha de Iniciación:	04 DE MAYO DE 2026
Fecha de Vencimiento:	04 DE AGOSTO DE 2026

Objeto: INTERVENTORIA TÉCNICA, ADMINISTRATIVA, FINANCIERA, LEGAL, AMBIENTAL, SOCIAL, JURÍDICA PARA LA ADECUACIÓN MENOR DE LA INFRAESTRUCTURA DE LA EMPRESA SOCIAL DEL ESTADO CENTRO DE SALUD SANTA ISABEL DEL MUNICIPIO DE BUENAVISTA - BOYACÁ

Semana Número: 7 Del: 15/06/2026 Al: 21/06/2026 Tiempo transcurrido desde la iniciación del contrato 49 días

Nombre del Supervisor: JULIE IVONNE ORTIZ CASAS

AVANCE DE LA OBRA

	OBRA PROGRAMADA SEMANAL	OBRA PROGRAMADA ACUMULADO	OBRA EJECUTADA SEMANAL	OBRA EJECUTADA ACUMULADO
Obra programada (%) / Obra Física Ejecutada (%)	6,31%	35,47%	4,04%	29,56%
Valor de la Obra programada / Ejecutada:	$ 30.481.772,14	$ 171.424.462,34	$ 19.532.834,32	$ 142.889.182,15

GRÁFICA DE AVANCE DEL CONVENIO

	%PROGRAMADO	% EJECUTADO	DIFERENCIA
Acumulado anterior	29,16%	25,52%	-5,90%
Durante el periodo	6,31%	4,04%	
Acumulado actual	35,47%	29,56%	

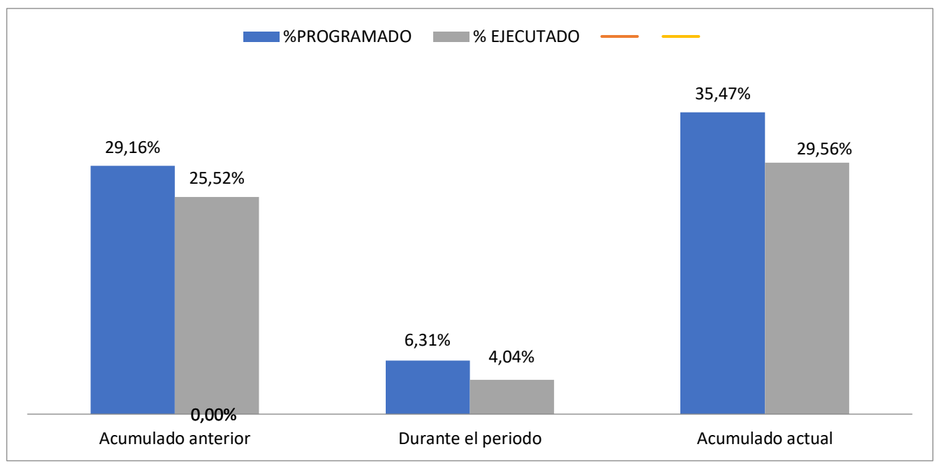

REGISTRO FOTOGRÁFICO GENERAL



OBSERVACIONES DE INTERVENTORIA

Durante el periodo se dio continuidad a las actividades de instalación de flanches en la cubierta, reemplazo de láminas de policarbonato, aplicación de impermeabilizante, demolición del contrapiso de los andenes y mejoramiento de la subrasante. La interventoría verificó que las actividades ejecutadas cumplen con las especificaciones técnicas y recomienda mantener un adecuado control de calidad en los procesos de instalación, impermeabilización y compactación para garantizar la durabilidad de las obras.

En relación con la programación, el proyecto presenta un avance físico ejecutado del 29,56% frente a un avance programado del 35,47%, reflejando un atraso del 5,91%. No obstante, se evidencia que el rendimiento de la obra se ha visto condicionado por la necesidad de mantener la prestación de los servicios del centro de salud durante la ejecución del proyecto, situación que ha limitado la disponibilidad de frentes de trabajo y la continuidad de algunas actividades. En consecuencia, la interventoría recomienda optimizar la programación de las labores para minimizar la afectación al cronograma contractual.

ACTIVIDADES DESARROLLADAS DURANTE LA SEMANA

Inician las actividades de instalación de flanches en lámina en los bordes laterales de la cubierta, en los sectores definidos por el proyecto para garantizar el adecuado remate y protección de la cubierta.

Se realiza el desmonte de las láminas de policarbonato existentes, efectuando el retiro controlado de los elementos para su disposición correspondiente.

Se ejecuta la instalación de la cubierta en lámina de policarbonato, conforme a las especificaciones técnicas del proyecto, garantizando su correcta fijación y alineación.

Se realiza la aplicación de impermeabilizante en canales y superficies planas de la cubierta, con el fin de mejorar la estanqueidad y prevenir filtraciones.

Inician las actividades de demolición de la placa de contrapiso en los andenes, debido al deterioro evidenciado por fisuras y desprendimientos laterales que comprometían su estado funcional.

Se ejecuta el mejoramiento de la subrasante mediante el suministro, extendido, nivelación y compactación de material afirmado, como preparación para la conformación del nuevo piso de los andenes.

FIRMAS

RESIDENTE DE INTERVENTOR
Nombre: **NANCY YASMIN QUIROGA CASTRO**

RESIDENTE DE OBRA
Nombre: **OSCAR RAUL SARMIENTO DAZA**

La salud es de todos · Minsalud	**EMPRESA SOCIAL DEL ESTADO CENTRO DE SALUD SANTA ISABEL DEL MUNICIPIO DE BUENAVISTA - BOYACÁ** **INFORME SEMANAL DE INTERVENTORIA N° 8** **QUINAC SOLUCIONES DE INGENIERIA SAS**	Dirección de Infraestructura

CONTRATO DE OBRA

Contratista:	OSCAR RAUL SARMIENTO DAZA
Contrato No.	COP-20260504-001
Valor Inicial:	$ 483.325.508,90
Valor adicional:	$ -
Valor Actualizado:	$ 483.325.508,90
Plazo Inicial:	TRES MESES
Suspension 1	N/A
Reincio	N/A
Plazo Actualizado:	N/A
Fecha de Iniciación:	04 DE MAYO DE 2026
Fecha de Vencimiento:	04 DE AGOSTO DE 2026

Objeto

INTERVENTORIA TÉCNICA, ADMINISTRATIVA, FINANCIERA, LEGAL, AMBIENTAL, SOCIAL, JURÍDICA PARA LA ADECUACIÓN MENOR DE LA INFRAESTRUCTURA DE LA EMPRESA SOCIAL DEL ESTADO CENTRO DE SALUD SANTA ISABEL DEL MUNICIPIO DE BUENAVISTA - BOYACÁ

Semana Número: 8 Del: 22/06/2026 Al: 28/06/2026 Tiempo transcurrido desde la iniciación del contrato 56 días

Nombre del Supervisor JULIE IVONNE ORTIZ CASAS

AVANCE DE LA OBRA

	OBRA PROGRAMADA SEMANAL	OBRA PROGRAMADA ACUMULADO	OBRA EJECUTADA SEMANAL	OBRA EJECUTADA ACUMULADO
Obra programada (%) / Obra Física Ejecutada (%)	6,31%	41,77%	3,88%	33,44%
Valor de la Obra programada: / Valor de la Obra Ejecutada:	$ 30.481.772,14	$ 201.906.234,48	$ 18.741.515,65	$ 161.630.697,80

GRÁFICA DE AVANCE DEL CONVENIO

	%PROGRAMADO	% EJECUTADO	DIFERENCIA
Acumulado anterior	35,47%	29,56%	-8,33%
Durante el periodo	6,31%	3,88%	
Acumulado actual	41,77%	33,44%	

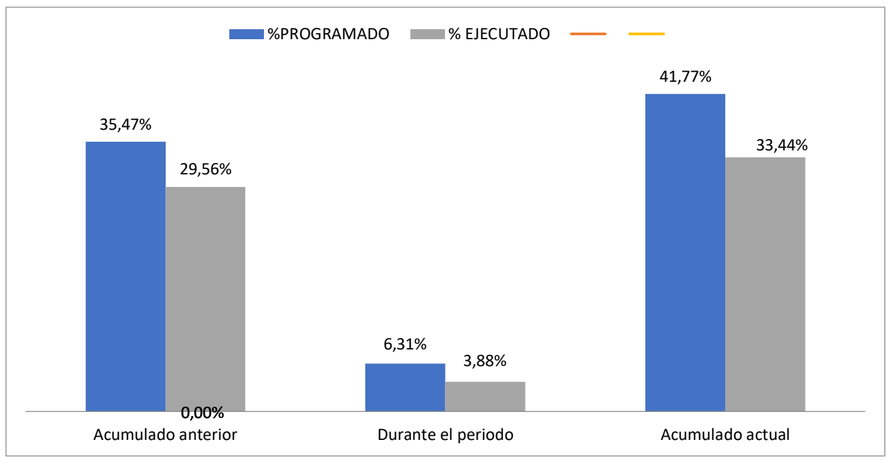

REGISTRO FOTOGRÁFICO GENERAL



OBSERVACIONES DE INTERVENTORIA

Durante el periodo de seguimiento se verificó la continuidad de las actividades de instalación de la cubierta en policarbonato, instalación del caballete en lámina tipo UPVC, aplicación de pintura en fachada, demolición del contrapiso y mejoramiento de la estructura de soporte de los andenes. La interventoría realizó seguimiento a la correcta ejecución de estas actividades, recomendando mantener el control de calidad en la fijación y sellado de la cubierta, los acabados de pintura y la compactación del material afirmado previo a la construcción del nuevo andén.

Con respecto a la programación, el proyecto presenta un avance físico programado acumulado del 41,77% frente a un avance físico ejecutado acumulado del 33,44%, registrando una desviación de 8,33 puntos porcentuales. Durante el periodo se tenía prevista la ejecución del 6,31% de las actividades, alcanzándose un avance del 3,88%.

La interventoría evidenció que el menor rendimiento obedece, principalmente, a que la ejecución de la obra debe desarrollarse de manera simultánea con la prestación de los servicios de salud del centro asistencial, lo que ha requerido sectorizar las áreas de intervención para minimizar las afectaciones ocasionadas por el ruido, la generación de polvo y garantizar la seguridad de usuarios y personal asistencial. De igual manera, las fuertes precipitaciones presentadas durante el periodo afectaron significativamente las actividades de instalación de la cubierta, debido a que el desmonte de la cubierta existente y el montaje de la nueva únicamente podían ejecutarse en condiciones climáticas favorables. En consecuencia, la interventoría recomienda al contratista optimizar la programación de los frentes de trabajo y adoptar las medidas necesarias para recuperar gradualmente el avance del proyecto sin afectar la continuidad de la prestación de los servicios de salud.

ACTIVIDADES DESARROLLADAS DURANTE LA SEMANA

- Continúa la instalación de la cubierta en lámina de policarbonato, garantizando su correcta fijación y ajuste conforme a las especificaciones técnicas del proyecto.
- Inician las actividades de preparación y aplicación de pintura en la fachada de la edificación, de acuerdo con los acabados establecidos en el proyecto.
- Se realiza la instalación del caballete en lámina tipo UPVC, garantizando el adecuado remate y sellado en la cumbrera de la cubierta.
- Continúan las actividades de demolición de la placa de contrapiso en los andenes, incluyendo el retiro y disposición de los materiales producto de la demolición.

Continúan las actividades de mejoramiento del piso mediante el suministro, extendido, nivelación y compactación de material afirmado, como preparación para la construcción del nuevo andén.

FIRMAS

RESIDENTE DE INTERVENTOR Nombre **NANCY YASMIN QUIROGA CASTRO**

RESIDENTE DE OBRA Nombre **OSCAR RAUL SARMIENTO DAZA**

ANEXO No 2
PLANILLAS DE SEGURIDAD SOCIAL DE OBRA

aportes en línea

Resumen General de Pago

DATOS GENERALES DEL APORTANTE

Identificación	dv	Razon Social	Clase Aportante	Sucursal Principal	Direccion	Ciudad-Departamento	Teléfono	Exonerado SENA e ICBF
CC 1057410871		OSCAR RAUL SARMIENTO DAZA	B - MENOS DE 200 COTIZANTES	PRINCIPAL	MZ C CS 27 BRR VILLA ISABEL	MIRAFLORES-BOYACA	3114373101	Si

DATOS GENERALES DE LA LIQUIDACION

Periodo		Clave		Tipo	Fecha		Pago		
Pensión	Salud	Pago	Planilla	Planilla	Limite	Pago	Banco	Dias Mora	Valor
2026-06	2026-07	519776238	9508772524	E	2026/07/17	2026/07/29	BANCO DAVIVIENDA	12	$109,900

LIQUIDACION DETALLADA DE APORTES

EMPLEADO					PENSION		SALUD				CCF				RIESGOS				PARAFISCALES		
No.	Identificación	Nombres	Codigo	Días	IBC	Aporte	Codigo	Días	IBC	Aporte	Codigo	Días	IBC	Aporte	Codigo	Días	IBC	Aporte	Días	IBC	Aporte
Sucursal: BUENAVISTA (1 Afiliados)					$350,181	$56,100			$350,181	$14,100			$350,181	$14,100			$350,181	$24,400		$0	$0
Centro de Trabajo: BUENAVISTA (1 Afiliados)					$350,181	$56,100			$350,181	$14,100			$350,181	$14,100			$350,181	$24,400		$0	$0
Ciudad: BUENAVISTA Depto: BOYACA (1 Afiliados)					$350,181	$56,100			$350,181	$14,100			$350,181	$14,100			$350,181	$24,400		$0	$0
1	CC 74348221	MORENO JHONAL	230301	6	$350,181	$56,100	EPS037	6	$350,181	$14,100	CCF10	6	$350,181	$14,100	14-23	6	$350,181	$24,400	6	$0	$0
Total	**Afiliados(1)**				$350,181	$56,100			$350,181	$14,100			$350,181	$14,100			$350,181	$24,400		$0	$0

aportes en línea

Resumen General de Pago

RESUMEN DE PAGO

RIESGO	CODIGO	NIT	DV	AFILIADOS	VALOR LIQUIDADO	INTERESES MORA	SALDOS E INCAPACIDADES	VALOR A PAGAR
AFP (ADMINISTRADORAS: 1)				1	$56,100	$500	$0	$56,600
PORVENIR	230301	800,224,808	8	1	$56,100	$500	$0	$56,600
ARL (ADMINISTRADORAS: 1)				1	$24,400	$300	$0	$24,700
POSITIVA COMPAÑIA DE SEGUROS	14-23	860,011,153	6	1	$24,400	$300	$0	$24,700
CCF (ADMINISTRADORAS: 1)				1	$14,100	$200	$0	$14,300
COMFABOY	CCF10	891,800,213	8	1	$14,100	$200	$0	$14,300
EPS (ADMINISTRADORAS: 1)				1	$14,100	$200	$0	$14,300
NUEVA E.P.S.	EPS037	900,156,264	2	1	$14,100	$200	$0	$14,300
TOTAL				**1**	**$108,700**	**$1,200**	**$0**	**$109,900**

PLANILLA INTEGRADA AUTOLIQUIDACIÓN APORTES
SOPORTE DE PAGO GENERAL

DATOS GENERALES DEL APORTANTE

TIPO IDENTIFICACIÓN:	CÉDULA DE CIUDADANÍA	NÚMERO DE IDENTIFICACIÓN:	1057410871
NOMBRE Ó RAZÓN SOCIAL:			OSCAR RAUL SARMIENTO DAZA SARMIENTO DAZA
CIUDAD/MUNICIPIO:	MIRAFLORES	DEPARTAMENTO:	BOYACA
DIRECCIÓN:	MANZANA C CASA 27 VILLA ISABEL	TELÉFONO:	7777777
TIPO APORTANTE:	02-INDEPENDIENTE	CLASE APORTANTE:	I-INDEPENDIENTE
TIPO EMPRESA:	PRIVADA	ACTIVIDAD ECONOMICA:	Actividades reguladoras y facilitadoras de la act
FORMA DE PRESENTACIÓN:	ÚNICO		
APORTANTE EXONERADO PAGO APORTES SALUD, SENA E ICBF (REFORMA TRIBUTARIA):			NO

DATOS GENERALES DE LA PLANILLA

NÚMERO PLANILLA:		**6024630846**		TIPO DE PLANILLA:			I-INDEPENDIENTES
PERIODO COTIZACIÓN OTROS	MES	junio	AÑO 2026	PERIODO COTIZACIÓN SALUD:	MES	junio	AÑO 2026
DÍAS DE MORA:		0					
FECHA PAGO (aaaa/mm/dd):		2026/06/18		NÚMERO AUTORIZACIÓN:		402352101	

TOTAL APORTES A PENSIÓN

ADMINISTRADORA		No. COTIZANTES	COTIZACIÓN	APORTES VOLUNTARIOS		FSP		MORA		TOTALES		
CÓDIGO	NOMBRE			EMPLEADOR	COTIZANTE	SOLIDARIDAD	SUBSISTENCIA	COTIZACIÓN	FSP	APORTES	MORA	VALOR PAGADO
230301	230301-PORVENIR	1	$ 1.016.000	$ 0	$ 0	$ 0	$ 0	$ 0	$ 0	$ 1.016.000	$ 0	$ 1.016.000
SUBTOTALES:										**$ 1.016.000**	**$ 0**	**$ 1.016.000**

TOTAL APORTES A SALUD

ADMINISTRADORA		No. COTIZANTES	INCAPACIDAD POR ENFERMEDAD		LICENCIA MATERNIDAD		SALDO A FAVOR		LIQUIDACIÓN		MORA		TOTALES			
CÓDIGO	NOMBRE		NÚMERO AUTORIZACIÓN	VALOR	NÚMERO AUTORIZACIÓN	VALOR	PLANILLA	VALOR	COTIZACIÓN	VALOR ADRES	COTIZACIÓN	VALOR ADRES	APORTES	MORA	DESCUENTO	VALOR PAGADO
EPS005	EPS005-SANITAS S.A	1		$ 0		$ 0		$ 0	$ 793.800	$ 0	$ 0	$ 0	$ 793.800	$ 0	$ 0	$ 793.800
SUBTOTALES:													**$ 793.800**	**$ 0**	**$ 0**	**$ 793.800**

TOTAL APORTES A RIESGOS PROFESIONALES

ADMINISTRADORA		No. COTIZANTES	INCAPACIDAD IRP			SALDO A FAVOR		LIQUIDACIÓN	TOTALES			
CÓDIGO	NOMBRE		NÚMERO AUTORIZACIÓN	VALOR	PAGO A OTROS RIESGOS	PLANILLA	VALOR	COTIZACIÓN	APORTES	MORA	DESCUENTO	VALOR PAGADO
14-23	14-23-POSITIVA COMPAÑIA DE SEGUROS S.A	1		$ 0	$ 0		$ 0	$ 66.300	$ 66.300	$ 0	$ 0	$ 66.300
SUBTOTALES:									**$ 66.300**	**$ 0**	**$ 0**	**$ 66.300**

LIQUIDACIÓN DETALLADA APORTES

DATOS DEL COTIZANTE										NOVEDADES																			SEGURIDAD SOCIAL																						PARAFISCALES						
																													PENSIÓN									SALUD						ARP												
Nº	IDENTIFICACIÓN	NOMBRES	TIPO COTIZANTE	SUBTIPO COTIZANTE	SALARIO BÁSICO	TIPO DE SALARIO	COLOMBIANO	EXTRANJERO	REFORMA TRIBUTARIA	ING	RET	TDE	TAE	TDP	TAP	COR	VSP	VST	SLN	COM	IGE	LMA	VAC	AVP	VCT	IRP	ADMIN	DÍAS COT	IBC	COTIZACIÓN	FSP SUBSISTENCIA	FSP SOLIDARIDAD	APORTES VOLUNTARIOS EMPLEADOR	APORTES VOLUNTARIOS EMPLEADO	INDICADOR TARIFA ESPECIAL	TOTAL APORTE	ADMIN	DÍAS COT	IBC	COTIZACIÓN	VALOR ADRES	TOTAL APORTE	ADMIN	DÍAS COT	IBC	CENTRO DE TRABAJO	TOTAL APORTE	DÍAS COT	IBC	CCF ADMIN	CCF TOTAL APORTE	SENA TOTAL APORTE	ICBF TOTAL APORTE	ESAP TOTAL APORTE	MINEDU TOTAL APORTE
1	CC 1057410871	SARMIENTO DAZA OSCAR RAUL	INDEPENDIENTE VOLUNTARIO AL SISTEMA DE RIESGOS LABORALES		$ 6.350.000				NO																		230301-PORVENIR	30	$ 6.350.000	$ 1.016.000	$ 0	$ 0	$ 0	$ 0	Normal	$ 1.016.000	EPS005-SANITAS S.A	30	$ 6.350.000	$ 793.800	$ 0	$ 793.800	14-23-POSITIVA COMPAÑIA DE SEGUROS S.A	30	$ 6.350.000	105741087	$ 66.300		$ 0		$ 0	$ 0	$ 0	$ 0	$ 0

TOTAL PAGADO: $ 1.876.100

PLANILLA INTEGRADA AUTOLIQUIDACIÓN APORTES
SOPORTE DE PAGO GENERAL

DATOS GENERALES DEL APORTANTE

TIPO IDENTIFICACIÓN:	CÉDULA DE CIUDADANÍA	NÚMERO DE IDENTIFICACIÓN:	1049651676
NOMBRE Ó RAZÓN SOCIAL:			KAREN DAYHIANA ESPITIA SUAREZ
CIUDAD/MUNICIPIO:	MIRAFLORES	DEPARTAMENTO:	BOYACA
DIRECCIÓN:	CLL 3 # 11-57	TELÉFONO:	7777777
TIPO APORTANTE:	02-INDEPENDIENTE	CLASE APORTANTE:	I-INDEPENDIENTE
TIPO EMPRESA:	PRIVADA	ACTIVIDAD ECONOMICA:	Comercio al por mayor de computadores, equipo per
FORMA DE PRESENTACIÓN:	ÚNICO		
APORTANTE EXONERADO PAGO APORTES SALUD, SENA E ICBF (REFORMA TRIBUTARIA):			NO

DATOS GENERALES DE LA PLANILLA

NÚMERO PLANILLA:	**6029624097**			TIPO DE PLANILLA:	I-INDEPENDIENTES
PERIODO COTIZACIÓN OTROS	MES junio	AÑO	2026	PERIODO COTIZACIÓN SALUD:	MES junio AÑO 2026
DÍAS DE MORA:	8				
FECHA PAGO (aaaa/mm/dd):	2026/07/29			NÚMERO AUTORIZACIÓN:	518469251

TOTAL APORTES A PENSIÓN

ADMINISTRADORA		No. COTIZANTES	COTIZACIÓN	APORTES VOLUNTARIOS		FSP		MORA		TOTALES		
CÓDIGO	NOMBRE			EMPLEADOR	COTIZANTE	SOLIDARIDAD	SUBSISTENCIA	COTIZACIÓN	FSP	APORTES	MORA	VALOR PAGADO
230301	230301-PORVENIR	1	$ 320.000	$ 0	$ 0	$ 0	$ 0	$ 1.900	$ 0	$ 320.000	$ 1.900	$ 321.900
SUBTOTALES:										**$ 320.000**	**$ 1.900**	**$ 321.900**

TOTAL APORTES A SALUD

ADMINISTRADORA		No. COTIZANTES	INCAPACIDAD POR ENFERMEDAD		LICENCIA MATERNIDAD		SALDO A FAVOR		LIQUIDACIÓN		MORA		TOTALES			
CÓDIGO	NOMBRE		NÚMERO AUTORIZACIÓN	VALOR	NÚMERO AUTORIZACIÓN	VALOR	PLANILLA	VALOR	COTIZACIÓN	VALOR ADRES	COTIZACIÓN	VALOR ADRES	APORTES	MORA	DESCUENTO	VALOR PAGADO
EPS037	EPS037-NUEVA EPS	1		$ 0		$ 0		$ 0	$ 250.000	$ 0	$ 1.500	$ 0	$ 250.000	$ 1.500	$ 0	$ 251.500
SUBTOTALES:													**$ 250.000**	**$ 1.500**	**$ 0**	**$ 251.500**

LIQUIDACIÓN DETALLADA APORTES

DATOS DEL COTIZANTE										NOVEDADES																			SEGURIDAD SOCIAL																								PARAFISCALES										
																													PENSIÓN										SALUD							ARP																					
Nº	IDENTIFICACIÓN	NOMBRES	TIPO COTIZANTE	SUBTIPO COTIZANTE	SALARIO BÁSICO	TIPO DE SALARIO	COLOMBIANO	EXTRANJERO	REFORMA TRIBUTARIA	ING	RET	TDE	TAE	TDP	TAP	COR	VSP	VST	SLN	COM	IGE	LMA	VAC	AVP	VCT	IRP	ADMIN	DÍAS COT	IBC	COTIZACIÓN	FSP SUBSISTENCIA	FSP SOLIDARIDAD	APORTES VOLUNTARIOS EMPLEADOR	APORTES VOLUNTARIOS EMPLEADO	INDICADOR TARIFA ESPECIAL	TOTAL APORTE	ADMIN	DÍAS COT	IBC	COTIZACIÓN	VALOR ADRES	TOTAL APORTE	ADMIN	DÍAS COT	IBC	CENTRO DE TRABAJO	TOTAL APORTE	DÍAS COT	IBC	ADMIN	TOTAL APORTE	SENA TOTAL APORTE	ICBF TOTAL APORTE	ESAP TOTAL APORTE	MINEDU TOTAL APORTE
1	CC 1049651676	ESPITIA SUAREZ KAREN DAYHIANA	INDEPEND		$ 2.000.000				NO	01	30																230301-PORVENIR	30	$ 2.000.000	$ 320.000	$ 0	$ 0	$ 0	$ 0	Normal	$ 320.000	EPS037-NUEVA EPS	30	$ 2.000.000	$ 250.000	$ 0	$ 250.000			$ 0		$ 0	$ 0	$ 0		$ 0	$ 0	$ 0	$ 0	$ 0	$ 0

TOTAL PAGADO: $ 573.400

Planilla Pagada

aportes en línea

Resumen General de Pago

DATOS GENERALES DEL APORTANTE

Identificación	dv	Razon Social	Clase Aportante	Sucursal Principal	Direccion	Ciudad-Departamento	Teléfono	Exonerado SENA e ICBF
CC 1057410871		OSCAR RAUL SARMIENTO DAZA	B - MENOS DE 200 COTIZANTES	PRINCIPAL	MZ C CS 27 BRR VILLA ISABEL	MIRAFLORES-BOYACA	3114373101	Si

DATOS GENERALES DE LA LIQUIDACION

Periodo		Clave		Tipo	Fecha		Pago		
Pensión	Salud	Pago	Planilla	Planilla	Limite	Pago	Banco	Dias Mora	Valor
2026-06	2026-07	519448800	9508769201	E	2026/07/17	2026/07/29	BANCO DAVIVIENDA	12	$2,188,400

LIQUIDACION DETALLADA DE APORTES

EMPLEADO					PENSION		SALUD				CCF				RIESGOS				PARAFISCALES		
No.	Identificación		Nombres	Codigo	Días	IBC	Aporte	Codigo	Días	IBC	Aporte	Codigo	Días	IBC	Aporte	Codigo	Días	IBC	Aporte	Días	IBC	Aporte
Sucursal: BUENAVISTA (4 Afiliados)						$7,003,620	$1,120,800			$7,003,620	$280,400			$7,003,620	$280,400			$7,003,620	$487,600		$0	$0
Centro de Trabajo: BUENAVISTA (4 Afiliados)						$7,003,620	$1,120,800			$7,003,620	$280,400			$7,003,620	$280,400			$7,003,620	$487,600		$0	$0
Ciudad: BUENAVISTA Depto: BOYACA (4 Afiliados)						$7,003,620	$1,120,800			$7,003,620	$280,400			$7,003,620	$280,400			$7,003,620	$487,600		$0	$0
1	CC	7175530	ESPINEL JOSE	230301	30	$1,750,905	$280,200	EPS041	30	$1,750,905	$70,100	CCF10	30	$1,750,905	$70,100	14-23	30	$1,750,905	$121,900	30	$0	$0
2	CC	80024382	PERAZA HILDEBRANDO	25-14	30	$1,750,905	$280,200	EPS041	30	$1,750,905	$70,100	CCF10	30	$1,750,905	$70,100	14-23	30	$1,750,905	$121,900	30	$0	$0
3	CC	1051184316	PERAZA KEVIN	230301	30	$1,750,905	$280,200	EPS041	30	$1,750,905	$70,100	CCF10	30	$1,750,905	$70,100	14-23	30	$1,750,905	$121,900	30	$0	$0
4	CC	1002402952	PERAZA MAIKOL	230301	30	$1,750,905	$280,200	EPS041	30	$1,750,905	$70,100	CCF10	30	$1,750,905	$70,100	14-23	30	$1,750,905	$121,900	30	$0	$0
Total			**Afiliados(4)**			$7,003,620	$1,120,800			$7,003,620	$280,400			$7,003,620	$280,400			$7,003,620	$487,600		$0	$0

aportes en línea

Resumen General de Pago

RESUMEN DE PAGO

RIESGO	CODIGO	NIT	DV	AFILIADOS	VALOR LIQUIDADO	INTERESES MORA	SALDOS E INCAPACIDADES	VALOR A PAGAR
AFP (ADMINISTRADORAS: 2)				4	$1,120,800	$9,900	$0	$1,130,700
COLPENSIONES	25-14	900,336,004	7	1	$280,200	$2,500	$0	$282,700
PORVENIR	230301	800,224,808	8	3	$840,600	$7,400	$0	$848,000
ARL (ADMINISTRADORAS: 1)				4	$487,600	$4,300	$0	$491,900
POSITIVA COMPAÑIA DE SEGUROS	14-23	860,011,153	6	4	$487,600	$4,300	$0	$491,900
CCF (ADMINISTRADORAS: 1)				4	$280,400	$2,500	$0	$282,900
COMFABOY	CCF10	891,800,213	8	4	$280,400	$2,500	$0	$282,900
EPS (ADMINISTRADORAS: 1)				4	$280,400	$2,500	$0	$282,900
NUEVA EPS MOVILIDAD	EPS041	900,156,264	2	4	$280,400	$2,500	$0	$282,900
TOTAL				**4**	**$2,169,200**	**$19,200**	**$0**	**$2,188,400**

ANEXO No 3
PLANILLAS SEGURIDAD SOCIAL DE INTERVENTORIA

aportes en línea

Resumen General de Pago

DATOS GENERALES DEL APORTANTE

Identificación	dv	Razon Social	Clase Aportante	Sucursal Principal	Direccion	Ciudad-Departamento	Teléfono	Exonerado SENA e ICBF
NIT 901565963	0	QUINAC SOLUCIONES DE INGENIERIA SAS	B - MENOS DE 200 COTIZANTES	PRINCIPAL	CL 4 7 37	CHIQUINQUIRA-BOYACA	7211054	Si

DATOS GENERALES DE LA LIQUIDACION

Periodo		Clave		Tipo	Fecha		Pago		
Pensión	Salud	Pago	Planilla	Planilla	Limite	Pago	Banco	Dias Mora	Valor
2026-06	2026-07	515884609	9507064005	E	2026/07/15	2026/07/28	BANCOLOMBIA	13	$433,800

LIQUIDACION DETALLADA DE APORTES

EMPLEADO					PENSION		SALUD				CCF				RIESGOS				PARAFISCALES		
No.	Identificación	Nombres	Codigo	Días	IBC	Aporte	Codigo	Días	IBC	Aporte	Codigo	Días	IBC	Aporte	Codigo	Días	IBC	Aporte	Días	IBC	Aporte
Sucursal: PRINCIPAL (1 Afiliados)					**$1,750,905**	**$280,200**			**$1,750,905**	**$70,100**			**$1,750,905**	**$70,100**			**$1,750,905**	**$9,200**		**$0**	**$0**
Centro de Trabajo: RIESGO 1 (1 Afiliados)					**$1,750,905**	**$280,200**			**$1,750,905**	**$70,100**			**$1,750,905**	**$70,100**			**$1,750,905**	**$9,200**		**$0**	**$0**
Ciudad: CHIQUINQUIRA Depto: BOYACA (1 Afiliados)					**$1,750,905**	**$280,200**			**$1,750,905**	**$70,100**			**$1,750,905**	**$70,100**			**$1,750,905**	**$9,200**		**$0**	**$0**
1	CC 23731286	QUIROGA CASTRO NANCY YASMIN	230301	30	$1,750,905	$280,200	EPS017	30	$1,750,905	$70,100	CCF10	30	$1,750,905	$70,100	14-11	30	$1,750,905	$9,200	30	$0	$0
Total	**Afiliados(1)**				**$1,750,905**	**$280,200**			**$1,750,905**	**$70,100**			**$1,750,905**	**$70,100**			**$1,750,905**	**$9,200**		**$0**	**$0**

aportes en línea

Resumen General de Pago

RESUMEN DE PAGO

RIESGO	CODIGO	NIT	DV	AFILIADOS	VALOR LIQUIDADO	INTERESES MORA	SALDOS E INCAPACIDADES	VALOR A PAGAR
AFP (ADMINISTRADORAS: 1)				1	$280,200	$2,700	$0	$282,900
PORVENIR	230301	800,224,808	8	1	$280,200	$2,700	$0	$282,900
ARL (ADMINISTRADORAS: 1)				1	$9,200	$100	$0	$9,300
ARL SURA	14-11	890,903,790	5	1	$9,200	$100	$0	$9,300
CCF (ADMINISTRADORAS: 1)				1	$70,100	$700	$0	$70,800
COMFABOY	CCF10	891,800,213	8	1	$70,100	$700	$0	$70,800
EPS (ADMINISTRADORAS: 1)				1	$70,100	$700	$0	$70,800
FAMISANAR	EPS017	830,003,564	7	1	$70,100	$700	$0	$70,800
TOTAL				**1**	**$429,600**	**$4,200**	**$0**	**$433,800**

aportes en línea

Resumen General de Pago

DATOS GENERALES DEL APORTANTE

Identificación	dv	Razon Social	Clase Aportante	Sucursal Principal	Direccion	Ciudad-Departamento	Teléfono	Exonerado SENA e ICBF
NIT 901565963	0	QUINAC SOLUCIONES DE INGENIERIA SAS	B - MENOS DE 200 COTIZANTES	PRINCIPAL	CL 4 7 37	CHIQUINQUIRA-BOYACA	7211054	Si

DATOS GENERALES DE LA LIQUIDACION

Periodo		Clave		Tipo	Fecha		Pago		
Pensión	Salud	Pago	Planilla	Planilla	Limite	Pago	Banco	Dias Mora	Valor
2026-06	2026-06	515896572	9507064007	K	2026/07/15	2026/07/28	BANCOLOMBIA	13	$9,300

LIQUIDACION DETALLADA DE APORTES

EMPLEADO			PENSION				SALUD				CCF				RIESGOS				PARAFISCALES		
No.	Identificación	Nombres	Codigo	Días	IBC	Aporte	Codigo	Días	IBC	Aporte	Codigo	Días	IBC	Aporte	Codigo	Días	IBC	Aporte	Días	IBC	Aporte
Sucursal: PRINCIPAL (1 Afiliados)					$0	$0			$0	$0			$0	$0			$1,750,905	$9,200		$0	$0
Centro de Trabajo: RIESGO 1 (1 Afiliados)					$0	$0			$0	$0			$0	$0			$1,750,905	$9,200		$0	$0
Ciudad: CHIQUINQUIRA Depto: BOYACA (1 Afiliados)					$0	$0			$0	$0			$0	$0			$1,750,905	$9,200		$0	$0
1	CC	1002692256	NOVA REYES DEISY ANDREA		0	$0	$0		0	$0	$0		0	$0	$0	14-11	30	$1,750,905	$9,200	0	$0	$0
Total		**Afiliados(1)**				$0	$0			$0	$0			$0	$0			$1,750,905	$9,200		$0	$0

aportes en línea

Resumen General de Pago

RESUMEN DE PAGO

RIESGO	CODIGO	NIT	DV	AFILIADOS	VALOR LIQUIDADO	INTERESES MORA	SALDOS E INCAPACIDADES	VALOR A PAGAR
ARL (ADMINISTRADORAS: 1)				1	$9,200	$100	$0	$9,300
ARL SURA	14-11	890,903,790	5	1	$9,200	$100	$0	$9,300
TOTAL				**1**	**$9,200**	**$100**	**$0**	**$9,300**

PLANILLA INTEGRADA AUTOLIQUIDACIÓN APORTES
SOPORTE DE PAGO GENERAL

Banco de Bogotá

DATOS GENERALES DEL APORTANTE

TIPO IDENTIFICACIÓN:	CÉDULA DE CIUDADANÍA	NÚMERO DE IDENTIFICACIÓN:	33377448
NOMBRE Ó RAZÓN SOCIAL:			CARMEN JANETH ALCANTAR
CIUDAD/MUNICIPIO:	TUNJA	DEPARTAMENTO:	BOYACA
DIRECCIÓN:	CALLE 23B NO 2B-21	TELÉFONO:	7440791
TIPO APORTANTE:	02-INDEPENDIENTE	CLASE APORTANTE:	I-INDEPENDIENTE
TIPO EMPRESA:	PRIVADA	ACTIVIDAD ECONOMICA:	Actividades reguladoras y facilitadoras de la act
FORMA DE PRESENTACIÓN:	ÚNICO		
APORTANTE EXONERADO PAGO APORTES SALUD, SENA E ICBF (REFORMA TRIBUTARIA):	NO		

DATOS GENERALES DE LA PLANILLA

NÚMERO PLANILLA:	**6028633211**	TIPO DE PLANILLA:	I-INDEPENDIENTES
PERIODO COTIZACIÓN OTROS	MES junio AÑO 2026	PERIODO COTIZACIÓN SALUD:	MES junio AÑO 2026
DÍAS DE MORA:	12		
FECHA PAGO (aaaa/mm/dd):	2026/07/22	NÚMERO AUTORIZACIÓN:	501500749

TOTAL APORTES A PENSIÓN

ADMINISTRADORA		No. COTIZANTES	COTIZACIÓN	APORTES VOLUNTARIOS		FSP		MORA		TOTALES		
CÓDIGO	NOMBRE			EMPLEADOR	COTIZANTE	SOLIDARIDAD	SUBSISTENCIA	COTIZACIÓN	FSP	APORTES	MORA	VALOR PAGADO
230301	230301-PORVENIR	1	$ 280.200	$ 0	$ 0	$ 0	$ 0	$ 2.500	$ 0	$ 280.200	$ 2.500	$ 282.700
SUBTOTALES:										**$ 280.200**	**$ 2.500**	**$ 282.700**

TOTAL APORTES A SALUD

ADMINISTRADORA		No. COTIZANTES	INCAPACIDAD POR ENFERMEDAD		LICENCIA MATERNIDAD		SALDO A FAVOR		LIQUIDACIÓN		MORA		TOTALES			
CÓDIGO	NOMBRE		NÚMERO AUTORIZACIÓN	VALOR	NÚMERO AUTORIZACIÓN	VALOR	PLANILLA	VALOR	COTIZACIÓN	VALOR ADRES	COTIZACIÓN	VALOR ADRES	APORTES	MORA	DESCUENTO	VALOR PAGADO
EPS005	EPS005-SANITAS S.A	1		$ 0		$ 0		$ 0	$ 218.900	$ 0	$ 2.000	$ 0	$ 218.900	$ 2.000	$ 0	$ 220.900
SUBTOTALES:													**$ 218.900**	**$ 2.000**	**$ 0**	**$ 220.900**

Planilla Pagada

LIQUIDACIÓN DETALLADA APORTES

DATOS DEL COTIZANTE										NOVEDADES																SEGURIDAD SOCIAL																				PARAFISCALES							
																										PENSIÓN									SALUD							ARP													
Nº	IDENTIFICACIÓN	NOMBRES	TIPO COTIZANTE	SUBTIPO COTIZANTE	SALARIO BÁSICO	TIPO DE SALARIO	COLOMBIANO	EXTRANJERO	REFORMA TRIBUTARIA	ING	RET	TDE	TAE	TDP	TAP	COR	VSP	VST	SLN	COM	IGE	LMA	VAC	AVP	VCT	IRP	ADMIN	DÍAS COT	IBC	COTIZACIÓN	FSP SUBSISTENCIA	FSP SOLIDARIDAD	APORTES VOLUNTARIOS EMPLEADOR	APORTES VOLUNTARIOS EMPLEADO	INDICADOR TARIFA ESPECIAL	TOTAL APORTE	ADMIN	DÍAS COT	IBC	COTIZACIÓN	VALOR ADRES	TOTAL APORTE	ADMIN	DÍAS COT	IBC	CENTRO DE TRABAJO	TOTAL APORTE	DÍAS COT	IBC	CCF ADMIN	CCF TOTAL APORTE	SENA TOTAL APORTE	ICBF TOTAL APORTE	ESAP TOTAL APORTE	MINEDU TOTAL APORTE
1	CC 33377448	ALCANTAR CARMEN JANETH	INDEPEND		$ 1.750.905				NO																	230301-PORVENIR	30	$ 1.750.905	$ 280.200	$ 0	$ 0	$ 0	$ 0	Normal	$ 280.200	EPS005-SANITAS S.A	30	$ 1.750.905	$ 218.900	$ 0	$ 218.900			$ 0		$ 0	$ 0	$ 0		$ 0	$ 0	$ 0	$ 0	$ 0	$ 0

TOTAL PAGADO: $ 503.600

ANEXO No 4
INFORME DE GESTION SST

CONTRATO COP-20260504-001

"ADECUACIÓN MENOR DE LA INFRAESTRUCTURA DE LA EMPRESA SOCIAL DEL ESTADO CENTRO DE SALUD SANTA ISABEL DEL MUNICIPIO DE BUENAVISTA – BOYACÁ"



ORIGINAL ENTREGADO A	**RT PROYECTOS DE INGENIERIA S.A.S**
	Interventoría
ENTREGADO POR	**ING. JHONAL DEAVIES MORENO SUAREZ**
	Residente SST

TABLA DE CONTENIDO

1. INTRODUCCION 3
1. OBJETIVOS 3
2.1 Objetivo General 3
2.2 Objetivos Específicos 3
2. AVANCE DE OBRA 4
3. SEGURIDAD Y SALUD EN EL TRABAJO 5
4.1. INDUCCION Y REINDUCCION 6
4.2. PROGRAMA CAPACITACIÓN Y ENTRENAMIENTO 6
4.3. PROGRAMA DE MEDICINA PREVENTIVA Y DEL TRABAJO 9
4.4. PROGRAMA DE SEGURIDAD INDUSTRIAL 9
4.5 REPORTES DE ACCIDENTES LABORALES 11

LISTA DE TABLAS

Tabla 1. Relación de ingreso e inducción del personal .....
Tabla 2. Relación de personal retirado..... 6
Tabla 3. Identificación de Riesgos.....
Tabla 4. Divulgación de Charlas de Seguridad 8

1. INTRODUCCION

Con la puesta en marcha del CONTRATO COP-20260504-001cuyo objeto es, "ADECUACIÓN MENOR DE LA INFRAESTRUCTURA DE LA EMPRESA SOCIAL DEL ESTADO CENTRO DE SALUD SANTA ISABEL DEL MUNICIPIO DE BUENAVISTA – BOYACÁ, El presente documento corresponde al informe No. 2 de cumplimiento de las actividades de Seguridad y Salud en el Trabajo para contrato en mención, en el que se describen las, las medidas y actividades orientadas a prevenir y/o mitigar accidentes de trabajo y enfermedades laborales que se pueden generar en la población trabajadora durante el desarrollo de las actividades constructivas propias del contrato durante el periodo del mes de JUNIO de 2026.

2. OBJETIVOS

2.1 Objetivo General

Dar a conocer la gestión en seguridad y salud en el trabajo para el contrato COP-20260504-001 "ADECUACIÓN MENOR DE LA INFRAESTRUCTURA DE LA EMPRESA SOCIAL DEL ESTADO CENTRO DE SALUD SANTA ISABEL DEL MUNICIPIO DE BUENAVISTA – BOYACÁ", a través de las actividades desarrolladas, entre el periodo del mes de JUNIO de 2026

2.2 Objetivos Específicos

- Mostrar el acompañamiento SST a las actividades constructivas durante el periodo del mes de JUNIO
- Evidenciar el cumplimiento de actividades de gestión en seguridad y salud en el trabajo SST

- Divulgar las normas en seguridad y salud en el trabajo, para facilitar el control de los factores de riesgos y prevenir la aparición de accidentes y enfermedades de origen laboral

3. AVANCE DE OBRA

Durante el presente periodo se ejecutaron las siguientes actividades constructivas:

1.01	DEMOLICIÓN ENCHAPE CERAMICO
1.03	DESMONTE ADOQUIN PREFABRICADO
3.01	ESMALTE LAMINA LINEAL 3 MANOS
9.02	SUMINISTRO E INSTALACIÓN PERFILERIA METALICA PARA ESTRUCTURA DE CUBIERTA. DIMENSIONES Y CALIBRES SEGÚN DISEÑO
9.03	SUMINISTRO E INSTALACIÓN FLANCHE EN LAMINA
9.04	SUMINISTRO E INSTALACIÓN CUBIERTA LAMINA POLICARBONATO Cal. 6 mm
10.01	SUMINISTRO E INSTALACIÓN DE CABALLETE PARA CUBIERTA THERMOACUSTICA ONDULADA EN POLIPROPILENO
10.02	MANTENIMIENTO DE CANALES Y BAJANTES INCLUYE ANDAMIOS
10.03	PISO PORCELANATO TRAFICO PESADO ANTIDESLIZANTE 50x50
11.01	SUMINISTRO E INSTALACIÓN DE CUBIERTA TIPO UPVC
11.02	DESMONTE DE CUBIERTA EN LÁMINA. (INCLUYE RETIRO Y ACARREO LIBRE HASTA 5 KM.)
11.06	SUMINISTRO E INSTALACIÓN DE PINTURA KORAZA O SIMILAR PARA FACHADAS TRES MANOS
11.09	SUMINISTRO E INSTALACION DE IMPERMEABILIZANTE PARA CANALES TIPO CORONA O SIMILAR TRES MANOS
11.11	SUMINISTRO E INSTALACIÓN CABALLETE UPVC
11.14	DEMOLICIÓN DE ANDÉN O PLACA DE CONTRAPISO EN CONCRETO E < = A 12CM. (INCLUYE RETIRO Y ACARREO LIBRE HASTA 5 KM.)
11.15	MEJORAMIENTO DE PISO CON MATERIAL DE AFIRMADO COMPACTADO CON PLANCHA VIBRADORA. (INCLUYE ACARREO LIBRE HASTA 5 KM.).

AVANCE DE OBRA	
	
FOTOGRAFIA 1. Desmonte adoquín	**FOTOGRAFIA 2. Demolición enchape**
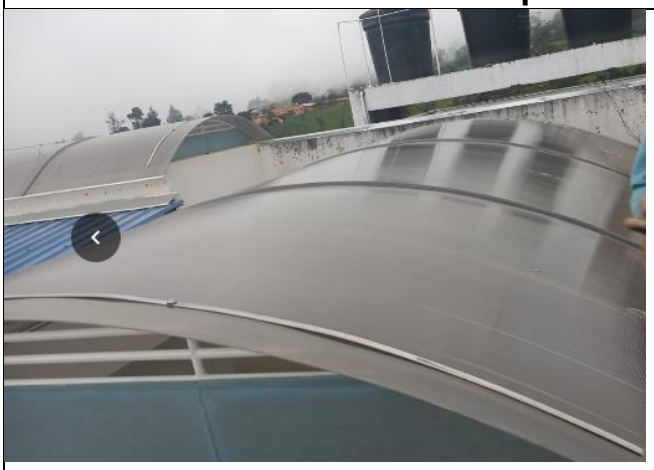	

FOTOGRAFIA 3. Instalación policarbonato	FOTOGRAFIA 4. Pintura esmalte
	
FOTOGRAFIA 5. Mantenimiento canales	**FOTOGRAFIA 6 Instalación piso cerámico trafico alto**
	
FOTOGRAFIA 7. Instalación piso cerámico trafico alto	**FOTOGRAFIA 8. Instalación material de afirmado**

4. SEGURIDAD Y SALUD EN EL TRABAJO

La seguridad y la salud en el trabajo (SST) es una disciplina que trata de la prevención de las lesiones y enfermedades relacionadas con el trabajo y de

la protección y promoción de la salud de los trabajadores. A su vez, es una actividad multidisciplinaria que tiene por objeto mejorar las condiciones y el medio ambiente de trabajo. La salud en el trabajo conlleva la promoción y el mantenimiento del más alto grado de salud física, mental y de bienestar de los trabajadores en todas las ocupaciones.

4.1. INDUCCION Y REINDUCCION

Siguiendo en la búsqueda de desarrollar conocimientos y destrezas necesarias para que todo el personal contratado desempeñe sus funciones de manera segura y saludable, en el periodo del mes de mayo de 2026, se llevó a cabo inducción, teniendo en cuenta el ingreso de nuevo personal a la empresa.

Tabla 1. Relación de personal ingresado

FECHA DE INGRESO	NOMBRE	CARGO	FECHA DE RETIRO
-	-	-	-

Fuente: Residente SST

Nota 1: *No se reportan ingresos para el periodo de junio de 2026*
Nota 2: *No se reportan retiros para el periodo de junio de 2026*

4.2. PROGRAMA CAPACITACIÓN Y ENTRENAMIENTO

OSCAR RAUL SARMIENTO DAZA con el ánimo de garantizar la ejecución de un trabajo seguro en todas las actividades que se desarrollen dentro del proyecto, realiza capacitaciones e imparte charlas de seguridad a los trabajadores con el fin de enriquecer y fortalecer conocimientos en prevención identificación de riesgos y prevención de accidentes laborales, el periodo del JUNIO de 2026 al personal.

Imagen 1. Soporte de asistencia capacitaciones

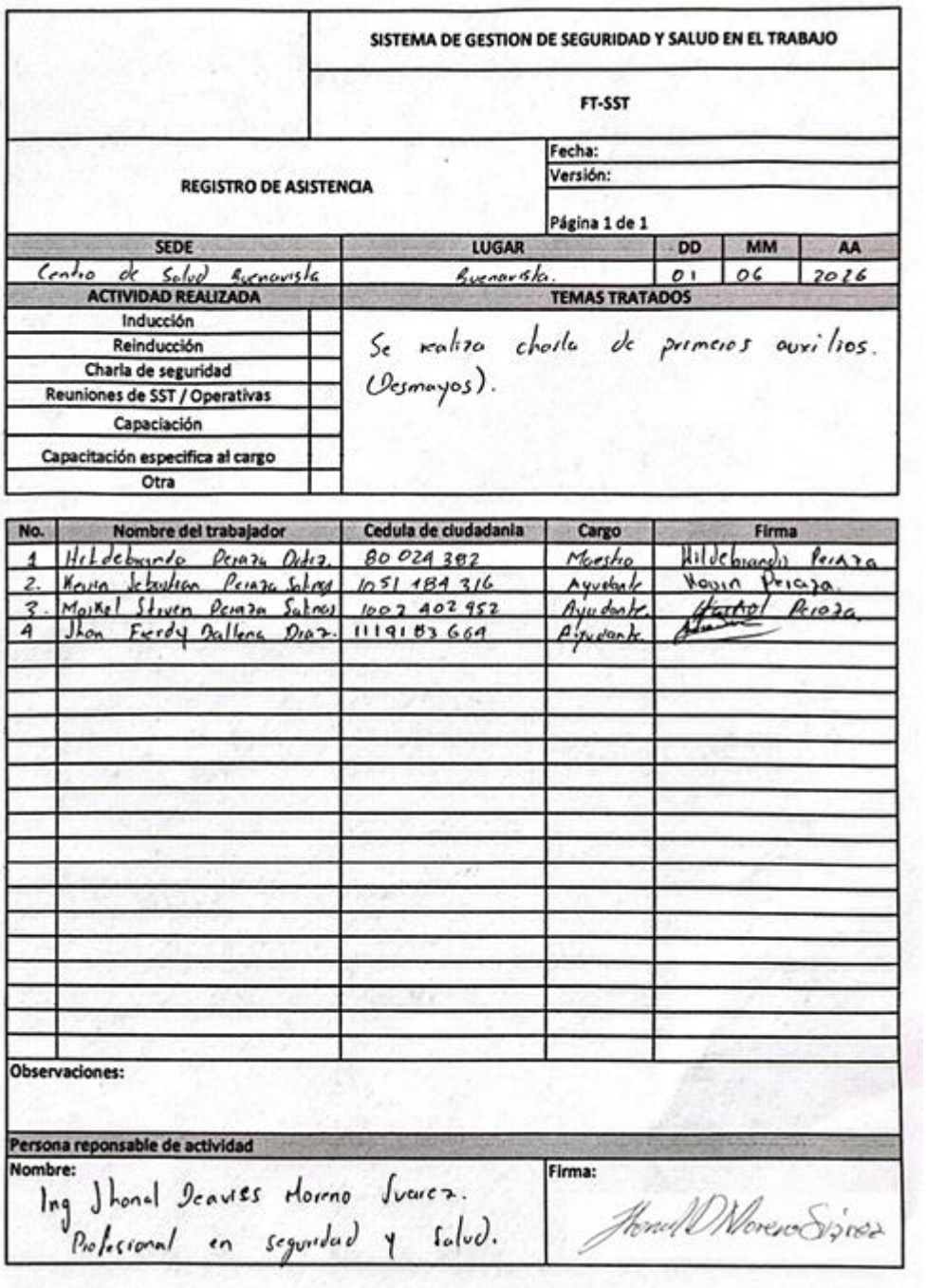

	SISTEMA DE GESTION DE SEGURIDAD Y SALUD EN EL TRABAJO
	FT-SST
REGISTRO DE ASISTENCIA	Fecha: Versión: Página 1 de 1

SEDE	LUGAR	DD	MM	AA
Centro de Salud Buenavista	Buenavista.	01	06	2026

ACTIVIDAD REALIZADA		TEMAS TRATADOS
Inducción		Se realiza charla de primeros auxilios. (Desmayos).
Reinducción		
Charla de seguridad		
Reuniones de SST / Operativas		
Capaciación		
Capacitación especifica al cargo		
Otra		

No.	Nombre del trabajador	Cedula de ciudadania	Cargo	Firma
1	Hildebrando Peraza Ortiz.	80 024 382	Maestro	Hildebrando Peraza
2.	Kevin Sebastian Peraza Salinas	1051 184 316	Ayudante	Kevin Peraza.
3.	Maikel Steven Peraza Salinas	1002 402 952	Ayudante.	Maikel Peraza.
4	Jhon Ferdy Ballena Diaz.	1119183 664	Ayudante.	[illegible]

Observaciones:

Persona reponsable de actividad	
Nombre: Ing Jhonal Deavies Moreno Suarez. Profesional en seguridad y salud.	Firma: Jhonal D Moreno Suárez

FECHA	TEMAS	N° Asistentes
01-06-2026	PRIMEROS AUXILIOS	04

4.3. PROGRAMA DE MEDICINA PREVENTIVA Y DEL TRABAJO

El Programa de Medicina Preventiva y del Trabajo es un conjunto de actividades dirigidas a la promoción, prevención y control de la salud de los trabajadores. En este programa se integran las acciones de medicina preventiva y medicina del trabajo, teniendo en cuenta que las dos tienden a mantener y promover la salud de los trabajadores frente a los riesgos ocupacionales.

Para dar cumplimiento al Programa de Medicina Preventiva, se hace seguimiento y control del personal que ingresa. Todo trabajador que ingrese a laborar con la empresa debe realizar los exámenes de ingreso de acuerdo al cargo a desempeñar, estos exámenes se analizan para saber en qué condiciones se encuentra el trabajador y si está apto para desempeñar el cargo para el cual fue contratado. Adicionalmente se realiza la afiliación respectiva al sistema de seguridad social.

4.4. PROGRAMA DE SEGURIDAD INDUSTRIAL

El Programa de Seguridad Industrial es el componente encargado, mediante el conjunto de técnicas y actividades destinadas a la identificación y valoración del control, de las causas de los accidentes de trabajo.

El objetivo de este programa es mantener un ambiente laboral seguro, mediante el control de las causas básicas que potencialmente pueden causar daño a la integridad física del trabajador o a los recursos de la organización.
Durante el periodo del mes de Junio de 2026, se desarrollaron las siguientes actividades:

- Inspecciones periódicas de seguridad en las áreas de trabajo
- Verificación del suministro, uso y estado de los Elementos de Protección Personal (EPP)
- Señalización y demarcación de las diferentes frentes de trabajo dentro de la obra
- Inspección de herramientas, equipos y maquinaria
- Charlas de seguridad y capacitaciones al personal en pro del mejoramiento de la seguridad y salud en el trabajo.
- Diligenciamiento y socialización de permisos de trabajo y ATS
- Verificación de las condiciones de higiene y bienestar laboral

Las actividades realizadas en este periodo están orientadas a preservar la salud y bienestar del trabajador en el desarrollo de cada una de sus tareas asignadas en el trabajo. El gran objetivo con el desarrollo de estas actividades es concientizar al personal sobre el autocuidado y la prevención como reglas básicas para evitar accidentes e incidentes de trabajo, estas actividades son:

Fomentar el orden y aseo en cada frente de trabajo, El objetivo principal es la adecuada disposición de estos y que el área permanezca en condiciones óptimas de orden y aseo.

Socialización de charlas de seguridad, donde se identifican los riesgos a los cuales se encuentran expuestos en las actividades que realizan durante su jornada laboral, concientizándolos en el uso correcto y permanente de los Elementos de Protección Personal (EPP), con el fin de cuidar su salud y evitar que se presenten accidentes de trabajo o enfermedades laborales.

Entrega de EPP a los trabajadores, se hace acompañamiento y verificación de la entrega de estos, donde se facilita el elemento requerido dependiendo de la actividad y el riesgo al cual se encuentra expuesto el trabajador. Se verifica que el personal porte correctamente los elementos de protección personal y les den un uso adecuado. Como constancia a la entrega el trabajador firma formato de la respectiva entrega.



FOTOGRAFIA 1. Charla de seguridad

4.5 REPORTES DE ACCIDENTES LABORALES

En el periodo del mes de JUNIO de 2026 no se presentan accidentes

ELABORÓ:

Ing. JHONAL DEAVIES MORENO SUAREZ
Residente SST – OSCAR RAUL SARMIENTO DAZA

ANEXOS

PANILLAS DE SEGURIDAD PROFESIONALES Y TRABAJADORES

aportes en línea

Resumen General de Pago

DATOS GENERALES DEL APORTANTE

Identificación	dv	Razon Social	Clase Aportante	Sucursal Principal	Direccion	Ciudad-Departamento	Teléfono	Exonerado SENA e ICBF
CC 1057410871		OSCAR RAUL SARMIENTO DAZA	B - MENOS DE 200 COTIZANTES	PRINCIPAL	MZ C CS 27 BRR VILLA ISABEL	MIRAFLORES-BOYACA	3114373101	Si

DATOS GENERALES DE LA LIQUIDACION

Periodo		Clave		Tipo	Fecha		Pago		
Pensión	Salud	Pago	Planilla	Planilla	Limite	Pago	Banco	Dias Mora	Valor
2026-06	2026-07	519776238	9508772524	E	2026/07/17	2026/07/29	BANCO DAVIVIENDA	12	$109,900

LIQUIDACION DETALLADA DE APORTES

EMPLEADO					PENSION		SALUD				CCF				RIESGOS				PARAFISCALES		
No.	Identificación	Nombres	Codigo	Días	IBC	Aporte	Codigo	Días	IBC	Aporte	Codigo	Días	IBC	Aporte	Codigo	Días	IBC	Aporte	Días	IBC	Aporte
Sucursal: BUENAVISTA (1 Afiliados)					$350,181	$56,100			$350,181	$14,100			$350,181	$14,100			$350,181	$24,400		$0	$0
Centro de Trabajo: BUENAVISTA (1 Afiliados)					$350,181	$56,100			$350,181	$14,100			$350,181	$14,100			$350,181	$24,400		$0	$0
Ciudad: BUENAVISTA Depto: BOYACA (1 Afiliados)					$350,181	$56,100			$350,181	$14,100			$350,181	$14,100			$350,181	$24,400		$0	$0
1	CC 74348221	MORENO JHONAL	230301	6	$350,181	$56,100	EPS037	6	$350,181	$14,100	CCF10	6	$350,181	$14,100	14-23	6	$350,181	$24,400	6	$0	$0
Total	**Afiliados(1)**				$350,181	$56,100			$350,181	$14,100			$350,181	$14,100			$350,181	$24,400		$0	$0

aportes en línea

Resumen General de Pago

RESUMEN DE PAGO

RIESGO	CODIGO	NIT	DV	AFILIADOS	VALOR LIQUIDADO	INTERESES MORA	SALDOS E INCAPACIDADES	VALOR A PAGAR
AFP (ADMINISTRADORAS: 1)				1	$56,100	$500	$0	$56,600
PORVENIR	230301	800,224,808	8	1	$56,100	$500	$0	$56,600
ARL (ADMINISTRADORAS: 1)				1	$24,400	$300	$0	$24,700
POSITIVA COMPAÑIA DE SEGUROS	14-23	860,011,153	6	1	$24,400	$300	$0	$24,700
CCF (ADMINISTRADORAS: 1)				1	$14,100	$200	$0	$14,300
COMFABOY	CCF10	891,800,213	8	1	$14,100	$200	$0	$14,300
EPS (ADMINISTRADORAS: 1)				1	$14,100	$200	$0	$14,300
NUEVA E.P.S.	EPS037	900,156,264	2	1	$14,100	$200	$0	$14,300
TOTAL				**1**	**$108,700**	**$1,200**	**$0**	**$109,900**

PLANILLA INTEGRADA AUTOLIQUIDACIÓN APORTES
SOPORTE DE PAGO GENERAL

DATOS GENERALES DEL APORTANTE

TIPO IDENTIFICACIÓN:	CÉDULA DE CIUDADANÍA	NÚMERO DE IDENTIFICACIÓN:	1057410871
NOMBRE Ó RAZÓN SOCIAL:			OSCAR RAUL SARMIENTO DAZA SARMIENTO DAZA
CIUDAD/MUNICIPIO:	MIRAFLORES	DEPARTAMENTO:	BOYACA
DIRECCIÓN:	MANZANA C CASA 27 VILLA ISABEL	TELÉFONO:	7777777
TIPO APORTANTE:	02-INDEPENDIENTE	CLASE APORTANTE:	I-INDEPENDIENTE
TIPO EMPRESA:	PRIVADA	ACTIVIDAD ECONOMICA:	Actividades reguladoras y facilitadoras de la act
FORMA DE PRESENTACIÓN:	ÚNICO		
APORTANTE EXONERADO PAGO APORTES SALUD, SENA E ICBF (REFORMA TRIBUTARIA):			NO

DATOS GENERALES DE LA PLANILLA

NÚMERO PLANILLA:		**6024630846**		TIPO DE PLANILLA:			I-INDEPENDIENTES
PERIODO COTIZACIÓN OTROS	MES	junio	AÑO 2026	PERIODO COTIZACIÓN SALUD:	MES	junio	AÑO 2026
DÍAS DE MORA:		0					
FECHA PAGO (aaaa/mm/dd):		2026/06/18		NÚMERO AUTORIZACIÓN:		402352101	

TOTAL APORTES A PENSIÓN

ADMINISTRADORA		No. COTIZANTES	COTIZACIÓN	APORTES VOLUNTARIOS		FSP		MORA		TOTALES		
CÓDIGO	NOMBRE			EMPLEADOR	COTIZANTE	SOLIDARIDAD	SUBSISTENCIA	COTIZACIÓN	FSP	APORTES	MORA	VALOR PAGADO
230301	230301-PORVENIR	1	$ 1.016.000	$ 0	$ 0	$ 0	$ 0	$ 0	$ 0	$ 1.016.000	$ 0	$ 1.016.000
SUBTOTALES:										**$ 1.016.000**	**$ 0**	**$ 1.016.000**

TOTAL APORTES A SALUD

ADMINISTRADORA		No. COTIZANTES	INCAPACIDAD POR ENFERMEDAD		LICENCIA MATERNIDAD		SALDO A FAVOR		LIQUIDACIÓN		MORA		TOTALES			
CÓDIGO	NOMBRE		NÚMERO AUTORIZACIÓN	VALOR	NÚMERO AUTORIZACIÓN	VALOR	PLANILLA	VALOR	COTIZACIÓN	VALOR ADRES	COTIZACIÓN	VALOR ADRES	APORTES	MORA	DESCUENTO	VALOR PAGADO
EPS005	EPS005-SANITAS S.A	1		$ 0		$ 0		$ 0	$ 793.800	$ 0	$ 0	$ 0	$ 793.800	$ 0	$ 0	$ 793.800
SUBTOTALES:													**$ 793.800**	**$ 0**	**$ 0**	**$ 793.800**

TOTAL APORTES A RIESGOS PROFESIONALES

ADMINISTRADORA		No. COTIZANTES	INCAPACIDAD IRP			SALDO A FAVOR		LIQUIDACIÓN	TOTALES			
CÓDIGO	NOMBRE		NÚMERO AUTORIZACIÓN	VALOR	PAGO A OTROS RIESGOS	PLANILLA	VALOR	COTIZACIÓN	APORTES	MORA	DESCUENTO	VALOR PAGADO
14-23	14-23-POSITIVA COMPAÑIA DE SEGUROS S.A	1		$ 0	$ 0		$ 0	$ 66.300	$ 66.300	$ 0	$ 0	$ 66.300
SUBTOTALES:									**$ 66.300**	**$ 0**	**$ 0**	**$ 66.300**

LIQUIDACIÓN DETALLADA APORTES

DATOS DEL COTIZANTE										NOVEDADES																			SEGURIDAD SOCIAL																						PARAFISCALES						
																													PENSIÓN									SALUD						ARP												
Nº	IDENTIFICACIÓN	NOMBRES	TIPO COTIZANTE	SUBTIPO COTIZANTE	SALARIO BÁSICO	TIPO DE SALARIO	COLOMBIANO	EXTRANJERO	REFORMA TRIBUTARIA	ING	RET	TDE	TAE	TDP	TAP	COR	VSP	VST	SLN	COM	IGE	LMA	VAC	AVP	VCT	IRP	ADMIN	DÍAS COT	IBC	COTIZACIÓN	FSP SUBSISTENCIA	FSP SOLIDARIDAD	APORTES VOLUNTARIOS EMPLEADOR	APORTES VOLUNTARIOS EMPLEADO	INDICADOR TARIFA ESPECIAL	TOTAL APORTE	ADMIN	DÍAS COT	IBC	COTIZACIÓN	VALOR ADRES	TOTAL APORTE	ADMIN	DÍAS COT	IBC	CENTRO DE TRABAJO	TOTAL APORTE	DÍAS COT	IBC	CCF ADMIN	CCF TOTAL APORTE	SENA TOTAL APORTE	ICBF TOTAL APORTE	ESAP TOTAL APORTE	MINEDU TOTAL APORTE
1	CC 1057410871	SARMIENTO DAZA OSCAR RAUL	INDEPENDIENTE VOLUNTARIO AL SISTEMA DE RIESGOS LABORALES		$ 6.350.000				NO																		230301-PORVENIR	30	$ 6.350.000	$ 1.016.000	$ 0	$ 0	$ 0	$ 0	Normal	$ 1.016.000	EPS005-SANITAS S.A	30	$ 6.350.000	$ 793.800	$ 0	$ 793.800	14-23-POSITIVA COMPAÑIA DE SEGUROS S.A	30	$ 6.350.000	105741087	$ 66.300		$ 0		$ 0	$ 0	$ 0	$ 0	$ 0

TOTAL PAGADO: $ 1.876.100

PLANILLA INTEGRADA AUTOLIQUIDACIÓN APORTES
SOPORTE DE PAGO GENERAL

DATOS GENERALES DEL APORTANTE

TIPO IDENTIFICACIÓN:	CÉDULA DE CIUDADANÍA	NÚMERO DE IDENTIFICACIÓN:	1049651676
NOMBRE Ó RAZÓN SOCIAL:			KAREN DAYHIANA ESPITIA SUAREZ
CIUDAD/MUNICIPIO:	MIRAFLORES	DEPARTAMENTO:	BOYACA
DIRECCIÓN:	CLL 3 # 11-57	TELÉFONO:	7777777
TIPO APORTANTE:	02-INDEPENDIENTE	CLASE APORTANTE:	I-INDEPENDIENTE
TIPO EMPRESA:	PRIVADA	ACTIVIDAD ECONOMICA:	Comercio al por mayor de computadores, equipo per
FORMA DE PRESENTACIÓN:	ÚNICO		
APORTANTE EXONERADO PAGO APORTES SALUD, SENA E ICBF (REFORMA TRIBUTARIA):			NO

DATOS GENERALES DE LA PLANILLA

NÚMERO PLANILLA:	**6029624097**			TIPO DE PLANILLA:	I-INDEPENDIENTES
PERIODO COTIZACIÓN OTROS	MES junio	AÑO	2026	PERIODO COTIZACIÓN SALUD:	MES junio AÑO 2026
DÍAS DE MORA:	8				
FECHA PAGO (aaaa/mm/dd):	2026/07/29			NÚMERO AUTORIZACIÓN:	518469251

TOTAL APORTES A PENSIÓN

ADMINISTRADORA		No. COTIZANTES	COTIZACIÓN	APORTES VOLUNTARIOS		FSP		MORA		TOTALES		
CÓDIGO	NOMBRE			EMPLEADOR	COTIZANTE	SOLIDARIDAD	SUBSISTENCIA	COTIZACIÓN	FSP	APORTES	MORA	VALOR PAGADO
230301	230301-PORVENIR	1	$ 320.000	$ 0	$ 0	$ 0	$ 0	$ 1.900	$ 0	$ 320.000	$ 1.900	$ 321.900
SUBTOTALES:										**$ 320.000**	**$ 1.900**	**$ 321.900**

TOTAL APORTES A SALUD

ADMINISTRADORA		No. COTIZANTES	INCAPACIDAD POR ENFERMEDAD		LICENCIA MATERNIDAD		SALDO A FAVOR		LIQUIDACIÓN		MORA		TOTALES			
CÓDIGO	NOMBRE		NÚMERO AUTORIZACIÓN	VALOR	NÚMERO AUTORIZACIÓN	VALOR	PLANILLA	VALOR	COTIZACIÓN	VALOR ADRES	COTIZACIÓN	VALOR ADRES	APORTES	MORA	DESCUENTO	VALOR PAGADO
EPS037	EPS037-NUEVA EPS	1		$ 0		$ 0		$ 0	$ 250.000	$ 0	$ 1.500	$ 0	$ 250.000	$ 1.500	$ 0	$ 251.500
SUBTOTALES:													**$ 250.000**	**$ 1.500**	**$ 0**	**$ 251.500**

LIQUIDACIÓN DETALLADA APORTES

DATOS DEL COTIZANTE										NOVEDADES																			SEGURIDAD SOCIAL																								PARAFISCALES										
																													PENSIÓN										SALUD							ARP																					
Nº	IDENTIFICACIÓN	NOMBRES	TIPO COTIZANTE	SUBTIPO COTIZANTE	SALARIO BÁSICO	TIPO DE SALARIO	COLOMBIANO	EXTRANJERO	REFORMA TRIBUTARIA	ING	RET	TDE	TAE	TDP	TAP	COR	VSP	VST	SLN	COM	IGE	LMA	VAC	AVP	VCT	IRP	ADMIN	DÍAS COT	IBC	COTIZACIÓN	FSP SUBSISTENCIA	FSP SOLIDARIDAD	APORTES VOLUNTARIOS EMPLEADOR	APORTES VOLUNTARIOS EMPLEADO	INDICADOR TARIFA ESPECIAL	TOTAL APORTE	ADMIN	DÍAS COT	IBC	COTIZACIÓN	VALOR ADRES	TOTAL APORTE	ADMIN	DÍAS COT	IBC	CENTRO DE TRABAJO	TOTAL APORTE	DÍAS COT	IBC	ADMIN	TOTAL APORTE	SENA TOTAL APORTE	ICBF TOTAL APORTE	ESAP TOTAL APORTE	MINEDU TOTAL APORTE
1	CC 1049651676	ESPITIA SUAREZ KAREN DAYHIANA	INDEPEND		$ 2.000.000				NO	01	30																230301-PORVENIR	30	$ 2.000.000	$ 320.000	$ 0	$ 0	$ 0	$ 0	Normal	$ 320.000	EPS037-NUEVA EPS	30	$ 2.000.000	$ 250.000	$ 0	$ 250.000			$ 0		$ 0	$ 0	$ 0		$ 0	$ 0	$ 0	$ 0	$ 0	$ 0

TOTAL PAGADO: $ 573.400

Planilla Pagada

aportes en línea

Resumen General de Pago

DATOS GENERALES DEL APORTANTE

Identificación	dv	Razon Social	Clase Aportante	Sucursal Principal	Direccion	Ciudad-Departamento	Teléfono	Exonerado SENA e ICBF
CC 1057410871		OSCAR RAUL SARMIENTO DAZA	B - MENOS DE 200 COTIZANTES	PRINCIPAL	MZ C CS 27 BRR VILLA ISABEL	MIRAFLORES-BOYACA	3114373101	Si

DATOS GENERALES DE LA LIQUIDACION

Periodo		Clave		Tipo	Fecha		Pago		
Pensión	Salud	Pago	Planilla	Planilla	Limite	Pago	Banco	Dias Mora	Valor
2026-06	2026-07	519448800	9508769201	E	2026/07/17	2026/07/29	BANCO DAVIVIENDA	12	$2,188,400

LIQUIDACION DETALLADA DE APORTES

EMPLEADO					PENSION		SALUD				CCF				RIESGOS				PARAFISCALES		
No.	Identificación		Nombres	Codigo	Días	IBC	Aporte	Codigo	Días	IBC	Aporte	Codigo	Días	IBC	Aporte	Codigo	Días	IBC	Aporte	Días	IBC	Aporte
Sucursal: BUENAVISTA (4 Afiliados)						$7,003,620	$1,120,800			$7,003,620	$280,400			$7,003,620	$280,400			$7,003,620	$487,600		$0	$0
Centro de Trabajo: BUENAVISTA (4 Afiliados)						$7,003,620	$1,120,800			$7,003,620	$280,400			$7,003,620	$280,400			$7,003,620	$487,600		$0	$0
Ciudad: BUENAVISTA Depto: BOYACA (4 Afiliados)						$7,003,620	$1,120,800			$7,003,620	$280,400			$7,003,620	$280,400			$7,003,620	$487,600		$0	$0
1	CC	7175530	ESPINEL JOSE	230301	30	$1,750,905	$280,200	EPS041	30	$1,750,905	$70,100	CCF10	30	$1,750,905	$70,100	14-23	30	$1,750,905	$121,900	30	$0	$0
2	CC	80024382	PERAZA HILDEBRANDO	25-14	30	$1,750,905	$280,200	EPS041	30	$1,750,905	$70,100	CCF10	30	$1,750,905	$70,100	14-23	30	$1,750,905	$121,900	30	$0	$0
3	CC	1051184316	PERAZA KEVIN	230301	30	$1,750,905	$280,200	EPS041	30	$1,750,905	$70,100	CCF10	30	$1,750,905	$70,100	14-23	30	$1,750,905	$121,900	30	$0	$0
4	CC	1002402952	PERAZA MAIKOL	230301	30	$1,750,905	$280,200	EPS041	30	$1,750,905	$70,100	CCF10	30	$1,750,905	$70,100	14-23	30	$1,750,905	$121,900	30	$0	$0
Total			**Afiliados(4)**			$7,003,620	$1,120,800			$7,003,620	$280,400			$7,003,620	$280,400			$7,003,620	$487,600		$0	$0

aportes en línea

Resumen General de Pago

RESUMEN DE PAGO

RIESGO	CODIGO	NIT	DV	AFILIADOS	VALOR LIQUIDADO	INTERESES MORA	SALDOS E INCAPACIDADES	VALOR A PAGAR
AFP (ADMINISTRADORAS: 2)				4	$1,120,800	$9,900	$0	$1,130,700
COLPENSIONES	25-14	900,336,004	7	1	$280,200	$2,500	$0	$282,700
PORVENIR	230301	800,224,808	8	3	$840,600	$7,400	$0	$848,000
ARL (ADMINISTRADORAS: 1)				4	$487,600	$4,300	$0	$491,900
POSITIVA COMPAÑIA DE SEGUROS	14-23	860,011,153	6	4	$487,600	$4,300	$0	$491,900
CCF (ADMINISTRADORAS: 1)				4	$280,400	$2,500	$0	$282,900
COMFABOY	CCF10	891,800,213	8	4	$280,400	$2,500	$0	$282,900
EPS (ADMINISTRADORAS: 1)				4	$280,400	$2,500	$0	$282,900
NUEVA EPS MOVILIDAD	EPS041	900,156,264	2	4	$280,400	$2,500	$0	$282,900
TOTAL				**4**	**$2,169,200**	**$19,200**	**$0**	**$2,188,400**