INFORMACIÓN GENERAL

Nº Acuerdo Contractual	MC-054-2026	**Fecha de suscripción** del acuerdo contractual**:**	08/10/2026
Contratista:	BIOLÓGICA SOLUCIONES SAS		
Objeto:	Servicio de operador logístico para la organización y desarrollo de reuniones técnicas e institucionales en La Guajira, del programa VAR, en el marco del Convenio Interadministrativo 591suscrito entre ANH e INVEMAR, de conformidad con la cotización de fecha 6 de octubre del 2026, remitida por EL CONTRATISTA.		
Fecha de Inicio:	08/10/2026	**Fecha finalización:**	14/10/2026
El acuerdo contractual tiene cargo a Recursos Públicos		☒ Sí*	☐ No
Tipo de informe:	☐ Periódico		
	☒ Final		
	☐ ***Por cambio definitivo de supervisor**		

Periodo del informe:	Desde	8 de octubre 2026	Hasta	14 de octubre de 2026

INFORMACIÓN RELACIONADA CON EL CUMPLIMIENTO DE LAS OBLIGACIONES PACTADAS

Obligaciones Contractuales (Contratista/INVEMAR)	**Evidencia cumplimiento de la obligación**
Fecha: 13 de octubre de 2026	**Lugar de ejecución:** Riohacha, La Guajira
Suministro de almuerzo para los participantes, incluyendo plato fuerte, acompañamiento, ensalada y postre.	

Suministro de refrigerio para los participantes, incluyendo pasabocas, fruta y bebida.	
Suministro de una sala de reuniones con capacidad del personal contemplado	
Hospedaje de 1 noche para un invitado con habitación sencilla y desayuno para la noche del 13 de octubre	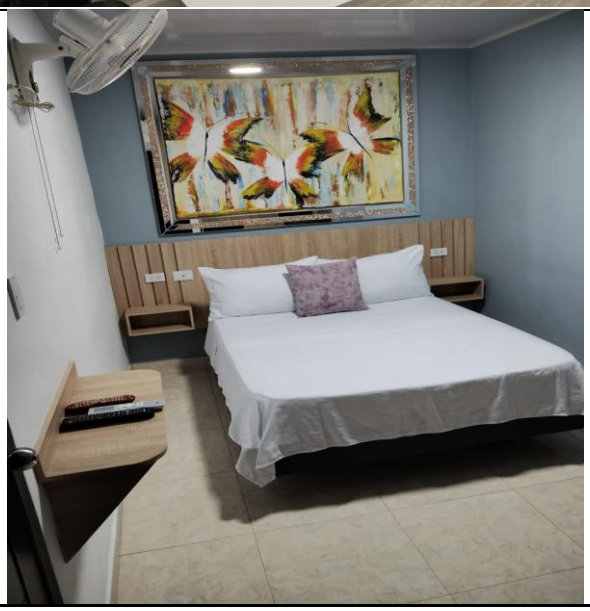

Estación de café durante el desarrollo de la jornada, que incluya café, aromáticas, té, galletas, azúcar, endulzante y los elementos necesarios para su adecuado servicio.	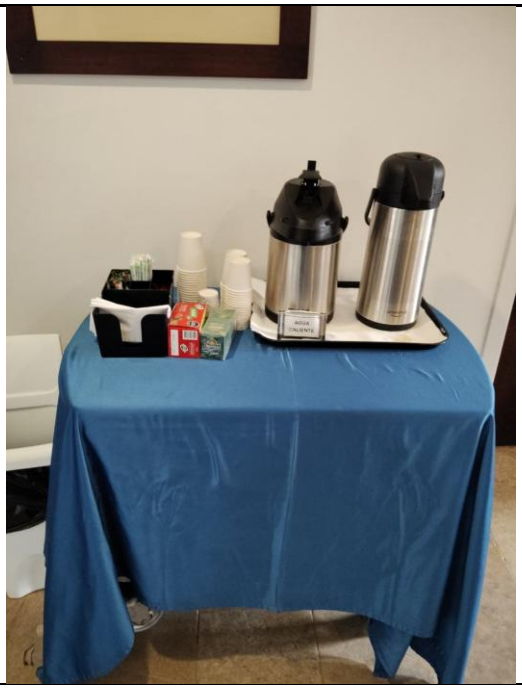
Fecha: 14 de octubre de 2026	**Lugar de ejecución:** Riohacha, La Guajira
Suministro de refrigerio para los participantes, incluyendo pasabocas, fruta y bebida.	

Suministro de una sala de reuniones con capacidad del personal contemplado	
Hospedaje de 1 noche para un invitado con habitación sencilla y desayuno para la noche del 14 de octubre	

Estación de café durante el desarrollo de la jornada, que incluya café, aromáticas, té, galletas, azúcar, endulzante y los elementos necesarios para su adecuado servicio.	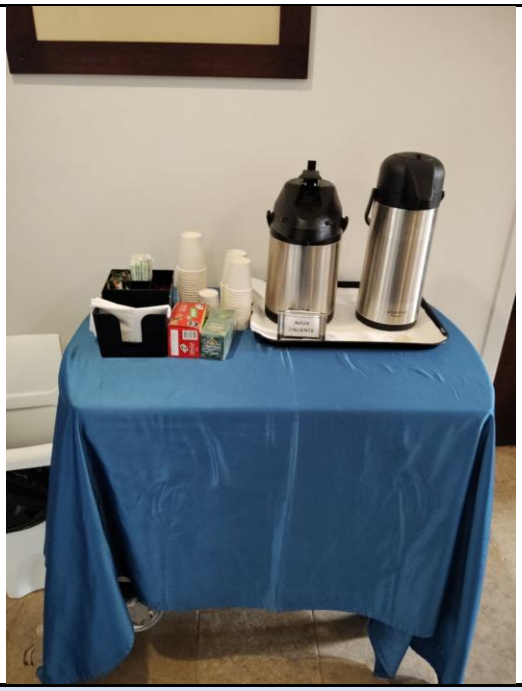

FUNCIONES DEL SUPERVISOR DURANTE EL PERIODO DEL INFORME

DESCRIPCIÓN	Marque solo una opción	Observaciones
¿Durante el periodo del informe, el contratista ha suministrado y mantenido el personal o equipos ofrecidos, con las condiciones e idoneidad pactadas?	☐ Sí ☐ No ☒ N/A	
¿Durante el periodo del informe se suscribió acta de inicio, recibo parcial, suspensión o reinicio?	☐ Sí ☐ No ☒ N/A	
¿Durante el periodo del informe, comprobó que los bienes, obras y/o servicios contratados se ajusten a los requisitos de calidad, cantidad, características y especificaciones contratadas?	☒ Sí ☐ No ☐ N/A	
¿Durante el periodo del informe el contratista ha cumplido con el plazo para la realización de la(s) obligación(es) pactada(s) en el acuerdo contractual?	☒ Sí ☐ No ☐ N/A	
¿Durante el periodo del informe se afilió al contratista (persona natural) a la ARL?	☐ Sí ☐ No ☒ N/A	
¿Durante el periodo del informe hizo seguimiento al cumplimiento del contratista de las obligaciones relacionadas con el pago de Seguridad Social Integral, aportes Parafiscales y normas del SGSTA?	☒ Sí ☐ No ☐ N/A	
¿Durante el periodo del informe se suscribió Documento de Aprobación de diseño?	☐ Sí ☐ No ☒ N/A	
¿Durante el periodo del informe se han presentado situaciones que conlleven a la materialización de los riesgos señalados en la	☐ Sí ☒ No ☐ N/A	

matriz de riesgos de contratación contenida en el Análisis Previo?		
¿Durante el periodo del presente informe, se han presentado novedades o situaciones anormales que afecten el desarrollo del acuerdo?	☐ Sí ☒ No ☐ N/A	
¿Durante el período del informe, se han presentado situaciones donde se verifique el contratista ha incurrido en acciones u omisiones que causen discriminación, sufrimiento físico, sicológico, sexual o patrimonial, por razones de sexo, género u orientación sexual, en cualquier persona durante el desarrollo del contrato?	☐ Sí ☒ No ☐ N/A	
¿Durante el periodo del informe, ha evidenciado actos de corrupción que afecten la transparencia del proceso contractual?	☐ Sí ☒ No ☐ N/A	

INFORMACIÓN FINANCIERA

Valor Inicial:	$ 4,999,547	
Valor adición(es):	$ 0	
Valor Total del Contrato:	$ 4,999,547	
¿Durante el periodo del informe aprobó facturas/cuentas de cobro presentadas por el contratista?	☒ Sí ☐ No ☐ N/A	
Valor aprobado	$ 4,999,547	
Valor pendiente por aprobar:	$ 0	
Observaciones:		

INFORMACIÓN RELACIONADA CON MODIFICACIONES AL ACUERDO CONTRACTUAL

¿Durante el periodo del informe, ha evidenciado situaciones que conlleven una posible modificación a los términos inicialmente pactados?	☐ Sí ☒ No ☐ N/A	
¿Durante el periodo del informe se llevó a cabo alguna modificación al acuerdo contractual?	☐ Sí ☒ No ☐ N/A	
Observaciones:		

INFORMACIÓN DEL SUPERVISOR

Nombre:	Cristian Eduardo Carreño Martínez
Nº de identificación:	1.216.973.828
Cargo:	Investigador científico
Área/Programa:	VAE/VAR
Fecha elaboración informe*:	15/10/2026
Firma:	Firmado digitalmente por Cristian Eduardo Carreño Martínez

Autorización Administrador Gasto/Jefe Inmediato	