PLANILLA INTEGRADA AUTOLIQUIDACIÓN APORTES
COMPROBANTE DE PAGO

Bancolombia

DATOS GENERALES DEL APORTANTE			
TIPO IDENTIFICACIÓN:	CÉDULA DE CIUDADANÍA	NÚMERO DE IDENTIFICACIÓN:	1067962232
NOMBRE Ó RAZÓN SOCIAL:			LUISA FERNANDA ROJO ALVAREZ
CIUDAD/MUNICIPIO:	MONTERIA	DEPARTAMENTO:	CORDOBA
DIRECCIÓN:	MZ133 LT13 ET13 BARRIO LA	TELÉFONO:	7831245
TIPO APORTANTE:	02-INDEPENDIENTE	CLASE APORTANTE:	I-INDEPENDIENTE
TIPO EMPRESA:	PRIVADA	ACTIVIDAD ECONOMICA:	Otras actividades de servicios
FORMA DE PRESENTACIÓN:	ÚNICO		
APORTANTE EXONERADO PAGO APORTES SALUD, SENA E ICBF (REFORMA TRIBUTARIA):			NO

DATOS GENERALES DE LA PLANILLA					
NÚMERO PLANILLA:	**6028724349**		TIPO DE PLANILLA:		I-INDEPENDIENTES
PERIODO COTIZACIÓN	MES:	agosto	PERIODO COTIZACIÓN	MES:	agosto
OTROS SUBSISTEMAS:	AÑO:	2026	SALUD:	AÑO:	2026
DÍAS DE MORA:		0			
FECHA PAGO (aaaa/mm/dd):		2026/08/18	NÚMERO AUTORIZACIÓN:		576446270

NOVEDADES

ING	RET	TDE	TAE	TDP	TAP	COR	VSP	VST	SLN	COM	IGE	LMA	VAC	AVP	VCT	IRP

LIQUIDACIÓN GENERAL

			TOTALES	
			COTIZANTES	TOTAL PAGADO
PENSIÓN				
		ADMINISTRADORA		
NIT	CÓDIGO	NOMBRE		
8002248088	230301	230301-PORVENIR	1	$ 280.200
		SUBTOTAL:	1	**$ 280.200**
SALUD				
		ADMINISTRADORA		
NIT	CÓDIGO	NOMBRE		
8060083947	ESSC07	ESSC07-ASOC. MUT. SER EMPRESA SOL. ESS	1	$ 218.900
		SUBTOTAL:	1	**$ 218.900**
CAJA DE COMPENSACIÓN				
		ADMINISTRADORA		
NIT	CÓDIGO	NOMBRE		
8910800051	CCF16	CCF16-COMFACOR	1	$ 10.600
		SUBTOTAL:	1	**$ 10.600**

VALOR SIN MORA:	**$ 509.700**
VALOR MORA:	**$ 0**
TOTAL PAGADO:	**$ 509.700**

PLANILLA INTEGRADA AUTOLIQUIDACIÓN APORTES
COMPROBANTE DE PAGO

Bancolombia

DATOS GENERALES DEL APORTANTE			
TIPO IDENTIFICACIÓN:	CÉDULA DE CIUDADANÍA	NÚMERO DE IDENTIFICACIÓN:	1067962232
NOMBRE Ó RAZÓN SOCIAL:			LUISA FERNANDA ROJO ALVAREZ
CIUDAD/MUNICIPIO:	MONTERIA	DEPARTAMENTO:	CORDOBA
DIRECCIÓN:	MZ133 LT13 ET13 BARRIO LA	TELÉFONO:	7831245
TIPO APORTANTE:	02-INDEPENDIENTE	CLASE APORTANTE:	I-INDEPENDIENTE
TIPO EMPRESA:	PRIVADA	ACTIVIDAD ECONOMICA:	Otras actividades de servicios
FORMA DE PRESENTACIÓN:	ÚNICO		
APORTANTE EXONERADO PAGO APORTES SALUD, SENA E ICBF (REFORMA TRIBUTARIA):			NO

DATOS GENERALES DE LA PLANILLA					
NÚMERO PLANILLA:	**6032590535**	TIPO DE PLANILLA:		I-INDEPENDIENTES	
PERIODO COTIZACIÓN	MES: septiembre	PERIODO COTIZACIÓN		MES:	septiembre
OTROS SUBSISTEMAS:	AÑO: 2026	SALUD:		AÑO:	2026
DÍAS DE MORA:	0				
FECHA PAGO (aaaa/mm/dd):	2026/09/07	NÚMERO AUTORIZACIÓN:		633791800	

NOVEDADES

ING	RET	TDE	TAE	TDP	TAP	COR	VSP	VST	SLN	COM	IGE	LMA	VAC	AVP	VCT	IRP

LIQUIDACIÓN GENERAL

			TOTALES	
			COTIZANTES	TOTAL PAGADO
PENSIÓN				
		ADMINISTRADORA		
NIT	CÓDIGO	NOMBRE		
8002248088	230301	230301-PORVENIR	1	$ 280.200
		SUBTOTAL:	1	**$ 280.200**
SALUD				
		ADMINISTRADORA		
NIT	CÓDIGO	NOMBRE		
8060083947	ESSC07	ESSC07-ASOC. MUT. SER EMPRESA SOL. ESS	1	$ 218.900
		SUBTOTAL:	1	**$ 218.900**
CAJA DE COMPENSACIÓN				
		ADMINISTRADORA		
NIT	CÓDIGO	NOMBRE		
8910800051	CCF16	CCF16-COMFACOR	1	$ 10.600
		SUBTOTAL:	1	**$ 10.600**

VALOR SIN MORA:	**$ 509.700**
VALOR MORA:	**$ 0**
TOTAL PAGADO:	**$ 509.700**

Planilla Pagada

EVIDENCIAS FOTOGRAFICAS:

MANTENIMIENTO PREVENTIVO DEL SISTEMA DE FILTRACIÓN, PURIFICACIÓN Y REFRIGERACIÓN DE AGUA POTABLE EN LA **I.E. EL DORADO SEDE MEGACOLEGIO VALLEJO.**

AÑO 2026

EVIDENCIAS DE ANTES Y DESPUES

EQUIPOS DE FILTRACIÓN

(GRANDES Y PULIDORES)











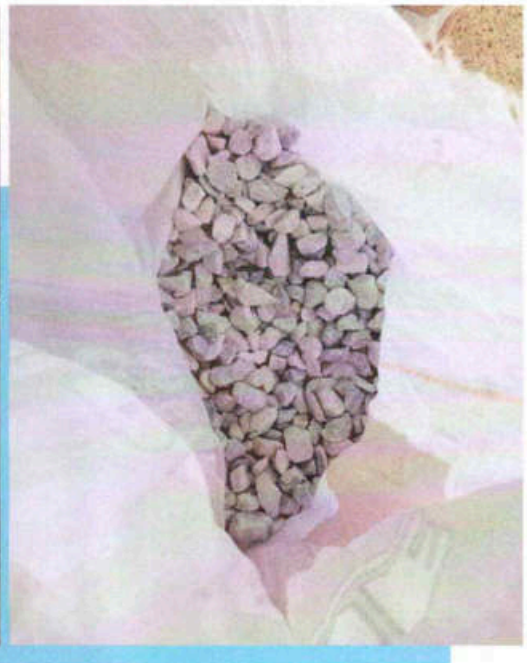







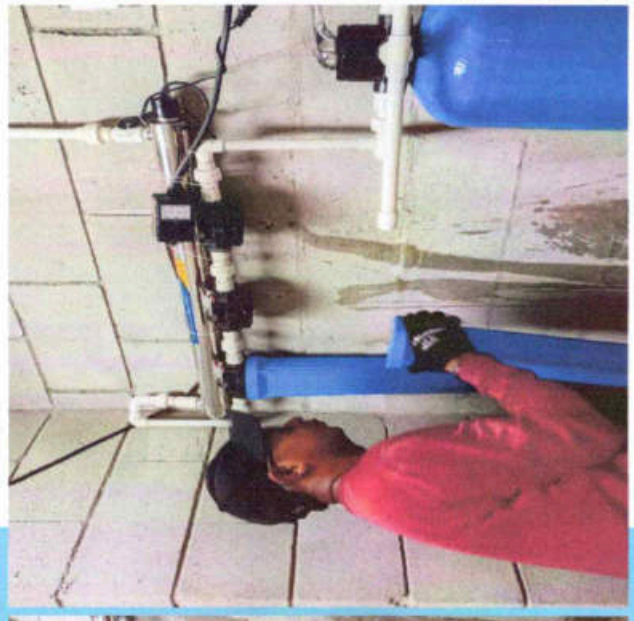

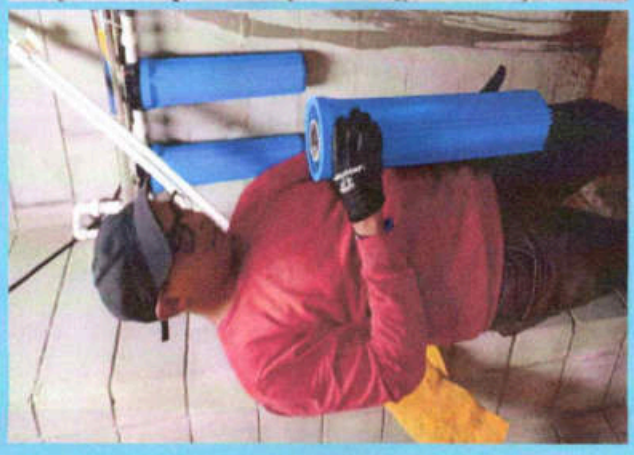






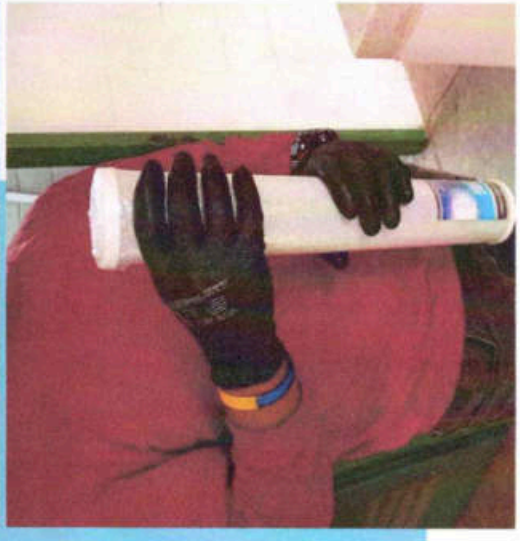





SE REALIZÓ EL DESARME DE LOS FILTROS MÁS GRANDES (POLYGLASS) Y LAS VÁLVULAS MANUALES DE PRESIÓN; SE LE HACE EL CAMBIO TOTAL DE MATERIAL GRANULAR FILTRANTE.
CAMBIANDO TOTALMENTE DICHO MATERIAL (LA ARENA SÍLICA, EL CARBÓN ACTIVADO Y LA GRAVA DE CIRCULACIÓN) PARA MEJORAR EL FLUJO DEL AGUA A TRATAR ENTRE LOS MATERIALES MENSIONADOS QUE ESTÁN ENTRE CAPAS. Y REALIZAR LA LIMPIEZA, LA PURGA Y RETROLAVADO DE LOS MISMOS.

LUEGO SE PROCEDIÓ A CAMBIAR TOTALMENTE LOS CARTUCHOS PULIDORES FILTRANTES (POLYDETH´S Y CARBÓN ACTIVADO EN BLOQUE DE 20") LIMPIEZA DE CARCAZAS Y/O PORTAFILTROSDE 20" Y DEMÁS ACCESORIOS PERTINENTES.

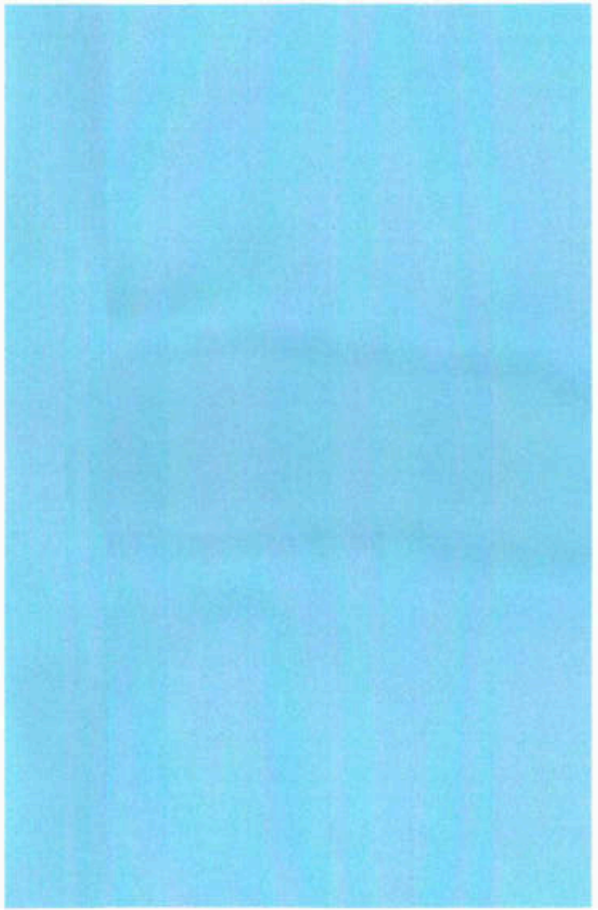

TUBERÍAS

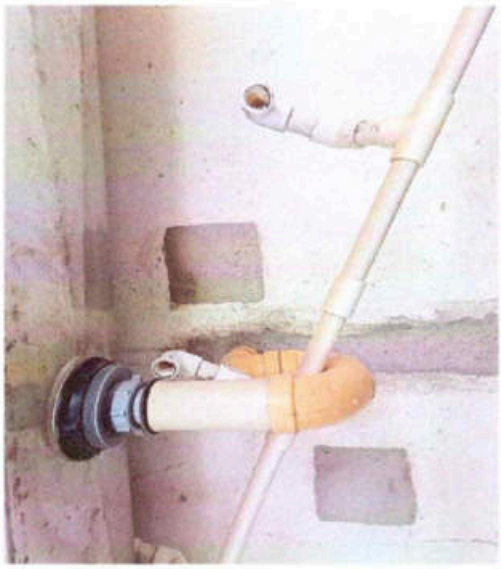















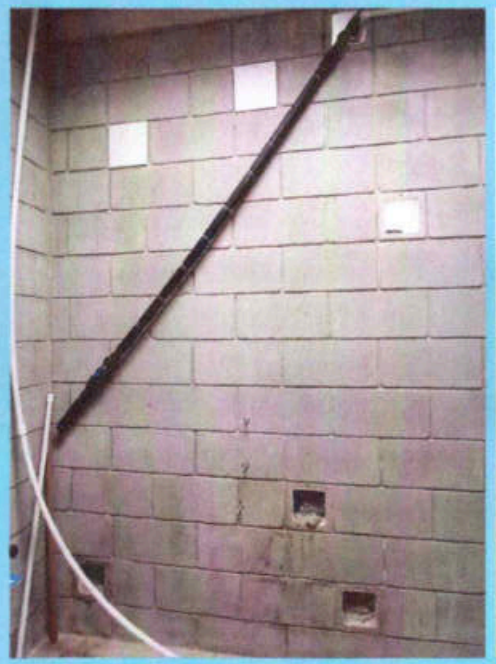







SE REALIZÓ CAMBIO TOTAL DE LA TUBERÍA DE SERVICIO DE ½", Y DE ACCESORIOS PERTINENTES,COLOCANDO A UN AISLANTE DE FRÍO PARA MEJORANDO EL FLUJO, TRANSPORTE Y LA CONSERVACIÓN DE LA REFRIGERACIÓN DEL PUNTO DE HIDRATACIÓN.

EQUIPO DE REFRIGERACIÓN





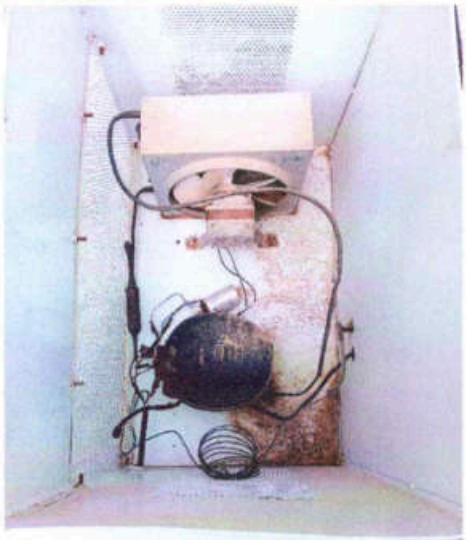





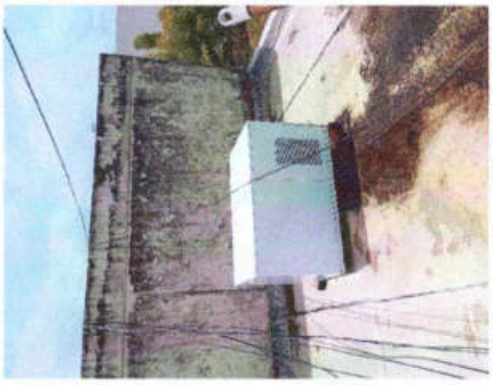



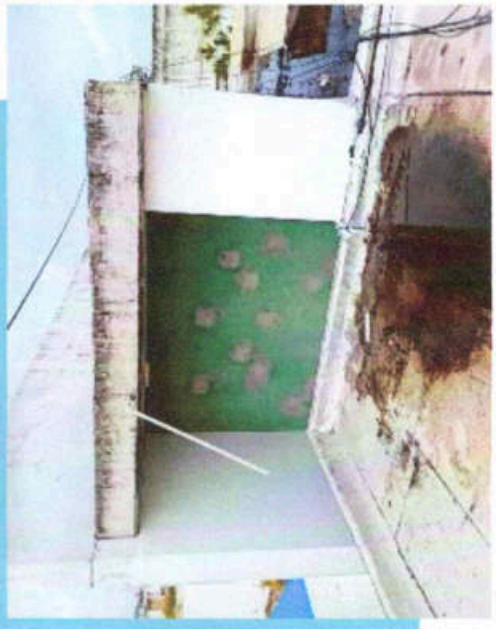

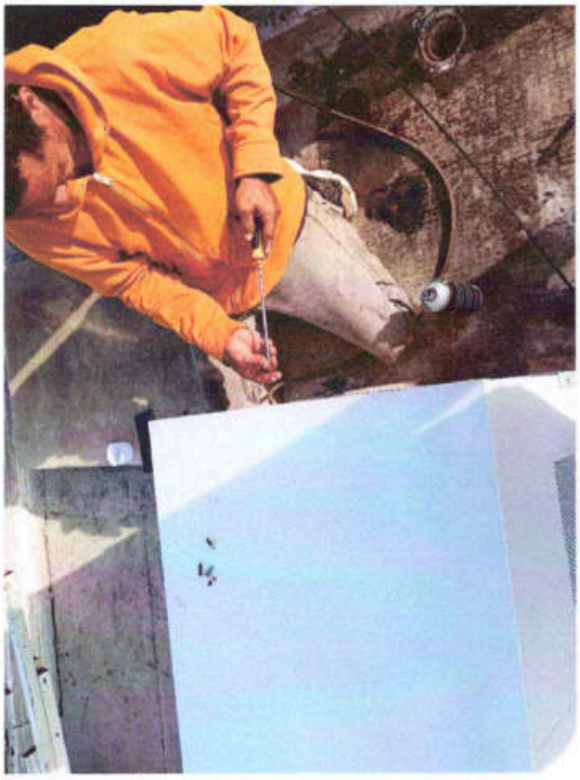

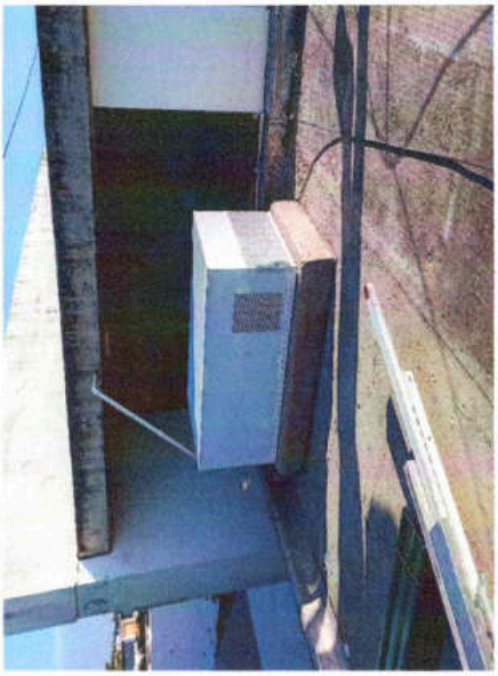



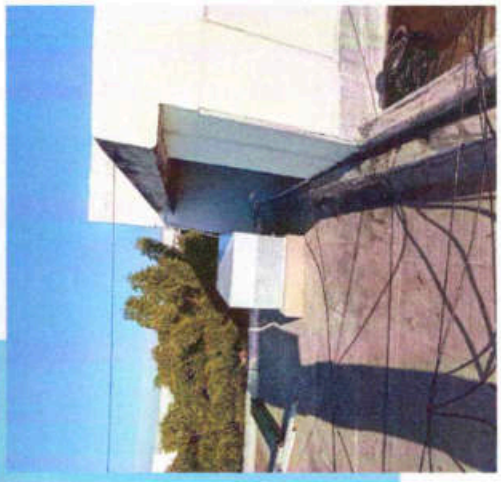

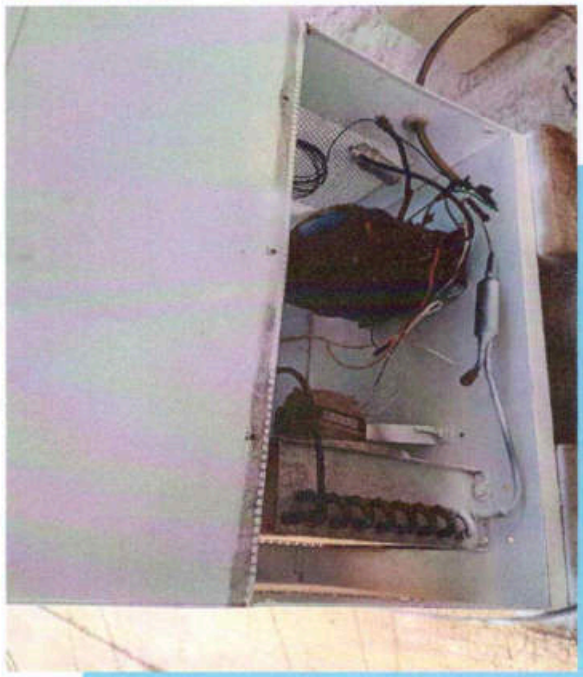

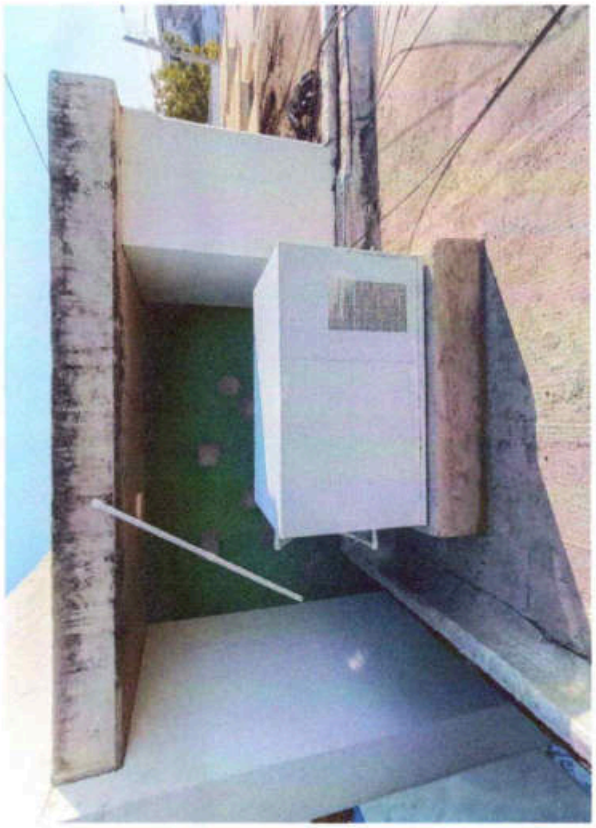



SE REALIZÓ LA LIMPIEZA Y DESINFECCIÓN TANTO INTERNA COMO EXTERNAMENTE DEL EQUIPO DE REFRIGERACIÓN. SE HIZO LA REVISIÓN Y MANTENIMIENTO DE TODOS SUS ELEMENTOS INTERNOS COMO: MOTOVENTILADOR, CONDENSADOR, UNIDAD Y/O COMPRESSOR Y CALIBRACIÓN DEL MISMO, CARGA DE GAS REFRIGERANTE 134, MANTENIMIENTO DE PARTE ELÉCTRICA. Y COLOCANDO UNA CUBIERTA AMPLIA PARA PODER PROTEGER MEJOR EL EQUIPO DEL CLIMA.

EQUIPO DE PURIFICACIÓN (ULTRAVIOLETA)



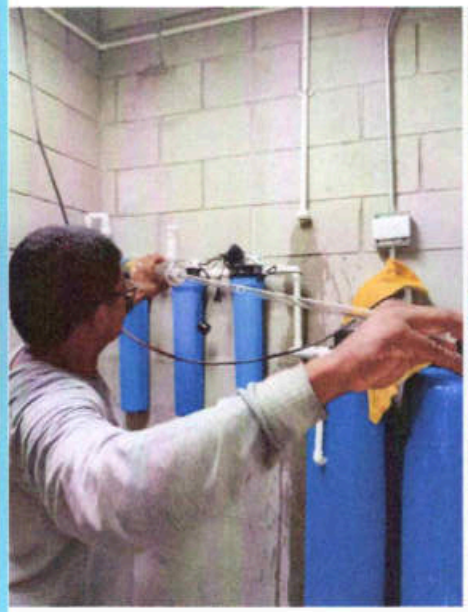

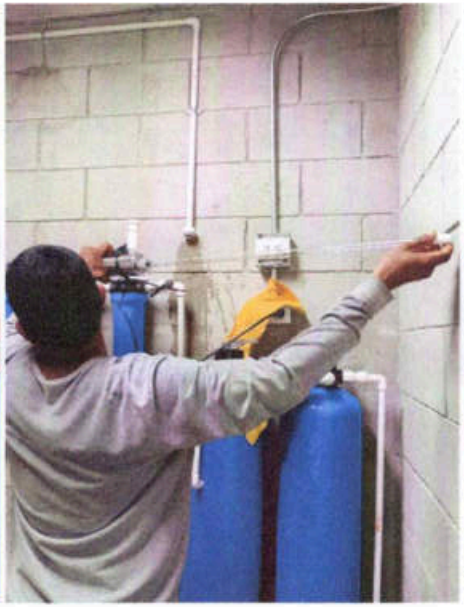

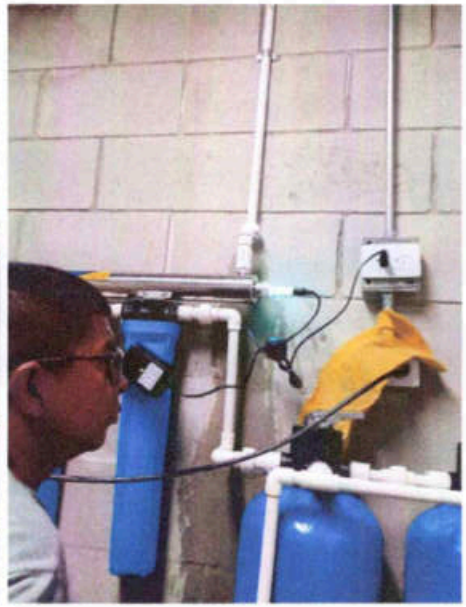

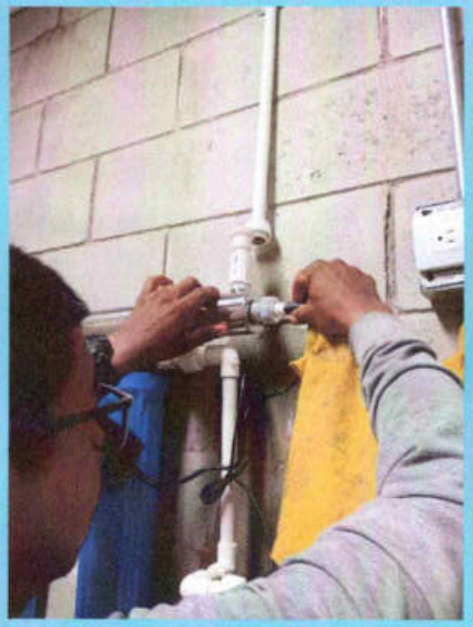

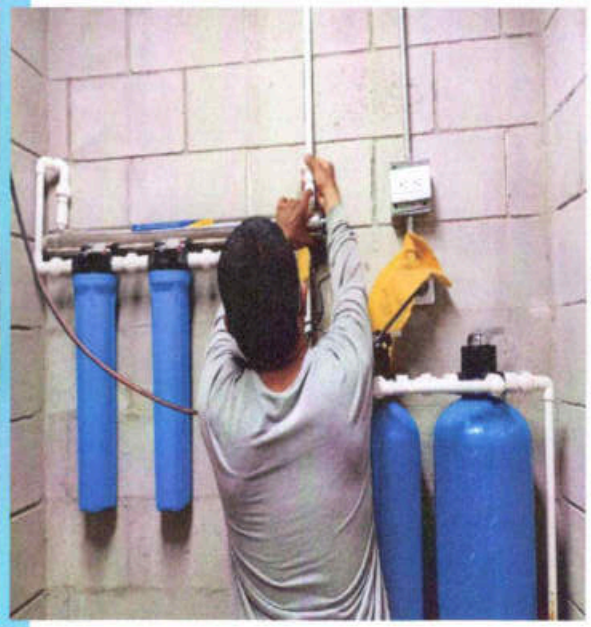

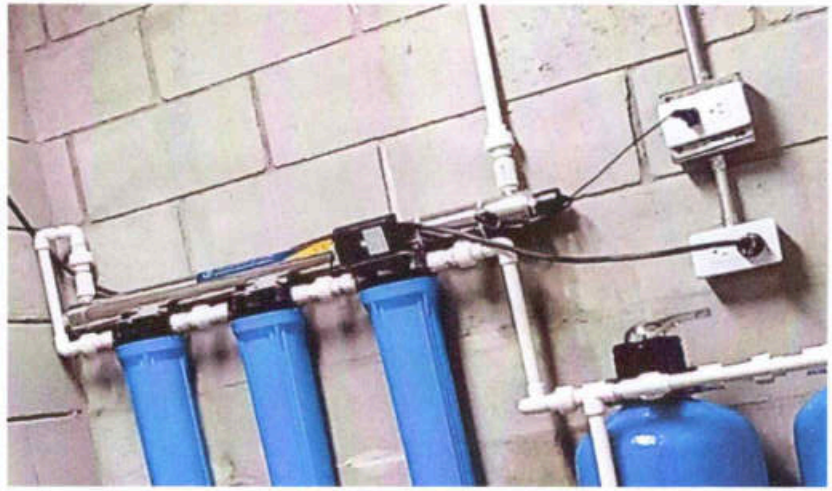

SE REALIZÓ LA REVISIÓN TOTAL DEL EQUIPO U.V., DE LA BALASTA Y SE REALIZÓ EL CAMBIO TOTAL DE LA LAMPARA GERMICIDA PARA MEJORAR LA DESINFECCIÓN Y PURIFICACIÓN DEL AGUA A TRATAR PARA SU CORRECTO SERVICIO.

PUNTO DE HIDRATACIÓN - BANDEJA Y GRIFOS TIPO PUSH


PUNTO DE HIDRATACIÓN






PUNTO DE HIDRATACIÓN






PUNTO DE HIDRATACIÓN







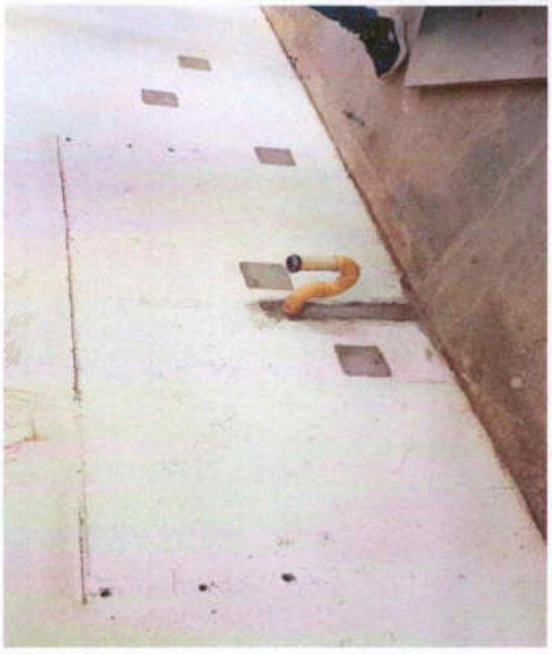

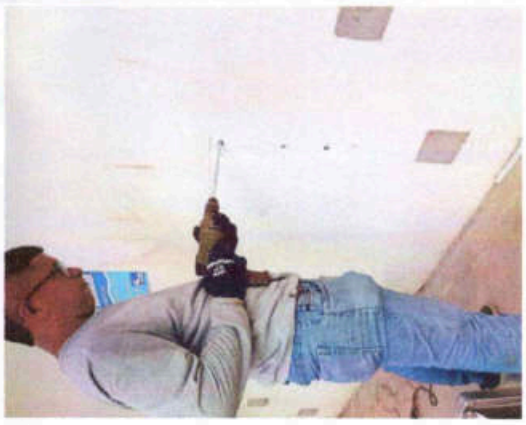









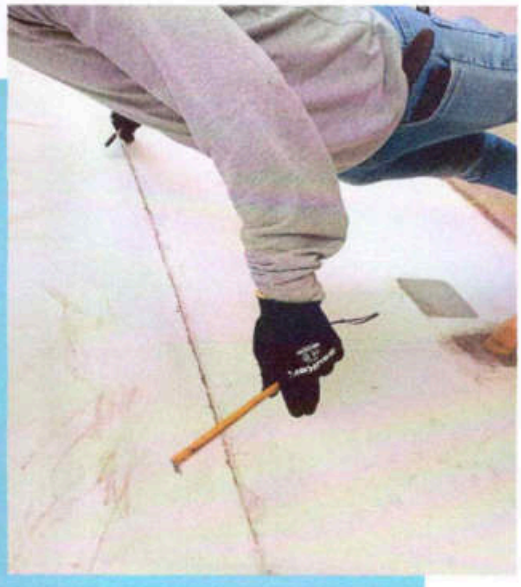

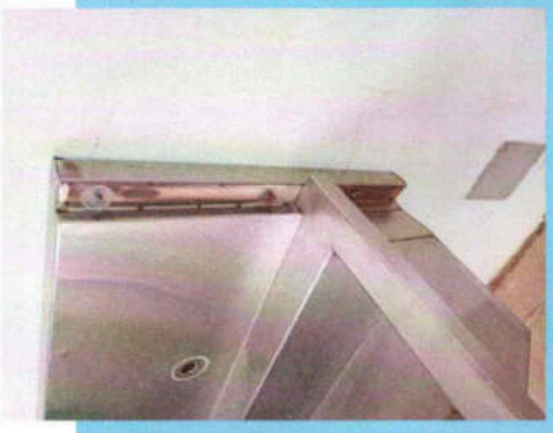



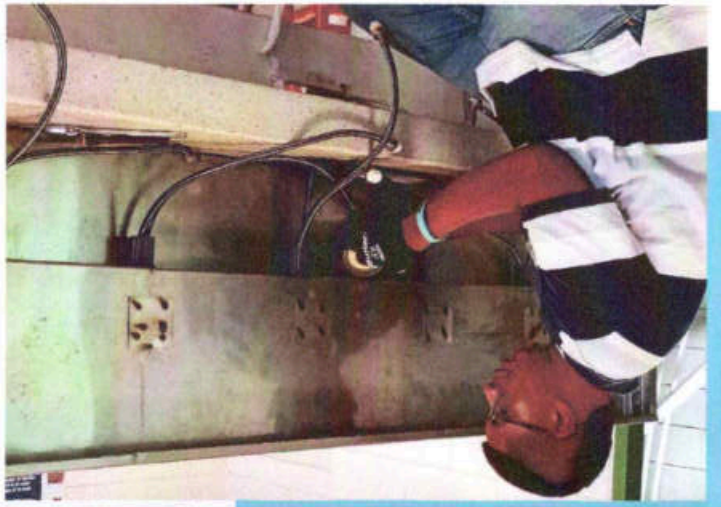
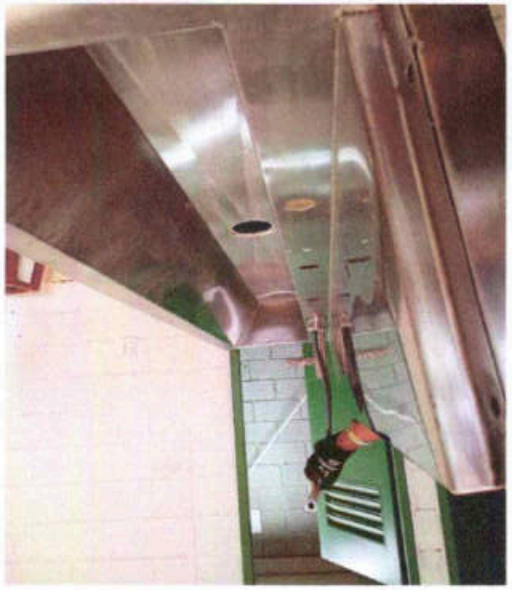
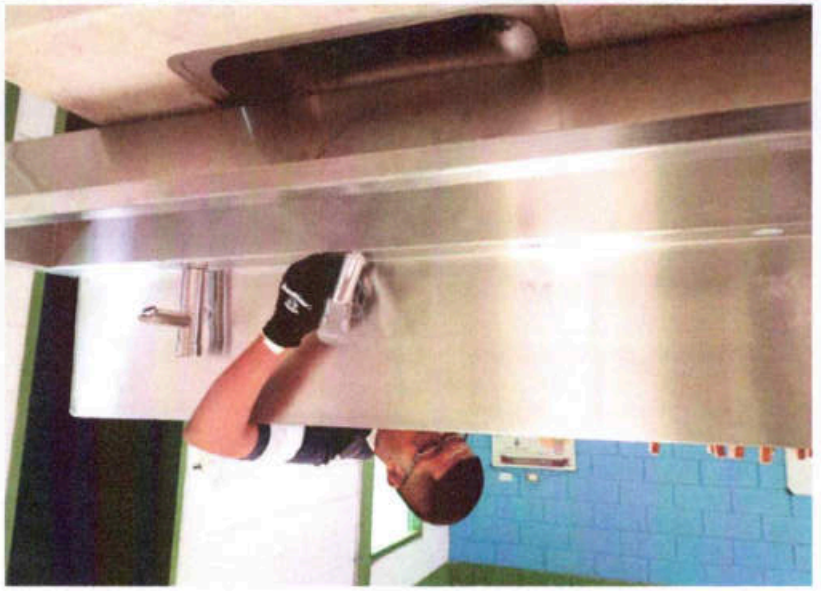
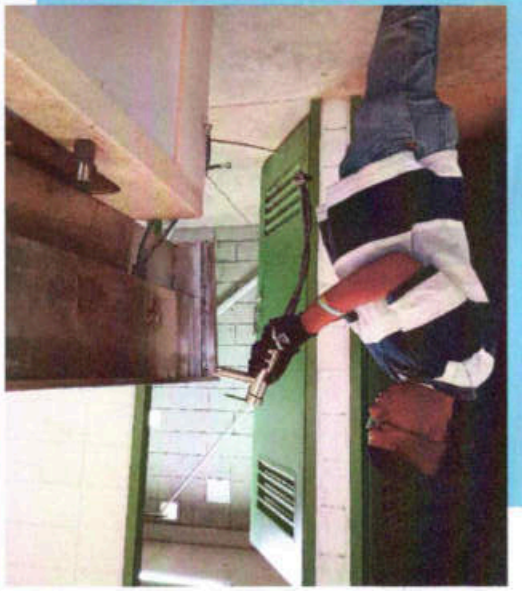









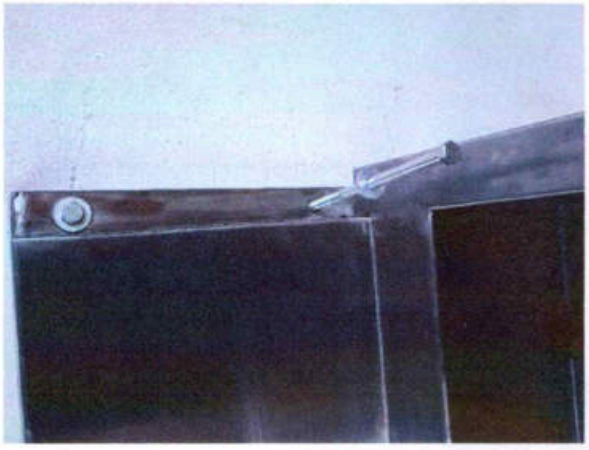













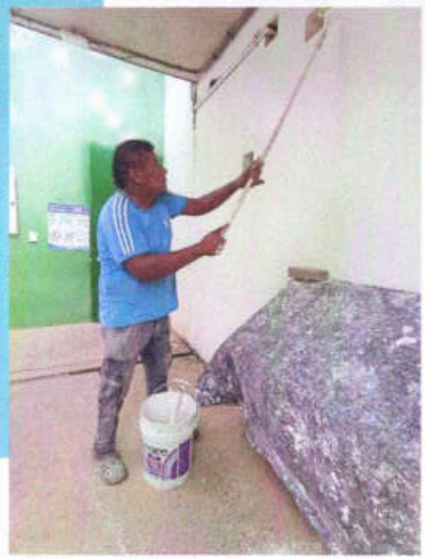




PUNTO DE HIDRATACIÓN
INSTRUCCIONES DE USO:
AGUA POTABLE
ABRA SUAVEMENTE EL GRIFO PARA QUE SALGA EL AGUA Y NO CON FUERZA NI CON GOLPES.
SAQUE EL AGUA NECESARIA A TOMAR.
ESTE SISTEMA DE FILTRACIÓN ES PARA DARLE BUEN USO Y PARA QUE TENGAS ACCESO A AGUA FILTRADA Y FRÍA.
CUÍDALO CON SENTIDO DE PERTENENCIA.
OJO, CUIDA QUE LAS LLAVES DEL AGUA QUEDEN BIEN CERRADAS, PARA EVITAR PERDIDAS.








PUNTO DE HIDRATACIÓN


PUNTO DE HIDRATACIÓN

SE ORGANIZÓ LA BANDEJA EN ACERO INOXIDABLE CON SUS 5 PUNTOS DE HIDRATACIÓN REALIZANDO EL DESMONTE, CORRECCIÓN, LIMPIEZA Y PULIMIENDO. TAMBIÉN SE REALIZÓ LA MODIFICACIÓN DE LA POSICIÓN DE LOS GRIFOS PARA OPTIMIZAR SU SERVICIO, SE REALIZARON LOS AJUSTES PERTINENTES.

SE REALIZÓ LA INSTALACIÓN DE LOS NUEVOS GRIFOS MANUALES EN ACERO INOXIDABLE.