ALCALDÍA MAYOR DE BOGOTÁ D.C.

SECRETARIA DE EDUCACION DISTRITAL

COLEGIO EL UVAL I.E.D.

BOGOTÁ

NIT : 830.041.796 - 0 Dirección: Kilometro 8 Autopista Al Llano Vereda El Uval Teléfono: (601)1111111

Comprobante de Egreso No. 32

15 de octubre de 2026

Información del pago:

Valor	:	$ 19.974.779
Valor en letras	:	Diecinueve Millones Novecientos Setenta y Cuatro Mil Setecientos Setenta y Nueve Pesos M/Cte
Pagado desde	:	Banco Banco Popular Cuenta MAESTRA No. 220-116-00046-4 - Transferencia

Objeto:

mantenimiento de la entidad

Información del proveedor o beneficiario del giro:

Nombre / Razon S.	Felix Alberto Pinzon Montoya		
NIT	1.033.733.719 - 3	Dirección	Cra 30 No. 4 - 27 SUR
Teléfono	3044706269	Banco	Bco. Caja Social Cuenta Ahorros No. 24131816484
Factura/Cta cobro	Cta De Cobro/Doc Equivalente No. 03 del 14 de octubre de 2026		

Imputació presupuestal

Codigo	Rubro presupuestal	Fuente/Financ	Valor
31202050201	FI-Mantenimiento de mobiliario y equipo	SGP	$ 15.732.769
33130	PI-Materiales y recursos para el desarrollo integral de la primera infancia	SGP	$ 1.660.438
312020501	Mantenimiento de la entidad	EF-SGP	$ 4.380.043
Total			$ 21.773.250

Soportes pptales

Doc.	No. Doc
Cdp	18
Contrato	15
Registro	17

Descuentos tributarios

Impuesto	Tarifa	Valor Retenido
Rte Fuente	Contratos de construcción y urbanización 2%	435.465
Rte Iva		
Rte Ica	Terminación/acabado de edificios/obras 7,6 * 1000	165.477
Contribucion	Contribución Especial 5%	1.088.663
Estampilla	Estampilla 0.5%	108.866
Otras	0	-
Total retenciones		**1.798.471**

Imputación contable

Cuenta	Nombre Cuenta	Vr Db	Vr Cr
240101	Cuentas por Pagar	19.974.779,00	
111005	Bancos		19.974.779,00

Marisol Roncancio Lopez
Rector(a) Ordenador(a) del Gasto

Hans Orjuela Rojas
Aux. Adm. con Funciones Financieras

Felix Alberto 6/10/2026
Recibí / NIT ó C.C. No / Fecha Entrega

ALCALDÍA MAYOR DE BOGOTÁ D.C.

SECRETARIA DE EDUCACION DISTRITAL

COLEGIO EL UVAL I.E.D.

BOGOTÁ

NIT : 830.041.796 - 0 Dirección: Kilometro 8 Autopista Al Llano Vereda El Uval Teléfono: (601)1111111

Orden de pago No. 32

15 de octubre de 2026

Información del proveedor o beneficiario

Nombre / Razon S.	Felix Alberto Pinzon Montoya		
NIT	1.033.733.719 - 3	Dirección	Cra 30 No. 4 - 27 SUR
Teléfono	3044706269	Banco	Bco. Caja Social Cuenta Ahorros No. 24131816484
Factura/Cta cobro	Cta De Cobro/Doc Equivalente No. 03 del 14 de octubre de 2026		

Objeto:

mantenimiento de la entidad

Imputació presupuestal

Codigo	Rubro presupuestal	Valor
31202050201	FI-Mantenimiento de mobiliario y equipo	$ 15.732.769
33130	PI-Materiales y recursos para el desarrollo integral de la primera infancia	$ 1.660.438
312020501	Mantenimiento de la entidad	$ 4.380.043
Total		$ 21.773.250

Soportes pptales

Doc.	No. Doc
Cdp	18
Contrato	15
Registro	17

Descuentos tributarios

Impuesto	Tarifa	Valor Retenido
Rte Fuente	Contratos de construcción y urbanización 2%	435.465
Rte Iva		
Rte Ica	Terminación/acabado de edificios/obras 7,6 * 1000	165.477
Contribucion	Contribución Especial 5%	1.088.663
Estampilla	Estampilla 0.5%	108.866
Otras	0	-
Total retenciones		**1.798.471**

Marisol Roncancio Lopez
Rector(a) Ordenador del Gasto

RECIBIDO A SATISFACCION DEL 15 DE OCTUBRE DE 2026

No. 32

EL SUSCRITO RECTOR(A) ORDENADOR(A) DEL GASTO

DEL

COLEGIO EL UVAL I.E.D.

Hace constar que recibí a satisfacción el bien y/o servicio de prestado por Felix Alberto Pinzon Montoya identificado (a) con CC o NIT 1.033.733.719 - 3, en cumplimiento del Contrato No. 15 que consistente en: mantenimiento de la entidad bien y/o servicio que fue terminado de prestar el 15 de octubre de 2026

La presente a expide a solicitud del interesado con destinado a la Tesorería para el trámite de su respectivo pago.

En constancia de lo anterior, se firma a los 15 de octubre de 2026

Marisol Roncancio Lopez
Rector(a) Ordenador del Gasto

ACTA DE FINZALIZACION Y LIQUIDACION DEL CONTRATO DE SERVICIOS No. 15

ENTRE EL COLEGIO EL UVAL I.E.D. Y FELIX ALBERTO PINZON MONTOYA
VIGENCIA 2026

Contrato de servicios No.	15
Nombre del contratista:	Felix Alberto Pinzon Montoya NIT No. 1.033.733.719 - 3
Objeto del contrato:	MANTENIMIENTO DE LA ENTIDAD
Valor inicial del Contrato:	($21.773.250) Veintiun Millones Setecientos Setenta y Tres Mil Doscientos Cincuenta Pesos M/Cte
Valor adición al contrato	($) de Pesos M/Cte
Valor reducción al contrato	($) de Pesos M/Cte
Valor final del contrato	($21.773.250) Veintiun Millones Setecientos Setenta y Tres Mil Doscientos Cincuenta Pesos M/Cte
Forma de Pago:	La I.E.D. pagará al CONTRATISTA, la suma de ($21.773.250) Veintiun Millones Setecientos Setenta y Tres Mil Doscientos Cincuenta Pesos M/Cte en (1) Un pago
Supervisor:	JAVIER MARTINEZ
Plazo de ejecución:	(2) Dos Meses
Registro presupuestal:	17
Fecha de suscripción:	9 de octubre de 2026
Fecha de inicio:	9 de octubre de 2026
Fecha de terminación:	15 de octubre de 2026
Fecha de la presente acta:	15 de octubre de 2026

En la ciudad de Bogotá en las instalaciones del COLEGIO EL UVAL I.E.D., de una parte MARISOL RONCANCIO LOPEZ identificado(a) con cédula de ciudadanía No. 52366098 expedida en Bogotá quien obra como rector ordenador del gasto del COLEGIO EL UVAL I.E.D., nombrado(a) mediante Resolución No. RESOLUCION No. 843 DEL 15 DE JULIO DE 2026, debidamente facultado(a) para contratar de conformidad con lo establecido en la Ley 715 de 2001 quien en adelante se denominará EL CONTRATANTE, con el Sr(a) JAVIER MARTINEZ en calidad de SUPERVISOR del contrato No. 15 y de otra parte FELIX ALBERTO PINZON MONTOYA identificado con cédula de ciudadanía No. 1033733719 quien obra en su propio nombre, y quien en adelante se denominará EL CONTRATISTA, con el propósito de finalizar y liquidar por mutuo acuerdo el Contrato de servicios No. 15 previas las siguientes consideraciones:

PRIMERA : El supervisor del Contrato de servicios No. 15, en cumplimiento de las funciones asignadas, deja constancia de haber verificado, durante la ejecución contractual y para efectos de esta acta, el cumplimiento por parte del contratista del objeto contractual, sus obligaciones específicas y el pago de sus aportes al Sistema de Seguridad Social Integral cuando a ello hubo lugar.

SEGUNDA : el COLEGIO EL UVAL I.E.D. certifica, que revisada la documentación que reposa en sus archivos y la que corresponde al expediente del Contrato de servicios No. 15 , a la fecha de suscripción de la presente acta no se presentan quejas o reclamaciones por parte de terceros, trabajadores y proveedores.

TERCERA : A la firma de la presente acta no queda pendiente ningún vinculo laboral entre las partes, ni habra lugar a reclamaciones por parte del contratista

CUARTA : El balance financiero del contrato es el siguiente:

RESUMEN FINANCIERO DEL CONTRATO		
CONCEPTO	**VALOR (Inicial y Adición)**	**VALOR (Pagos y Favor)**
Valor Inicial del Contrato	$ 21.773.250	
Valor Adición	$ -	
Valor Reducción	$ -	
Pagos parciales		$ -
Saldo a favor del contratista		$ 21.773.250
Sumas Iguales	**$ 21.773.250**	**$ 21.773.250**

QUINTA: A la fecha existe un saldo a pagar menos retenciones tributarias por valor de ($19.974.779) el cual efectuara el contratante mediante la presente acta.

SEXTA: Se deja constancia que no se produjo resolución sobre imposiciones, multas o indemnizaciones por cuanto no hubo causales durante el transcurso del contrato.

Por lo anteriormente expuesto, las partes por medio del siguiente clausulado acuerdan:

PRIMERO: Dar por finalizado y liquidado el Contrato de servicios No. 15 de 2026, según las consideraciones de la presente acta.

SEGUNDO: Ordenar el pago pendiente por cancelar al contratista, aprobado en la presente acta por valor de ($19.974.779) Diecinueve Millones Novecientos Setenta y Cuatro Mil Setecientos Setenta y Nueve Pesos M/Cte, conforme a lo expuesto en la presente Acta de Finalización y Liquidación.

TERCERO: Declarar que las partes se encuentran mutuamente a paz y salvo por las obligaciones contraídas en virtud del Contrato de servicios No. 15 de 2026. No obstante, a lo anterior, el contratista se obliga a responder en caso de cualquier reclamación presentada por terceros al COLEGIO EL UVAL I.E.D. por actividades ejecutadas en desarrollo del contrato objeto de la presente acta de finalización y liquidación.

Para constancia de lo anterior, se firma la presente acta por quienes intervinieron en la ciudad de Bogotá, el 15 de octubre de 2026

Marisol Roncancio Lopez
Rector(a) Ordenador del Gasto

Felix Alberto Pinzon Montoya
Contratista

JAVIER MARTINEZ
Supervisor del contrato

CERTIFICADO DE RETENCIONES
AÑO GRAVABLE 2026

Sección I : Datos Generales

A. Fecha en que se expide el presente certificado : 15 de octubre de 2026

B. Lugar donde se practicó la retención Bogotá D.C.

C. Identificación de quien actuó como agente de retención y que es quien expide el presente certificado:

a) Razón social	COLEGIO EL UVAL I.E.D.
b) Nit	830.041.796 - 0
c) Dirección (incluido mcipio y dpto)	Kilometro 8 Autopista Al Llano Vereda El Uval Bogotá D.C.

D. Identificación de quien asumió el pago de la retención en la fuente (contribuyente)

a) Apellidos y nombres o razón social	Felix Alberto Pinzon Montoya
b) Nit	1.033.733.719 - 3
c) Dirección	Cra 30 No. 4 - 27 SUR

Sección II: Impuesto pagado

A - B - C. : Concepto / Base de Retencion / Deducciones

Deduccion	Concepto	Base	Vr. Retenido
Rte Fte:	Contratos de construcción y urbanización 2%	$ 21.773.250	$ 435.465
Rte Iva 15%		$ -	
Rte Ica	Terminación/acabado de edificios/obras 7,6 * 1	$ 21.773.250	$ 165.477
Contribución 5%	Contribución Especial 5%	$ 21.773.250	$ 1.088.663
Estampilla 0,5%	Estampilla 0.5%	$ 21.773.250	$ 108.866
Otras	0	$ 21.773.250	$ -
Total Retenciones			$ 1.798.471

Las retenciones a las que refiere el presente certificado son consignadas oportunamente a la ADMINISTRACION DE IMPUESTOS NACIONALES DIAN y DIRECCION DE IMPUESTOS DISTRITALES SHD

Seccción III: Firma del Pagador

Haris Orjuela Rojas
Aux. Adm. con Funciones Financieras

INFORME DE SUPERVISION CONTRATO DE SERVICIOS NO. 15

1. ASPECTOS GENERALES DEL CONTRATO

Contratista	Felix Alberto Pinzon Montoya
Identificación	1.033.733.719 - 3
Fecha Suscripcion Contrato	9 de octubre de 2026
Objeto	mantenimiento de la entidad
Plazo de Ejecución	(2) Dos Meses contados a partir de la suscripción del Acta de Inicio con el previo cumplimiento de los requisitos de perfeccionamiento y ejecución del contrato.
Fecha de Iniciación	9 de octubre de 2026
Fecha de Finalización	15 de octubre de 2026
Contratante	Colegio El Uval I.E.D.
Ordenador del Gasto	Marisol Roncancio Lopez
Supervisor	JAVIER MARTINEZ

2. ASPECTOS DE SEGUIMIENTO TECNICO

Cantidades Requeridas o Solicitadas	
El Supervisor del contrato en cumplimiento de las funciones asignadas, deja constancia que verificó y recibió a satisfacción por parte del contratista las cantidades requeridas o solicitadas de cada uno de los ítems del contrato.	
Especificaciones Técnicas	
El Supervisor del contrato en cumplimiento de las funciones asignadas, deja constancia que verificó y recibió a satisfacción por parte del contratista la descripción, calidad, unidad de medida requeridas en cada uno de los ítems del contrato.	
Tiempo de Ejecución	
El Supervisor del contrato en cumplimiento de las funciones asignadas, deja constancia que el contratista cumplió con los tiempos pactados para la ejecución del contrato y que no se presentaron novedades o situaciones anormales que afecten el desarrollo del contrato.	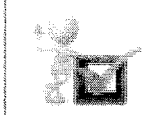

3. ASPECTOS DE SEGUIMIENTO JURIDICO

Documentos Precontractuales
El Auxiliar Financiero con Funciones Financieras de la Entidad, certifica que en la oficina de pagaduría reposan todos los documentos precontractuales asociados al contrato objeto de esta acta a saber: Cotizaciones, estudio de mercado, estudios previos, memorando solicitud de disponibilidad, certificado de Disponibilidad, Invitación Publica, oferta(s) recibida(s), acta de cierre recepción de ofertas, evaluaciones, documentos habilitantes del contratista y resolución de adjudicación.

Documentos Contractulaes

El Auxiliar Financiero con Funciones Financieras de la Entidad, certifica que en la oficina de pagaduría reposan todos los documentos contractuales asociados al contrato objeto de esta acta a saber: Contrato No. 18, Registro Presupuestal No. 17, Acta de Inicio No. 15 y Planilla o certificación de pago al Sistema de Seguridad Social Integral en salud, pensiones y riesgos laborales del periodo contractual.

Documentos Postcontractulaes
El Auxiliar Financiero con Funciones Financieras de la Entidad, certifica que en la oficina de pagaduría reposan todos los documentos postcontractuales asociados al contrato objeto de esta acta a saber: Comprobante de egreso, orden de pago, certificado de retenciones, recibido a satisfacción y/o entrada almacen, acta de finalizacion y liquidación y Planilla o certificación de pago al Sistema de Seguridad Social Integral en salud, pensiones y riesgos laborales del periodo correspondiente

4. ASPECTO DE SEGUIMIENTO FINANCIERO

RESUMEN FINANCIERO DEL CONTRATO		
CONCEPTO	**VALOR (Inicial y Adición)**	**VALOR (Pagos y Favor)**
Valor Inicial del Contrato	$ 21.773.250	$ -
Valor Adición	$ -	$ -
Valor Reducción	$ -	$ -
Pagos parciales	$ -	$ -
Ultimo pago programado	$ -	$ 21.773.250
Sumas Iguales	**$ 21.773.250**	**$ 21.773.250**

A la fecha no existe saldo a pagar al contratista, por lo que el contrato esta debidamente terminado y liquidado. AVANCE DE EJECUCION 100%

Se deja constancia que no se produjo resolución sobre imposiciones, multas o indemnizaciones por cuanto no hubo causales durante el transcurso del contrato.

5. MONITOREO A LA MATRIZ DE RIESGO DEL CONTRATO

Se ha realizado el monitoreo por parte de la supervisión, de acuerdo con el tratamiento y/o control de los riesgos establecido en la matriz de los estudios previos del contrato, evidenciándose que no hay materialización de estos. Lo anterior se verifica a través del informe mensual de actividades del contratista de acuerdo con las obligaciones específicas pactadas, las cuales han tenido satisfactorio cumplimiento a la fecha.

Para constancia firman quienes intervienen en la presente acta el 15 de octubre de 2026

Elaboro:	Vo. Bo. Auxiliar Financiero	Aprobo:
Javier Martinez	**Hans Orjuela Rojas**	**Marisol Roncancio Lopez**
Supervisor	**Aux. Financiero**	**Rector(a) Ordenador(a) del Gasto**

PROYECTOS
ARQ E ING

Bogotá D.C., 14 de octubre de 2026

DOCUMENTO EQUIVALENTE No.03
SEÑORES COLEGIO EL UVAL IED

DEBE A:

FELIX ALBERTO PINZON MONTOYA
C.C. No.1033733719

LA SUMA DE:

$21.773.250

ITEM	DESCRIPCIÓN	CANT	UND. DE MEDIDA	VR UNITARIO IVA INCLUIDO	VR. TOTAL
1	Retirada de plantas y descapotado de terreno en un área de 125 metros cuadrados con retirada de tierra y plantas en malas condiciones.	125	Mt 2	$ 22.500	$ 2.812.500
2	Suministro y regada de recebo numero 6 compactado manualmente en un área de 125 metros cuadrados, donde se fundirá una placa de concreto.	125	Mt 2	$ 35.100	$ 4.387.500
3	Suministro y fundición de placa en concreto de 10 centímetros de espesor en un área de 125 metros cuadrados con cremalla numero 5, concreto de 3.500 PSI, dilatado cada 2 metros y escobiado para su presentación, anclándole unas platinas metálicas en forma de pateboll de 20x20 centímetros y 3/16 de espesor para anclar parales del parque.	125	Mt 2	$ 71.550	$ 8.943.750
4	Descapotada de terreno en la parte del patio que comunica con la cancha de futbol, en un área de 30 metros cuadrados	30	Mt 2	$ 22.500	$ 675.000
5	Suministro y regada de recebo número 6 en un área de 30 metros cuadrados, compactado manualmente de 10 centímetros de espesor	30	Mt 2	$ 35.100	$ 1.053.000
6	Hechura de placa en concreto de 3.500 PSI, utilizando placas existentes y reforzadas con cremalla número 5.	30	Mt 2	$ 71.550	$ 2.146.500
7	Hechura de muro en ladrillo tolete trabado con doble hilera para sostenimiento de terreno existente y evitar que tape la rampla en concreto en forma de tabican en 12 metros lineales y 50 centímetros de alto	30	Mt 2	$ 58.500	$ 1.755.000

Cordialmente:

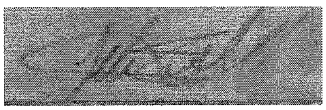

FELIX PINZON MONTOYA
CC. 1033733719

3044706269
arq.3.ing@gmail.com
ingmontoyafelix@gmail.dbm
3044706269

PROYECTOS
ARQ E ING

Bogotá, D. C., 14 de octubre del 2026.
Señores
COLEGIO EL UVAL I ED.

REF. INFORME DE TRABAJOS REALIZADOS

Amablemente se envía este informe numero 2 con las evidencias fotográficas de los trabajos realizados en el COLEGIO GLORIA VALENCIA DE CASTAÑO IED.

LAVOR REALIZADA	EVIDENCIA
1. Retirada de plantas y descapotado de terreno en un área de 125 metros cuadrados con retirada de tierra y plantas en malas condiciones.	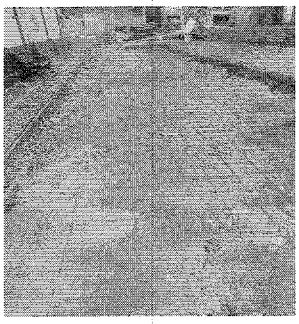 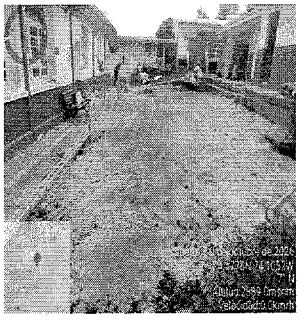
2. Suministro y regada de recebo numero 6 compactado manualmente en un área de 125 metros cuadrados, donde se fundirá una placa de concreto.	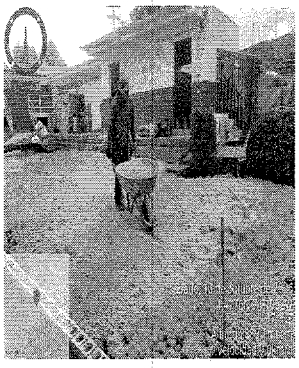 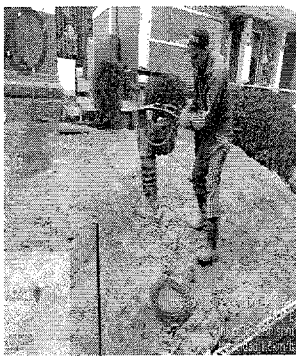

ingmontoyafelix@gmail.com
arq.3.ing@gmail.com
3044706269

PROYECTOS
ARQ E ING

	 
3. Suministro y fundición de placa en concreto de 10 centímetros de espesor en un área de 125 metros cuadrados con cremalla numero 5, concreto de 3.500 PSI, dilatado cada 2 metros y escobiado para su presentación, anclándole unas platinas metálicas en forma de pateboll de 20x20 centímetros y 3/16 de espesor para anclar parales del parque.	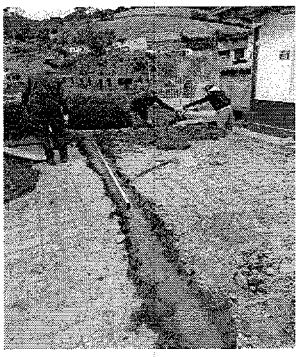 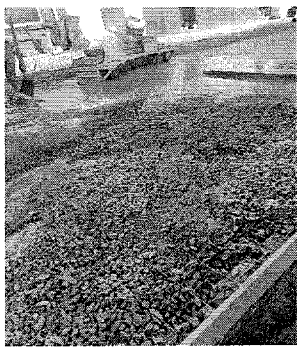 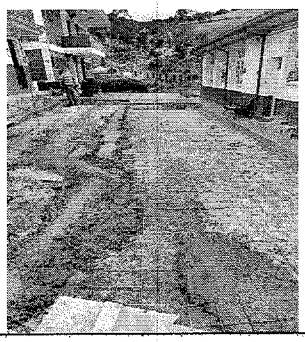 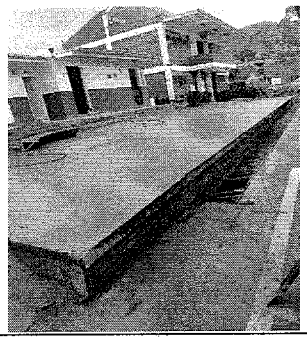
4. Descapotada de terreno en la parte del patio que comunica con la cancha de futbol, en un área de 30 metros cuadrados	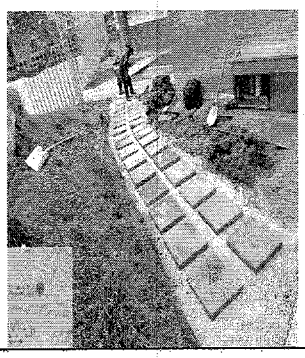 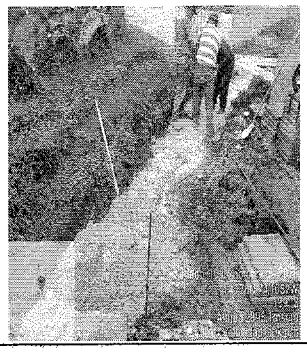

ingmontoyafelix@gmail.com
arq.3.ing@gmail.com
3044706269

PROYECTOS
ARQ & ING

5. Suministro y regada de recebo número 6 en un área de 30 metros cuadrados, compactado manualmente de 10 centímetros de espesor	 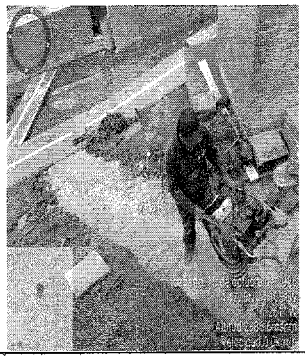
6. Hechura de placa en concreto de 3.500 PSI, utilizando placas existentes y reforzadas con cremalla número 5.	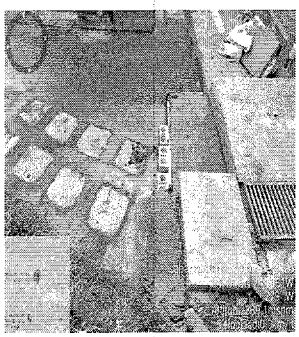 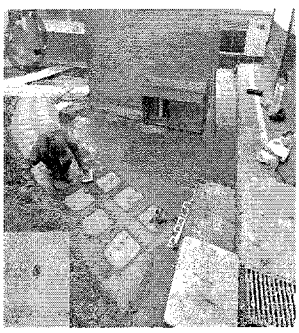 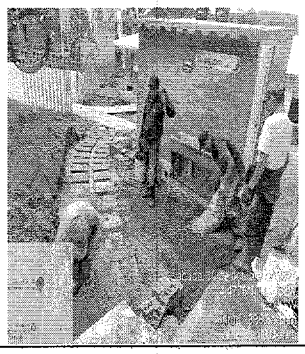 
7. Hechura de muro en ladrillo tolete trabado con doble hilera para sostenimiento de terreno existente y evitar que tape la rampla en concreto en forma de tabican en 12 metros lineales y 50 centímetros de alto	 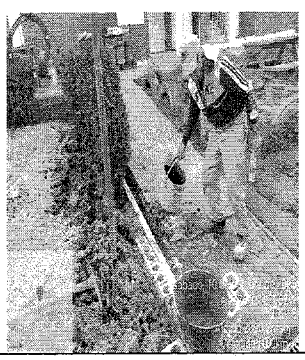

ingmontoyafelix@gmail.com
arq.3.ing@gmail.com
3044706269

PROYECTOS
ARQ E ING

	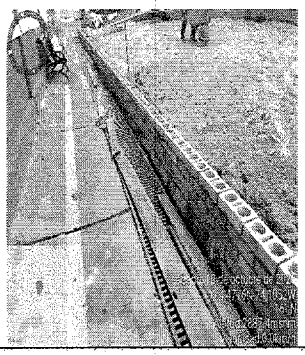 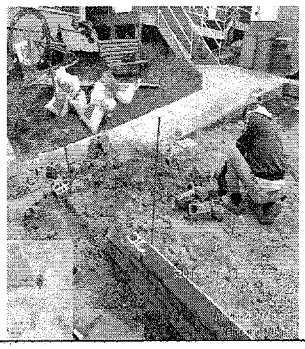

Atentamente,

FIRMA
FELIX ALBERTO PINZON MONTOYA
C.C 1033733719

ingmontoyafelix@gmail.com
arq.3.ing@gmail.com
3044706269

banco popular

WWW.BANCOPOPULAR.COM.CO

Carga de Archivos

Empresa: COLEGIO EL UVAL IED
Tipo Dcto: NIT Persona Jurídica **No. Dcto:** 830041796
Generado por: HANS ALEXANDER ORJUELA ROJAS

A continuación el detalle de: Resumen Registros Enviados - Ver Registros

Tipo Archivo	Nombre Archivo	Nombre Técnico Archivo	Fecha Envio	Valor Total Archivo	No. Registros Enviados	Estado
Pagos	PAGO PLACA	PJOG01JW4U	2026/10/15	$19,974,779.00	1	Procesado

Información Adicional

Fecha Carga	Hora Carga	Hora Envio	Usuario Creador	Fecha Actualización	Hora Actualización	Valor Total Archivo	Valor Archivo Enviado
2026/10/15	10:23:30	10:43:35	HANS ALEXANDER ORJUELA	2026/10/16	09:00:07	$19,974,779.00	$19,974,779.00

Valor Registros	Valor Registros Errados	No. Total Registros	No. Registros	No. Registros	No. Registros en	Usuario Aprueba/Rechaza
$0.00		1	0		0	MARISOL RONCANCIO

Usuario Aprueba/Rechaza

Nombres y Apellidos	Fecha Autorización	Acción
MARISOL RONCANCIO	2026/10/15 10:43:31	Aprobado

Resumen Registros

Producto Originador	Fecha Efectiva	Valor Transacción	No. Identificación Receptor	Nombre Receptor	Entidad Financiera	No. Producto Destino	Estado
220116000464	2026/10/15	$19,974,779.00	1033733719	FELIX PINZON	Banco Caja Social BCSC	24131816484	Exitoso

ADRES

ADMINISTRADORA DE LOS RECURSOS DEL SISTEMA GENERAL DE SEGURIDAD SOCIAL EN SALUD - ADRES

Información de afiliación en la Base de Datos Única de Afiliados – BDUA en el Sistema General de Seguridad Social en Salud

Resultados de la consulta

Información Básica del Afiliado :

COLUMNAS	DATOS
TIPO DE IDENTIFICACIÓN	CC
NÚMERO DE IDENTIFICACION	1033733719
NOMBRES	FELIX ALBERTO
APELLIDOS	PINZON MONTOYA
FECHA DE NACIMIENTO	**/**/**
DEPARTAMENTO	BOGOTA D.C.
MUNICIPIO	BOGOTA D.C.

Datos de afiliación :

ESTADO	ENTIDAD	REGIMEN	FECHA DE AFILIACIÓN EFECTIVA	FECHA DE FINALIZACIÓN DE AFILIACIÓN	TIPO DE AFILIADO
ACTIVO	EPS FAMISANAR S.A.S.	CONTRIBUTIVO	01/12/2017	31/12/2999	COTIZANTE

Fecha de Impresión:	10/15/2026 09:39:37	**Estación de origen:**	192.168.70.220

La información registrada en esta página es reflejo de lo reportado por las entidades del Régimen Subsidiado y el Régimen Contributivo, en cumplimiento de la Resolución 1133 de 2021 del Ministerio de Salud y Protección Social y las Resoluciones 2153 de 2021 y 762 de 2023 de la ADRES, normativa por la cual se adopta el anexo técnico, los lineamientos y especificaciones técnicas y operativas para el reporte y actualización de las bases de datos de afiliación que opera la Administradora de los Recursos del Sistema General de Seguridad Social en Salud - ADRES".

Respecto a las fechas de afiliación contenidas en esta consulta, se aclara que la **Fecha de Afiliación Efectiva** hace referencia a la fecha en la cual inicia la afiliación para el usuario, la cual fue reportada por la EPS o EOC, sin importar que haya estado en el Régimen Contributivo o en el Régimen Subsidiado en dicha entidad. Ahora bien, la **Fecha de Finalización de Afiliación**, establece el término de la afiliación a la entidad de acuerdo con la fecha de la novedad que haya

Banco Caja Social
Su banco amigo.

FUNDACIÓN GRUPO SOCIAL

HACE CONSTAR:

Que el (los) cliente(s)

FELIX ALBERTO PINZON MONTOYA Identificado con CC 1033733719

Actualmente tiene(n) el producto Cuenta Ahorros, radicado(a) en la oficina CIUDAD TUNAL, con las siguientes características:

Cuentamiga

Número:	24131816484
Fecha de apertura:	17 de Febrero de 2024
Condiciones de uso:	Individual, 1 firmas(s), 0 sello(s) húmedo(s) o de caucho, sin protector
Estado:	Cuenta activa

VIGILADO

Esta constancia se expide con destino a quien pueda interesar, realizada en el Canal Digital de la ciudad de Bogotá, el día Jueves, 10 de Septiembre de 2026.

Cordialmente,

Vicepresidencia de Banca Masiva