INFORME DE ACTIVIDADES No. 003 y FINAL
CORRESPONDIENTE AL PERIODO COMPRENDIDO DEL 16 DE SEPTIEMBRE AL 15 DE OCTUBRE DEL 2026

INFORMACIÓN GENERAL DEL CONTRATO

No. Contrato: C-066-2026	Fecha: 16/07/2026
PRESTACIÓN DE SERVICIOS PARA EL DESARROLLO DE ACTIVIDADES ADMINISTRATIVAS Y OPERATIVAS EN EL PATIO DE TRÁNSITO DE MARINILLA, CON EL PROPÓSITO DE GESTIONAR, OPERAR Y SALVAGUARDAR LOS VEHÍCULOS ESTACIONADOS EN EL MISMO.	
Nombre del contratista: WALTER SEPULVEDA GOMEZ	CC: 70.952.038
Fecha Inicio: 16/07/2026	Fecha Terminación: 15/10//2026
Nombre del Supervisor del Contrato:	JENNY ISABEL GUTIERREZ GARCIA
Cargo del Supervisor:	AUXILIAR ADMINISTRATIVA
Valor total del Contrato: DIEZ MILLONES SETECIENTOS NOVENTA Y CUATRO MIL TRECIENTOS PESOS M/CTE. (10.794.300)	$10.794.300
Valor Honorarios Mensuales: TRES MILLONES QUINIENTOS NOVENTA Y OCHO MIL CIEN PESOS	$ 3.598.100

AVANCE DEL CONTRATO

El avance del contrato se basa únicamente en el servicio efectivamente prestado, relacionando las actividades descritas en el "informe de actividades, presentado por el contratista, Además se adjunta, cuenta de cobro, planilla de seguridad social.

INFORMACIÓN FINANCIERA DEL CONTRATO

VALOR INICIAL DEL CONTRATO	$10.794.300
ADICION	$ 0
VALOR TOTAL	$10.794.300

ESTADO Y AVANCE FINANCIERO

VALOR AVANCE DE ESTE INFORME			$ 3.598.100	33.33%
Nro. De Pago	**Comp. de Egreso**	**Fecha**	**Valor**	**% Avance**
Pago N°1	496	20/08/2026	$3.598.100	33.33%
Pago N°2	612	17/09/2026	$3.598.100	33.33%
Pago N°2	N/A	N/A	$3.598.100	33.34%
VALOR FALTANTE POR EJECUTAR / VALOR PENDIENTE POR PAGAR			$0	0%

NOVEDADES O SITUACIONES ANORMALES PRESENTADAS DURANTE EL DESARROLLO DEL CONTRATO

Para este periodo no se presentan novedades con respecto a este informe.

CUMPLIMIENTO DE OBLIGACIONES DEL CONTRATISTA RELACIONADAS CON EL PAGO DE SEGURIDAD SOCIAL INTEGRAL Y APORTES PARAFISCALES

NRO. DE PLANILLA	IBC	PERIODO COTIZADO	OBSERVACIÓN
88246293	1.750.905	septiembre 2026	Cumple

INFORMACIÓN BÁSICA DEL AFILIADO

TIPO IDENTIFICACION	NUMERO DE DOCUMENTO	PRIMER APELLIDO	SEGUNDO APELLIDO	PRIMER NOMBRE	SEGUNDO NOMBRE	ÚLTIMO PERÍODO COMPENSADO	EPS / EOC	TIPO AFILIACIÓN
CC	70952038	SEPULVEDA	GOMEZ	WALTER		2023-04	Nueva Eps	BENEFICIARIO
CC	70952038	SEPULVEDA	GOMEZ	WALTER		2024-11	Suramericana	BENEFICIARIO
CC	70952038	SEPULVEDA	GOMEZ	WALTER		2019-01	Savia Salud	COTIZANTE
CC	70952038	SEPULVEDA	GOMEZ	WALTER		2026-08	Suramericana	COTIZANTE

INFORMACIÓN DE PERÍODOS COMPENSADOS

EPS / EOC	PERÍODOS COMPENSADOS	DÍAS COMPENSADOS	TIPO AFILIADO	OBSERVACIÓN *
Suramericana	08/2026	30	COTIZANTE	Pago con cotización
Suramericana	07/2026	30	COTIZANTE	Pago con cotización
Suramericana	06/2026	30	COTIZANTE	Pago con cotización

RESUMEN DE ACTIVIDADES REALIZADAS POR LA SUPERVISIÓN O INTERVENTORIA

Seguimiento financiero y presupuestal del contrato.
Conformación, actualización y seguimiento del expediente con la documentación relacionada con la ejecución del contrato.
Verificación del pago al Sistema de Seguridad Social Integral realizado por el contratista, de conformidad con la normatividad vigente.
Verificación y aprobación de los soportes necesarios para el pago.
Expedición de la certificación del recibo a satisfacción correspondiente al periodo descrito, de conformidad al servicio recibido.
Trámite de reconocimiento y pago.

VERIFICACIÓN Y CERTIFICACIÓN DE CUMPLIMIENTO DE ACTIVIDADES ADMINISTRATIVAS, TÉCNICAS Y LEGALES POR PARTE DEL SUPERVISOR.

En mi calidad de SUPERVISOR declaro que **WALTER SEPÚLVEDA GOMEZ** cumplió con las obligaciones del contrato, de manera oportuna y con la calidad y eficiencia requeridas, así como en los tiempos establecidos para el desarrollo de cada una de ellas.

El presente informe se firma en el municipio de Marinilla a los dieciséis (16) días del mes de octubre del 2026

Cordialmente,

JENNY ISABEL GUTIERREZ GARCIA
Supervisor

Marinilla 15 de octubre de 2026

Señora
LUISA FERNANDA BOTERO
Tesorera EDUR.

Les informo que mediante el presente documento autorizó a la EMPRESA DE DESARROLLO TERRITORIAL URBANO Y RURAL DE MARINILLA EDUR con NIT: 901.453.183-1 para que se me descuente el arriendo pactado por un valor de $210.000 (doscientos diez mil pesos) según lo establecido en el contrato C-066-2026 con objeto "PRESTACIÓN DE SERVICIOS PARA EL DESARROLLO DE ACTIVIDADES ADMINISTRATIVAS Y OPERATIVAS EN EL PATIO DE TRÁNSITO DE MARINILLA, CON EL PROPÓSITO DE GESTIONAR, OPERAR Y SALVAGUARDAR LOS VEHÍCULOS ESTACIONADOS EN EL MISMO.

Cordialmente

WALTER SEPULVEDA GOMEZ
CEDULA 70.952.038

edur	FORMATO CUENTA DE COBRO	**Código:** FO-GAF-07 **Versión:** 01 **Fecha:** 01/10/2026

Marinilla, Octubre 16 de 2026 **CUENTA DE COBRO No.03**

EMPRESA DE DESARROLLO URABANO Y RURAL DEL MUNICIPIO DE MARINILLA (EDUR)
Nit: 901453183-1

DEBE A:

NOMBRE CONTRATISTA:	WALTER SEPULVEDA GOMEZ
NUMERO DE IDENTIFICACIÓN TRIBUTARIA	70 952 038
Nº CONVENIO O CONTRATO:	C-066-2026
OBJETO DEL CONTRATO:	PRESTACIÓN DE SERVICIOS PARA EL DESARROLLO DE ACTIVIDADES ADMINISTRATIVAS Y OPERATIVAS EN EL PATIO DE TRÁNSITO DE MARINILLA, CON EL PROPÓSITO DE GESTIONAR, OPERAR Y SALVAGUARDAR LOS VEHÍCULOS ESTACIONADOS EN EL MISMO
PERIOCIDAD DEL PAGO:	MENSUAL
PERIODO A PAGAR:	Del 16 de septiembre al 15 de octubre
VALOR DE LA CUENTA DE COBRO:	$ 3.598.100

Nota: Favor Consignar en la cuenta de ahorros del Banco NEQUI cuenta 3234691405

De manera atenta, presento solicitud para que en el cálculo realizado en aplicación del artículo 383 del E.T, se disminuya de la base de retención en la fuente, los aportes que realizó al sistema de seguridad social por el contrato objeto de la presente, así:

Planillas N°	88246293	De manera libre y espontánea certifico bajo la gravedad de juramento que los documentos soporte del pago de aportes al sistema de seguridad social corresponden a los ingresos provenientes del contrato materia del pago sujeto a retención
SALUD	$218.900	
PENSIÓN	$280.200	

Nombre: WALTER SEPULVEDA GOMEZ
C.C. 70.952.038
Teléfono: 323 469 14 05

edur	**FORMATO DE INFORME DE ACTIVIDADES**	**Código:** FO-GPR-01
		Versión: 01
		Fecha: 28/10/2025

INFORME DE ACTIVIDADES No. 3

CONTRATO:	C – 066-2026	**FECHA DEL CONTRATO:**	16 de julio del 2026
Objeto General/Objeto Contractual: PRESTACIÓN DE SERVICIOS PARA EL DESARROLLO DE ACTIVIDADES ADMINISTRATIVAS Y OPERATIVAS EN EL PATIO DE TRÁNSITO DE MARINILLA, CON EL PROPÓSITO DE GESTIONAR, OPERAR Y SALVAGUARDAR LOS VEHÍCULOS ESTACIONADOS EN EL MISMO.			
NOMBRE CONTRATISTA:	WALTER SEPULVEDA GOMEZ	**IDENTIFICACIÓN:**	70.952.038
FECHA DE INICIO:	16 DE JULIO DE 2026	**FECHA DE TERMINACIÓN:**	15 DE OCTUBRE DEL 2026
VALOR INICIAL:	$ 10.794.300	**VALOR CON ADICIÓN:**	0
PERIODO DEL INFORME:	16 DE SEPTIEMBRE DEL 2026 AL 15 DE OCTUBRE DEL 2026	**FECHA PRESETNACIÓN INFORME:**	16 DE OCTUBRE DEL 2026
NOMBRE DEL SUPERIOR(A):	JENNY ISABEL GUTIERREZ GARCIA	**CARGO DEL(A) SUPERVISOR(A):**	AUXILIAR ADMINISTRATIVO
COMPROMISO PRESUPUESTAL:		**RUBRO PRESUPUESTAL:**	

MODIFICACIONES AL CONTRATO:			
PRORROGAS:		**ADICIONES:**	
PRORROGA No. 01		**ADICIÓN No. 01:**	$ XXXXXXX
PRORROGA No. 01		**ADICIÓN No. 01:**	$ XXXXXXX
TOTAL:		**TOTAL:**	**$ XXXXXXX**

1. INFORME DE ACTIVIDADES:

1. En observancia especificadas en el Contrato No. C – 066 DEL 2026 del 16 de julio del 2026 celebrado entre la Empresa de Desarrollo Territorial Urbano y Rural de Marinilla EDUR con NIT.: 901.453.183 – 1 y WALTER SEPULVEDA GOMEZ con cédula de ciudadanía No. 70.952.038, el cual implica la ejecución de actividades que permitan dar cumplimiento al objeto del contrato antes citado, me permito describir las acciones desarrollas en el periodo que comprende el presente informe:

    - Control de ingresos y salidas de vehículos inmovilizados en el municipio de marinilla (moto, automóvil, bus o camión y bicicleta) a través de la app de transito
    - Mantenimiento del Patio de tránsito de Marinilla.

2. EVIDENCIAS DE ACTIVIDADES DESARROLLADAS:

edur	**FORMATO DE INFORME DE ACTIVIDADES**	**Código:** FO-GPR-01
		Versión: 01
		Fecha: 28/10/2025

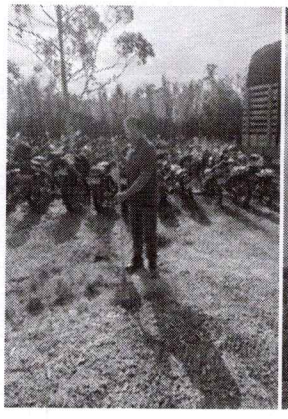
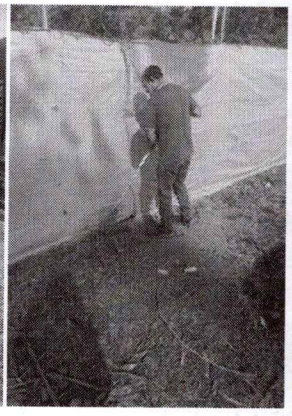
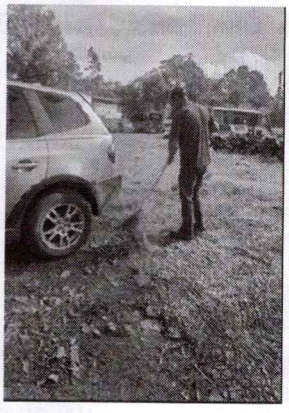
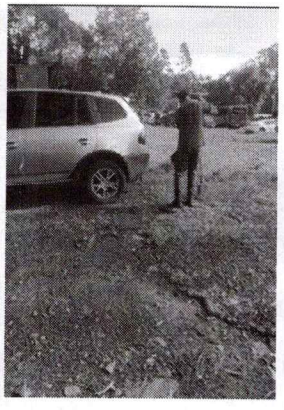

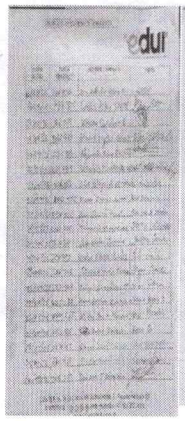
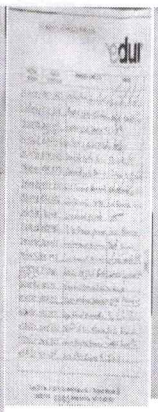
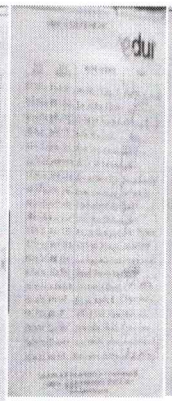
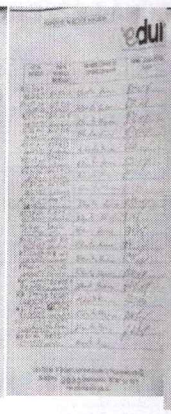
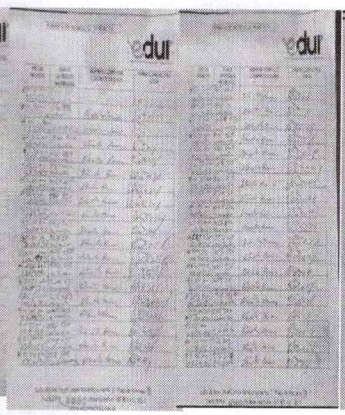
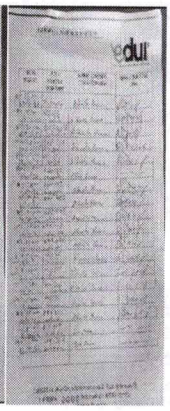

21/7/2025 9:01:40	SALIDA	ACCIDENTE	Urbano		MOTOCICLETA	BSO 78B	COLOMBIA	https://drive.google.com/open?id=1X_X	https
21/7/2025 12:14:18	SALIDA	ACCIDENTE	Urbano		MOTOCICLETA	DAV 01F	COLOMBIA	https://drive.google.com/open?id=1hm	https
21/7/2025 18:06:17	INGRESO	DECOMISO-INFRACCION	Urbano	Juan José	MOTOCICLETA	EHP 92D	COLOMBIA	https://drive.google.com/open?id=1gqa	https
22/7/2025 12:01:58	SALIDA	ACCIDENTE	Urbano	-	MOTOCICLETA	MRL 10E	COLOMBIA	https://drive.google.com/open?id=1ev6	https
23/7/2025 17:01:17	INGRESO	DECOMISO-INFRACCION	Urbano	Juan José	MOTOCICLETA	MEI 84E	COLOMBIA	https://drive.google.com/open?id=1ab0	https
23/7/2025 19:00:51	SALIDA	ACCIDENTE	Rural	-	CAMIONETA	PML 998	Chile	https://drive.google.com/open?id=1hr3	https
23/7/2025 19:36:05	INGRESO	DECOMISO-INFRACCION	Urbano	Cristian	MOTOCICLETA	TOW 78C	COLOMBIA	https://drive.google.com/open?id=1ab7	https
23/7/2025 19:39:47	INGRESO	DECOMISO-INFRACCION	Urbano	Cristian	MOTOCICLETA	LJB 92D	COLOMBIA	https://drive.google.com/open?id=1ab2	https
23/7/2025 19:42:22	INGRESO	DECOMISO-INFRACCION	Urbano	Cristian	MOTOCICLETA	No tiene placa	COLOMBIA	https://drive.google.com/open?id=1ab3	https
23/7/2025 20:14:15	INGRESO	DECOMISO-INFRACCION	Urbano	Cristian	MOTOCICLETA	Sin placa	COLOMBIA	https://drive.google.com/open?id=1ab9	https
24/7/2025 19:04:53	INGRESO	ACCIDENTE	Urbano	Maimé	MOTOCICLETA	MDR 80D	COLOMBIA	https://drive.google.com/open?id=1ab8	https
24/7/2025 19:08:32	INGRESO	ACCIDENTE	Urbano	Maimé	MOTOCICLETA	AQU 70F	COLOMBIA	https://drive.google.com/open?id=1ab5	https
24/7/2025 20:09:21	INGRESO	DECOMISO-INFRACCION	Urbano	Oficina tránsito del parque	MOTOCICLETA	FHB 46C	COLOMBIA	https://drive.google.com/open?id=1ab4	https
24/7/2025 20:10:57	INGRESO	DECOMISO-INFRACCION	Urbano	Oficina tránsito del parque	MOTOCICLETA	EBO 81H	COLOMBIA	https://drive.google.com	https
25/7/2025 18:08:18	INGRESO	ACCIDENTE	Urbano	Nelson (Gil Ortiz)	MOTOCICLETA	AVI 86D	COLOMBIA	https://drive.google.com/open?id=1ab1	https
25/7/2025 18:15:01	INGRESO	ACCIDENTE	Urbano	Nelson (Gil Ortiz)	CAMPERO	TOP 154	PIONEERO	https://drive.google.com/open?id=1ab6	https
25/7/2025 14:40:01	INGRESO	ACCIDENTE	Rural	Juan José	MOTOCICLETA	VBM 27E	COLOMBIA	https://drive.google.com/open?id=1ab0	https
25/7/2025 14:52:04	INGRESO	ACCIDENTE	Rural	Juan José	BUS O CAMION	TAF 195	MARINILLA	https://drive.google.com/open?id=1ab2	https
27/7/2025 21:09:12	INGRESO	ACCIDENTE	Urbano	Cristian	AUTOMOVIL	JON 027	MEDELLIN	https://drive.google.com/open?id=1ab4	https
28/7/2025 11:19:42	SALIDA	ACCIDENTE	Rural		BUS O CAMION	TAF 195	MARINILLA	https://drive.google.com/open?id=1ab6	https
28/7/2025 14:08:06	SALIDA	ACCIDENTE	Urbano		CAMPERO	TOP 154	PIONEERO	https://drive.google.com/open?id=1ab1	https

Cordialmente,

WALTER SEPULVEDA GOMEZ
CONTRATISTA

JENNY ISABEL GUTIERREZ GARCIA
SUPERVISORA

SuAporte | AUTOLIQUIDACION CONSOLIDADA

Fecha creación reporte: 2026-10-14, 01:40:45 PM **Tipo Planilla:** I: PLANILLA INDEPENDIENTES **Numéro Planilla:** 88246293

Periodo Cotización: septiembre de 2026 **Periodo Servicio:** septiembre de 2026 **Referencia pago (PIN):** 8909730887

PAGADO 14/10/2026

I. DATOS DEL APORTANTE

Razón Social	WALTER SEPULVEDA GOMEZ		
Documento	CC70952038	**Dirección**	CL 31 #25 - 06 BARRIO LA RAMADA
Tipo de Empresa	INDEPENDIENTE	**Teléfono**	0
Tipo Persona	NATURAL	**Forma Presentación**	ÚNICO
Ciudad	MARINILLA	**Departamento**	ANTIOQUIA
Representante Legal		**Identificación**	
Total Afiliados	1	**ARP**	ARL SURA

II. DETALLE DEL APORTANTE

Datos del Afiliado				Novedades																				Pensiones			Salud			Riesgos			Cajas			Parafiscales				Total
Identificación	Apellidos y Nombres	Tipo Cotizante	Subtipo Cotizante	ING	RET	RET P	TDE	TAE	TDP	TAP	VSP	COR	VST	SLN	IGE	LMA	VAC	AVP	VCT	IRP	Días AFP	Días EPS	Días ARP	Días CCF	Administradora	IBC Pensión	Aporte Pensión	Administradora	IBC Salud	Aporte Salud	Tarifa	IBC Riesgos	Aporte Riesgos	Administradora	IBC Caja	Aporte Caja	Aporte SENA	Aporte ICBF	ESAP	Aporte Ministerio	Total
CC 70952038	WALTER SEPULVEDA GOMEZ	59	00																	0	30	30	30	0	(25-14) COLPENSIONES	$ 1.750.905	$ 280.200	(EPS010) EPS SURA	$ 1.750.905	$ 218.900	1,044	$ 1.750.905	$ 18.300	(NIN-CC) NINGUNA CCF	$ 0	$ 0	$ 0	$ 0	$ 0	$ 0	$ 517.400

III.TOTALES

IBC Pensión	IBC Salud	IBC Riesgos	IBC Cajas	Aportes Pensión	Aportes Salud	Aportes Riesgos	Aportes Cajas	Aportes Sena	Aportes ICBF	Aportes ESAP	Aportes Min Educación	(Incapacidades, Licencias, Saldos a Favor) EPS	Incapacidades ARP	SUBTOTAL SIN INTERESES DE MORA	TOTAL INTERESES DE MORA	TOTAL FINAL
$ 1.750.905	$ 1.750.905	$ 1.750.905	$ 0	$ 280.200	$ 218.900	$ 18.300	$ 0	$ 0	$ 0	$ 0	$ 0	$ 0	$ 0	$ 517.400	$ 2.000	$ 519.400

Enlace Operativo – Línea Expertos en PILA: Barranquilla (605) 385 24 44 · Bogotá (601) 742 44 88 · Bucaramanga (607) 697 87 27 · Cali (602) 485 94 44 · Cartagena (605) 693 77 27 · Pereira (606) 340 13 27 · Manizales (606) 892 80 27 · Medellín (604) 604 27 27 ·
Desde otras ciudades: 01 8000 51 99 77 · WhatsApp: 3164416952

Antes de imprimir, asegúrese que sea realmente necesario. Proteger el medio ambiente está en nuestras manos.