D6H-N°0000006906

E.S.E Hospital Regional Manuela Beltrán – II Nivel. El Socorro - Santander	ESE HOSPITAL REGIONAL MANUELA BELTRAN SOCORRO	Cód.: GF-FO-31	Versión: 02
		Fecha: 01/10/2025	Página 1 de 1
	HOJA RUTA TRAMITES Y PAGO DE CUENTAS		

BENEFICIARIO:_ MARTHA YANETH DELGADO CARDOZO ✓ No.Contrato ✓ 137 ✓ AÑO: 2026 ✓

CONCEPTO : PRESTACION DE SERVICIOS PROFESIONALES DE PSICOLOGIA ORIENTADOS A LA EJECUTCCION DEL PLAN DE INTERVENCIONES COLECTIVAS (PIC), EN CUMPLIMIENTO DEL CONTRATO DE PRESTACION DE SERVICIOS DE SALUD No SAMC-SOC- 2026 -01, SUSCRITO ENTRE EL HOSPITAL REGIONAL MANUELA BELTRAN Y EL MUNICIPIO DEL SOCORRO. ✓

PERIODO: DEL1 AL 31 AGOSTO DE 2026

REQUISITOS PARA CONTABILIZAR

		DOCUMENTOS	ADJUNTO A LA CUENTA Si / No / Na	RESPONSABLE
Fecha de Recibido :	REQUISITO 1	1. FACTURA / CUENTA DE COBRO / RESOLUCION	S	SUPERVISOR o RESPONSABLE DE LA CUENTA
		2. VERIFICAR VALOR, Nº RP DEL CUAL SE DEBE HACERSE LA CAUSACION DE LOS VALORES	S	SUPERVISOR o RESPONSABLE DE LA CUENTA
		3. ENTRADA A ALMACEN O FARMACIA EN EL CASO DE SUMINISTROS	NA	SUPERVISOR o RESPONSABLE DE LA CUENTA
Elaborado por :		4 TIQUETES DE VIAJE EN CASO DE VIATICOS	NA	BENEFICIARIO
		5. CERTIFICACION PARA EFECTOS DE LA RETENCION DE ACUERDO AL ESTATUTO TRIBUTARIO.	NA	BENEFICIARIO
				Vo.Bo. CONTABILIDAD

REQUISITOS PARA PAGO

		DOCUMENTOS	ADJUNTO A LA CUENTA Si / No / Na	RESPONSABLE
Cheque y firma del Supervisor:	REQUISITO 2	6. COMPROBANTE DE CONTABILIZACION DE LA CUENTA		CONTABILIDAD
		7. COMPROBANTE DE PAGO FIC-SENA Y CONTRIBUCION ESPECIAL POR CONTRATO DE OBRA PUBLICA (APLICA SOLO PARA CONTRATOS DE OBRA)		BENEFICIARIO
		8. PAZ Y SALVO DE SEGURIDAD SOCIAL Y PARAFISCALES VISADO POR TALENTO HUMANO (CONTRATOS DE PRESTACION DE SERVICIOS). CUANDO SON SUMINISTROS APORTES AL SISTEMA GENERAL DE SEGURIDAD SOCIAL EN SALUD Y FONDO DE PENSIONES, DE CONFORMIDAD CON EL ARTICULO 50 DE LA LEY 789 DE 2002.	SI	BENEFICIARIO Vo.Bo. Talento Humano
		9. INFORME DEL SUPERVISOR, PARA EL CASO DE SUMINSITROS LA ENTRADA A FARMACIA O ALMACEN.EN CASO DE VIATICOS (CERTIFICADO DE PERMANENCIA).		SUPERVISOR O RESPONSBLE DE LA CUENTA
		10. INFORME DE ACTIVIDADES DEL CONTRATISTA EN CASO DE QUE LO REQUIERA. (CONTRATOS DE PRESTACION DE SERVICIOS, CONTRATO DE OBRA)		SUPERVISOR O RESPONSABLE DE LA CUENTA
Vo.Bo. Supervisor		11. ACTAS DE PAGO PARCIAL O FINAL, CERTIFICADO ENTREGA Y RECIBO, ACTA DE LIQUIDACIÓN E INFORME DE SUPERVISION, REVISADAS POR EL JEFE DE LA OFICINA JURIDICA. EVALUACIÓN DEL CONTRATISTA (APLICA UNICAMENTE EN EL PAGO FINAL)		SUPERVISOR O RESPONSABLE DE LA CUENTA

	CARGO	FIRMA
REVISA:	Profesional Universitario Área Financiera	
	Asesor Jurídico	
	Subdirector Administrativo y Financiero	

ORDEN DE PAGO

Fecha de Pago:_____ Valor de Pago:_____

VoBo. Tesorería:_____

Observaciones: Este Formato debe ser diligenciado a tinta de lapicero y debe generarse en la oficina del Supervisor y terminar en tesorería con el pago..

Debe ser soporte del pago de la cuenta.

Responsables: Supervisores de contratos

CUENTA DE COBRO N.4

ESE HOSPITAL REGIONAL MANUELA BELTRAN DEL SOCORRO
NIT. 900.190.045-1

DEBE A:

MARTHA YANETH DELGADO CARDOZO
C.C. 37948298 de Socorro

LA SUMA DE: TRES MILLONES SETECIENTOS MIL PESOS ($3.700.000.00) MCTE.

POR CONCEPTO DE: PRESTACIÓN DE SERVICIOS PROFESIONALES COMO PSICÓLOGA PARA LA EJECUCIÓN DEL PLAN DE INTERVENCIONES COLECTIVAS (PIC), DANDO CUMPLIMIENTO AL CONTRATO DE PRESTACIÓN DE SERVICIOS DE SALUD SAMC - SOS-2026- 01, SUSCRITO ENTRE LA E.S.E HOSPITAL REGIONAL MANUELA BELTRÁN Y EL MUNICIPIO DEL SOCORRO.

NUMERO DE CONTRATO: 137-26
PERIODO COMPRENDIDO: DEL 1 AL 31 DE AGOSTO DE 2026.

INFORMACION CUENTA BANCARIA
TIPO DE CUENTA: AHORROS NUMERO 0550488405309128 DAVIVIENDA

Atentamente:

Martha Yaneth Delgado Cardozo
C.C. 37948298
Socorro

ASOPAGOS s.a.

RAZÓN SOCIAL:	MARTHA YANETH DELGADO CARDOZO
IDENTIFICACIÓN:	CC-37948298
COD. DEPENDENCIA O SUCURSAL:	0
NOM. DEPENDENCIA O SUCURSAL:	0
FECHA GENERACIÓN REPORTE:	2026-09-01
FECHA LÍMITE DE PAGO:	2026-09-22
FECHA DE PAGO:	2026-08-18
ENTIDAD DE PAGO:	BANCO DE BOGOTA
PERÍODO PENSIÓN:	2026-08
PERÍODO SALUD:	2026-08
NÚMERO PLANILLA:	8642310280
TOTAL COTIZANTES:	1
REFERENCIA DE PAGO (PIN):	8605662405
TIPO DE PLANILLA:	I

CÓDIGO ENTIDAD	NIT	NOMBRE	NÚMERO AFILIADOS	IBC	FONDO SOLIDARIDAD	FONDO SUBSISTENCIA	TOTAL INTERESES	VALOR PAGAR SIN INTERESES	VALOR PAGAR
EPS037	900156264	NUEVA E.P.S. S.A.	1	$ 1.750.905	$ 0	$ 0	$ 0	$ 218.900	$ 218.900
230301	800224808	PORVENIR	1	$ 1.750.905	$ 0	$ 0	$ 0	$ 280.200	$ 280.200
14-23	860011153	POSITIVA	1	$ 1.750.905	$ 0	$ 0	$ 0	$ 42.700	$ 42.700
				Total a pagar	$ 0	$ 0	$ 0	$ 541.800	$ 541.800

PAGADO

FECHA DE PAGO DEL SIGUIENTE MES:	23/10/2026

DAVIVIENDA

BANCO DAVIVIENDA SA

CERTIFICADO

Por medio de la presente hacemos constar que La Señora MARTHA YANETH DELGADO CARDOZO Con CC 37948298 posee en el Banco Davivienda una cuenta de **CUENTA DE AHORROS DAMAS-TRADICIONAL**

Número de Cuenta	0550488405309128
Estado:	Vigente
Fecha de apertura	13/05/2019
Dirección Registrada	KR 70 82 132 1

Se expide a solicitud del titular en Bogotá, el 27 Enero del 2026

Cordialmente,

BANCO DAVIVIENDA SA
KLVELASQ

INFORME DE ACTIVIDADES No. 4 DEL CONTRATO DE PRESTACION DE SERVICIOS PROFESIONALES No. 137-26

1. INFORMACION DEL CONTRATO

CONTRATO No.:	137-26
CONTRATISTA:	MARTHA YANETH DELGADO CARDOZO
Nit o C.C. No.	37948298
OBJETO:	PRESTACIÓN DE SERVICIOS PROFESIONALES COMO PSICÓLOGA PARA LA EJECUCIÓN DEL PLAN DE INTERVENCIONES COLECTIVAS (PIC), DANDO CUMPLIMIENTO AL CONTRATO DE PRESTACIÓN DE SERVICIOS DE SALUD SAMC - SOS-2026- 01, SUSCRITO ENTRE LA E.S.E HOSPITAL REGIONAL MANUELA BELTRÁN Y EL MUNICIPIO DEL SOCORRO
VALOR INICIAL:	$25.900.000
PLAZO CONTRATO:	Desde la firma del acta de inicio 01-05-2026 hasta 30-11-2026
SUPERVISOR:	DANNY YOLEIBY LEÓN CARREÑO
CARGO SUPERVISOR:	Profesional Especializada en Salud Pública
FECHA INICIO DEL CONTRATO:	01-05-2026
FECHA DE TERMINACIÓN:	30-11-2026
VALOR A PAGAR	3.700.000
PERIODO DE PAGO:	Agosto
PAGO No:	4

2. INFORMACION FINANCIERA DEL CONTRATO

VALOR INICIAL:	**$25.900.000**
VALOR TOTAL CONTRATO N. 137-26	**$25.900.000**
VALOR EJECUTADO ACTA No. 1(Del 1 al 31 de Mayo de 2026)	**$3.700.000**
VALOR EJECUTADO ACTA No. 2(Del 1 al 30 de Junio de 2026)	**$3.700.000**
VALOR EJECUTADO ACTA No. 3(Del 1 al 31 de Julio de 2026)	**$3.700.000**
VALOR EJECUTADO ACTA No. 4(Del 1 al 31 de Agosto de 2026)	**$3.700.000**
VALOR TOTAL EJECUTADO:	**$14.800.000**
VALOR PENDIENTE POR EJECUTAR:	**$11.100.000**
FECHA DE INICIACION:	**01 /05/2026**
FECHA DE TERMINACION:	**30/11/2026**

3. OBLIGACIONES CONTRACTUALES EJECUTADADAS

En cumplimiento a las obligaciones contractuales y con el propósito de garantizar la ejecución de las mismas según periodo mes de agosto se procede a describir las siguientes actividades realizadas:

CUMPLIMIENTO DE LAS OBLIGACIONES CONTRACTUALES		
OBLIGACIÓN CONTRACTUAL	**DESARROLLO DE ACTIVIDAD EN EL PERIODO**	**EVIDENCIA Y/0 OBSERVACIÓN**
1. Zonas de orientación escolar(ZOE)-centro de escucha (CE) ITIS	Durante este periodo se realiza concertación de actividades el día 11 de agosto por parte de las lideres de la estrategia ZOE y el señor rector de la institución. Donde se realiza la socialización del plan de trabajo. El día 6 de agosto se realiza reunión con el acompañamiento de la secretaria de salud local y las lideres ZOE para unificar lineamientos de la estrategia, igualmente dentro de este mes se realizó la organización, planificación y ajustes del plan de trabajo según el análisis del diagnóstico participativo, se realiza en formato Excel siguiendo las indicaciones y ítems del anexo técnico para la realización del mismo por parte de las psicólogas lideres de la ZOE, en reuniones presenciales. El día 5 de agosto se sostiene una reunión de lideres con psicoorientadora para el seguimiento de casos priorizados entregados en el mes de junio. Finalmente, a solicitud de la institución educativa se	  

	da inicio al desarrollo de actividades propias del plan de trabajo, el día 25 de agosto se realiza actividad sobre prevención y manejo del Bull ying con los grados sextos 1-2-3, igualmente el día 26 de agosto se llega a cabo escuela de padres en articulación y apoyo de la comisaria de familia.	 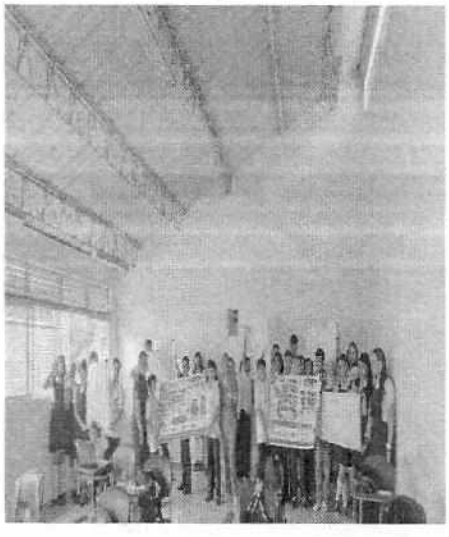 

		 **Observaciones:** Se anexa CD Con Ficha Técnica, acta de concertación, Evidencias Fotográficas, certificación de socialización a padres firmada por el Señor Rector.
2. Zonas de orientación escolar (ZOE)-centro de escucha (CE) COAM	Durante este periodo se continúa con el proceso de implementación del servicio de escucha, constituyéndose este en el propósito central de la presente fase. No obstante, se mantienen y desarrollan diferentes acciones orientadas a fortalecer y promover estos espacios de atención. En este sentido, se brinda atención a algunos estudiantes que manifestaron la necesidad de acceder a este servicio, teniendo como referencia las socializaciones realizadas grupo por grupo durante el periodo anterior. Según los espacios ya definidos para la atención, Se realiza entrega de los	 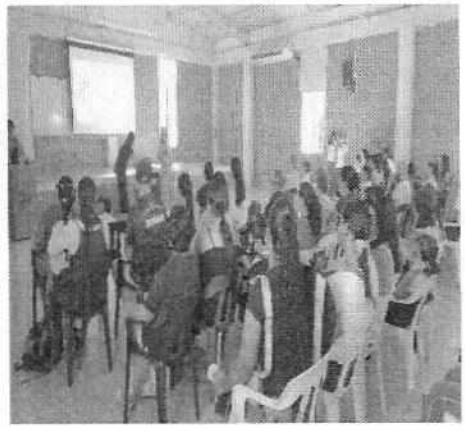

	casos abordados en el centro de escucha por parte de las profesionales lideres de la estrategia a la coordinadora y psicoorientadora; De igual manera, se lleva a cabo la socialización de la estrategia ZOE y de los centros de escucha dirigida tanto a padres de familia como a estudiantes de las sedes de primaria y bachillerato, en el marco de la asamblea general. Durante los días 12 y 13 de agosto, Asimismo, para este periodo se diseña el plan de trabajo por parte de las profesionales lideres de la ZOE; teniendo en cuenta las indicaciones e información brindadas por los integrantes de la Red subjetiva. para ello se realizan varias reuniones por parte de las lideres para la organización, planeación y ajustes del plan de trabajo con su respectivo cronograma, estas tuvieron lugar los días 3,10,18 de agosto en la sede de cajasan. El día 11 de agosto se socializa el plan de trabajo a parte de la red subjetiva, Finalmente por solicitud de la institución educativa se da inicio a la ejecución de algunas de las actividades grupales contempladas y previamente aprobadas	  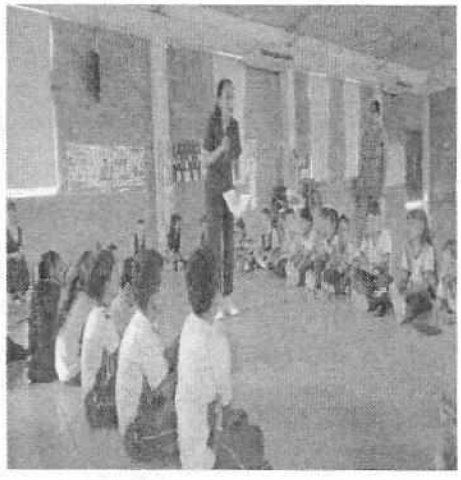

	dentro del plan de trabajo. Taller dirigido a segundo y tercero primaria sobre respeto y autocuidado el día 20 de agosto en la sede primaria.	 **Observaciones:** Se anexa CD Con Ficha Técnica, Acta de concertación, Planilla de asistencia, Evidencias Fotográficas
3. Estrategia Familias Fuertes Colegio Liceo Santa Teresita.	Durante el mes de agosto durante los días 4, 11 de 5:00p:m-6:45 p:m en las instalaciones de la institución educativa liceo santa teresita, se llevaron a cabo las sesiones 6, 7 de la estrategia familias fuertes. La estrategia se desarrolla mediante talleres participativos y lúdicos guiados por las líderes de la estrategia, donde cada profesional trabaja por un lado con el grupo de padres, paralelamente se trabaja con los jóvenes la misma temática para al finalizar terminar con la sesión familiar. Para estas secciones se trabajó sobre manejo de la sexualidad y cambios propios de la edad, y se finalizó con la última sesión, culminando la estrategia con esta institución, se decidió para el día 1 de septiembre realizar la graduación de estas familias en el auditorio del HRMB a las 5 de la tarde donde se les entregará la certificación a cada familia y se les hará	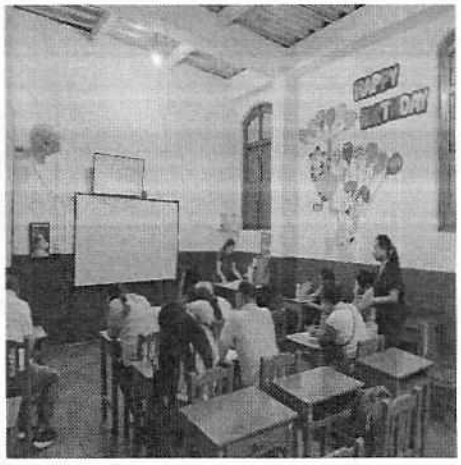  **Observaciones:** Se anexa CD Con Ficha Técnica, Evidencias Fotográficas, Planillas asistencia.

	un homenaje resaltando su compromiso durante todo el proceso	
4. "Feria de Bienestar Emocional Institución Educativa Guillermo Suarez	Durante el día 19 de Agosto previa concertación con la institución educativa se lleva a cabo la feria del bienestar emocional en el colegio rural Guillermo Suarez con la participación de todo el equipo PIC, Mediante la implementación de estaciones de bienestar lúdico y participativo, orientadas al fortalecimiento de factores como el autocuidado emocional y la identificación temprana de necesidades en salud mental, se busca transformar los entornos cotidianos en espacios seguros de escucha activa. Estas dinámicas permiten que las personas reconozcan sus propias emociones, reduzcan los niveles de estrés acumulado y encuentren herramientas prácticas para pedir ayuda a tiempo, fomentando así una cultura de prevención y cuidado colectivo dentro de la comunidad. Estaciones como juegos emocionales, estación de respiración y calma, Redes de Apoyo, Estación de sueños y metas liderada por la presente, Estación de Rutas de Salud Mental, Estación de primeros auxilios psicológicos, mural de expresiones) esta actividad fue socializada a toda la población educativa desde	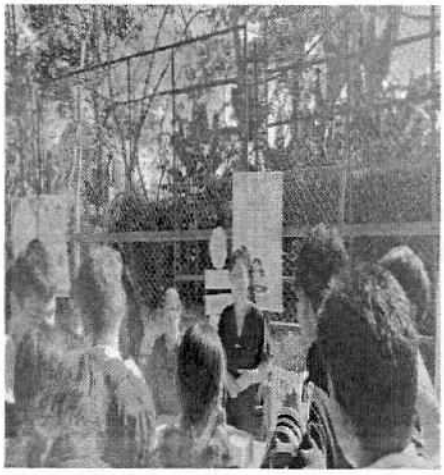  

	los grados sexto a Once.	**Observaciones:** Se anexa CD Con Ficha Técnica, Evidencias Fotográficas, Acta de concertación, Planillas asistencia.
5. Estrategia Habilidades para la vida institución educativa siglo XXI.	En la institución Siglo XVI se realiza la sesión número 3 de la Estrategia "Habilidades para la vida prevención de la farmacodependencia" durante los días 11 y 18 de agosto se llevó a cabo la sesión ¿Y tú que lenguajes hablas? Dirigida a los estudiantes de los grados séptimos A-B, Con el objetivo de Fortalecer en los participantes la comunicación asertiva mediante el reconocimiento del estilo comunicativo, la expresión adecuada de sentimientos y necesidades, y la práctica de la escucha activa. Reconociendo los diferentes estilos de comunicación y su influencia en la manera de relacionarse con los diferentes grupos y personas del entorno.	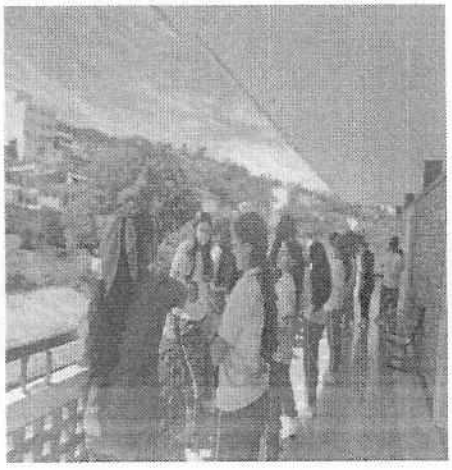 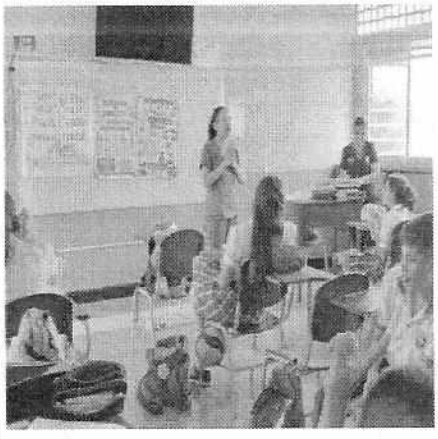 **Observaciones:** Se anexa CD Con Evidencias Fotográficas, Ficha técnica, planillas de asistencia.
6. Trabajo de articulación con entidades Red objetiva para organización del plan de trabajo	El día 5 de agosto se realiza articulación con algunas entidades pertenecientes a la Red Objetiva para la articulación en la formulación y articulación de las actividades del plan de	

	trabajo.	 **Observaciones:** Se anexa CD Con Evidencias Fotográficas. Y planilla de registro.
7. Grabación para redes sociales avances Estrategia ZOE Instituto Avelina Moreno.	El día 13 de agosto se subió a las rede sociales el video que se realizó con las profesionales líderes de la ZOE para las redes sociales de la ESE HRMB, destacando las acciones realizadas de la estrategia Zonas de Orientación Escolar y Centros de Escucha en beneficio de la comunidad educativa.	 **Observaciones:** Se anexa CD Con Evidencias video.

08. Reuniones lideres ZOE.	3 de agosto reunión lideres ZOE para organización de cronograma mes de Agosto, y panificación de algunas actividades a desarrollar dentro de la estrategia ZOE de las dos instituciones educativas. 11 de Agosto reunión equipo líder ZOE, para la planeación, realización, organización del plan de trabajo según diagnósticos realizados, dentro de la institución educativa ITIS y COAM. 18 de agosto se termina con la organización, planificación y ajustes del plan de trabajo según el análisis del diagnóstico participativo, se realiza en formato Excel siguiendo las indicaciones y ítems del anexo técnico.	   **Observaciones:** Se anexa CD Con Evidencias Fotográficas.
9. Reuniones equipo PIC 2026.	25 de Agosto reunión virtual con equipo PIC, citada por las profesionales lideres de la ZOE, para la socialización del cronograma del plan de trabajo y articulación de actividades con el equipo. 31 de Agosto reunión con secretaria local de salud con las zoe departamentales y	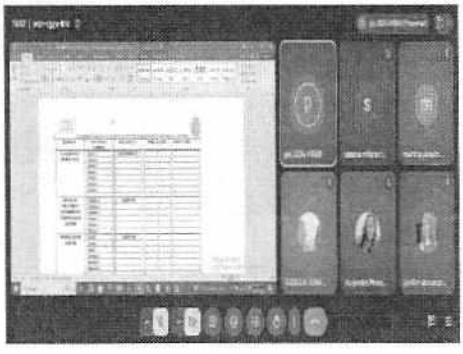

	municipal para unificación de dudas. Y para fijar fecha para convocatoria de la Red Objetiva.	 **Observaci□nes:** Se anexa carpeta en CD Con Evidencias Fotográficas.
10. Ap□y□j□rnada de celebración adult□ may□r	El día 26 de agosto, se realiza acompañamiento a jornada de celebración del adulto mayor, organizada por la alcaldía municipal y la secretaria de desarrollo; jornada que se lleva a cabo en el polideportivo del 16 de marzo con la participación de los adultos mayores de los diferentes centros vida del municipio, se llevan diferentes actividades en promoción de la salud mental y física por parte del equipo PIC a través de diferentes Stan. como resolución de conflictos, prevención de la violencia, nutrición, manejo de emociones.	 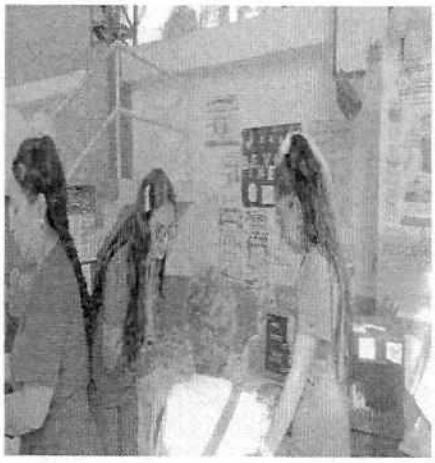 **Observaci□nes:** Se anexa carpeta en CD Con Evidencias Fotográficas.
11. Elab□ración de fichas técnica e inf□rmes.	Del 24 de agosto al 31 de Agosto se realiza informes de contratista, informe supervisión y elaboración	**Observaci□nes:** Se anexa CD Con Evidencias Fotográficas organizadas por actividades y estrategias realizadas con todos los

	de actas y fichas técnicas.	soportes solicitados para la entrega de informes.

N□ta: El siguiente cuadr□ de registr□ de verificación de cumplimient□ de □bligaci□nes c□ntractuales es una sugerencia □ guía para el seguimient□ del c□ntrat□, el cual puede ser m□dificad□ p□r el c□ntratista, en t□d□ cas□ debe incluir la descripción de la □bligación c□ntractual, desarr□ll□ de actividades en el peri□d□ e incluir evidencias y □bservaci□nes en cas□ de que aplique.

4. PAGOS DE SEGURIDAD SOCIAL.

En cumplimiento de las obligaciones contractuales se describe los aportes al sistema general de seguridad social en salud y fondo de pensiones, de conformidad con el artículo 50 de la ley 789 de 2002. **Anex□ planill□ de pag□ de Seguridad S□cial**

PERIODO PAGO	N□ PLANILLA	PAGO SALUD	PAGO PENSIÓN	PAGO RIESGOS	V/PAGADO TOTAL
AGOSTO	8642310280	$218.900	$280.200	$42.700	$541.800

N□ta: Si c□nsidera pertinente puede adici□nar registr□ f□t□gráfic□.

Se expide el presente informe para adelantar los trámites para la presentación de la respectiva cuenta de cobro.

En constancia de lo anterior, se firma el presente informe a los 07 días del mes de septiembre de 2026

MARTHA YANETH DELGADO CARDOZO
CC: 37948298

E.S.E. HOSPITAL REGIONAL MANUELA BELTRAN
900190045

Fecha Actual : martes, 08 septiembre 2026

NOTA DE CONTABILIDAD INTERNA

Nombre del Vendedor del Servicio:			
MARTHA YANETH DELGADO CARDOZO			
NIT:	37948298		**Factura Equivalente:**
Telefono	7272365		HMB0000001868
Direccion:	calle 10 N 19-04		
Ciudad Fecha Negociacion:	SOCORRO		08/septiembre/2026
Tarifa ICA:	5,00%	**Tarifa RFTE:**	

REFERENCIA	**DESCRIPCION DEL SERVICIO CONTRATADO**	**VALOR**	
110	PIC SOCORRO	Débito	3.700.000,00
ICA	RETEICA	Crédito	18.500,00

VALOR EN LETRAS:	**SUBTOTAL:**	$ 3.700.000,00
TRES MILLONES SEISCIENTOS OCHENTA Y UN MIL QUINIENTOS PESOS CON CERO CTVS M/Cte.	**RETEFUENTE:**	$ 0,00
	RETEICA:	$ 18.500,00
	NETO A PAGAR:	$ 3.681.500,00

FIRMA DEL VENDEDOR

RETENCIÓN EN LA FUENTE A TRABAJADORES INDEPENDIENTES POR RENTAS DE TRABAJO

EMPRESA DE EJEMPLO	Mes	Agosto de 2026
MARTHA YANETH DELGADO CARDOZO	Número de meses del cálculo	1
CC 37948298	Valor UVT 2025	52.374

	Conceptos	Datos	Depuración
	Total pagos en el mes	-	
1	Valor del ingreso por rentas de trabajo	3.700.000	3.700.000
	Total Ingresos mes	**3.700.000**	**3.700.000**
	Menos ingresos no constitutivos de renta (INCR)		
	Aportes obligatorios a Fondos de Pensiones (art. 55 ET)	236.800	236.800
	Fondo de Solidaridad Pensional	-	-
	Aportes vol. a fondos de pensiones oblig. (RAI) (Art. 55 ET)		
	Aportes obligatorios al sistema de salud (art. 56 ET)	185.000	185.000
	Aportes a ARL	42.700	42.700
	Total ingresos no contitutivos de renta ni ganancia ocasional		**464.500**
	Subtotal (A)		**3.235.500**
2	**Menos rentas exentas**		
	Aportes a Fondos de Pensiones Voluntarias (art. 126-1 ET)	-	-
	Aportes con destino a cuentas AFC (art 126-4 ET)	-	
	Total rentas exentas	-	-
	Subtotal (B)		**3.235.500**
3	**Menos deducciones**		
	Pago por medicina prepagada, planes adicionales de salud y pagos por seguros de salud	-	-
	Seleccione "SI" si tiene derecho a dependientes (Art 387 ET)	NO	-
	Intereses por prestamos de vivienda (en proporción a los meses certificados)	-	-
		-	-
	Total deducciones		-
	Subtotal (C)		**3.235.500**
	Menos renta exenta -25% del subtotal (C) (Numeral 10 art. 206 ET)		**808.875**
	Límite del 40% sobre ingresos netos y hasta 1.340 UVT		**808.875**
	Base gravable (ver tabla)		**2.426.625**
	Valor retención en la fuente a practicar por el periodo (art. 383 ET)	**0,00%**	**$ -**

La retención en la fuente que se calcule en esta herramienta es aplicable a los pagos o abonos en cuenta por concepto de rentas de trabajo que no provengan de una relación laboral o legal y reglamentaria.
Parágrafo 2 Art. 383 ET
Modificado Ley 2277 de 2022

CUENTA POR PAGAR

Consecutivo: 12751 **Factura:** HMB0000001868 **Estado:** Confirmado

Tercero: Cédula de ciudadanía - 37948298 - MARTHA YANETH DELGADO CARDOZO

Proveedor: 37948298 - MARTHA YANETH DELGADO CARDOZO

Fecha del documento: 08/09/2026 **Fecha de la cuenta por pagar:** 08/09/2026

Plazo: 0 días **Fecha de vencimiento:** 08/09/2026

Cuenta contable: 24905401 - Honorarios

Centro de costos:

Observaciones: PRESTACION DE SERVICIOS PROFESIONALES COMO PSICOLOGIA PARA LA EJECUCION DEL PLAN DE INTERVENCIONES COLECTIVAS PIC DANDO CUMPLIMIENTO AL CONTRATO DE PRESTACION DE SERVICIOS DE SALUD No. SAMC-SOC-2026-01 SUSCRITO ENTRE EL HOSPITAL REGIONAL MANUELA BELTRAN Y EL MUNICIPIO DEL SOCORRO, CONTRATO 137-26, PERIODO MES DE AGOSTO DE 2026

Valor: $ 3.681.500,00

lor: TRES MILLONES SEISCIENTOS OCHENTA Y UN MIL QUINIENTOS PESOS CON CERO CTVS M/Cte.

CONCEPTOS

Concepto		Cuenta contable	Centro de costos	Naturaleza	Valor
110	PIC SOCORRO	58972376 - PLAN INTERVENCIONES COLECTIVAS PIC SOCORRO		Debito	$ 3.700.000,00
ICA	RETEICA	24362701 - Retención de impuesto de industria y comercio por compras		Credito	$ 18.500,00

CUOTAS

N° Cuota	Fecha de vencimiento	Valor
1	08/09/2026	$ 3.681.500,00

OBLIGACION

Consecutivo : 3576

Estado : Confirmado

Fecha : 08/09/2026

Tercero: 37948298 MARTHA YANETH DELGADO CARDOZO

Documento: HMB0000001868

Detalle : PRESTACION DE SERVICIOS PROFESIONALES COMO PSICOLOGIA PARA LA EJECUCION DEL PLAN DE INTERVENCIONES COLECTIVAS PIC DANDO CUMPLIMIENTO AL CONTRATO DE PRESTACION DE SERVICIOS DE SALUD No. SAMC-SOC-2026-01 SUSCRITO ENTRE EL HOSPITAL REGIONAL MANUELA BELTRAN Y EL MUNICIPIO DEL SOCORRO, CONTRATO 137-26, PERIODO MES DE AGOSTO DE 2026

RUBROS

Disponibilidad	Compromiso/Reserva	Código	Nombre	Recurso	Tipo de Gasto	Valor	Debito	Credito	Total Final
328	400	2.4.5.02.09.01	REMUNERACIÓN SERVICIOS TÉCNICOS ASISTENCIALES	1 - Recursos Propios	GO - Gastos de Operación Comercial	$ 3.700.000,00	$ 0,00	$ 0,00	$ 3.700.000,00
					Total Obligacion :	**$ 3.700.000,00**			**$ 3.700.000,00**

LICENCIADO A: [E.S.E. HOSPITAL REGIONAL MANUELA BELTRAN] NIT [900190045-1]

PARCIAL: X FINAL:

CONTRATO DE PRESTACIÓN DE SERVICIOS No. 137 -2026

CONTRATISTA: MARTHA YANETH DELGADO CARDOZO

OBJETO: PRESTACION DE SERVICIOS PROFESIONALES DE PSICOLOGIA ORIENTADOS A LA EJECUTCCION DEL PLAN DE INTERVENCIONES COLECTIVAS (PIC), EN CUMPLIMIENTO DEL CONTRATO DE PRESTACION DE SERVICIOS DE SALUD No SAMC- SOC- 2026 -01, SUSCRITO ENTRE EL HOSPITAL REGIONAL MANUELA BELTRAN Y EL MUNICIPIO DEL SOCORRO

En el municipio de Socorro Santander el día nueve (09) del mes de Septiembre de 2026, se reunieron el **Dr. ROBINSON SARMIENTO GARCIA** Gerente, **DANNY YOLEIBY LEON CARREÑO** en calidad de Profesional Especializada Salud Publica de la **E.S.E HOSPITAL REGIONAL MANUELA BELTRAN,** como Supervisora del presente Contrato de Prestación de servicios y Psicóloga **MARTHA YANETH DELGADO CARDOZO i identificada con cedula de ciudadanía No 37.948.298 del Socorro** en calidad de contratista, con el fin de dejar constancia por medio de la presente acta que se dan por recibidos los servicios correspondientes **DEL PRIMERO (01) AL TRINTA Y UNO (31) DE AGOSTO 2026**..

VALOR INICIAL	$ 25.900.000
VALOR TOTAL DEL CONTRATO	**$ 25.900.000**
VALOR EJECUTADO ACTA No 1 (DEL 1 AL 31 MAYO DE 2026)	**$ 3.700.000**
VALOR EJECUTADO ACTA No 2 (DEL 1 AL 30 JUNIO DE 2026)	**$ 3.700.000**
VALOR EJECUTADO ACTA No 3 (DEL 1 AL 31 JULIO DE 2026)	**$ 3.700.000**
VALOR EJECUTADO ACTA No 4 (DEL 1 AL 31 AGOSTO DE 2026	**$ 3.700.000**
VALOR TOTAL EJECUTADO	**$ 14.800.000**
VALOR PENDIENTE POR EJECUTAR:	**$ 11.100.000**
FECHA DE INICIACION:	**01/05/2026**
FECHA DE TERMINACIÓN:	**30/11/2026**

FECHA DE INICIO: **01 MAYO DE 2026**

FECHA DE TERMINACION: **30 NOVIEMBRE DE 2026**

Para constancia de lo anterior se firma por los que en ella intervinieron en Socorro Santander, el día nueve (9) del mes de Septiembre de 2026

ROBINSON SARMIENTO GARCIA
Gerente

DANNY YOLEIBY LEON CARREÑO
Profesional Especializada Salud Pública

MARTHA YANETH DELGDO CARDOZO
Contratista PIC Socorro

CONTRATO DE PRESTACIÓN DE SERVICIOS No. 137 -2026

CONTRATISTA: MARTHA YANETH DELGADO CARDOZO

OBJETO: PRESTACION DE SERVICIOS PROFESIONALES DE PSICOLOGIA ORIENTADOS A LA EJECUTCCION DEL PLAN DE INTERVENCIONES COLECTIVAS (PIC), EN CUMPLIMIENTO DEL CONTRATO DE PRESTACION DE SERVICIOS DE SALUD No SAMC- SOC- 2026 -01, SUSCRITO ENTRE EL HOSPITAL REGIONAL MANUELA BELTRAN Y EL MUNICIPIO DEL SOCORRO

En el municipio de Socorro Santander el día nueve (9) del mes de Septiembre de 2026, se reunieron **DANNY YOLEIBY LEON CARREÑO** en calidad de Profesional Especializada Salud Publica de la **E.S.E HOSPITAL REGIONAL MANUELA BELTRAN,** como Supervisora del presente Contrato de Prestación de servicios y Psicóloga **MARTHA YANETH DELGADO CARDOZO i identificada con cedula de ciudadanía No 37.948.298 del Socorro** en calidad de contratista, con el fin de dejar constancia por medio de la presente acta que se dan por recibidos los servicios correspondientes **DEL PRIMERO (01) AL TRINTA Y UNO (31) DE AGOSTO DE 2026**..

VALOR INICIAL	$ 25.900.000
VALOR TOTAL DEL CONTRATO	**$ 25.900.000**
VALOR EJECUTADO ACTA No 1 (DEL 1 AL 31 MAYO DE 2026)	**$ 3.700.000**
VALOR EJECUTADO ACTA No 2 (DEL 1 AL 30 JUNIO DE 2026	**$ 3.700.000**
VALOR EJECUTADO ACTA No 3 (DEL 1 AL 31 JULIO DE 2026)	**$ 3.700.000**
VALOR EJECUTADO ACTA No 4 (DEL 1 AL 31 AGOSTO DE 2026)	**$ 3.700.000**
VALOR TOTAL EJECUTADO	**$ 14.800.000**
VALOR PENDIENTE POR EJECUTAR:	**$ 11.100.000**
FECHA DE INICIACION:	**01/05/2026**
FECHA DE TERMINACIÓN:	**30/11/2026**

Para constancia de lo anterior se firma por los que en ella intervinieron en Socorro Santander, el día nueve (9) del mes de Septiembre de 2026

Danny Y. Leon
Enfermera Auditora
Unidad Campo
ADSP

DANNY YOLEIBY LEON CARREÑO
Profesional Especializada Salud Pública

MARTHA YANETH DELGDO CARDOZO
Contratista PIC Socorro 2026

INFORME DE SUPERVISIÓN EJECUCIÓN CONTRATO 137-26 HOSPITAL REGIONAL MANUELA BELTRAN" CUYO OBJETO ES: PRESTACIÓN DE SERVICIOS PROFESIONALES COMO PSICÓLOGA PARA LA EJECUCIÓN DEL PLAN DE INTERVENCIONES COLECTIVAS (PIC), DANDO CUMPLIMIENTO AL CONTRATO DE PRESTACIÓN DE SERVICIOS DE SALUD SAMC - SOS-2026- 01, SUSCRITO ENTRE LA E.S.E HOSPITAL REGIONAL MANUELA BELTRÁN Y EL MUNICIPIO DEL SOCORRO

En cumplimiento de las funciones asignadas y con el propósito de garantizar el normal funcionamiento de la ejecución contractual según periodo mes de Agosto se procede a describir las siguientes actividades realizadas durante el periodo de pago debidamente soportadas por el contratista:

VERIFICACION CUMPLIMIENTO DE LAS OBLIGACIONES CONTRACTUALES		
OBLIGACIÓN CONTRACTUAL	**DESARROLLO DE ACTIVIDAD EN EL PERIODO**	**EVIDENCIA U OBSERVACIÓN**
1. Zonas de orientación escolar(ZOE)- centro de escucha (CE) ITIS	Durante este periodo se realiza concertación de actividades el día 11 de agosto por parte de las lideres de la estrategia ZOE y el señor rector de la institución. Donde se realiza la socialización del plan de trabajo. El día 6 de agosto se realiza reunión con el acompañamiento de la secretaria de salud local y las lideres ZOE para unificar lineamientos de la estrategia, igualmente dentro de este mes se realizó la organización, planificación y ajustes del plan de trabajo según el análisis del diagnóstico participativo, se realiza en formato Excel siguiendo las indicaciones y ítems del anexo técnico para la realización del mismo por parte de las psicólogas lideres de la ZOE, en reuniones presenciales los días 3,10,18 en las instalaciones de la sede administrativa de Cajasan. El día 5 de agosto se sostiene una reunión de lideres con psicoorientadora para el seguimiento de casos priorizados entregados en el mes de junio. Finalmente, a solicitud de la institución educativa se da inicio al desarrollo de actividades propias del plan de trabajo, el día 25 de agosto se realiza actividad sobre prevención y manejo del Bull ying con los grados sextos 1-2-3, igualmente el día 26 de agosto se llega a cabo escuela de padres en articulación y apoyo de la comisaria de familia.	Se anexa CD Con Ficha Técnica, acta de concertación, Evidencias Fotográficas, certificación de socialización a padres firmada por el Señor Rector.
2. Zonas de orientación escolar(ZOE)- centro de escucha (CE) COAM	Durante este periodo se continúa con el proceso de implementación del servicio de escucha, constituyéndose este en el propósito central de la presente fase. No obstante, se mantienen y desarrollan diferentes acciones orientadas a fortalecer y promover estos espacios de atención. En este sentido, se brinda atención a algunos estudiantes que manifestaron la necesidad de acceder a este servicio, teniendo como referencia las socializaciones realizadas grupo por grupo	Se anexa CD Con Ficha Técnica, Acta de concertación, Planilla de asistencia, Evidencias Fotográficas.

	durante el periodo anterior. Según los espacios ya definidos para la atención, Se realiza entrega de los casos abordados en el centro de escucha por parte de las profesionales lideres de la estrategia a la coordinadora y psicoorientadora; De igual manera, se lleva a cabo la socialización de la estrategia ZOE y de los centros de escucha dirigida tanto a padres de familia como a estudiantes de las sedes de primaria y bachillerato, en el marco de la asamblea general. Durante los días 12 y 13 de agosto, Asimismo, para este periodo se diseña el plan de trabajo por parte de las profesionales lideres de la ZOE; teniendo en cuenta las indicaciones e información brindadas por los integrantes de la Red subjetiva. para ello se realizan varias reuniones por parte de las lideres para la organización, planeación y ajustes del plan de trabajo con su respectivo cronograma, estas tuvieron lugar los días 3,10,18 de agosto en la sede de cajasan. El día 11 de agosto se socializa el plan de trabajo a parte de la red subjetiva, Finalmente por solicitud de la institución educativa se da inicio a la ejecución de algunas de las actividades grupales contempladas y previamente aprobadas dentro del plan de trabajo. Taller dirigido a segundo y tercero primaria sobre respeto y autocuidado el día 20 de agosto en la sede primaria.	
3. "Estrategia Familias Fuertes" Colegio Liceo Santa Teresita	durante los días 4, 11 de 5:00p:m-6:45 p:m en las instalaciones de la institución educativa liceo santa teresita, se llevaron a cabo las sesiones 6, 7 de la estrategia familias fuertes. La estrategia se desarrolla mediante talleres participativos y lúdicos guiados por las líderes de la estrategia, donde cada profesional trabaja por un lado con el grupo de padres, paralelamente se trabaja con los jóvenes la misma temática para al finalizar terminar con la sesión familiar. Para estas secciones se trabajó sobre manejo de la sexualidad y cambios propios de la edad, y se finalizó con la última sesión, culminando la estrategia con esta institución, se decidió para el día 1 de septiembre realizar la graduación de estas familias en el auditorio del HRMB a las 5 de la tarde donde se les entregará la certificación a cada familia se les hará un homenaje resaltando su compromiso durante todo el proceso	CD Con Ficha Técnica Evidencias Fotográficas Planilla de asistencia
4. "Feria de	Durante el día 19 de Agosto previa concertación con la institución educativa se	CD Con Ficha Técnica Acta

Bienestar Emocional Institución Educativa Guillermo Suares".	lleva a cabo la feria del bienestar emocional en el colegio rural Guillermo Suarez con la participación de todo el equipo PIC, Mediante la implementación de estaciones de bienestar lúdico y participativo, orientadas al fortalecimiento de factores como el autocuidado emocional y la identificación temprana de necesidades en salud mental, se busca transformar los entornos cotidianos en espacios seguros de escucha activa. Estas dinámicas permiten que las personas reconozcan sus propias emociones, reduzcan los niveles de estrés acumulado y encuentren herramientas prácticas para pedir ayuda a tiempo, fomentando así una cultura de prevención y cuidado colectivo dentro de la comunidad. Estaciones como juegos emocionales, estación de respiración y calma, Redes de Apoyo, Estación de sueños y metas liderada por la presente, Estación de Rutas de Salud Mental, Estación de primeros auxilios psicológicos, mural de expresiones) esta actividad fue socializada a toda la población educativa desde los grados sexto a once.	Evidencias Fotográficas Planilla de asistencia
5. Estrategia Habilidades para la vida institución educativa siglo XXI.	En la institución Siglo XVI se realiza la sesión número 3 de la Estrategia "Habilidades para la vida prevención de la farmacodependencia" durante los días 11 y 18 de agosto se llevó a cabo la sesión ¿Y tú que lenguajes hablas? Dirigida a los estudiantes de los grados séptimos A-B, Con el objetivo de Fortalecer en los participantes la comunicación asertiva mediante el reconocimiento del estilo comunicativo, la expresión adecuada de sentimientos y necesidades, y la práctica de la escucha activa. Reconociendo los diferentes estilos de comunicación y su influencia en la manera de relacionarse con los diferentes grupos y personas del entorno.	CD Con Ficha Técnica Acta Evidencias Fotográficas Planillas de asistencia
6. Trabajo de articulación con entidades Red objetiva para organización del plan de trabajo	El día 5 de agosto se realiza articulación con algunas entidades pertenecientes a la Red Objetiva para la articulación en la formulación y articulación de las actividades del plan de trabajo.	CD con Evidencias Fotográficas. Planilla de registro de asistencia
7. Grabación para redes sociales avances Estrategia ZOE	El día 6 de agosto se realizó grabación audiovisual con los profesionales líderes de la ZOE para las redes sociales de la ESE HRMB, destacando las acciones realizadas de la estrategia Zonas de Orientación Escolar y	CD Con Carpeta Correspondiente al video grabado

Instituto Instituto Avelina Moreno.	Centros de Escucha en beneficio de la comunidad educativa.	
08. Reuniones lideres ZOE.	3 de agosto reunión lideres ZOE para organización de cronograma mes de Agosto, y panificación de algunas actividades a desarrollar dentro de la estrategia ZOE de las dos instituciones educativas. 11 de Agosto reunión equipo líder ZOE, para la planeación, realización, organización del plan de trabajo según diagnósticos realizados, dentro de la institución educativa ITIS y COAM. 18 de agosto se termina con la organización, planificación y ajustes del plan de trabajo según el análisis del diagnóstico participativo, se realiza en formato Excel siguiendo las indicaciones y ítems del anexo técnico.	CD Con Carpeta Correspondiente al Registro Fotográfico de la actividad relacionada.
9. Reuniones equipo PIC 2026.	25 de Agosto reunión virtual con equipo PIC, citada por las profesionales lideres de la ZOE, para la socialización del cronograma del plan de trabajo y articulación de actividades con el equipo. 31 de Agosto reunión con secretaria local de salud con las ZOE departamentales y municipal para unificación de dudas. Y para fijar fecha para convocatoria de la Red Objetiva.	CD Con Carpeta Correspondiente al Registro Fotográfico de la actividad relacionada.
10. Apoyo jornada de celebración adulto mayor	El día 26 de agosto, se realiza acompañamiento a jornada de celebración del adulto mayor, organizada por la alcaldía municipal y la secretaria de desarrollo; jornada que se lleva a cabo en el polideportivo del 16 de marzo con la participación de los adultos mayores de los diferentes centros vida del municipio, se llevan diferentes actividades en promoción de la salud mental y física por parte del equipo PIC a través de diferentes Stan. como resolución de conflictos, prevención de la violencia, nutrición, manejo de emociones.	CD Con Carpeta Correspondiente al Registro Fotográfico de la actividad relacionada.
11. Elaboración de fichas técnica e informes	Del 24 de agosto al 31 de Agosto se realiza informes de contratista, informe supervisión y elaboración de actas y fichas técnicas.	Se anexa CD Con Evidencias Fotográficas organizadas por actividades y estrategias realizadas con todos los soportes solicitados para la entrega de informes.

Teniendo en cuentas las actividades desarrolladlas se evidencia el cumplimiento de las obligaciones contractuales, así como el pago de los aportes al sistema general de seguridad social en salud y

fondo de pensiones, de conformidad con el artículo 50 de la ley 789 de 2002.

PERIODO	No. PLANILLA	FECHA	IBC
Salud, Pensión y Riesgos del mes de Agosto	8642310280	18/08/2026	$ 1.750.905

En consecuencia, con base en los informes presentados por el Contratista, respecto a las actividades ejecutadas en el presente contrato el supervisor CERTIFICA el cumplimiento del contrato a satisfacción, en el periodo mencionado, y hace constar que la información suministrada en el presente informe es veraz y cumple con los parámetros establecidos con el objeto del contrato.

Se expide el presente informe para adelantar los trámites de legalización de la respectiva cuenta de cobro.

En constancia de lo anterior, se firma el presente informe a los 09 días del mes de Septiembre de 2026

DANNY YOLEIBY LEÓN CARREÑO
Profesional Especializada en Salud Pública
Supervisor

SOCORRO 08 10 2026 $ 3.681.500,00

MARTHA YANETH DELGADO CARDOZO - Documento No.: 37948298

TRES MILLONES SEISCIENTOS OCHENTA Y UN MIL QUINIENTOS PESOS CON CERO CTVS M/Cte.

HOSPITAL REGIONAL MANUELA BELTRAN
Nit:00900190045-1
SOCORRO

COMPROBANTE DE EGRESO

No: 000000000006906

Fecha de Impresión : jueves, 08 octubre 2026

Fecha del Egreso :	08/10/2026 2:47:53 p. m.	Estado :	Confirmado
Beneficiario	37948298 DELGADO CARDOZO MARTHA YANETH	Valor :	$ 3.681.500,00
Detalle :	PAGO COMO PSICOLOGA MES DE AGOSTO PIC SOCORRO CONTRATO 137 26	Numero de Nota:	123
Valor en Letras	TRES MILLONES SEISCIENTOS OCHENTA Y UN MIL QUINIENTOS PESOS CON CERO CTVS M/Cte.		

DATOS DEL PAGO EN CHEQUE

Banco **BANCOLOMBIA**

Numero cheque : Consignar : 10/08/2026

CONTABILIZACIONES

CONCEPTO	TERCERO	CUENTA	DEBITO	CREDITO
BANCOLOMBIA . PLAN DE SALUD PUBLICA DE INTERVENCIONES	37948298	11100604	$ 0,00	$ 3.681.500,00
PAGO HONORARIOS PAGO COMO PSICOLOGA MES DE AGOSTO PIC SOCORRO CONTRATO 137 26	37948298	24905401	$ 3.681.500,00	$ 0,00

FACTURAS AFECTADAS

Factura	Valor	Factura	Valor	Factura	Valor
HMB0000001868	$ 3.681.500,00				

ORDEN DE PAGO GENERADA

Consecutivo	Fecha	Rubro	Nombre	Recurso	Valor
1291	20261008	2.4.5.02.09.01	REMUNERACIÓN SERVICIOS TÉCNICOS ASISTENCIALES	1 - Recursos Propios	$ 3.700.000,00

DESCUENTOS

RETENCION EN LA FUENTE	RETEICA	RETEIVA	TOTAL DESCUENTOS
0,0	18.500,0	0,0	18.500,0

1101697911 RICARDO ESTEBAN ATUESTA LOPEZ
ELABORÓ

Tesorero

Recibí:
C.C de

Nombre reporte : TSRPComprobanteEgresoCheque

Usuario Id. :1101697911

LICENCIADO A: [E.S.E. HOSPITAL REGIONAL MANUELA BELTRAN] NIT [900190045-1]

Bancolombia

Sucursal Virtual Negocios

Emp. Social Del Estado Hosp Reg Manuela Beltran - Nit: 900190045
Martes, 13 de octubre de 2026, 3:33:55 p.m.

Número del registro
30000

Fecha de aplicación
08 Oct 2026

Nombre del destinatario
Martha Yaneth Delg

Identificación destinatario
37948298

Producto destino
550488405309128

Tipo de producto
Ahorros

Banco
Banco Davivienda

Valor
COP $ 3.681.500,00

Estado del pago
Exitoso

Código
OKB

Descripción
Pago exitoso y abonado en cuenta de otro banco.

Referencia
1868

VIGILADO SUPERINTENDENCIA FINANCIERA DE COLOMBIA



Dirección IP: 190.121.149.219