# Informe de ejecución de actividades componente educativo
# Subcomponente: Gestores pedagógicos

**Fecha de ejecución: 18 de agosto al 30 de septiembre de 2026**

**Contrato interadministrativo 1009000022026-2026**

**SOMOS - Alcaldía de Rionegro**

**Rionegro, Antioquia**

**2026**

**Introducción**

El presente informe tiene como propósito registrar, organizar y evidenciar las actividades pedagógicas y operativas desarrolladas por los equipos de gestores durante el mes de agosto, en el marco del Contrato Interadministrativo N.° 10.09.00.00-22.16-026-2026. Durante este periodo se ejecutaron acciones de cultura ciudadana, movilidad segura, acompañamiento en pasos seguros, pedagogía frente al mal parqueo y socialización de cambios viales en sectores priorizados del municipio de Rionegro. El enfoque principal estuvo dirigido a fortalecer la seguridad vial, orientar a peatones y conductores, promover el uso adecuado del espacio público y apoyar la movilidad en entornos educativos, comerciales y de alta afluencia ciudadana.

**Registro de actividades realizadas durante el mes**

En la siguiente sección se relacionan las actividades ejecutadas por los gestores comunitarios, indicando el nombre de la actividad, la descripción, el sector intervenido, el número promedio de personas impactadas y las evidencias correspondientes.

**Actividades desarrolladas durante el periodo reportado**

**Descripción general de las actividades:** Los equipos realizaron acompañamiento pedagógico y operativo en pasos seguros de instituciones educativas y sectores estratégicos como IETISA, City Médica, SOMER, Barro Blanco, Reserva Plaza, Galería, Rionegro Plaza, Porcicarnes, Las Playas, Tres Esquinas, UCO, Colegios, Santa Teresa, Oasis, Bulevar 41, Encenillos, Villas del Río, Altos de la Pereira, Porvenir, San Antonio y Belchite. Las acciones incluyeron orientación a peatones y conductores, promoción del uso adecuado de paraderos autorizados, pedagogía sobre cultura vial, sensibilización frente al mal parqueo y acompañamiento a la comunidad para favorecer una movilidad más segura y ordenada.

**Sectores intervenidos:** City Médica, IETISA, Barro Blanco, Reserva Plaza, Galería, Centro, Rionegro Plaza, Porcicarnes, Las Playas, Tres Esquinas, UCO, Colegios, SOMER, Porvenir, San Antonio, Calle de la Madera, Alto de Vallejo, Santa Teresa, Oasis, Bulevar 41, Encenillos, Villas del Río, Altos de la Pereira y Belchite.

**Número total de personas intervenidas en el periodo consolidado:** 5.603 personas, correspondientes a 2.936 interacciones registradas en la semana 34 y 2.667 interacciones registradas en la semana 35.

**Evidencias:** Se anexan los registros de programación diaria, soportes de interacción por equipo, liderazgos responsables y registros fotográficos disponibles de las jornadas desarrolladas.

**Consolidado de actividades del mes**

| Semana | Sector | Actividad realizada | Lugar | Número promedio de personas intervenidas | Total de personas intervenidas al finalizar el mes | Observaciones |
|---|---|---|---|---|---|---|
| **Semana 34** | City Médica, IETISA, Galería, Centro, Barro Blanco, Reserva Plaza, Porvenir, Tres Esquinas, San Antonio, SOMER, Bulevar 41 y Colegios | Cultura ciudadana, movilidad segura, cultura vial, pedagogía frente al mal parqueo y acompañamiento en pasos seguros. | Sectores priorizados del municipio | 587 | 2.936 | Mayor concentración de interacciones en Galería y Centro, con participación destacada de los equipos de cultura vial y movilidad segura. |
| **Semana 35** | City Médica, IETISA, Alto de Vallejo, UCO, Tres Esquinas, SOMER, Reserva, Barro Blanco, Santa Teresa, Oasis, Bulevar 41, Colegios, Encenillo | Cultura ciudadana y movilidad segura, control pedagógico de mal parqueo y socialización de cambios viales. | Sectores educativos, comerciales y de movilidad estratégica | 533 | 2.667 | Se fortaleció la intervención en colegios y zonas de alta circulación, con apoyo de los equipos itinerantes. |

| | | | | | | |
|---|---|---|---|---|---|---|
| | s, Villas del Río y Altos de la Pereira | | | | | |
| **Total periodo** | Municipio de Rionegro | Consolidado de acciones pedagógicas y operativas de cultura ciudadana, movilidad segura y mal parqueo. | Diferentes sectores priorizados | 560 | 5.603 | El consolidado evidencia continuidad en las acciones de sensibilización, acompañamiento y orientación ciudadana durante agosto. |

**Actividades detalladas**

En esta sección se describen de manera específica las actividades desarrolladas durante cada semana del periodo reportado, incluyendo los principales sectores intervenidos, el enfoque de la actividad y un espacio destinado para anexar evidencia fotográfica.

**Semana 34**

Durante la semana 34 se realizaron actividades pedagógicas y operativas enfocadas en cultura ciudadana, movilidad segura, acompañamiento en pasos seguros y sensibilización frente al mal parqueo. Las intervenciones se desarrollaron en sectores como City Médica, IETISA, Galería, Centro, Barro Blanco, Reserva Plaza, Porvenir, Tres Esquinas, San Antonio, SOMER, Bulevar 41 y diferentes instituciones educativas. Los equipos orientaron a peatones y conductores sobre el uso adecuado del espacio público, el respeto por las normas de tránsito, la importancia de utilizar paraderos autorizados y la necesidad de mantener despejadas las zonas destinadas a la movilidad peatonal y vehicular. En esta semana se registraron 2.936 personas intervenidas.











**Semana 35**

Durante la semana 35 se continuó con el acompañamiento pedagógico y operativo en sectores educativos, comerciales y de movilidad estratégica. Las actividades estuvieron orientadas a fortalecer la cultura ciudadana, promover una movilidad segura, realizar pedagogía frente al mal parqueo y socializar cambios viales en los puntos priorizados. Se intervinieron sectores como City Médica, IETISA, Alto de Vallejo, UCO, Tres Esquinas, SOMER, Reserva, Barro Blanco, Santa Teresa, Oasis, Bulevar 41, Colegios, Encenillos, Villas del Río y Altos de la Pereira. Los gestores brindaron orientación directa a la comunidad, apoyaron el ordenamiento de la movilidad y reforzaron mensajes

relacionados con la seguridad vial y el uso responsable del espacio público. En esta semana se registraron 2.667 personas intervenidas.

| | |
|---|---|
| **Foto 1**<br>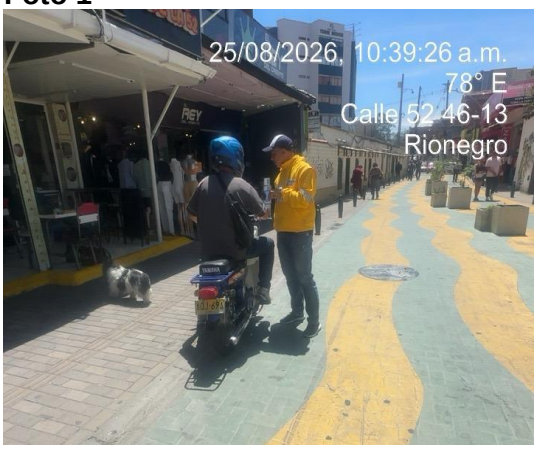 | **Foto 2**<br>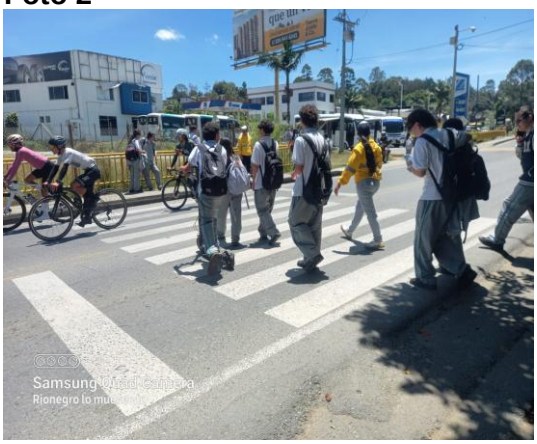 |
| **Foto 3**<br>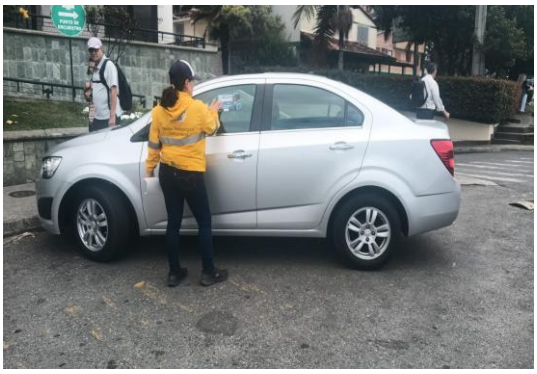 | **Foto 4**<br> |

**Total de personas intervenidas mes de agosto: 5.603**

**Total de sectores intervenidos en el mes:** 24 sectores: City Médica, IETISA, Barro Blanco, Reserva Plaza, Galería, Centro, Rionegro Plaza, Porcicarnes, Las Playas, Tres Esquinas, UCO, Colegios, SOMER, Porvenir, San Antonio, Calle de la Madera, Alto de Vallejo, Santa Teresa, Oasis, Bulevar 41, Encenillos, Villas del Río, Altos de la Pereira y Belchite.

**Nombre de las actividades desarrolladas:** Cultura ciudadana, movilidad segura, cultura vial, acompañamiento en pasos seguros, pedagogía frente al mal parqueo, orientación a peatones y conductores, socialización de cambios viales, promoción del uso adecuado de paraderos autorizados y sensibilización sobre el uso responsable del espacio público.

**Periodo: septiembre**

**Balance general del periodo**

**2. Consolidado mensual**

| Periodo | Sectores principales | Actividad realizada | Total de interacciones | Observaciones |
|---|---|---|---|---|
| **Semana 36: 1 al 4 de septiembre** | City Médica, SOMER, UCO, Juan Pablo II, Oasis, Bulevar de la 41, carreras 45 y 46, Tres Esquinas, Cuatro Esquinas, IETISA, colegios, Domingo Savio, Galería, Barro Blanco, Reserva Plaza, Santa Teresa y Porvenir | Cultura ciudadana y movilidad segura; cultura vial y mal parqueo; acompañamiento y socialización de cambios viales; actividades del equipo itinerante. | 4.988 | Consolidado cuantitativo de los registros disponibles para la semana. |
| **Semana 37: 7 al 9 de septiembre** | UCO, Juan Pablo II, carreras 45 y 46, Tres Esquinas, Bulevar de la 41, City Médica, SOMER, Villas del Río e IETISA | Cultura ciudadana y movilidad segura; cultura vial y mal parqueo. | 967 | Corte cuantitativo al 9 de septiembre; las actividades del 10 y 11 se describen sin incluir cifras de interacción. |
| **Semana 38: 14 al 19 de septiembre** | Rutas Aeropuerto, Zona Franca, 800 Llanogrande y Sajonia; Escuela | Prueba piloto de recaudo electrónico; pedagogía, | 19.188 | Interacciones consolidadas del 14 al 18 de septiembre; el 19 |

| | | | | |
|---|---|---|---|---|
| | de Ingenieros de Antioquia; Administración Municipal de Rionegro | sensibilización y cultura ciudadana; equipos itinerantes en la EIA y dependencias municipales. | | cuenta con programación operativa. |
| **Semana 39: 21 al 25 de septiembre** | Rutas del recaudo, MAKIA, Concesión del Túnel, parque de la Libertad, calle 52, carrera 50 con calle 50, Casa Dorada y recorrido del Bicipaseo de Neones | Semana de la Seguridad Vial: apertura, puestos de control, equipos itinerantes, caminata, pedagogía sobre micromovilidad, Sin Fronteras, Cambiatón de Cascos, señalización, subsidios de transporte y Bicipaseo de Neones. | Sin cifra consolidada | Información disponible hasta el 25 de septiembre en la programación operativa. |
| **Total consolidado** | Municipio de Rionegro | Acciones pedagógicas y operativas de cultura ciudadana, movilidad segura, prueba piloto de recaudo y Semana de la Seguridad Vial. | **25.143** | Informe operativo con corte al 25 de septiembre y cuantitativo al 18 de septiembre. |

### 3. Actividades por semana

A continuación se presentan las actividades desarrolladas, los principales sectores de intervención y los resultados cuantitativos disponibles para cada semana.

### 3.1 Semana 36: 1 al 4 de septiembre

Durante la semana 36 se realizaron actividades pedagógicas y operativas en instituciones educativas, pasos seguros, zonas comerciales y sectores estratégicos para la movilidad.

- Acompañamiento al ingreso y la salida de estudiantes en la Institución Educativa Monseñor Alfonso Uribe Jaramillo, IETISA, Barro Blanco, Domingo Savio y otros colegios.
- Orientación a peatones y conductores.
- Control pedagógico frente al mal parqueo.
- Promoción del uso adecuado de paraderos autorizados.
- Apoyo en demarcación, señalización y acciones de equipos itinerantes.

**Resultado:** 4.988 interacciones consolidadas

Evidencias fotográficas — Semana 36





07 de septiembre de 2026 7:02 a. m.
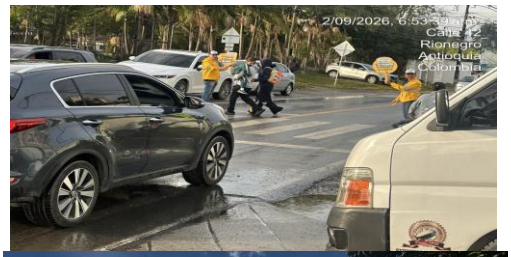
2/09/2026, 6:53:39 a.m.
Calle 12
Rionegro
Antioquia
Colombia
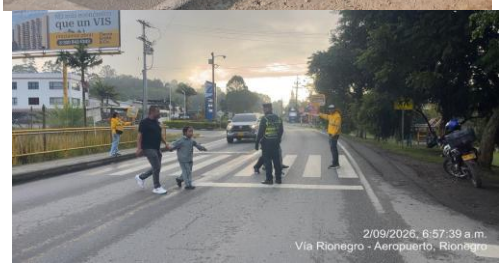
2/09/2026, 6:57:39 a.m.
Vía Rionegro - Aeropuerto, Rionegro


Samsung Quad Camera
Rionegro lo mueves tu



**4.2 Semana 37: 7 al 11 de septiembre**

Durante la semana se mantuvo el acompañamiento en la Institución Educativa Monseñor Alfonso Uribe Jaramillo, sede Juan Pablo II; IETISA; City Médica; Ciudadela Educativa 4.0; Institución Educativa Carrusel; y los colegios Baldomero y Normal. También se realizaron acciones de pedagogía, movilidad segura y prevención del estacionamiento indebido en Galería, las carreras 45 y 46, Rionegro Plaza, barrio Santa Ana, Bulevar de la 41 y Tres Esquinas.

- **7 de septiembre:** reunión de líderes.
- **8 de septiembre:** capacitación con la empresa Pinbus.
- **9 de septiembre:** inicio de la pedagogía de la prueba piloto de recaudo electrónico.
- **10 de septiembre:** capacitación con el IMER para gestores de colegios.
- **11 de septiembre:** planeación de la Semana de la Seguridad Vial.

**Resultado:** 967 interacciones consolidadas entre el 7 y el 9 de septiembre.

## Conclusión

La ejecución de los gestores pedagógicos durante los periodos reportados de agosto y septiembre de 2026 permitió mantener la presencia territorial de la estrategia **A Rionegro lo mueves tú**, mediante acompañamiento en entornos escolares y pasos seguros, orientación a peatones y conductores, prevención del mal parqueo, promoción del uso adecuado de paraderos y socialización de cambios viales. Se registraron 5.603 interacciones en agosto y 25.143 en septiembre, para un acumulado de **30.746 interacciones ciudadanas**, **con presencia en 24 sectores durante agosto y 30 sectores y puntos de intervención identificados en septiembre.**

Entre los resultados se destaca el acompañamiento a la prueba piloto de recaudo electrónico, que registró **19.188 interacciones entre el 14 y el 18 de septiembre** en las rutas Aeropuerto, Zona Franca, Sajonia y 800 Llanogrande. Asimismo, los gestores apoyaron las actividades de la Semana de la Seguridad Vial, la caminata “Los de a Pie”, la Cambiatón de Cascos, la orientación sobre subsidios de transporte y el Bicipaseo de Neones. Estas acciones acercaron la información a la ciudadanía y promovieron prácticas de autocuidado, convivencia y uso responsable del espacio público.

El balance evidencia continuidad en la labor pedagógica y capacidad de acompañamiento a las prioridades de movilidad del municipio. El acumulado corresponde a interacciones registradas, no necesariamente a personas únicas ni al número de jornadas realizadas. Además, las cifras de septiembre tienen corte al 18 de septiembre, aunque el informe describe actividades hasta el día 25; por tanto, queda pendiente incorporar los registros posteriores para completar el resultado cuantitativo del mes.