Armenia, Quindío septiembre 15 de 2026

Señores

INSTITUCION

EDUCATIVA CAMARA

JUNIOR

Armenia, Quindío

1ER. INFORME DE ACTIVIDADES DEL CONTRATISTA

CONTRATANTE: INSTIUCION EDUCATIVA CAMARA JUNIOR

CONTRATISTA: HECTOR HERRAN ARIAS

OBJETO: "OBRA A TODO COSTO PARA ARREGLO Y MANTENIENTO HIDRAULICO E HIDROSANITARIO EN LA INTITUCION EDUCATIVA CAMARA JUNIOR"

En los términos y condiciones de los estudios previos y la propuesta presentada por el contratista que para todos los efectos legales se consideran parte integral del presente contrato.

MODALIDAD: Contrato por obra o labor.

VALOR: $ 1.772.450 (Un millón setecientos setenta y dos mil cuatrocientos cincuenta pesos m/cte)

REGISTRO FOTOGRAFICO:









CALLE 31 # 27-04 BARRIO PORVENIR
CEL. 3106863719/ CORREO: herranariash@gmail.com

SERVIFERRE H.H

"CONSTRUIMOS CON CONFIANZA, SOLUCIONANDO NECESIDADES"








CALLE 31 # 27-04 BARRIO PORVENIR

CEL. 3106863719/ CORREO: herranariash@gmail.com

SERVIFERRE H.H

"CONSTRUIMOS CON CONFIANZA, SOLUCIONANDO NECESIDADES"

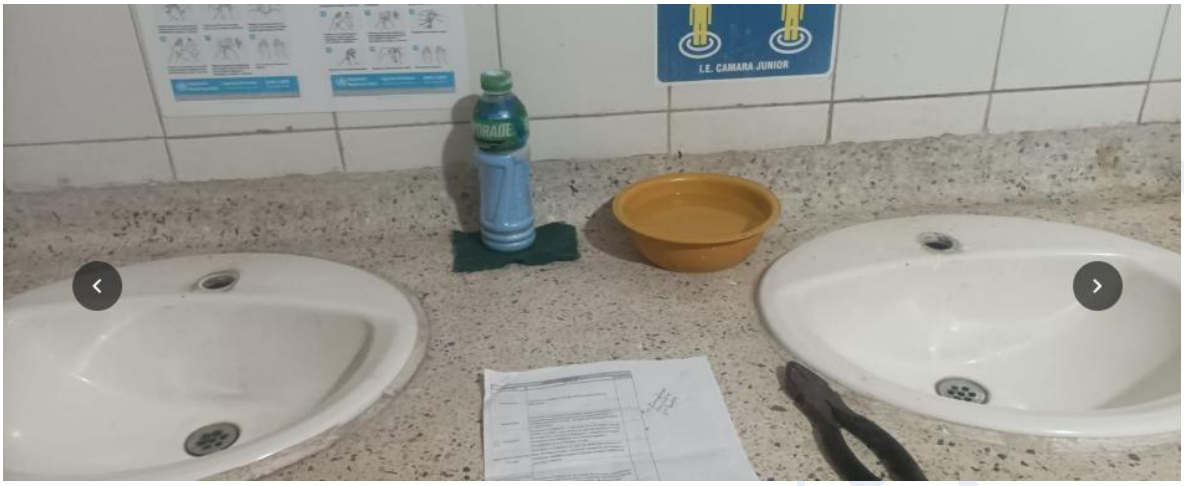

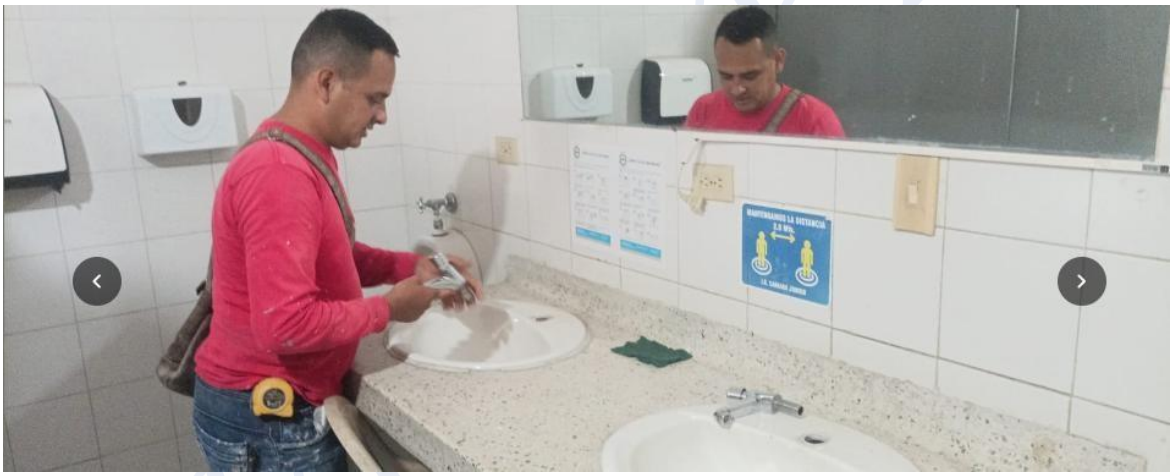

SERVIFERRE H.H

CALLE 31 # 27-04 BARRIO PORVENIR
CEL. 3106863719/ CORREO: herranariash@gmail.com

SERVIFERRE H.H

"CONSTRUIMOS CON CONFIANZA, SOLUCIONANDO NECESIDADES"




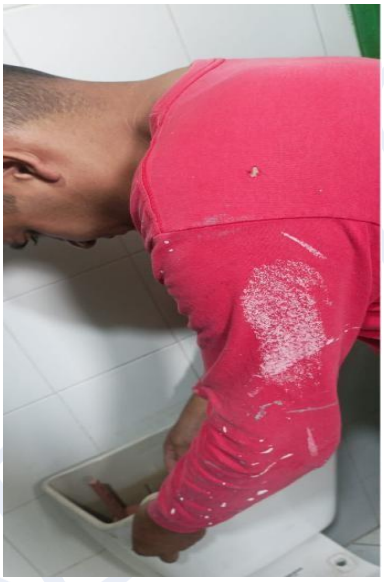



CALLE 31 # 27-04 BARRIO PORVENIR

CEL. 3106863719/ CORREO: herranariash@gmail.com

SERVIFERRE H.H

"CONSTRUIMOS CON CONFIANZA, SOLUCIONANDO NECESIDADES"





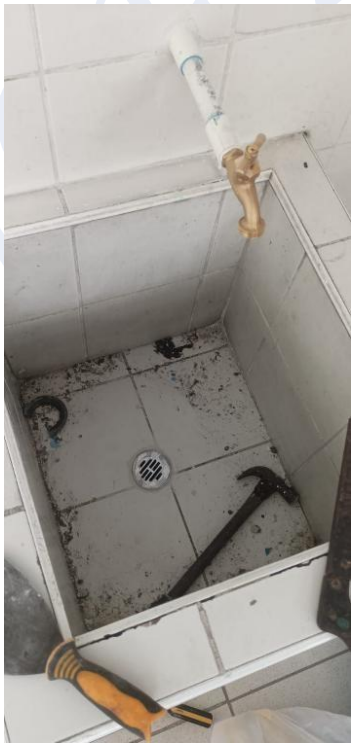


CALLE 31 # 27-04 BARRIO PORVENIR

CEL. 3106863719/ CORREO: herranariash@gmail.com

SERVIFERRE H.H

"CONSTRUIMOS CON CONFIANZA, SOLUCIONANDO NECESIDADES"

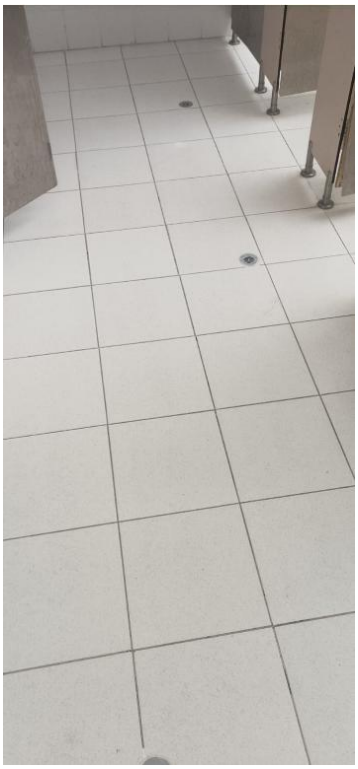







CALLE 31 # 27-04 BARRIO PORVENIR

CEL. 3106863719/ CORREO: herranariash@gmail.com

SERVIFERRE H.H

"CONSTRUIMOS CON CONFIANZA, SOLUCIONANDO NECESIDADES"









CALLE 31 # 27-04 BARRIO PORVENIR

CEL. 3106863719/ CORREO: herranariash@gmail.com

SERVIFERRE H.H

"CONSTRUIMOS CON CONFIANZA, SOLUCIONANDO NECESIDADES"





CALLE 31 # 27-04 BARRIO PORVENIR
CEL. 3106863719/ CORREO: herranariash@gmail.com

SERVIFERRE H.H

"CONSTRUIMOS CON CONFIANZA, SOLUCIONANDO NECESIDADES"







Atentamente,

Hector Herran A

Representante Legal

Cel. 3106863719

CALLE 31 # 27-04 BARRIO PORVENIR
CEL. 3106863719/ CORREO: herranariash@gmail.com