09	10	2026	1,782,000.00

ARCINIEGAS SERRATO CRISTIAN CAMILO

UN MILLóN SETECIENTOS OCHENTA Y DOS MIL PESOS m/cte**********

ESE HOSPITAL INTEGRADO SAN BERNARDO DE BARBOSA Nit: 00890205456 - 5 BARBOSA	AÑO	MES	DÍA	COMPROBANTE DE EGRESO	Pág
	2026	10	09	No: CE 26-00651 Con: 1	1

Doc. de Pago : TRANSFERENCIA — Nombre Banco : BANCO DE BOGOTÁ — Benef : ARCINIEGAS SERRATO CRISTIAN CAMILO
Cuenta Número : 136089778 — Nombre Cuenta : CUENTA COMUNES BANCO DE BOGO — Nit : 01099207808 - 5

CG 26-00713, CTA01AGOSTO-SEPTIEMBRE CP 26-00312, CD 26-00278, CONT2026-161 PRESTACIÓN DE SERVICIOS PROFESIONALES PARA ASESORAR, APOYAR Y REALIZAR TODAS LAS ACTIVIDADES DE LA SUPERVISIÓN DE LAS ETAPAS CONTRACTUAL Y POSTCONTRACTUAL, DEL CONTRATO DE INTERVENTORIA PARA LA ADECUACION MENOR DE LA E.S.E. HOSPITAL INTEGRADO SAN BERNARDO DE BARBOSA SANTANDER.

LIQUIDACIONES

Detalle del Concepto	Valor	Detalle del Concepto	Valor
Ind y Cio	18,000.00		
Total Descuentos $	**18,000.00**		

CONTABILIZACIONES

Cont	Detalle	Código Contable	Imputación Presupuestal	Fond	Valor Débito	Valor Crédito	Base
2072	Honorarios	24905401	2.1.2.02.02.008.02	RP	1,800,000.00	0.00	1,800,000.00
2496	Rete Ica Honorarios	24362702			0.00	18,000.00	1,800,000.00
2515	136089778 Banco de Bogotá Comunes	11100510			0.00	1,782,000.00	1,782,000.00
				SUMAS IGUALES $	**1,800,000.00**	**1,800,000.00**	

Valor a pagar: $ 1,782,000.00
En letras: UN MILLóN SETECIENTOS OCHENTA Y DOS MIL PESOS m/cte.**********

WCASTE
Elaboró

Ordenador del Gasto

Recibí:
C.C.

ESE HOSPITAL INTEGRADO SAN BERNARDO DE BARBOSA Nit: 00890205456 - 5 BARBOSA	AÑO	MES	DÍA	COMPROBANTE GENERAL	Pág
San Bernardo	2026	10	01	No: CG 26-00713 Con: 1	1

Beneficiario: CC: 01099207808 - 5 - ARCINIEGAS SERRATO CRISTIAN CAMILO

CTA01AGOSTO-SEPTIEMBRE CP 26-00312, CD 26-00278, CONT2026-161 PRESTACIÓN DE SERVICIOS PROFESIONALES PARA ASESORAR, APOYAR Y REALIZAR TODAS LAS ACTIVIDADES DE LA SUPERVISIÓN DE LAS ETAPAS CONTRACTUAL Y POSTCONTRACTUAL, DEL CONTRATO DE INTERVENTORIA PARA LA ADECUACION MENOR DE LA E.S.E. HOSPITAL INTEGRADO SAN BERNARDO DE BARBOSA SANTANDER.

LIQUIDACIONES

Detalle del Concepto	Valor Débito	Valor Crédito	Detalle del Concepto	Valor Débito	Valor Crédito
Valor de la cuenta sin iva	1,800,000.00	0.00	Retención Ica	0.00	18,000.00

CONTABILIZACIONES

No	Detalle	Código Contable	Imputación Presupuestal	Fondo	Valor Débito	Valor Crédito	Base
1	Adquisición de bienes y servicios ? Otro	036191	2.1.2.02.02.008.02	RP	1,800,000.00	0.00	0.00
2	Adquisición de bienes y servicios ? Otro	035191			0.00	1,800,000.00	0.00
3	honorarios	51117901			1,800,000.00	0.00	1,800,000.00
4	Honorarios	24905401			0.00	1,800,000.00	1,800,000.00
				TOTALES $	**3,600,000.00**	**3,600,000.00**	

LEIDY

Elaboró

Ordenador del gasto

INFORME DE SUPERVISIÓN

CONTRATO DE PRESTACIÓN DE SERVICIOS DE APOYO A LA GESTIÓN No HISB-CD-161 DE 2026	
FECHA: 17 DE SEPTIEMBRE 2026	
1. INFORMACIÓN DEL CONTRATISTA:	
Nombre del Contratista:	CRISTIAN CAMILO ARCINIEGAS SERRATO
Número de Identificación - NIT:	C.C. No. 1.099.207.808 DE BARBOSA
Nombre del Representante Legal:	NO APLICA
Número de Identificación Legal:	NO APLICA
Fecha de suscripción del contrato	14 de AGOSTO 2026
Plazo	2 MESES
Fecha de Inicio	16 de Agosto 2026
Fecha de Terminación	15 de Octubre 2026
Valor del contrato	$ 3.600.000
Periodo que comprende el informe	16 de Agosto al 15 de Septiembre
Nombre y cargo Supervisor	Tulia Paola Camacho Mendoza Administrador

2. BALANCE DEL ACTO CONTRACTUAL	
Valor del contrato	$ 3.600.000
Pago correspondiente a la cuenta de cobro 1 mes de Agosto-Septiembre de 2026	$ 1.800.000
Saldo del contrato	$ 1.800.000

OBLIGACIONES	CUMPLIÓ		OBSERVACIONES
	SI	NO	
ETAPA CONTRACTUAL			
Realizar la supervisión del contrato de interventoría celebrado por la entidad, cumpliendo las obligaciones propias de la supervisión asignada, ejerciendo un control estricto sobre dicho contratista.	X		
Asesorar y conceptuar a la gerencia de la E.S.E., sobre el desarrollo del contrato de interventoría para la adecuación menor de la E.S.E.	X		
Acompañar y asesorar a la entidad en la supervisión y control de la adecuación menor de la E.S.E., verificando el cumplimiento de las especificaciones técnicas y los cronogramas.	X		
Revisar los presupuestos presentados por el contratista, y hacer las observaciones y ajustes a que hubiere lugar.	X		
Revisar todos los documentos para que el contrato de interventoría para la adecuación menor de la E.S.E., queden legalizados y cumplan sus requisitos de ejecución	X		
Revisar actas de inicio, actas de suspensión, actas de recibo parcial, actas de recibo final y actas de liquidación y las justificaciones técnicas de las mismas.	X		

Revisar informes de avance del contrato.	X		
Preparación de informes y/o devoluciones y/o validación de documentos aportados para efectos de trámite de actas parciales y/o liquidación de contratos.	X		
Proyectar oficios para la revisión y firma de los mismos y proceder a adelantar el trámite de notificación al contratista.	X		
Realizar seguimiento y evaluación del contrato, respecto a modificaciones, adiciones y/o prorrogas, incluyendo la legalización, perfeccionamiento y ejecución contractual, participar en comité técnico de seguimiento junto con las secretarias respectivas, verificación de pólizas para aprobación por parte del despacho y publicación de cada procedimiento según sea asignado por el despacho.	X		
Identificar riesgos técnicos y contractuales y proponer medidas correctivas o preventivas.	X		
Revisar y garantizar el cumplimiento de todo el personal que desarrolle el contrato supervisado sobre las medidas de bioseguridad, seguridad en el trabajo, así como el manejo de los deseños y en general de cumplimiento de todas las normas de seguridad del sitio donde se desarrollan las actividades de mantenimiento etc.	X		
ETAPA POST CONTRACTUAL			
Apoyar la liquidación del contrato de interventoría para la adecuación menor de la E.S.E. Hospital Integrado San Bernardo.			
Revisar y certificar las actas de recibo final del contrato.			

En los anteriores términos, se certifica el cumplimiento de las obligaciones contractuales convenidas y que los servicios contratados han sido desarrollados a satisfacción, por consiguiente, se puede proceder al pago correspondiente.

TULIA PAOLA CAMACHO MENDOZA
Administrador
Supervisor

CUENTA DE COBRO No 01

LA E.S.E. HOSPITAL INTEGRADO SAN BERNARDO DE BARBOSA SANTANDER
Identificado con Nit 890.205.456-5

DEBE A:
CRISTIAN CAMILO ARCINIEGAS SERRATO
Identificado con cedula de ciudadanía No. 1.099.207.808 de Barbosa

La suma de **MILLÓN OCHOCIENTOS MIL PESOS ($1.800.000) M/CTE.**

Por concepto de la ejecución de actividades en la gestión de supervisor técnico, en cumplimiento del CONTRATO DE PRESTACIÓN DE SERVICIOS DE APOYO A LA GESTIÓN No. HISB-CD-161-26 del 14 de agosto de 2026, cuyo objeto es: " **PRESTACIÓN DE SERVICIOS PROFESIONALES PARA ASESORAR, APOYAR Y REALIZAR TODAS LAS ACTIVIDADES DE LA SUPERVISIÓN DE LAS ETAPAS CONTRACTUAL Y POSTCONTRACTUAL, DEL CONTRATO DE INTERVENTORÍA PARA LA ADECUACIÓN MENOR DE LA E.S.E. HOSPITAL INTEGRADO SAN BERNARDO DE BARBOSA SANTANDER.**", para el periodo comprendido desde el 16 de agosto al 15 de septimbre de 2026.

Adjunto al presente informe de actividades realizadas durante el periodo de ejecución en mención.

Favor girar a la cuenta No. 3118463589 de Nequi

Para efectos de retención en la fuente, solicito se realice dando cumplimiento al artículo 383 del ET.

CRISTIAN CAMILO ARCINIEGAS SERRATO
C.C. No. 1.099.207.808 de Barbosa

PAGO CONTRATO DE PRESTACIÓN DE SERVICIOS PERSONALES

CONTRATISTA :	CRISTIAN CAMILO ARCINIEGAS SERRATO						C.C./NIT	1.099.207.808 DE BARBOSA		
Nº DEL CONTRATO	HISB-CD-161-2026	PLAZO	14 DE AGOSTO AL 15 DE OCTUBRE 2026	Nº. RP	26-00278	Nº. CDP	26-00312	RUBRO PRESUPUESTAL	2.1.2.02.02.008.02	
OBJETO DEL CONTRATO	PRESTACIÓN DE SERVICIOS PROFESIONALES PARA ASESORAR, APOYAR Y REALIZAR TODAS LAS ACTIVIDADES DE LA SUPERVISIÓN DE LAS ETAPAS CONTRACTUAL Y POSTCONTRACTUAL, DEL CONTRATO DE INTERVENTORÍA PARA LA ADECUACIÓN MENOR DE LA E.S.E. HOSPITAL INTEGRADO SAN BERNARDO DE BARBOSA SANTANDER.						CONTRATO LEGALIZADO	SI	REGIMEN:	CONTRIBUTIVO
VALOR TOTAL DEL CONTRATO:	$ 3.600.000	VALOR A PAGAR	$ 1.800.000				NUEVO SALDO DE CONTRATO	$ 1.800.000		
PERIODO FACTURADO	16 de agosto al 15 de septiembre			PAGO TOTAL SEGURIDAD SOCIAL			$623.900	Nº DE PLANILLA	88108024 ✓	

DOCUMENTOS ANEXOS :						
Cuenta de Cobro	X	Informe de Actividades	X	Certificación Aportes Parafiscales	X	
Pago Seguridad Social	X	Verificación FOSYGA	X	Si es declarante de Renta marque		
Otros		(En caso que requiera anexar evidencias físicas)				
INFORME DE ACTIVIDADES						

PRINCIPALES RECOMENDACIONES (ACCIONES URGENTES E IMPORTANTES)	VERDE		AMARILLO		ROJO	

PARA LOS EFECTOS LEGALES CERTIFICO, BAJO LA GRAVEDAD DE JURAMENTO, CERTIFICO QUE:

1. Cumplí a cabalidad las actividades del objeto contractual arriba descritas; **2.** Pertenezco al Régimen descrito; **3.** Toda la información aquí suministrada es verídica; **4.** He leído y entendido la descripción de cada uno de los campos aquí diligenciados.

_____

CRISTIAN CAMILO ARCINIEGAS SERRATO

C.C. No. 1.099.207.808 de Barbosa

En mi calidad de jefe de área, a donde pertenece el contrato de servicios personales aquí relacionado, **CERTIFICO:**

1.- Que El Contratista cumplió a cabalidad las obligaciones contractuales pactadas;

2.- Que El Contratista desarrolló las actividades descritas en el presente informe, dentro del período de cobro.

3.- Que la información aquí suministrada es verídica y el informe de actividades anexo, está conforme a la realidad de las acciones realizadas, durante el periodo contractual cobrado.

TULIA PAOLA CAMACHO MENDOZA

Administrador

INFORME MENSUAL DE ACTIVIDADES

TULIA PAOLA CAMACHO MENDOZA

Supervisor

CRISTIAN CAMILO ARCINIEGAS SERRATO

Contratista

Periodo: DESDE EL 16 DE AGOSTO AL 15 DE SEPTIEMBRE

INFORME MENSUAL DE ACTIVIDADES

1. INTRODUCCION

En cumplimiento del contrato de **CONTRATO DE PRESTACIÓN DE SERVICIOS DE PROFESIONALES No. HISB-CD-161-2026.",** presento el Informe mensual, para el periodo comprendido entre el 16 de agosto y el 15 de septiembre.

2. OBJETIVO GENERAL

Se cumplió a cabalidad con el objeto del contrato consistente en la **"PRESTACIÓN DE SERVICIOS PROFESIONALES PARA ASESORAR, APOYAR Y REALIZAR TODAS LAS ACTIVIDADES DE LA SUPERVISIÓN DE LAS ETAPAS CONTRACTUAL Y POST CONTRACTUAL, DEL CONTRATO DE INTERVENTORA PARA LA ADECUACIÓN MENOR DE LA E.S.E. HOSPITAL INTEGRADO SAN BERNARDO DE BARBOSA SANTANDER."**

Se prestaron los servicios de apoyo a la gestión de manera independiente, utilizando los propios medios del suscrito, con plena autonomía técnica y administrativa brindando apoyo para el fortalecimiento de la E.S.E. Hospital Integrado San Bernardo.

3. ACTIVIDADES DESARROLLADAS

ACTIVIDAD	SI	NO	OBSERVACIONES
ETAPA CONTRACTUAL			
Realizar la supervisión del contrato de interventoría celebrado por la entidad, cumpliendo las obligaciones propias de la supervisión asignada, ejerciendo un control estricto sobre dicho contratista.	X		Se han realizado oficios de seguimiento a las actividades contractuales de la interventoría.
Asesorar y conceptuar a la gerencia de la E.S.E., sobre el desarrollo del contrato de interventoría para la adecuación menor de la E.S.E.	X		Se han realizado comités con Gerencia para el manejo y direccionamiento que se da a la interventoría.
Acompañar y asesorar a la entidad en la supervisión y control de la adecuación menor de la E.S.E., verificando el cumplimiento de las especificaciones técnicas y los cronogramas.	X		Se han realizado visitas de obra para ver la calidad de materias y la instalación de los mismos.
Revisar los presupuestos presentados por el contratista, y hacer las observaciones y ajustes a que hubiere lugar.	X		Se han revisado los presupuestos propuestos para la adición.
Revisar todos los documentos para que el contrato de interventoría para la adecuación menor de la E.S.E., queden legalizados y cumplan sus requisitos de ejecución	X		Se han revisado pólizas y Otro Si de adición
Revisar actas de inicio, actas de suspensión, actas de recibo parcial, actas de recibo final y actas de liquidación y las justificaciones técnicas de las mismas.	X		Se han revisado actas de entrega parcial de las actividades

Revisar informes de avance del contrato.	X		Se han revisado los informes semanales y mensuales.
Preparación de informes y/o devoluciones y/o validación de documentos aportados para efectos de trámite de actas parciales y/o liquidación de contratos.	X		Se revisó y aprobó la cuenta de cobro N6
Proyectar oficios para la revisión y firma de los mismos y proceder a adelantar el trámite de notificación al contratista.	X		Se han adelantado oficios a la interventoría para notificar al contratista sobre tiempos y actividades
Realizar seguimiento y evaluación del contrato, respecto a modificaciones, adiciones y/o prorrogas, incluyendo la legalización, perfeccionamiento y ejecución contractual, participar en comité técnico de seguimiento junto con las secretarias respectivas, verificación de pólizas para aprobación por parte del despacho y publicación de cada procedimiento según sea asignado por el despacho.	X		Se ha realizado la aprobación de la Adición al contrato de obra para la culminación de las actividades
Identificar riesgos técnicos y contractuales y proponer medidas correctivas o preventivas.	X		Se han realizado oficios por el tema contractual en tiempo
Revisar y garantizar el cumplimiento de todo el personal que desarrolle el contrato supervisado sobre las medidas de bioseguridad, seguridad en el trabajo, así como el manejo de los diseños y en general de cumplimiento de todas las normas de seguridad del sitio donde se desarrollan las actividades de mantenimiento etc.	X		En las visitas realizadas a obra se revisa y adelantan medidas de seguridad de cada uno de los trabajadores como de la población afectada
ETAPA POST CONTRACTUAL			
Apoyar la liquidación del contrato de interventoría para la adecuación menor de la E.S.E. Hospital Integrado San Bernardo.			
Revisar y certificar las actas de recibo final del contrato.			

Cordialmente,

CRISTIAN CAMILO ARCINIEGAS SERRATO

Contratista

ANEXO EVIDENCIAS

TRABAJO OFICINA

En este periodo se han revisado y enviado oficios a la Gerencia y a Interventoría de las actividades que se están ejecutando, también se ha dado respuesta a solicitudes realizadas por el contratista e interventoría.

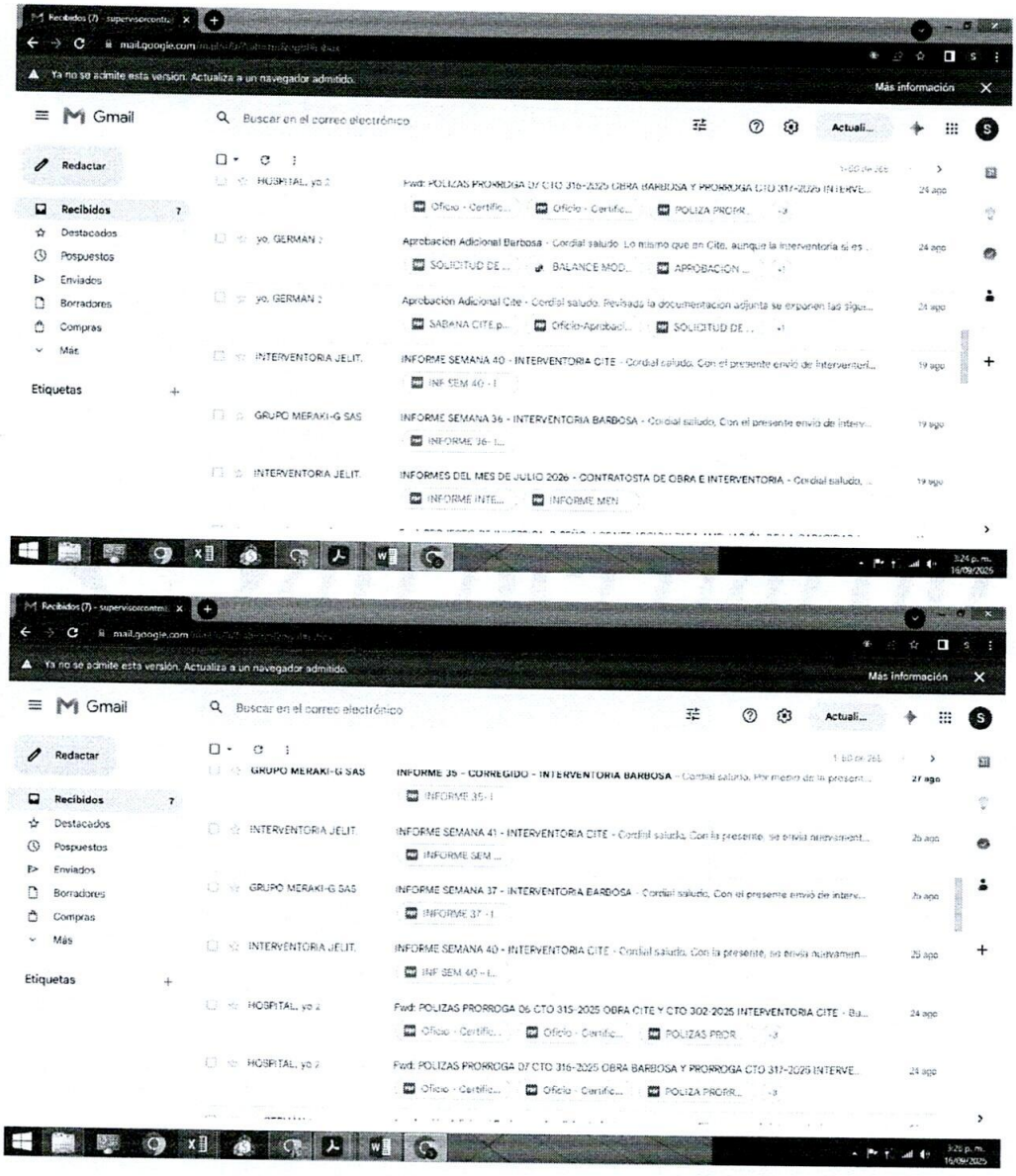

TRABAJO DE CAMPO

Se realiza revisión de cerramiento, niveles, acero y alineación de la misma

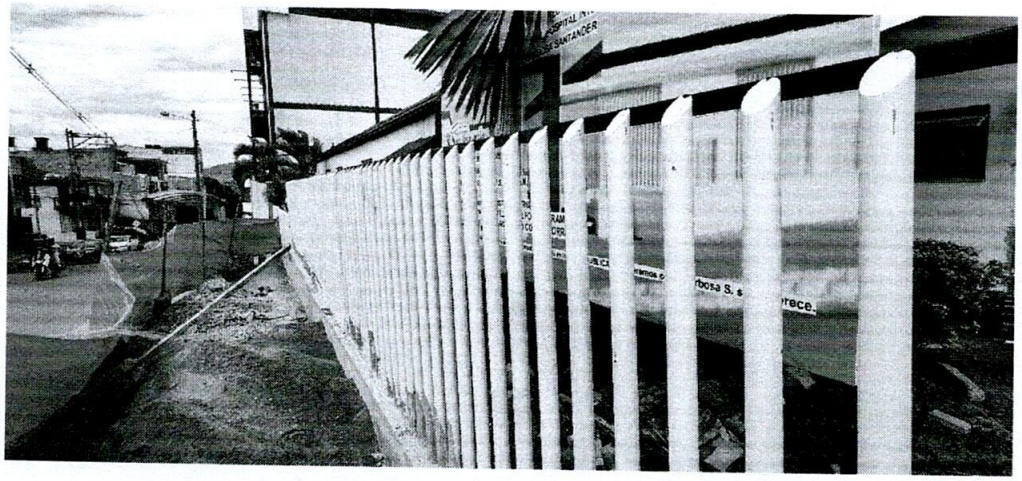

Se realiza revisión de detalles de pintura en las ares intervenidas

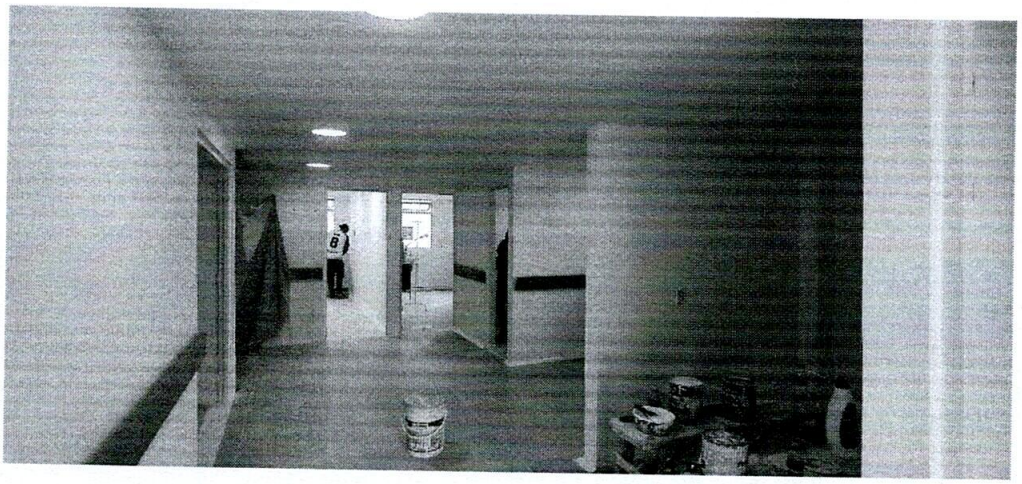

Se ha verificado el estado de los filos, media caña pared-techo y la aplicación de pintura

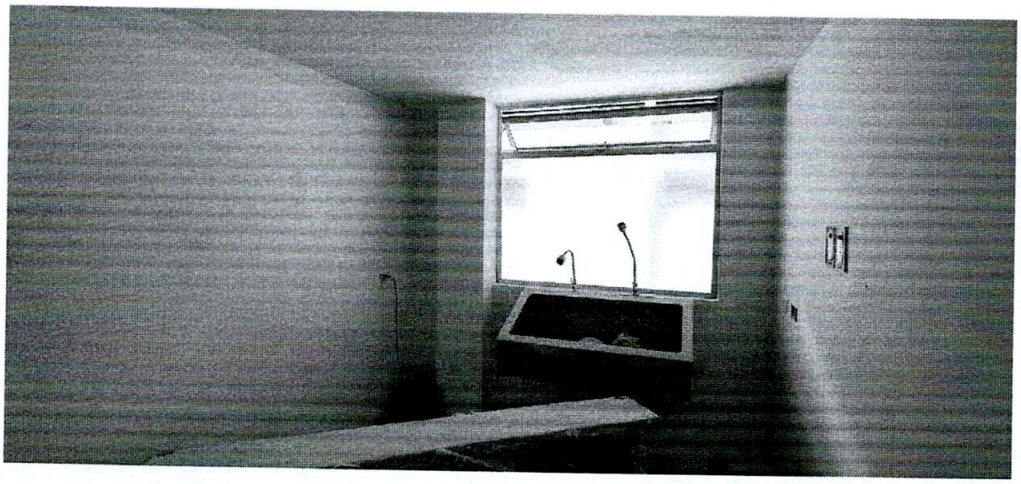

Se realiza revisión del estado de la estructura para Drywall, y el ajuste del mismo



Se realiza revisión del acero para viga de cerramiento

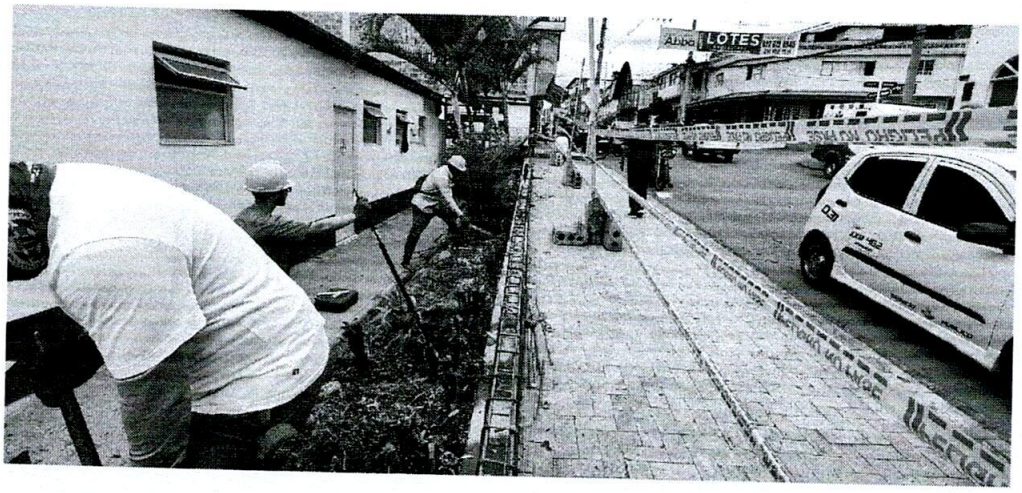

Se realiza revisión de instalación de Drywall y aperturas espacio para luminarias

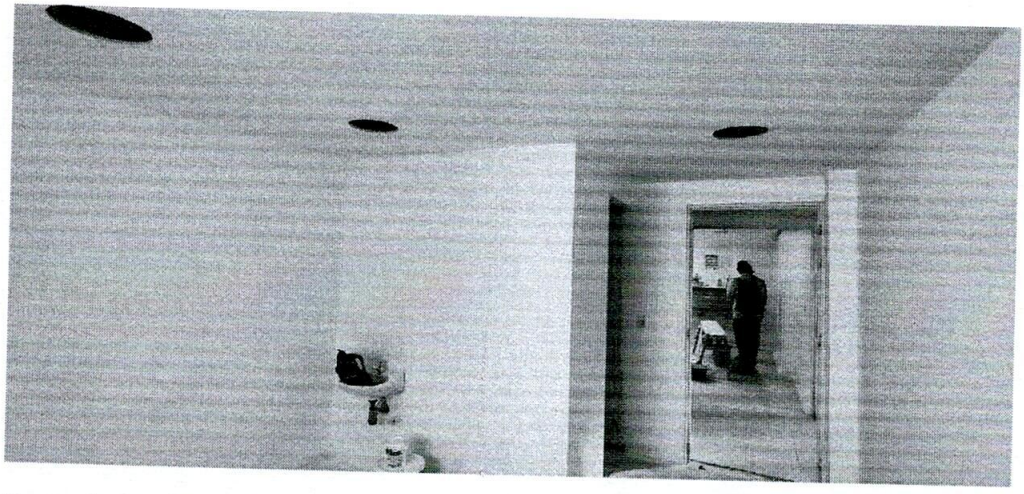

Se realiza revisión de enchape y media caña piso-muro



enlace operativo

SuAporte | AUTOLIQUIDACION CONSOLIDADA

Fecha creación reporte 2026-09-10, 10:07:50 AM **Tipo Planilla:** I: PLANILLA INDEPENDIENTES **Numéro Planilla:** 88108024

Periodo Cotización: agosto de 2026 **Periodo Servicio:** agosto de 2026

PAGADO 09/09/2026

I. DATOS DEL APORTANTE

Razón Social	CRISTIAN CAMILO ARCINIEGAS SERRATO		
Documento	CC1099207808	Dirección	CR 8 #15 - 48
Tipo de Empresa	INDEPENDIENTE	Teléfono	6019876532
Tipo Persona	NATURAL	Forma Presentación	UNICO
Ciudad	BARBOSA	Departamento	SANTANDER
Representante Legal		Identificación	
Total Afiliados	1	ARP	ARL SURA

II. DETALLE DEL APORTANTE

Datos del Afiliado				Novedades																Pensiones			Salud			Riesgos			Cajas			Parafiscales				Total
Identificación	Apellidos y Nombres	Tipo Cotizante	Subtipo Cotizante	ING	RET	RET P.	IGE	IAE	TDP	T-P	VSP	COR	VST	SLN	IGE	LNA	VAC	AVP	VCT	IRP	Días AFP	Días EPS	Días ARP	Días CCF	Administradora	IBC Pensión	Aporte Pensión	Administradora	IBC Salud	Aporte Salud	Tarifa	IBC Riesgos	Aporte Riesgos	Administradora	IBC Caja	Aporte Caja	Aporte SENA	Aporte ICBF	ESAP	Aporte Ministerio	Total
CC 1099207808	CRISTIAN CAMILO ARCINIEGAS SERRATO	57	00																	0	30	30	0	0	(230701) PROTECCION	$ 1.750.905	$ 280.200	(EPS037) NUEVA EPS	$ 1.750.905	$ 218.900	6.960	$ 1.750.905	$ 121.900	(NIN-CC) NINGUNA CCF	$ 0	$ 0	$ 0	$ 0	$ 0	$ 0	$ 621.000

III.TOTALES

IBC Pensión	IBC Salud	IBC Riesgos	IBC Cajas	Aportes Pensión	Aportes Salud	Aportes Riesgos	Aportes Cajas	Aportes Sena	Aportes ICBF	Aportes ESAP	Aportes Min Educación	(Incapacidades, Licencias, Saldos a Favor) EPS	Incapacidades ARP	SUBTOTAL SIN INTERESES DE MORA	TOTAL INTERESES DE MORA	TOTAL FINAL
$ 1.750.905	$ 1.750.905	$ 1.750.905	$ 0	$ 280.200	$ 218.900	$ 121.900	$ 0	$ 0	$ 0	$ 0	$ 0	$ 0	$ 0	$ 621.000	$ 2.900	$ 623.900

Enlace Operativo – Linea Expertos en PILA: Barranquilla (605) 385 24 44 · Bogotá (601) 742 44 88 · Bucaramanga (607) 697 87 27 · Cali (602) 485 94 44 · Cartagena (605) 693 77 27 · Pereira (606) 340 13 27 · Manizales (606) 892 80 27 · Medellin (604) 604 27 27 · Desde otras ciudades: 01 8000 51 99 77 · WhatsApp: 3164416952

EXPERTOS en PILA

Antes de imprimir, asegúrese que sea realmente necesario. Proteger el medio ambiente está en nuestras manos.