Puerto Berrio, 10 de octubre de 2026

EL MUNICIPIO DE PUERTO BERRÍO, ANTIOQUIA

N.I.T 890.980.049-3

CUENTA DE COBRO No. 001

DEBE A:

ALEX AMIR RODRIGUEZ ARGUELLO
C.C. 1.037.595.507

LA SUMA DE: ***CINCO MILLONES NOVECIENTOS CUARENTA MIL PESOS M/CTE ($5.940.000)***

POR CONCEPTO DE: PAGO DEL PERIODO COMPRENDIDO ENTRE EL 09 DE SEPTIEMBRE AL 10 DE OCTUBRE DE 2026, DE CONFORMIDAD CON EL CONTRATO DE PRESTACION DE SERVICIOS No. **CPS-244 - 2026** CUYO OBJETO ES: "***PRESTACIÓN DE SERVICIOS PROFESIONALES COMO MÉDICO VETERINARIO PARA LA ATENCIÓN DE ANIMALES EN SITUACIÓN DE VULNERABILIDAD EN EL MUNICIPIO DE PUERTO BERRÍO, ANTIOQUIA"***

Favor CONSIGNAR A LA CUENTA DE AHORROS DEL BANCO BANCOLOMBIA No. **91275349688** A MI NOMBRE - Sucursal Medellín, Antioquia, de acuerdo a certificación adjunta.

Nota: Según Decreto 2231 de 2023 – Artículo 9. Numeral 6. Manifiesto bajo la gravedad del juramento que si tomaré costos y deducciones asociados a dicha rentas.

ALEX AMIR RODRIGUEZ ARGUELLO
C.C. 1.037.595.507

Scanned with CamScanner

enlace operativo

SuAporte | AUTOLIQUIDACION CONSOLIDADA

Fecha creación reporte: 2026-10-05, 03:54:11 PM **Tipo Planilla:** I: PLANILLA INDEPENDIENTES **Numéro Planilla:** 88631891

Periodo Cotización: septiembre de 2026 **Periodo Servicio:** septiembre de 2026

PAGADO 05/10/2026

I. DATOS DEL APORTANTE

Razón Social	ALEX AMIR RODRIGUEZ ARGUELLO		
Documento	CC1037595507	**Dirección**	KM 30 #0 - 0 VARIANTE CALDAS -AMAGA
Tipo de Empresa	INDEPENDIENTE	**Teléfono**	3121630
Tipo Persona	NATURAL	**Forma Presentación**	ÚNICO
Ciudad	CALDAS	**Departamento**	ANTIOQUIA
Representante Legal		**Identificación**	
Total Afiliados	1	**ARP**	ARL SURA

II. DETALLE DEL APORTANTE

Datos del Afiliado				Novedades																					Pensiones			Salud			Riesgos			Cajas			Parafiscales				Total
Identificación	Apellidos y Nombres	Tipo Cotizante	Subtipo Cotizante	ING	RET	RET P	TDE	TAE	TDP	TAP	VSP	COR	VST	SLN	IGE	LMA	VAC	AVP	VCT	IRP	Días APP	Días EPS	Días ARP	Días CCF	Administradora	IBC Pensión	Aporte Pensión	Administradora	IBC Salud	Aporte Salud	Tarifa	IBC Riesgos	Aporte Riesgos	Administradora	IBC Caja	Aporte Caja	Aporte SENA	Aporte ICBF	ESAP	Aporte Ministerio	Total
C 1037595507	ALEX AMIR RODRIGUEZ ARGUELLO	57	00																	0	30	30	30	0	(25-14) COLPENSIONES	$ 1.750.905	$ 280.200	(EPS010) EPS SURA	$ 1.750.905	$ 218.900	2,436	$ 1.750.905	$ 42.700	(NIN-CC) NINGUNA CCF	$ 0	$ 0	$ 0	$ 0	$ 0	$ 0	$ 541.800

III.TOTALES

IBC Pensión	IBC Salud	IBC Riesgos	IBC Cajas	Aportes Pensión	Aportes Salud	Aportes Riesgos	Aportes Cajas	Aportes Sena	Aportes ICBF	Aportes ESAP	Aportes Min Educación	(Incapacidades, Licencias, Saldos a Favor) EPS	Incapacidades ARP	SUBTOTAL SIN INTERESES DE MORA	TOTAL INTERESES DE MORA	TOTAL FINAL
$ 1.750.905	$ 1.750.905	$ 1.750.905	$ 0	$ 280.200	$ 218.900	$ 42.700	$ 0	$ 0	$ 0	$ 0	$ 0	$ 0	$ 0	$ 541.800	$ 1.300	$ 543.100

Enlace Operativo – Línea Expertos en PILA: Barranquilla (605) 385 24 44 · Bogotá (601) 742 44 88 · Bucaramanga (607) 697 87 27 · Cali (602) 485 94 44 · Cartagena (605) 693 77 27 · Pereira (606) 340 13 27 · Manizales (606) 892 80 27 · Medellín (604) 604 27 27 ·
Desde otras ciudades: 01 8000 51 99 77 · WhatsApp: 3164416952

Antes de imprimir, asegúrese que sea realmente necesario. Proteger el medio ambiente está en nuestras manos.

EXPERTOS en PILA

Scanned with CamScanner

PRESENTACIÓN DE INFORME PARCIAL DE EJECUCIÓN CONTRACTUAL

Puerto Berrio, 10 de octubre de 2026

Señora
GLORIA PATRICIA QUIROZ
SUPERVISORA CONTRATO N. CPS-244-2026
Secretaria de Agricultura, Minería y Ambiente
Alcaldía Municipal
Puerto Berrío,

Asunto: Informe parcial de ejecución contractual del 11 de septiembre al 10 de octubre de 2026.

Referencia: Contrato No. CPS-244-2026

ALEX AMIR RODRÍGUEZ ARGÜELLO, identificado con cédula de ciudadanía No. 1.037.595.507 de Envigado, en calidad de contratista de la Alcaldía Municipal de Puerto Berrío-Antioquia en cumplimiento del contrato de prestación de servicios de la referencia, me permito presentar informe de actividades correspondientes al periodo objeto de cobro.

VALOR Y FORMA DE PAGO: El contrato tiene un valor total de **DIECISIETE MILLONES OCHOCIENTOS VEINTE MIL PESOS M/CTE ($17.820.000),** esta suma será pagada por la Alcaldía Municipal al Contratista de la siguiente manera: **TRES (3)** pagos iguales por valor de **CINCO MILLONES NOVECIENTOS CUARENTA MIL PESOS M/CTE ($5.940.000)** cada uno, conforme a las condiciones contractuales y previa verificación de los requisitos para el pago.

Plazo: tres (3) meses contados a partir del acta de inicio.

Scanned with CamScanner

OBJETO:
"PRESTACIÓN DE SERVICIOS PROFESIONALES COMO MÉDICO VETERINARIO PARA LA ATENCIÓN DE ANIMALES EN SITUACIÓN DE VULNERABILIDAD EN EL MUNICIPIO DE PUERTO BERRÍO, ANTIOQUIA"

Obligaciones Específicas:

No	Obligaciones	Acciones realizadas	Evidencias
a)	Atención médica veterinaria: • Diagnóstico y tratamiento de enfermedades comunes en especies menores. • Atención de emergencias veterinarias, incluyendo procedimientos quirúrgicos y cuidados intensivos cuando sean necesarios a especies menores • Aplicación de tratamientos para el manejo del dolor y la mejora del bienestar animal. • Adelantar las actividades inherentes a la protección y bienestar animal como: jornadas de bienestar animal, identificación y caracterización de hogares de paso y/o albergues privados, censo de animales callejeros, sensibilizaciones y/o capacitaciones en torno al cuidado responsable de animales de compañía.	Durante el período del 11 de septiembre al 10 de octubre de 2026 brindé atención médico-veterinaria a pacientes caninos y felinos mediante valoración clínica, atención de urgencias, manejo de heridas, formulación de tratamientos y procedimientos quirúrgicos según necesidad clínica. El anexo 1 documenta la atención de un canino con lesión en una extremidad posterior, sutura y manejo farmacológico. Las demás intervenciones deben contrastarse con las historias clínicas correspondientes.	Ver (anexo 1)
b)	Control sanitario y preventivo • Vacunación y desparasitación de animales en especies menores. • Implementación de campañas de esterilización para el control reproductivo de perros y gatos. • Identificación y registro de animales atendidos para garantizar su seguimiento de las especies menores del municipio de Puerto Berrío	Desarrollé actividades de prevención y control sanitario, incluyendo desparasitación y procedimientos de esterilización en perros y gatos. El anexo 2 evidencia una orquiectomía en paciente felino. Las vacunaciones, desparasitaciones y registros de pacientes se sustentan en las planillas y registros clínicos respectivos;	Ver (anexo 2)
c)	Atención a animales en condición de calle o abandono • Evaluación, tratamiento y rehabilitación de animales rescatados en condiciones de abandono o maltrato en el municipio de Puerto Berrío. • Coordinación con refugios, fundaciones o entidades públicas para la adopción responsable de animales recuperados.	Realicé valoración clínica, manejo y seguimiento de pacientes atendidos en el Centro, con utilización de ayudas diagnósticas cuando la condición del animal lo requirió. El anexo 3 documenta la evaluación de un paciente canino con mucosas amarillentas y una ecografía abdominal. La condición de calle o abandono, cuando aplique, debe	Ver (anexo 3)

Scanned with CamScanner

		constar en la ficha de ingreso o historia clínica.	
d)	Educación y sensibilización comunitaria • Realización de actividades pedagógicas dirigidas a la comunidad para fomentar la tenencia responsable de animales en el municipio de Puerto Berrio. • Sensibilización sobre la importancia del control poblacional y los cuidados básicos de las mascotas.	Brindé orientación sobre vacunación, desparasitación, prevención de enfermedades y tenencia responsable de animales de compañía. El anexo 4 contiene registro fotográfico de una actividad informativa; su fecha, lugar y asistentes deberán respaldarse mediante el registro correspondiente.	Ver (anexo 4)
e)	Cumplimiento de la normativa vigente • Asegurar que todas las actividades realizadas cumplan con la Ley 1774 de 2016 y demás regulaciones relacionadas con el bienestar animal en Colombia. • Elaborar reportes periódicos sobre las acciones ejecutadas y los resultados obtenidos, asegurando la transparencia y la trazabilidad del servicio.	Consolidé el reporte de actividades del período contractual, discriminando 13 consultas, 10 revisiones, 8 urgencias, 7 radiografías, 2 procedimientos y otras actuaciones. El anexo 5 contiene el balance por tipo de actividad. El número total de pacientes o atenciones únicas queda sujeto a conciliación con historias clínicas, dado que un mismo paciente puede recibir varios servicios.	Ver (anexo 5 - tabla 1)
f)	Articulación con entidades locales • Colaborar con las autoridades municipales, ambientales y sanitarias en la identificación y priorización de necesidades. • Participar en programas y estrategias municipales para la atención de animales en situación de vulnerabilidad.	Participé en la jornada de vacunación antirrábica y desparasitación realizada en articulación con la Gobernación de Antioquia en el barrio La Melena. El anexo 6 documenta mi participación. Se reportó un resultado colectivo de 120 animales, cuya validación corresponde al registro oficial de la jornada;	Ver (anexo 6)
g)	Responder por los equipos y herramientas de oficina del centro de atención veterinario para pequeñas especies, asignadas para su uso.	Utilicé equipos diagnósticos e instrumentos disponibles en el Centro para apoyar las valoraciones clínicas. El anexo 7 evidencia el uso de equipos de hematología y ecografía; la utilización de radiografía, cuando corresponda, se verifica mediante los estudios e historias clínicas respectivos. Procuré el manejo adecuado de los equipos asignados.	Ver anexo 7
h)	Responder por el inventario de medicamentos e insumos disponibles en el	Efectué seguimiento a medicamentos e insumos disponibles en el Centro, mediante revisión visual de existencias,	Ver anexo 8

	centro de atención veterinario para pequeñas especies, asignadas para su uso.	fechas de vencimiento y condiciones de almacenamiento. El anexo 8 contiene evidencia fotográfica; el detalle de cantidades, lotes y novedades debe verificarse en los registros de inventario institucional.	
i)	La demás que tengan relación con el objeto del contrato	Participé en la valoración inicial de un armadillo de nueve bandas y en la coordinación para su puesta a disposición de Corantioquia, como autoridad ambiental competente. El anexo 9 documenta la valoración del ejemplar. Su traslado, recepción y manejo posterior.	Ver anexo 9

Para dar inicio al trámite de la presente cuenta de cobro me permito aportar los siguientes anexos:

1. Soportes documentales y fotográficos de las actividades relacionadas en el presente informe.

2. Planilla de seguridad social integral No. 88631891, correspondiente al período de cotización reportado de septiembre de 2026, para verificación del cumplimiento de los requisitos aplicables.

EVIDENCIAS:

Se relacionan las evidencias fotográficas disponibles según las obligaciones contractuales; su fecha y correspondencia con el período informado se contrastarán con los registros de atención.

Scanned with CamScanner

ANEXO 1. Evidencia fotográfica de atención médico-veterinaria.

Imagen 1



Imagen 2

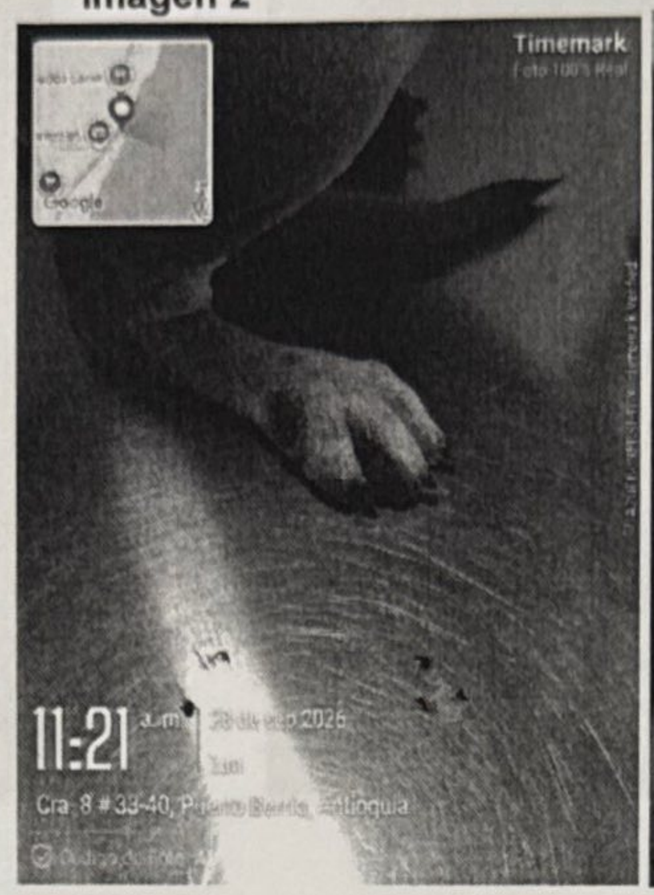

Imagen 3



Imágenes 1, 2 y 3. Atención de un paciente canino con herida en una extremidad posterior; se documenta el manejo de la lesión, sutura y administración de tratamiento analgésico y antiinflamatorio, según criterio clínico.

ANEXO 2. Evidencia fotográfica de procedimiento de esterilización.

Imagen 1

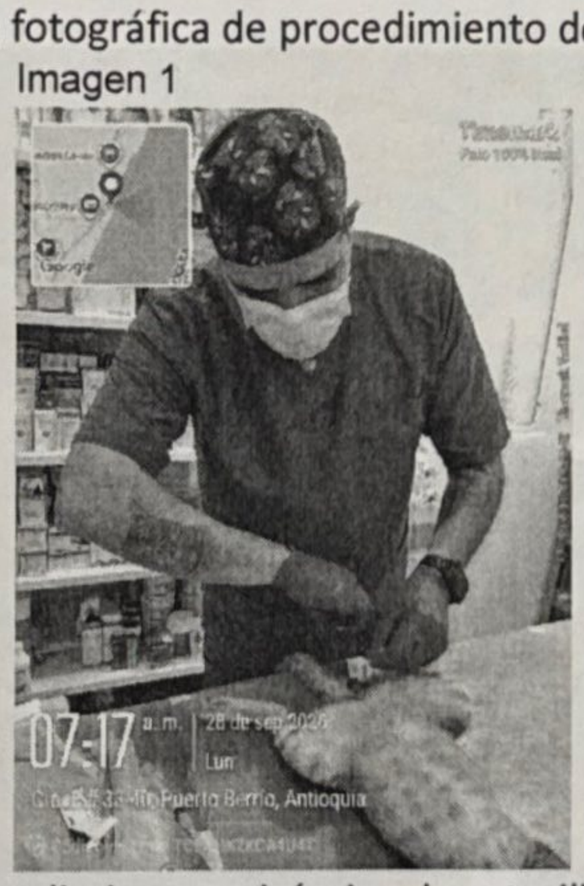

Imagen 2



Imágenes 1 y 2. Procedimiento quirúrgico de esterilización (orquiectomía) en paciente felino.

ANEXO 3. Evidencia fotográfica de valoración y apoyo diagnóstico.

Imagen 1

Imagen 2

Scanned with CamScanner



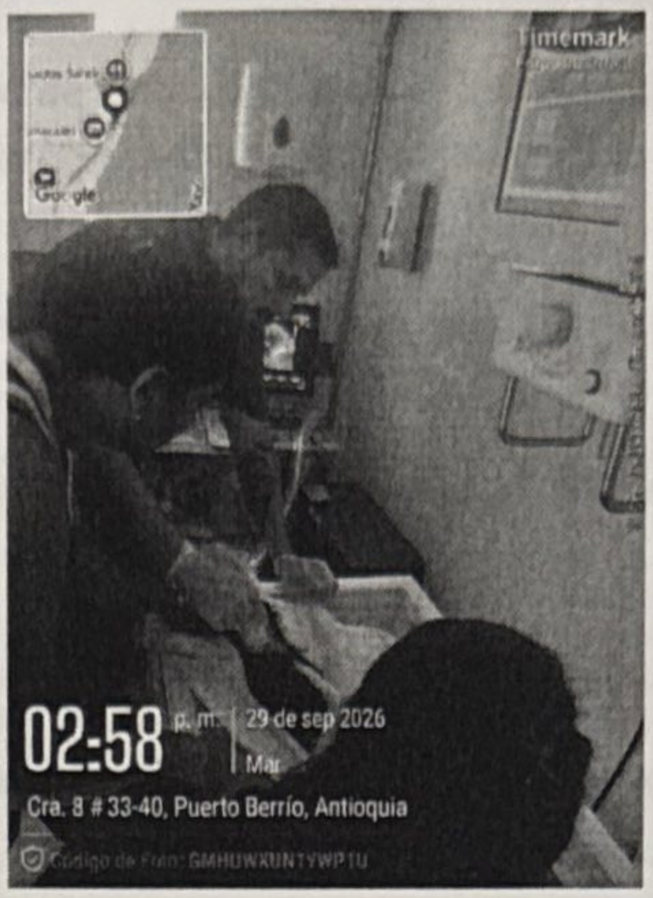

Descripción de las imágenes

Imagen 1. Hallazgo clínico compatible con coloración amarillenta de las mucosas en paciente canino.

Imagen 2. Realización de ecografía abdominal como apoyo a la valoración clínica y definición del manejo médico.

ANEXO 4. Evidencia fotográfica de sensibilización comunitaria.

Imagen 1



Imagen 1. Actividad informativa sobre vacunación y desparasitación de perros y gatos, orientada a promover el cuidado preventivo y la tenencia responsable.

ANEXO 5. Balance de actividades reportadas.

Scanned with CamScanner

Nota de soporte: los valores se presentan por tipo de actividad. Antes de la radicación debe verificarse el total de atenciones únicas con las historias clínicas, evitando duplicar pacientes que recibieron varios servicios.

Tabla 1. Registro de actividades del 11 de septiembre al 10 de octubre de 2026. Cifras reportadas sujetas a cotejo con los registros clínicos.

Balance de actividades reportadas del 11 de septiembre al 10 de octubre de 2026 en el Centro de Bienestar Animal	
ACTIVIDAD	**RESULTADO**
Total de atenciones realizadas	Por conciliar: se reportaron 40 atenciones y 1 atención a un ejemplar de fauna silvestre en la tabla. Confirmar total de atenciones únicas.
Consultas veterinarias	13 consultas
Revisiones	10 revisiones
Atenciones de urgencias	8 urgencias
Radiografías	7 radiografías entre felinos y caninos
Atención de fauna silvestre	1 ejemplar (1 armadillo de 9 bandas)
Jornada de desparasitación	1 jornada en el barrio La Melena (120 animales desparasitados y vacunados contra rabia)
Procedimientos quirúrgicos realizados	2 procedimientos quirúrgicos reportados (verificar en registros quirúrgicos)

ANEXO 6. Evidencia fotográfica de jornada comunitaria.

Imagen 1



Imagen 2



Imágenes 1 y 2. Participación en una jornada de vacunación antirrábica y desparasitación desarrollada con la Gobernación de Antioquia en el barrio La Melena. El resultado global de la jornada debe acreditarse con su registro oficial.

ANEXO 7. Evidencia fotográfica de uso de equipos diagnósticos.

Imagen 1

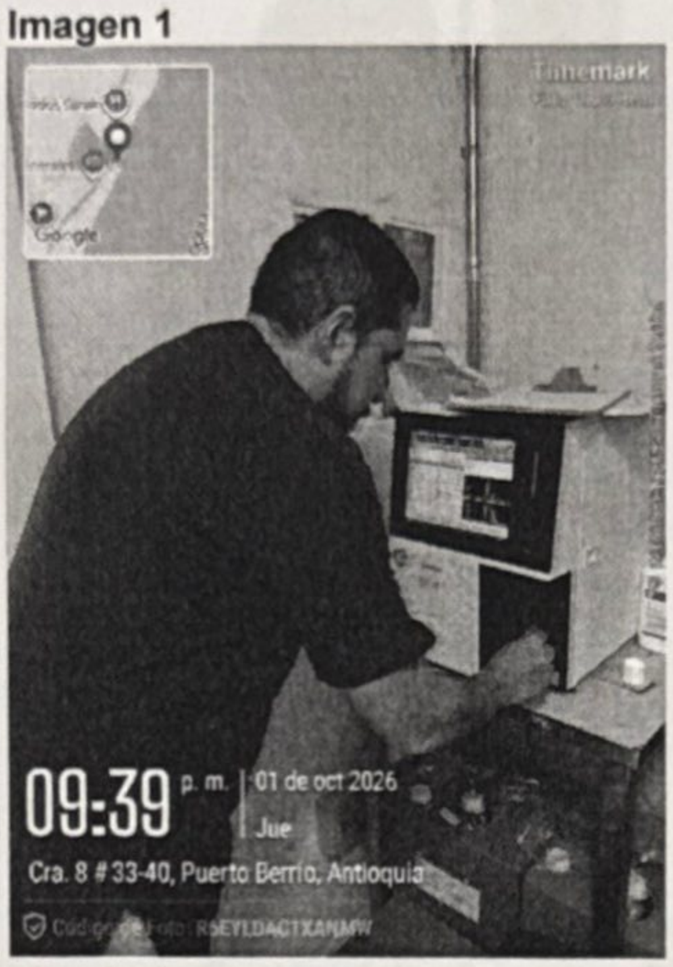

Imagen 2



Imágenes 1 y 2. Uso de equipos de hematología y ecografía del Centro de Bienestar Animal como apoyo a la valoración de pacientes.

ANEXO 8. Evidencia fotográfica de seguimiento a insumos.

Imagen 1

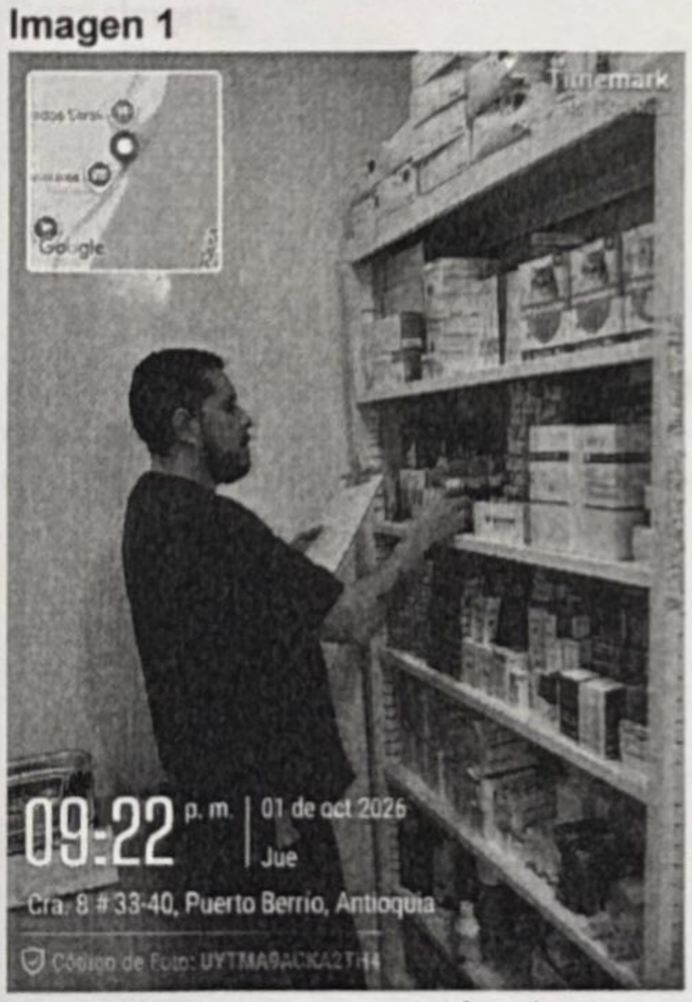

Imagen 2



Imágenes 1 y 2. Revisión de existencias, condiciones de almacenamiento y fechas de vencimiento de medicamentos e insumos médico-veterinarios.

Scanned with CamScanner

ANEXO 9. Evidencia fotográfica de atención a fauna silvestre.

Imagen 1

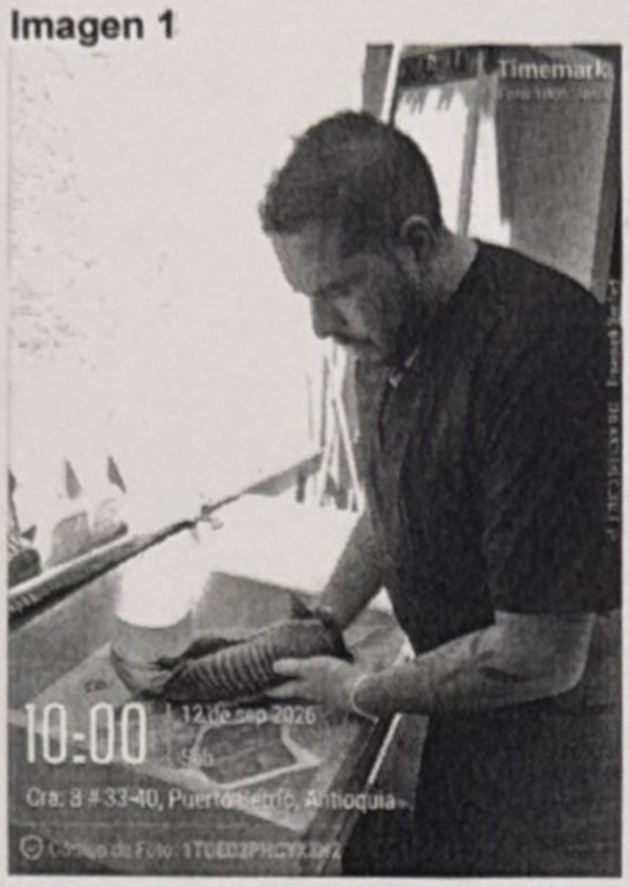

Imagen 1. Valoración clínica de un armadillo de nueve bandas y coordinación para su puesta a disposición de la autoridad ambiental competente, responsable de determinar su manejo posterior.

Se anexan las evidencias fotográficas relacionadas. Los soportes clínicos, planillas y registros institucionales correspondientes deberán estar disponibles para la verificación de la supervisión y su incorporación al expediente contractual.

Cordialmente,

ALEX AMIR RODRIGUEZ ARGUELLO
Contratista
C.C. No. 1.037.595.507 de Envigado – Antioquia.

Scanned with CamScanner