INFORME DE ACTIVIDADES DEL CONTRATISTA

CONTRATO DE PRESTACIÓN DE SERVICIOS No PS-PSAG-162-2026

Informe Parcial	No. 1			
Informe Final	**SI**		**NO**	X
Periodo del Informe	Desde	23 de septiembre del 2026	Hasta	09 de octubre del 2026
Contrato No.	PS-PSAG-162-2026			
Contratista	**OSCAR EDUARDO OSORIO MONTILLA**			
Objeto	**"PRESTACIÓN DE SERVICIOS DE APOYO A LA GESTION PARA EL MANEJO Y OPERACIÓN DE LA MAQUINARIA AMARILLA Y DEL PARQUE AUTOMOTOR A CARGO DE LA SECRETARIA DE INFRAESTRUCTURA DEL MUNICIPIO DE VIOTÁ, CUNDINAMARCA".**			
Fecha presentación Informe	**19 DE OCTUBRE DEL 2026.**			

SEGUIMIENTO A OBLIGACIONES DEL CONTRATO

ITEM	OBLIGACION ESPECIFICA	DESCRIPCIÓN DE LA ACTIVIDAD DESARROLLADA EN CUMPLIMIENTO A LA OBLIGACIÓN CONTRACTUAL	SOPORTES
1	Operar la maquinaria amarilla y los vehículos del parque automotor que le sean asignados por la Secretaría de Infraestructura, de acuerdo con las instrucciones impartidas por el supervisor del contrato.	Se operó la motoniveladora asignada, realizando labores de mantenimiento y mejoramiento vial en las veredas La Dulce, California y Alto Argentina	Se anexas fotos
2	Realizar revisión rutinaria para la operación del vehículo. Se deben revisar aire de llantas incluido repuesto, niveles de aceites, combustibles, medios de refrigeración, estado de mangueras, baterías, sistema de frenos, luces y conexiones eléctricas de encendido, entre otros aspectos.	Cada mañana, antes de iniciar las labores, se realizó la revisión rutinaria de la motoniveladora, verificando el estado y la presión de las llantas, incluido el repuesto, los niveles de aceite, combustible y refrigerante, el estado de las mangueras y la batería, el sistema de frenos, las luces y las conexiones eléctricas de encendido, con el fin de garantizar las condiciones adecuadas de funcionamiento y seguridad para la operación del equipo.	Se anexas fotos
3	Ubicar el vehículo en el sitio de parqueo que le sea indicado,	Se cumplió con la ubicación de la motoniveladora en el sitio de parqueo indicado, verificando	Se anexas fotos

	verificando su estado en el momento del retirarlo del patio.	su estado al momento de retirarla del patio y al finalizar las labores, garantizando su adecuada ubicación y conservación para el desarrollo de las actividades asignadas.	
4	Ejecutar las actividades de movimiento, cargue, descargue, excavación, nivelación, conformación, mantenimiento de vías, limpieza de cunetas, atención de puntos críticos y demás labores relacionadas con la operación de la maquinaria, de acuerdo con las necesidades del municipio.	Se ejecutaron labores de mantenimiento y mejoramiento vial con la motoniveladora en las veredas La Dulce, California y Alto Argentina, realizando actividades de recuperación de anchos, limpieza y conformación de cunetas, y conformación de la vía, con el propósito de mejorar las condiciones de transitabilidad y atender las necesidades de la comunidad.	Se anexas fotos
5	Presentar reporte al supervisor de cualquier anomalía o irregularidad que se presente con el vehículo que le sean asignados.	Durante el desarrollo de las labores asignadas, se mantuvo comunicación con el supervisor, informando oportunamente cualquier anomalía o irregularidad que pudiera presentarse con la motoniveladora, con el fin de garantizar su adecuado funcionamiento y la continuidad de las actividades programadas.	N/A
6	Comunicar oportunamente sobre las necesidades de mantenimiento preventivo, correctivo y demás aspectos relacionados con el óptimo estado del vehículo a su cargo.	Se informó oportunamente al supervisor del contrato sobre las necesidades de mantenimiento preventivo y correctivo de la motoniveladora, así como sobre los aspectos necesarios para garantizar su óptimo estado de funcionamiento, conservación y seguridad durante la operación.	N/A
7	Responder por el equipo, herramienta, señales y demás, que le sean asignados al vehículo entregado a su cargo, así como los documentos propios del vehículo.	Se garantizó el cuidado y la responsabilidad sobre la motoniveladora asignada, así como de los equipos, herramientas, señales y demás elementos entregados a cargo, verificando su estado y conservación, al igual que la disponibilidad y custodia de los documentos correspondientes al vehículo durante el desarrollo de las labores.	N/A
8	Elaborar bitácora de las actividades realizadas,	No se realizó la actividad	N/A

	describiendo lugar donde se están desarrollando, las actividades del lugar donde se están realizando actividades a diario con la respetiva firma del Presidente de la JAC y/o algún miembro de la misma.		
9	Presentar al supervisor el registro fotográfico de las actividades realizadas diariamente al supervisor donde aparezca la fecha y hora.	Se realizó diariamente el registro fotográfico de las actividades ejecutadas con la motoniveladora, incluyendo la fecha y hora correspondientes, y se presentó al supervisor del contrato como evidencia y soporte de las labores desarrolladas en los diferentes sectores intervenidos.	Se anexas fotos
10	Velar por el adecuado uso, conservación y custodia de la maquinaria, vehículos, herramientas, equipos y demás elementos que le sean entregados para el desarrollo del objeto contractual.	Se veló por el adecuado uso, cuidado, conservación y custodia de la motoniveladora, herramientas, equipos y demás elementos asignados, garantizando su correcta utilización durante el desarrollo de las actividades y procurando mantenerlos en óptimas condiciones de funcionamiento.	N/A
11	Ejecutar las demás actividades complementarias o relacionadas que resulten necesarias para el cumplimiento del objeto contractual, siempre que no alteren su naturaleza ni generen subordinación laboral.	Se realizaron las actividades complementarias y relacionadas con la operación de la motoniveladora, atendiendo las instrucciones del supervisor y las necesidades de mantenimiento y mejoramiento vial del municipio, contribuyendo al cumplimiento del objeto contractual y al desarrollo oportuno de las labores asignadas.	N/A

Oscar Osorio

OSCAR EDUARDO OSORIO MONTILLA
C.C. No. 1.070.324.140 de El Colegio

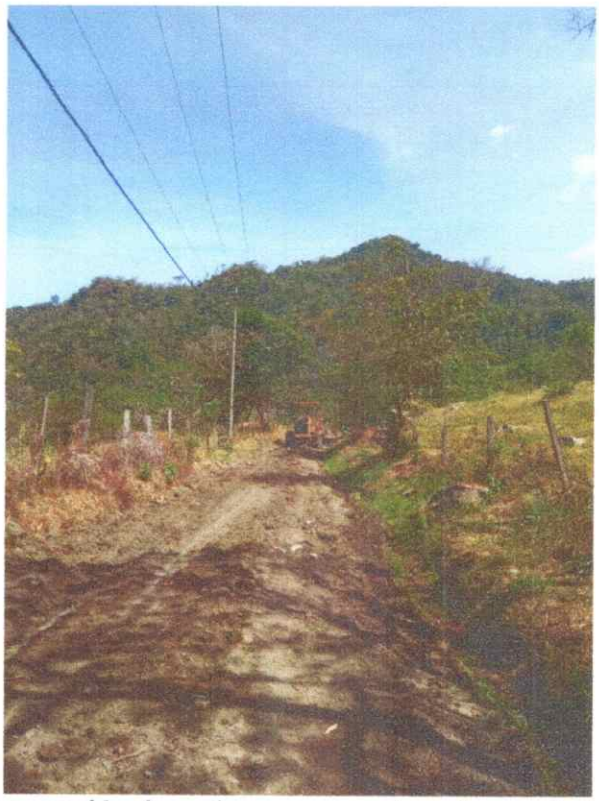

Replanteo, recuperación de anchos y cuenteada en la vereda Alto Argentina

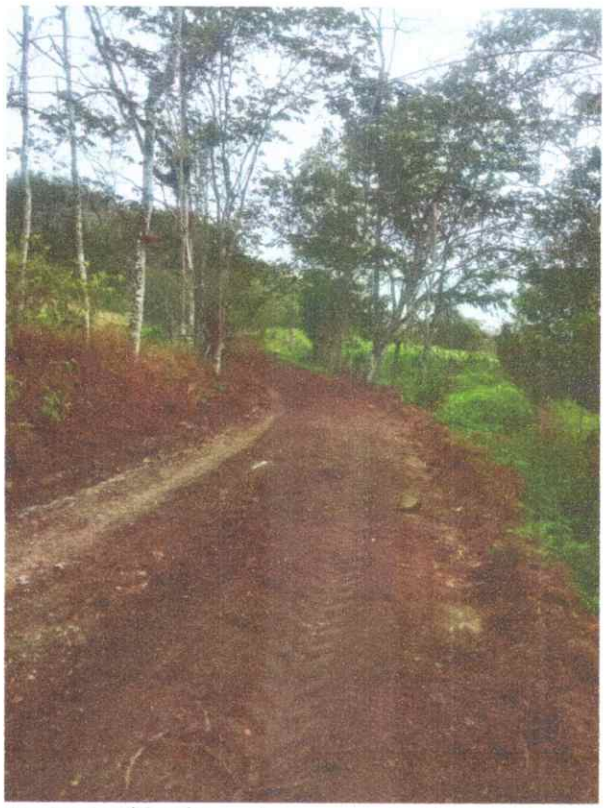

Replanteo, recuperación de anchos y cuenteada en la vereda La Dulce

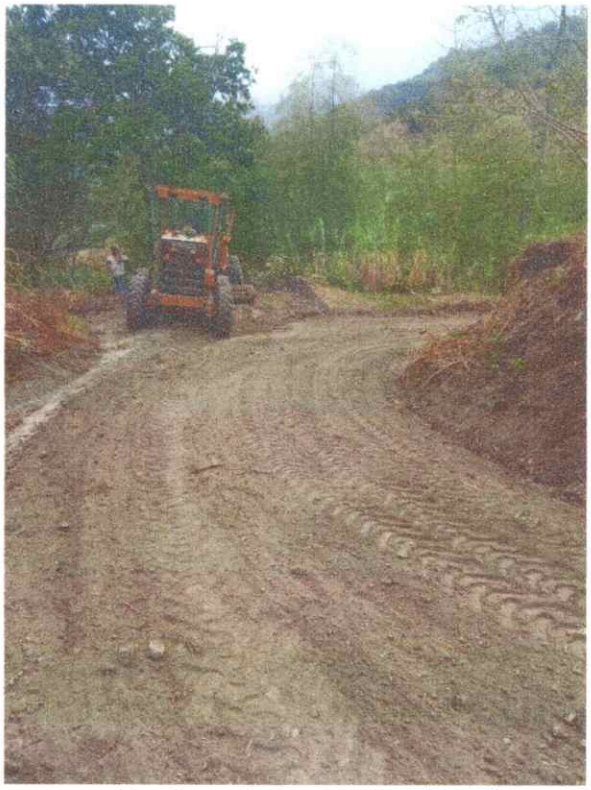

Replanteo, recuperación de anchos y cuenteada en la vereda California

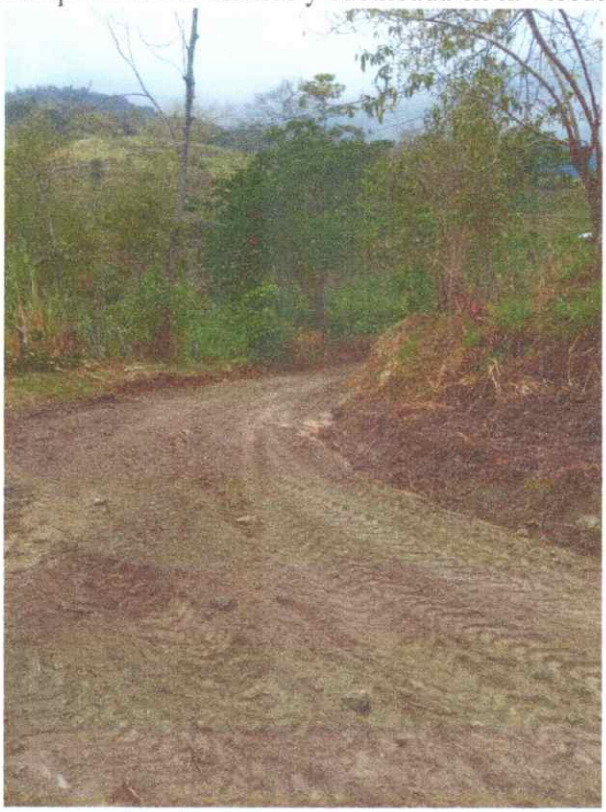

Replanteo, recuperación de anchos y cuenteada en la vereda California



Replanteo, recuperación de anchos y cuenteada en la vereda California



Revisión y tanqueo de maquinaria

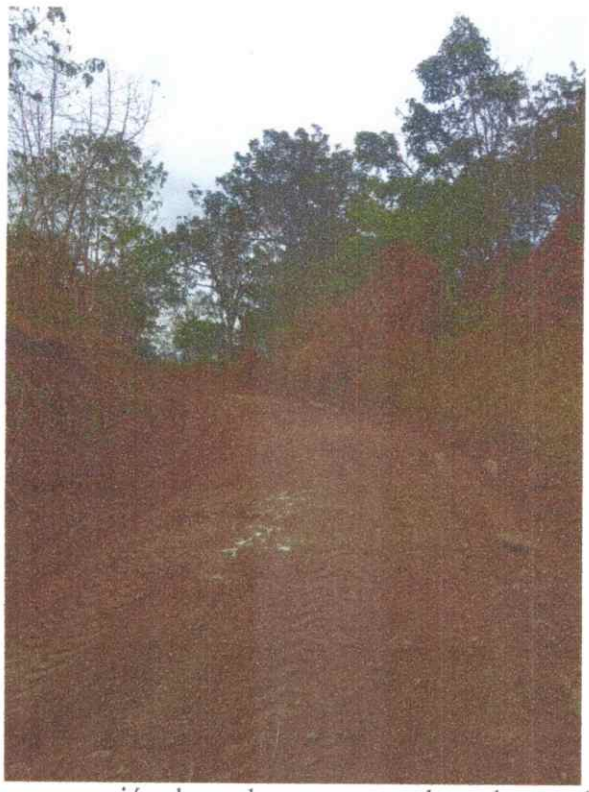

Replanteo, recuperación de anchos y cuenteada en la vereda La Dulce



Replanteo, recuperación de anchos y cuenteada en la vereda Alto Argentina



Replanteo, recuperación de anchos y cuenteada en la vereda Alto Argentina

