INFORME DE ACTIVIDADES

MES: octubre de 2026

DATOS BÁSICOS CONTRATO:		
Nombre del contratista	**QUINDIPLAGAS EJE CAFETERO S.A.S.**	Quindiplagas EJE CAFETERO S.A.S **NIT 901.172.211-3**
Objeto	Que en la Institución Educativa Cristóbal Colon y su sede se realiza el manejo integral de plagas: roedores, insectos voladores, rastreros y lavado de tanques de agua potable. Con el fin de disminuir el riesgo de transmisión de enfermedades por causa de vectores, para beneficio de toda la comunidad educativa.	
Periodo a Reportar	16 de octubrer de 2026	

OBLIGACIONES	
CONTRATO	•**EL CONTRATISTA** se obliga para con el **CONTRATANTE** a realizar la ejecución de la PRESTACIÓN DE SERVICIOS **(FUMIGACIÓN)** Así: Fumigación en ambas sedes (oficinas, aula de estudiantes, auditorios, salas de sistemas, bodegas, archivos, sala de profesores, cafeterías, restaurante, bibliotecas, baterías sanitarias, áreas comunes (corredores, patios) y expedir certificado de control de plagas. Se realizarán una fumigación en el mes de octubre de 2026.
	• RESPONSABILIDAD DEL CONTRATISTA**.** Se compromete a fumigar ambas sedes, entrega de certificados valido por seis meses el control general
	• GARANTÍAS DEL CONTRATISTA. Prestar garantía que avale el cumplimiento de las obligaciones derivadas del contrato. El contratista se obliga a repetir el proceso de fumigación si en los días continuos a la realización de la misma, se evidencia presencia de plagas urbanas.
	• DEL DOMICILIO CONTRACTUAL. Para todos los efectos contractuales se establece como domicilio el municipio de Armenia Q.

ACTIVIDADES REALIZADAS/ EVIDENCIAS	CONTROL INTEGRAL DE PLAGAS I.E CRISTOBAL COLON	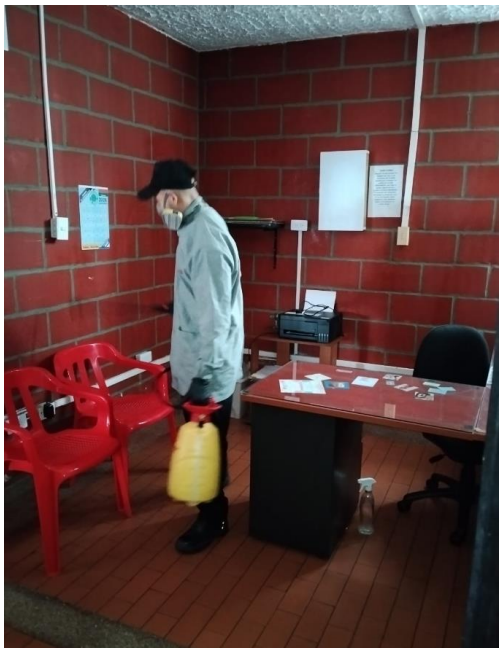

	CONTROL INTEGRAL DE PLAGAS I.E CRISTOBAL COLON	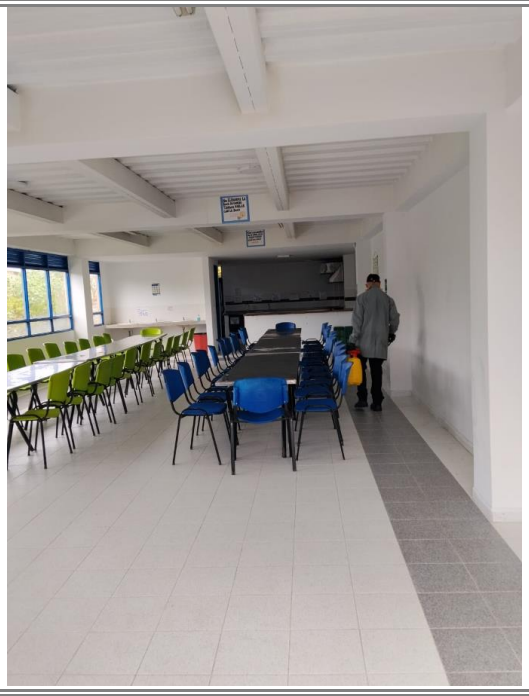

CONTROL INTEGRAL DE PLAGAS I.E CRISTOBAL COLON	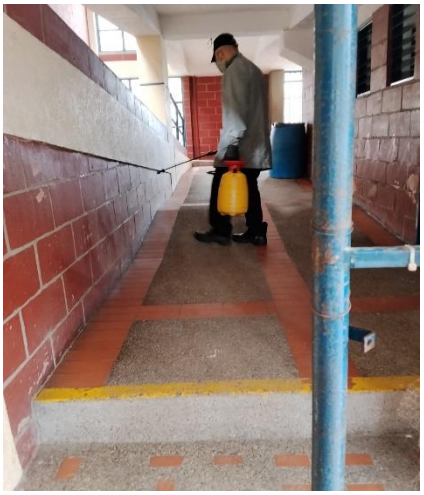
CONTROL INTEGRAL DE PLAGAS I.E CRISTOBAL COLON	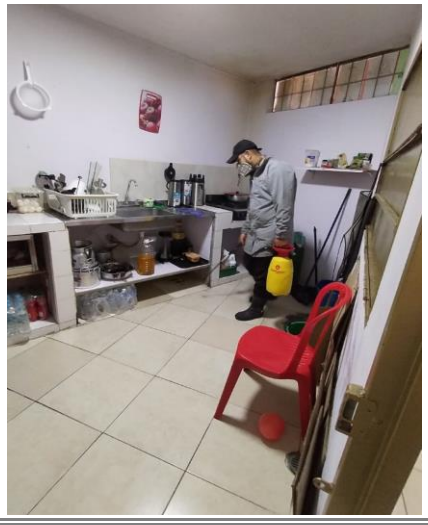
CONTROL INTEGRAL DE PLAGAS I.E CRISTOBAL COLON	

	CONTROL INTEGRAL DE PLAGAS I.E CRISTOBAL COLON	
	CONTROL INTEGRAL DE PLAGAS I.E CRISTOBAL COLON	
	CONTROL INTEGRAL DE PLAGAS I.E CRISTOBAL COLON	

	CONTROL INTEGRAL DE PLAGAS I.E CRISTOBAL COLON	
	CONTROL INTEGRAL DE PLAGAS I.E CRISTOBAL COLON	
	CONTROL INTEGRAL DE PLAGAS I.E CRISTOBAL COLON	

	CONTROL INTEGRAL DE PLAGAS I.E CRISTOBAL COLON	
	LAVADO Y DESINFECCION DE TANQUE I.E CRISTOBAL COLON	

	LAVADO Y DESINFECCION DE TANQUE I.E CRISTOBAL COLON	
	LAVADO Y DESINFECCION DE TANQUE I.E CRISTOBAL COLON	

	LAVADO Y DESINFECCION DE TANQUE I.E CRISTOBAL COLON	
	CONTROL INTEGRAL DE PLAGAS I.E LA GRAN COLOMBIA	

	CONTROL INTEGRAL DE PLAGAS I.E LA GRAN COLOMBIA	
	CONTROL INTEGRAL DE PLAGAS I.E LA GRAN COLOMBIA	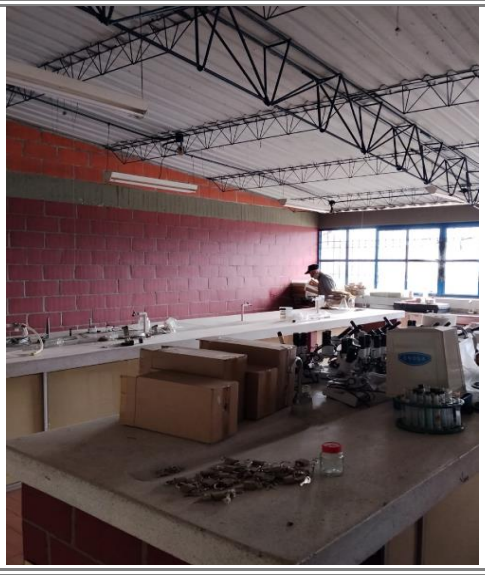
	CONTROL INTEGRAL DE PLAGAS I.E LA GRAN COLOMBIA	

	CONTROL INTEGRAL DE PLAGAS I.E LA GRAN COLOMBIA	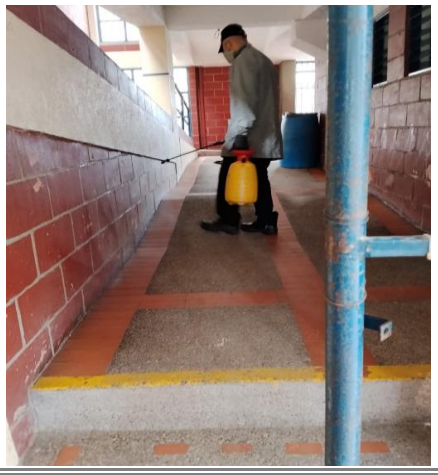
	CONTROL INTEGRAL DE PLAGAS I.E LA GRAN COLOMBIA	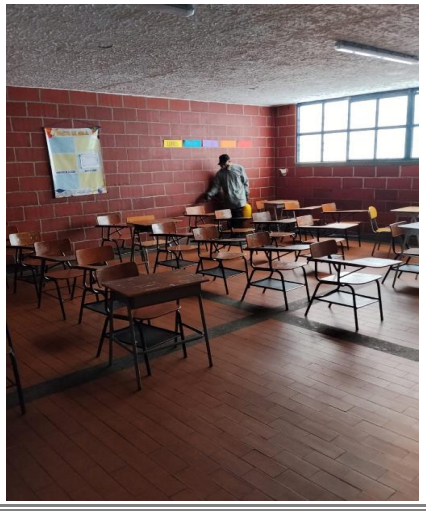
	CONTROL INTEGRAL DE PLAGAS I.E LA GRAN COLOMBIA	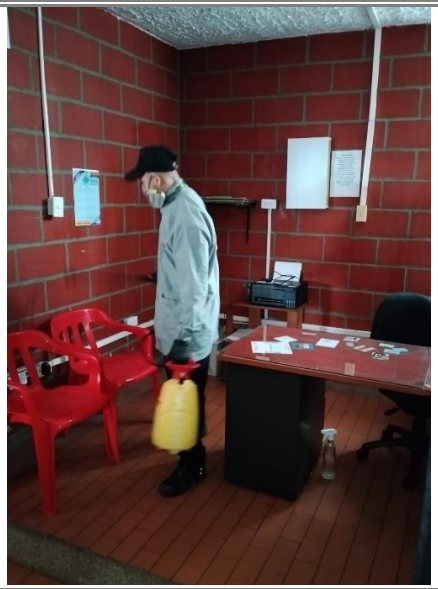

	LAVADO Y DESINFECCION DE TANQUE I.E CRISTOBAL COLON	
	LAVADO Y SESINFECCION DE TANQUE I.E LA GRAN COLOMBIA	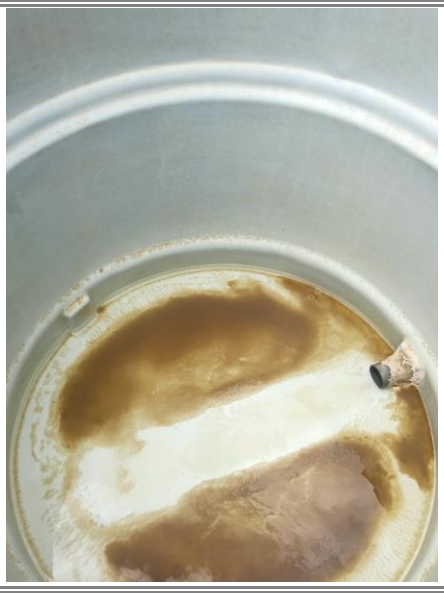

	LAVADO Y SESINFECCION DE TANQUE I.E LA GRAN COLOMBIA	
	LAVADO Y SESINFECCION DE TANQUE I.E LA GRAN COLOMBIA	

OBSERVACIONES Y RECOMENDACIONES	Tener en cuenta todas y cada una de las recomendaciones generales que se entregaron, para lograr así un resultado óptimo y duradero.

FIRMA DEL PRESTADOR DEL SERVICIO	**FERNANDO ANDRES SUAREZ OSORIO** **C.C 18.402.020**	
SUPERVISOR	**VoBo**	
	NOMBRE	
	CARGO	