| saaab | SISTEMA INTEGRADO DE GESTION | | | | Código: GT-F-CO-016<br>Versión: 003 |
|---|---|---|---|---|---|
| | SOCIEDAD DE ACUEDUCTO, ALCANTARILLADO Y ASEO DE BUENAVENTURA S.A.S E.S.P.<br>NIT: 835.001.290-3<br>LISTA DE CHEQUEO PARA COBRO DE PRESTACIÓN DE SERVICIOS PERSONALES | | | | Fecha de creación:<br>26/06/2026 |

| PROVEEDOR - NIT | | Area Responsable | Administrativo | Financiera | Devolución Área Responsable | Retorno a Financiera |
|---|---|---|---|---|---|---|
| Evelin Fajardo<br>CC 1006337791 | | Recibe: | Recibe: | Recibe: | Recibe: | Recibe: |
| | | Fecha de recepción:<br>18-09-2026 | Fecha de recepción: | Fecha de recepción: | Fecha de recepción: | Fecha de recepción: |
| | | Fecha envío: | Fecha envío: | Fecha envío: | Fecha envío: | Fecha envío: |
| ítem | Documentos | | | | | |
| 1 | Cuenta de cobro o Factura Electrónica de Venta | ☑ | ☐ | ☐ | ☐ | ☐ |
| 2 | Informe del supervisor | ☑ | ☐ | ☐ | ☐ | ☐ |
| 3 | Copia de cédula de (Rep legal - 1er cuenta) | N/A | ☐ | ☐ | ☐ | ☐ |
| 4 | Registro único tributario (1er cuenta) | N/A | ☐ | ☐ | ☐ | ☐ |
| 5 | Soporte de pago de planilla de seguridad social | ☐ | ☐ | ☐ | ☐ | ☐ |
| 6 | Comprobante del Pago de seguridad (Boucher) | ☐ | ☐ | ☐ | ☐ | ☐ |
| 7 | Certificado de disponibilidad Presupuestal (CDP) | ☑ | ☐ | ☐ | ☐ | ☐ |
| 8 | Registro presupuestal (1er cuenta) | N/A | ☐ | ☐ | ☐ | ☐ |
| 9 | Copia contrato (1er cuenta) | N/A | ☐ | ☐ | ☐ | ☐ |
| 10 | Acta de inicio (1er cuenta) | N/A | ☐ | ☐ | ☐ | ☐ |
| 11 | Certificación bancaria (1er cuenta) | N/A | ☐ | ☐ | ☐ | ☐ |
| 12 | Discriminación por centro de costos (Si aplica) | N/A | ☐ | ☐ | ☐ | ☐ |
| Observaciones | | | | | | |
| Cantidad de Hojas | | | | | | |

EVELIN FAJARDO HERNÁNDEZ

Buenaventura Valle, 15 de septiembre del 2026

**CUENTA DE COBRO No 2.**

**SOCIEDAD DE ACUEDUCTO, ALCANTARILLADO Y ASEO DE BUENAVENTURA S.A.S E.S.P.**
NIT 835.001.290-3.

DEBE A:

**EVELIN FAJARDO HERNÁNDEZ**
C.C.1.006.337.741

LA SUMA DE: Cinco Millones ciento sesenta y cinco mil pesos ($ 5.165.000,00).

OBJETO: PRESTAR SERVICIOS DE APOYO COMO TÉCNICO A LA COORDINACIÓN ADMINISTRATIVA Y OPERATIVA EN LAS ACTIVIDADES DE FUNCIONAMIENTO DEL SISTEMA DE ABASTECIMIENTO DE AGUA POTABLE DE LAS VEREDAS DE JUANCHACO, LADRILLEROS Y LA BARRA, PERTENECIENTES AL CORREGIMIENTO No.3 DEL DISTRITO DE BUENAVENTURA., de acuerdo a lo establecido en la en el contrato **No. SAAAB-PS-2026-063**.

Conforme al decreto 2231 de diciembre del 2023, manifiesto bajo la gravedad de juramento que no tomaré costos o deducciones asociados a estos ingresos. Por lo anterior, solicito aplicación de la retención en la fuente los términos del artículo 383 del E.T.

Esta cuenta corresponde a la **cuota No.2** del presente contrato

Evelin Fajardo H

**Evelin Fajardo Hernández**
**C.C. 1.006.337.741**

## CERTIFICACIÓN DE CUMPLIMIENTO DE ACTIVIDADES

El Suscrito supervisor del contrato, CERTIFICA que, EVELIN FAJARDO HERNANDEZ con C.C. 1.006.337.741 expedida en Buenaventura, cumplió con lo establecido en el contrato No. SAAAB-PS-2026-063 cuyo objeto es "PRESTAR SERVICIOS DE APOYO COMO TÉCNICO A LA COORDINACIÓN ADMINISTRATIVA Y OPERATIVA EN LAS ACTIVIDADES DE FUNCIONAMIENTO DEL SISTEMA DE ABASTECIMIENTO DE AGUA POTABLE DE LAS VEREDAS DE JUANCHACO, LADRILLEROS Y LA BARRA, PERTENECIENTES AL CORREGIMIENTO NO.3 DEL DISTRITO DE BUENAVENTURA".

Que en virtud de lo anterior se debe adelantar el pago PARCIAL Nro. 2 por valor de Cinco Millones ciento sesenta y cinco mil pesos ($ 5.165.000,00)., y además se deja constancia que se encuentra al día con los pagos de EPS, ARP y pensión.

Se expide la presente certificación a los 18 días del mes de septiembre de 2026.

JAVIER ANDRÉS HERRERA AGUILAR
Cargo coordinador (E) Acueducto y Alcantarillado

| 1. INFORMACIÓN GENERAL DEL CONTRATO | |
|---|---|
| **INFORME NÚMERO 1 DE 5**CUOTA No 2. | |
| **CONTRATO:** | **SAAAB-PS-2026-063** |
| **CONTRATISTA:** | EVELIN FAJARDO HERNANDEZ |
| **IDENTIFICACIÓN DEL CONTRATISTA:** | No, 1.006.337.741 DE B/TURA |
| **SUPERVISOR:** | JAVIER ANDRÉS HERRERA AGUILAR |
| **COORDINACIÓN:** | ACUEDUCTO Y ALCANTARILLADO |
| **OBJETO CONTRACTUAL:** | PRESTAR SERVICIOS DE APOYO COMO TÉCNICO A LA COORDINACIÓN ADMINISTRATIVA Y OPERATIVA EN LAS ACTIVIDADES DE FUNCIONAMIENTO DEL SISTEMA DE ABASTECIMIENTO DE AGUA POTABLE DE LAS VEREDAS DE JUANCHACO, LADRILLEROS Y LA BARRA, PERTENECIENTES AL CORREGIMIENTO NO.3 DEL DISTRITO DE BUENAVENTURA. |
| **PERIODO EJECUTADO:** | SEPTIEMBRE DEL 2026 |

| OBLIGACIONES DEL CONTRATO | ACTIVIDADES EJECUTADAS |
|---|---|
| **1).** Apoyar el seguimiento contractual. | Se verifica que se ha realizado un seguimiento los contratos SAAAB-PS-2026-063, 064, 065, 066, 067, todos vinculados a la operación y mantenimiento del sistema de acueducto y alcantarillado de Juanchaco.<br>Durante el mes de septiembre, se evidenció una gestión proactiva en la verificación del cumplimiento contractual, destacándose las siguientes acciones:<br>• Revisión de los informes técnicos presentados por los contratistas, con observaciones oportunas que permitieron mejorar la calidad de la documentación.<br>• Apoyo a la supervisión en campo de las actividades ejecutadas.<br><br>Visita No 1. Durante la semana comprendida entre el 1 y el 7 de septiembre se realizó acompañamiento al proceso de producción de agua. Se llevaron a cabo labores de mantenimiento en las plantas de tratamiento, enfocadas principalmente en los filtros rápidos y lentos, con el objetivo de asegurar su correcto funcionamiento y garantizar la calidad del servicio de distribución de agua. |

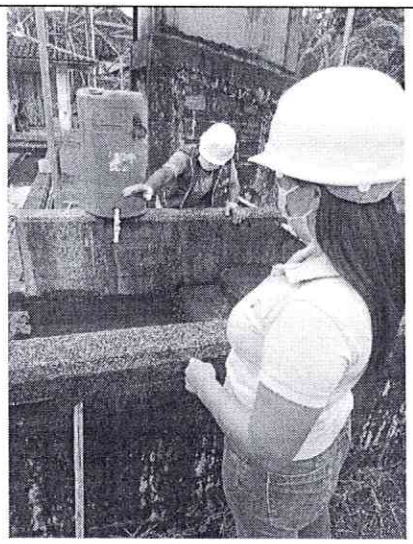



Visita No 2. Del 10 al 18 de septiembre, se continúa con el seguimiento a la contracción



| | |
|---|---|
| **2)** Apoyar la elaboración de informes técnicos. | Durante el desarrollo de la ejecución contractual de los contratos SAAAB-PS-2026-063, SAAAB-PS-2026-064, SAAAB-PS-2026-065, SAAAB-PS-2026-066, SAAAB-PS-2026-067, se brindó acompañamiento técnico en la elaboración de informes de verificación de cumplimiento de actividades, conforme a los cronogramas establecidos y a los objetos contractuales definidos, también se apoyó en el acampamiento a reuniones virtuales. |
| **3).** Apoyar la gestión documental, garantizando la correcta organización, archivo y disponibilidad de los documentos que respaldan la ejecución contractual | A la fecha, el contratista ha cumplido con la entrega oportuna de los expedientes y la gestión documental correspondiente, manteniéndolos actualizados conforme a los requerimientos establecidos. |
| **4).** Apoyar la verificación de obligaciones laborales, colaborando en la revisión del cumplimiento de aportes al Sistema de Seguridad Social Integral por parte de los contratistas. | A la fecha de emisión del presente informe, el contratista ha cumplido con la verificación de las afiliaciones y obligaciones correspondientes ante el Sistema de Seguridad Social Integral, en el marco de los siguientes contratos:<br>• SAAAB-PS-2026-063<br>• SAAAB-PS-2026-064<br>• SAAAB-PS-2026-065<br>• SAAAB-PS-2026-066<br>• SAAAB-PS-2026-067<br>Dicha verificación se encuentra en conformidad con los requisitos legales establecidos para la ejecución contractual.<br>Dado que los pagos los realiza la entidad y los descuenta de las cuotas mensuales de los contratistas. |
| **5)** Apoyar la formalización de los contratos, dentro del plazo establecido, en coordinación con la supervisión. | A la fecha de emisión del presente informe, el contratista ha cumplido con la verificación de los plazos contractuales establecidos en los siguientes contratos:<br>• SAAAB-PS-2026-063<br>• SAAAB-PS-2026-064<br>• SAAAB-PS-2026-065<br>• SAAAB-PS-2026-066<br>• SAAAB-PS-2026-067<br>Se notifica la ejecución correspondiente al mes **No. 2,** de un total de 5 mes, registrando un avance físico del **0.40 %** en la ejecución de los contratos mencionados. |
| **6).** Apoyar la evaluación de plazos contractuales, contribuyendo con conceptos técnicos y administrativos sobre | A la fecha, el contratista ha notificado que no se han presentado observaciones, sugerencias ni requerimientos adicionales en relación con las actividades desarrolladas en los contratos en curso. |

| | |
|---|---|
| prórrogas o suspensiones, según corresponda. | |
| **7)** Apoyar la atención de solicitudes de contratistas, analizando observaciones y trasladando las pertinentes a la gerencia de SAAAB S.A.S. E.S.P. | A la fecha, se han recibido solicitudes por parte de los contratistas, relacionadas con la necesidad de contar con dotación institucional adecuada para el ingreso a zonas rurales.<br><br>Estas solicitudes se fundamentan en las condiciones de seguridad actuales, derivadas de las olas de violencia que afectan diversos sectores de la ciudad. |
| **8.)** Apoyar la notificación de atrasos, mediante la elaboración de comunicaciones escritas que detallen causas, impactos y posibles soluciones. | No se presentan retrasos en la ejecución de los contratos |
| **9.** Apoyar la elaboración de requerimientos formales, dirigidos a los contratistas en caso de incumplimiento, solicitando correcciones oportunas | No se presentan incumplimientos |
| **10)** . Apoyar la elaboración de informes sobre incumplimientos graves, notificando a la ordenadora del gasto cuando se evidencien persistencias en el incumplimiento, | No se presentan incumplimientos |
| **11.)** Apoyar en las demás funciones que le sean asignadas, siempre que estén relacionadas con la naturaleza del contrato y sean impartidas por el superior inmediato, de forma verbal o escrita. | El contratista ha ejecutado satisfactoriamente las actividades adicionales que le fueron encomendadas, en el marco del apoyo a la supervisión de los siguientes contratos:<br><br>• •SAAAB-PS-2026-063<br>• SAAAB-PS-2026-064<br>• SAAAB-PS-2026-065<br>• SAAAB-PS-2026-066<br>• SAAAB-PS-2026-067<br><br>Estas actividades complementarias se han desarrollado conforme a los lineamientos establecidos, contribuyendo al fortalecimiento del seguimiento técnico y operativo de los proyectos. |
| **ANEXO EVIDENCIA FOTOGRÁFICA (SI APLICA)** | |
| **2. INFORME JURÍDICO** | |

| | |
|---|---|
| **Fecha de Inicio:** 4 de agosto del 2026 | **Fecha de Terminación:** 30 de diciembre del 2026 |
| **Duración inicial del contrato:** Cinco (5) meses | |
| **Modificación(es) al contrato:** N/A | |
| **Suspensión:** N/A | |
| **Reanudación:** N/A | |
| **Terminación anticipada:** N/A | |

## 3. INFORME FINANCIERO

**3.1 Información Presupuestal**

**Certificado de Disponibilidad Presupuestal (CDP): 20260454**

**Fecha de Certificado de Disponibilidad Presupuestal (CDP):** julio 28 de 2026

**Registro Presupuestal (RP):** No. 20260483

**Fecha de Registro Presupuestal (RP):** agosto 3 del 2026

**Fuente de financiación:** 001.002.- DIS.INIC. TRANSF.ALCALDIA RECURSOS PROPIAS

**Rubro Presupuestal:** 2.3.02.02.008

**Nombre del Rubro:** servicios prestados a las empresas y servicios de producción

**Valor inicial del contrato:** 25.825.000,00

**Adición No. 1:** N/A

**Prorroga No. 1:** N/A

**3.2 CONTROL DE PAGOS**

| # CUOTA | VALOR | ESTADO DE CUENTA |
|---|---|---|
| Cuenta de Cobro No 1 | $5.165.000,00 | Sin pago |
| Cuenta de Cobro No 2 | $5.165.000,00 | Sin pago |
| **VALOR EJECUTADO HASTA LA FECHA:** | | $ 10.330.000,00 |
| **SALDO POR EJECUTAR DEL CONTRATO:** | | $ 15.495.000,00 |
| **PORCENTAJE DE EJECUCIÓN** | | 0,40% |

**3.3 INFORMACIÓN DEL PAGO DE SEGURIDAD SOCIAL:**

| Obligación | |
|---|---|
| | **Planilla de pago de seguridad social:** los pagos de seguridad social los realiza la SAAAB.SAS.ESP, la cual descuenta al pagar las cuotas mensuales. |
| **SISTEMA DE SALUD, SISTEMA DE PENSIÓN Y RIESGOS LABORALES** | **No. Planilla:** |
| | **Fecha de pago:** |
| | **Periodo cotizado:** |

## 4. VERIFICACIÓN Y CERTIFICACIÓN POR PARTE DEL SUPERVISOR

En mi calidad de supervisor de (orden de servicio o contrato) **SAAAB-PS-2026-063** certifico que Evelin Fajardo Hernández, realizó sus obligaciones, actividades, compromisos conforme a lo estipulado en la (orden, contrato,

otros), de manera oportuna, con la calidad y eficiencia requeridas, así como en los tiempos establecido para el desarrollo de cada una de ellas.

Así mismo certifico que todos los documentos producto de la ejecución de la (orden o contrato) **SAAAB-PS-2026-063** certificado se adjuntan al presente informe.

Conforme a lo verificado la contratista cumplió con las obligaciones de pago a los sistemas de salud y pensión de conformidad a la ley 789 de 2002 modificada por la ley 828 del 2003 y de ARP según la ley 1562 del 2012.

## 5. RECOMENDACONES PARA EL CONTRATISTA

Se recomienda al contratista continuar con la eficiencia de su trabajo.

## 6. FIRMAS DE RESPONSABLES

| | |
|---|---|
| Evelin Fajardo H<br>EVELIN FAJARDO HERNANDEZ<br>C.C. No. 1.006.337.741 DE B/TURA<br>CONTRATISTA | JAVIER HERRERA AGUILAR<br>SUPERVISOR |

El presente informe se expide al día 18 de septiembre del 2026.

**Nota 1:** Deben imprimirse y suscribirse un original (para la carpeta contractual que debe contener todos los anexos) y una copia del original legible (para registro contable y de tesorería con los documentos requeridos para el área financiera). Se entiende que a la firma de este informe los documentos con firmas digitales son autorizados por el supervisor. Se presume la buena fe de las firmas. Cualquier cambio realizado en los informes y sus anexos debe actualizarse el original y la copia respectivamente.

aportes en línea

# Resumen General de Pago

## DATOS GENERALES DEL APORTANTE

| Identificación | dv | Razon Social | Clase Aportante | Sucursal Principal | Direccion | Ciudad-Departamento | Teléfono | Exonerado SENA e ICBF |
|---|---|---|---|---|---|---|---|---|
| NIT 835001290 | 3 | SOCIEDAD DE ACUEDUCTO, ALCANTARILLADO Y ASEO DE BUENAVENTURA S.A.S E.S.P | A - 200 O MAS COTIZANTES | SAAAB PRINCIPAL | DIAG 3 CRA 4 ESQUINA | BUENAVENTURA-VALLE | 3007723293 | No |

## DATOS GENERALES DE LA LIQUIDACION

| Periodo | | Clave | | Tipo | Fecha | | Pago | | |
|---|---|---|---|---|---|---|---|---|---|
| Pensión | Salud | Pago | Planilla | Planilla | Limite | Pago | Banco | Dias Mora | Valor |
| 2026-09 | 2026-09 | 666438329 | 9511296500 | Y | 2026/10/22 | 2026/09/18 | BANCOLOMBIA | 0 | $8,260,800 |

## LIQUIDACION DETALLADA DE APORTES

| EMPLEADO | | | | PENSION | | | | SALUD | | | | CCF | | | | RIESGOS | | | | PARAFISCALES | | |
|---|---|---|---|---|---|---|---|---|---|---|---|---|---|---|---|---|---|---|---|---|---|---|
| No. | Identificación | | Nombres | Codigo | Días | IBC | Aporte | Codigo | Días | IBC | Aporte | Codigo | Días | IBC | Aporte | Codigo | Días | IBC | Aporte | Días | IBC | Aporte |
| **Sucursal: SAAAB PRINCIPAL (17 Afiliados)** | | | | | | $24,305,050 | $3,889,400 | | | $27,048,135 | $3,381,500 | | | $1,750,905 | $35,100 | | | $30,549,945 | $954,800 | | $0 | $0 |
| **Centro de Trabajo: CENTRO TRABAJO 1 ( 1 Afiliados)** | | | | | | $0 | $0 | | | $992,180 | $124,100 | | | $0 | $0 | | | $992,180 | $5,200 | | $0 | $0 |
| Ciudad: BUENAVENTURA Depto: VALLE ( 1 Afiliados) | | | | | | $0 | $0 | | | $992,180 | $124,100 | | | $0 | $0 | | | $992,180 | $5,200 | | $0 | $0 |
| 1 | CC | 66735375 | BORJA RUBIELA | | 0 | $0 | $0 | EPS018 | 17 | $992,180 | $124,100 | | 0 | $0 | $0 | 14-25 | 17 | $992,180 | $5,200 | 0 | $0 | $0 |
| **Centro de Trabajo: SAAAB RIESGO 1 ( 9 Afiliados)** | | | | | | $17,216,335 | $2,755,000 | | | $17,216,335 | $2,152,300 | | | $1,750,905 | $35,100 | | | $17,216,335 | $90,400 | | $0 | $0 |
| Ciudad: BUENAVENTURA Depto: VALLE ( 9 Afiliados) | | | | | | $17,216,335 | $2,755,000 | | | $17,216,335 | $2,152,300 | | | $1,750,905 | $35,100 | | | $17,216,335 | $90,400 | | $0 | $0 |
| 2 | CC | 16493401 | AGUDELO ARLINGTON | 230301 | 30 | $2,480,000 | $396,800 | EPS042 | 30 | $2,480,000 | $310,000 | | 0 | $0 | $0 | 14-25 | 30 | $2,480,000 | $13,000 | 0 | $0 | $0 |
| 3 | CC | 66944129 | ARAUJO ALMA | 25-14 | 30 | $1,750,905 | $280,200 | EPS042 | 30 | $1,750,905 | $218,900 | | 0 | $0 | $0 | 14-25 | 30 | $1,750,905 | $9,200 | 0 | $0 | $0 |
| 4 | CC | 66731801 | CASTRO BERTHA | 230301 | 30 | $1,750,905 | $280,200 | EPS018 | 30 | $1,750,905 | $218,900 | | 0 | $0 | $0 | 14-25 | 30 | $1,750,905 | $9,200 | 0 | $0 | $0 |
| 5 | CC | 16377369 | MONTAÑO EVER | 230301 | 30 | $2,480,000 | $396,800 | EPS018 | 30 | $2,480,000 | $310,000 | | 0 | $0 | $0 | 14-25 | 30 | $2,480,000 | $13,000 | 0 | $0 | $0 |
| 6 | CC | 1144050142 | MONTENEGRO DARLING | 25-14 | 30 | $1,750,905 | $280,200 | EPS012 | 30 | $1,750,905 | $218,900 | | 0 | $0 | $0 | 14-25 | 30 | $1,750,905 | $9,200 | 0 | $0 | $0 |
| 7 | CC | 1111806131 | MOSQUERA VICTOR | 25-14 | 30 | $1,750,905 | $280,200 | EPS018 | 30 | $1,750,905 | $218,900 | CCF56 | 30 | $1,750,905 | $35,100 | 14-25 | 30 | $1,750,905 | $9,200 | 30 | $0 | $0 |
| 8 | CC | 66940998 | RIASCOS GLORIA | 25-14 | 30 | $1,750,905 | $280,200 | EPS018 | 30 | $1,750,905 | $218,900 | | 0 | $0 | $0 | 14-25 | 30 | $1,750,905 | $9,200 | 0 | $0 | $0 |
| 9 | CC | 31589924 | RUIZ JACKELINE | 25-14 | 30 | $1,750,905 | $280,200 | EPS042 | 30 | $1,750,905 | $218,900 | | 0 | $0 | $0 | 14-25 | 30 | $1,750,905 | $9,200 | 0 | $0 | $0 |
| 10 | CC | 16487501 | VALENCIA JAIRO | 230301 | 30 | $1,750,905 | $280,200 | ESSC24 | 30 | $1,750,905 | $218,900 | | 0 | $0 | $0 | 14-25 | 30 | $1,750,905 | $9,200 | 0 | $0 | $0 |
| **Centro de Trabajo: SAAAB RIESGO 5 ( 7 Afiliados)** | | | | | | $7,088,715 | $1,134,400 | | | $8,839,620 | $1,105,100 | | | $0 | $0 | | | $12,341,430 | $859,200 | | $0 | $0 |
| Ciudad: BUENAVENTURA Depto: VALLE ( 7 Afiliados) | | | | | | $7,088,715 | $1,134,400 | | | $8,839,620 | $1,105,100 | | | $0 | $0 | | | $12,341,430 | $859,200 | | $0 | $0 |
| 11 | CC | 16479094 | ANGULO BERNABE | 230301 | 30 | $1,750,905 | $280,200 | EPS037 | 30 | $1,750,905 | $218,900 | | 0 | $0 | $0 | 14-25 | 30 | $1,750,905 | $121,900 | 0 | $0 | $0 |
| 12 | CC | 16488569 | DURAN JULIO | 230301 | 30 | $1,836,000 | $293,800 | EPS012 | 30 | $1,836,000 | $229,500 | | 0 | $0 | $0 | 14-25 | 30 | $1,836,000 | $127,800 | 0 | $0 | $0 |
| 13 | CC | 1006337741 | FAJARDO EVELIN | 230301 | 30 | $1,750,905 | $280,200 | EPS018 | 30 | $1,750,905 | $218,900 | | 0 | $0 | $0 | 14-25 | 30 | $1,750,905 | $121,900 | 0 | $0 | $0 |
| 14 | CC | 16481299 | IBARGUEN FEDERICO | | 0 | $0 | $0 | | 0 | $0 | $0 | | 0 | $0 | $0 | 14-25 | 30 | $1,750,905 | $121,900 | 0 | $0 | $0 |
| 15 | CC | 11636671 | MARTINEZ SANTOS | 25-14 | 30 | $1,750,905 | $280,200 | EPS018 | 30 | $1,750,905 | $218,900 | | 0 | $0 | $0 | 14-25 | 30 | $1,750,905 | $121,900 | 0 | $0 | $0 |
| 16 | CC | 6162123 | VALLECILLA DISNEY | | 0 | $0 | $0 | EPS012 | 30 | $1,750,905 | $218,900 | | 0 | $0 | $0 | 14-25 | 30 | $1,750,905 | $121,900 | 0 | $0 | $0 |
| 17 | CC | 16495838 | ZAMBRANO JULIO | | 0 | $0 | $0 | | 0 | $0 | $0 | | 0 | $0 | $0 | 14-25 | 30 | $1,750,905 | $121,900 | 0 | $0 | $0 |
| **Total** | | | **Afiliados( 17)** | | | $24,305,050 | $3,889,400 | | | $27,048,135 | $3,381,500 | | | $1,750,905 | $35,100 | | | $30,549,945 | $954,800 | | $0 | $0 |

aportes en línea

# Resumen General de Pago

**RESUMEN DE PAGO**

| RIESGO | CODIGO | NIT | DV | AFILIADOS | VALOR LIQUIDADO | INTERESES MORA | SALDOS E INCAPACIDADES | VALOR A PAGAR |
|---|---|---|---|---|---|---|---|---|
| AFP (ADMINISTRADORAS: 2) | | | | 13 | $3,889,400 | $0 | $0 | $3,889,400 |
| COLPENSIONES | 25-14 | 900,336,004 | 7 | 6 | $1,681,200 | $0 | $0 | $1,681,200 |
| PORVENIR | 230301 | 800,224,808 | 8 | 7 | $2,208,200 | $0 | $0 | $2,208,200 |
| ARL (ADMINISTRADORAS: 1) | | | | 17 | $954,800 | $0 | $0 | $954,800 |
| COLMENA | 14-25 | 800,226,175 | 3 | 17 | $954,800 | $0 | $0 | $954,800 |
| CCF (ADMINISTRADORAS: 1) | | | | 1 | $35,100 | $0 | $0 | $35,100 |
| COMFENALCO VALLE | CCF56 | 890,303,093 | 5 | 1 | $35,100 | $0 | $0 | $35,100 |
| EPS (ADMINISTRADORAS: 5) | | | | 15 | $3,381,500 | $0 | $0 | $3,381,500 |
| COMFENALCO VALLE | EPS012 | 890,303,093 | 5 | 3 | $667,300 | $0 | $0 | $667,300 |
| COOSALUD EPS | EPS042 | 900,226,715 | 3 | 3 | $747,800 | $0 | $0 | $747,800 |
| COOSALUD MOVILIDAD | ESSC24 | 900,226,715 | 3 | 1 | $218,900 | $0 | $0 | $218,900 |
| NUEVA E.P.S. | EPS037 | 900,156,264 | 2 | 1 | $218,900 | $0 | $0 | $218,900 |
| S.O.S. SERVICIO OCCIDENTAL DE SALUD S.A. | EPS018 | 805,001,157 | 2 | 7 | $1,528,600 | $0 | $0 | $1,528,600 |
| **TOTAL** | | | | **17** | **$8,260,800** | **$0** | **$0** | **$8,260,800** |