LA PREVISORA S.A. COMPAÑÍA DE SEGUROS
NIT. 860.002.400-2

PREVISORA SEGUROS

HOJA ANEXA No. 6 DE LA PÓLIZA DE TODO RIESGO CONTRATISTA No.1002845 DE LA CUAL FORMA PARTE INTEGRANTE

CERTIFICADO DE: RENOVACION	**6**

GARANTIAS PARTICULARES

Este seguro se suscribe bajo la Garantía que el asegurado desde el inicio de la vigencia de la póliza y durante toda ella, cumplirá de manera estricta con todas y cada una de las siguientes garantías. En caso de que cualquiera de ellas sea incumplida en todo o en parte, el presente contrato de seguro será anulable o se dará por terminado en los términos del artículo 1061 del Código de Comercio.

ü La cobertura de HMACCP, AMIT se otorga bajo la garantía de que el asegurado no contratará coberturas o límites adicionales que operen en exceso de lo aquí propuesto. En caso contrario la cobertura será invalidada de manera automática.

ü Extintores suficientes, adecuados, con carga vigente y debidamente señalizados en cada equipo y/o máquina.

ü Cumplir con los respectivos reglamentos administrativos, técnicos y de ingeniería, así como las especificaciones dadas por los fabricantes o sus representantes respecto a la instalación, operación, funcionamiento y mantenimiento de los bienes asegurados. Ejecutar las labores de control de seguridad de las operaciones, mantenimiento preventivo y subsanación de daños o perturbaciones causados tanto por el desgaste normal como también por envejecimiento.

ü Cumplir con las disposiciones de ley, reglamentos, resoluciones y demás normas legales previstas para la operación de los bienes objeto del seguro.

ü Mantener las medidas de seguridad que a continuación se relacionan:

o Mientras se encuentre en operación: la persona encargada (operario) del manejo del equipo deberá ser mayor de edad y tener el suficiente conocimiento, capacitación, experiencia e idoneidad para el cuidado y operación de la máquina utilizada, responsable de su seguridad y vigilancia, maquinaria que no debe quedar en abandono.

o Cuando la máquina se encuentre inmovilizada (sin operar): el asegurado contratará los servicios de vigilancia, para el cuidado de los bienes asegurados. Igualmente, esta deberá permanecer en un recinto o inmueble debidamente cerrado y vigilado.
o En caso de otorgar la cobertura con el amparo adicional de traslado temporal de equipos, estas labores de movilización deberán cumplir con la normatividad de tránsito vigente atinente a la movilización de éste tipo de maquinaria, ya sea en camabaja, o vehículos propios del asegurado y/o no propios de empresas legalmente constituidas, siempre y cuando se utilicen vehículos apropiados para el transporte de maquinaria pesada, o movilización por sus propios medios.

ü Practicar el mantenimiento a los equipos asegurados a través de su departamento de mantenimiento, o mediante la contratación de una firma especializada. Bajo el concepto de mantenimiento se entienden incluidos los siguientes servicios:

o Control de seguridad de las operaciones.

o Mantenimiento preventivo.

o Subsanación de daños o perturbaciones causadas por la operación normal o derivadas del uso del equipo. De conformidad con las condiciones generales de la póliza, no está asegurado el costo de los trabajos de mantenimiento, ni la mano de obra, repuestos, lubricantes, pinturas, etc. Utilizados para estas labores rutinarias.

ü Las movilizaciones terrestres deben cumplir con las siguientes medidas:

o La Aseguradora no renuncia al derecho de subrogación que tiene contra las empresas transportadoras.

o Los conductores de los vehículos deben cumplir con todos los requerimientos de Ley en cuanto a licencias de conducción vigente y acorde al tipo de vehículos que conducen.

o Los conductores deben tener experiencia e idoneidad en el manejo de esta carga.

o Se autoriza la movilización terrestre las 24 horas del dia los 7 días de la semana

o Las movilizaciones terrestres deben cumplir con los requerimientos de ley.
Texto Continua en Hojas de Anexos...

LA PREVISORA S.A. COMPAÑÍA DE SEGUROS
NIT. 860.002.400-2

PREVISORA
SEGUROS

HOJA ANEXA No. 7 DE LA PÓLIZA DE TODO RIESGO CONTRATISTA No.1002845 DE LA CUAL FORMA PARTE INTEGRANTE

CERTIFICADO DE: RENOVACION	**6**

ü Las demás según que surjan del informe de inspección, para los equipos y/o maquinas que aplique inspección.

Adicionalmente aplican todas las demás garantías indicadas contenidas en el clausulado general aplicable

PRINCIPALES EXCLUSIONES

ü No se otorga cobertura de responsabilidad civil extracontractual que exceda el valor de la máquina.

ü Lucro cesante de cualquier tipo.

ü Errores de diseño

ü Cualquier tipo de transporte marítimo, fluvial y/o aéreo.

ü Exploración, prospección, o perforación terrestre de petróleos, gas, mineras, perforación de túneles, mantenimiento de pozos. Sin embargo, estarán cubiertas las operaciones de movimientos de tierra o excavaciones distintas a estas actividades.

ü Equipos y/o maquinarias utilizadas para obras subterráneas, perforaciones y/o aledaños o sobre aguas o pantanos (ríos, lagunas, mares y demás fuentes de agua)

ü Garantías de equipos y maquinarias

ü Equipos bajo tierra

ü Abandono, infidelidad de empleados y desaparición misteriosa causada por empleados

ü Movilizaciones fuera del territorio nacional.

ü Embarcaciones, naves flotantes, o aeronaves o máquinas que hagan parte de ellas, riesgos sobre artefactos navales o plataformas flotantes

ü Locomotoras, vagones y relacionados con equipos ferroviarios.

ü Todo tipo de garantías (Fianzas), multas

ü Pérdidas a consecuencia de levantamiento de cargas en equipos tales como pero no limitados a grúas, torre grúas, equipos de construcción de puentes, que excedan las capacidades nominales de los equipos establecidos o publicados en manuales, folletos y/o tablas del fabricante.

ü Demás contenidas en el clausulado general aplicable

RESPALDO

PREVISORA SEGUROS 100%

1123

Rastrack S.A.S.
Administración Satelital de Vehículos

CERTIFICACIÓN

RASTRACK S.A.S. con NIT 830.126.626-3 certifica que la empresa IMPORTADORA CASA COLOMBIA SAS con identificación No. 900170399, adquirió un dispositivo de Monitoreo y Localización GPRS para la máquina relacionada a continuación:

CHASSIS	CLASE	MARCA	MOTOR	SERIAL GPS
HCM1SK00L00075030	EXCAVADORA	HITACHI	4BG1-948968	RAS90CK13249

CHASSIS	INSTALACION	IMEI GPS	TIPO DE DISPOSITIVO	ORIGEN DEL GPS
HCM1SK00L00075030	Instalada 24-08-2023	865413051693637	GPRS	IMPORTADO

Estimado Cliente: para efectos de movilización de maquinaria amarilla, recuerde validar antes de iniciar el viaje, que su equipo de monitoreo se encuentra reportando y que su máquina cuente con la placa de identificación de monitoreo Rastrack.

Se expide el día jueves 24 de agosto de 2023

Cordialmente,

Alejandro Ayala perilla

Rastrack S.A.S
NIT. 830.126.626-3

Alejandro Ayala Perilla
Servicio al cliente
Rastrack S.A.S

RUNTPRO

Consulta Automotores

Señor usuario si la información suministrada no corresponde con sus datos reales por favor comuníquese con la autoridad de tránsito en la cual solicitó su trámite.

Realizar otra consulta

PLACA DEL VEHÍCULO:	MC658163		
NRO. DE LICENCIA DE TRÁNSITO:	NO APLICA	ESTADO DEL VEHÍCULO:	ACTIVO
TIPO DE SERVICIO:	NO APLICA	CLASE DE VEHÍCULO:	EXCAVADORA

Información general de la maquinaria

TARJETA DE REGISTRO :	120230		
CLASE DE VEHÍCULO:	EXCAVADORA	TIPO MAQUINARIA:	CONSTRUCCION
MARCA:	HITACHI	LÍNEA:	ZX135US-E
MODELO:	2007	COLOR:	NARANJA
NÚMERO ÚNICO DE IDENTIFICACIÓN DE LA MAQUINARIA:		NÚMERO DE SERIE:	HCM1SK00L00075030
NÚMERO DE MOTOR:	4BG1-948968	NÚMERO DE CHASIS	HCM1SK00L00075030
NÚMERO VIN:		CILINDRAJE	
TIPO DE CARROCERÍA:	SIN CARROCERIA	REGRABACIÓN MOTOR:	NO
NRO REGRABACIÓN MOTOR:		REGRABACIÓN SERIE:	NO
NRO REGRABACIÓN SERIE:		FECHA DE MATRICULA INICIAL(DD/MM/AAAA):	07/09/2023
AUTORIDAD DE TRÁNSITO:	STRIA MCPAL DE SOACHA	GRAVAMENES A LA PROPIEDAD:	NO
SUBPARTIDA ARANCELARIA:	8429520000		

Datos Técnicos de la maquinaria

RODAJE:	ORUGAS	PESO:	13200 Kg
ALTO	2740 mm	ANCHO	2590 mm
LARGO	7290 mm		

- Póliza SOAT
- Pólizas de Responsabilidad Civil
- Certificado de revisión técnico mecánica y de emisiones contaminantes (RTM)
- Certificados de revisión técnico Ambiental o de Enseñanza
- Solicitudes
- Certificado de revisión de la DIJIN
- Certificado de desintegración física
- Limitaciones a la Propiedad
- Garantías a Favor De
- Garantías Mobiliarias (Registro de la garantía en el RNGM por parte de RUNT / Registro del levantamiento a través del RNGM en el RUNT)
- Permisos de Movilidad de la Maquinaria
- Información del GPS
- Normalización y saneamiento

@Copyright 2026 RUNT

1127

Línea celular (+57) 333 602 68 00 01 8000 413 588

Estado de cuenta

Consulta aquí comparendos, multas y acuerdos de pago

MC658163

No tienes comparendos ni multas registradas en Simit

Revisa con tu número de identificación y/o placa en las Secretarías de Tránsito y verifica que no tienes obligaciones pendientes de pago.

Federación Colombiana de Municipios
Dirección Nacional Simit

Sede Principal: Cra. 7# 74B-56 Piso 10

Sede Administrativa y Financiera: Cra. 7# 74B-56 Piso 10

Código postal: 110221

Horario de atención: Lunes a viernes de 8:00 a. m. a 5:00 p. m.

PBX (+57) 601 593 40 20

Correo electrónico contactosimit@fcm.org.co

Bogotá - Colombia

NIT: 800082665-0

Recibo de correspondencia

Dirección Cra. 7# 74B-56 Piso 10, Bogotá D.C. Colombia

Horario de atención: Lunes a viernes de 8:00 a. m. a 5:00 p. m.

Notificaciones Judiciales

contactosimit@fcm.org.co

PQRSD

contactosimit@fcm.org.co

1128

ESFOMAP
ESCUELA DE FORMACIÓN DE OPERACION DE MAQUINARIA PESADA

CERTIFICACIÓN DE INSPECCIÓN

Los registros de esta inspección son los informes de referencia GOPIFO84, GOPIFO16 [VERIFICACIÓN OPERACIONAL], OT-44962 de fecha **2025/04/08** anexos del presente certificado

EQUIPO SOBRE EL CUAL SE REALIZA LA INSPECCIÓN

EQUIPO	**TIPO B – MAQUINARIA PARA MOVIMIENTO DE TIERRAS**
TIPO	**EXCAVADORA SOBRE ORUGAS**
MARCA	**HITACHI**
MODELO	**ZX135US-E**
SERIE	**HCM1SK00L00075030**
CAPACIDAD MÁXIMA	**2900 KG A 3.5 M DE RADIO**
AÑO DE FABRICACIÓN	**2007**
LOCALIZACIÓN DEL EQUIPO	**BOGOTÁ D.C**

Datos del contratante

EMPRESA CONTRATANTE	**WILSON ORLANDO ROSAS VILLAMIZAR**
DIRECCIÓN	**TV 14 31 A 99 LA ESPERANZA**
CIUDAD	**SARAVENA (ARAUCA)**
TELÉFONO	**3124626517**
CERTIFICADO N°	**GR-26520-23**

E S F O M A P S A S
ESCUELA DE FORMACION DE OPERACION DE MAQUINARIA PESADA
ESFOMAP
REPUBLICA DE COLOMBIA

ING. JAMER PERALTA SAENZ
GERENTE GENERAL

Información: jamerperalta@hotmail.com **- Teléfono: 3226422233**

REPÚBLICA DE COLOMBIA

MINISTERIO DE TRANSPORTE

TARJETA DE REGISTRO DE MAQUINARIA

Libertad y Orden

No. 71662

No. DE REGISTRO	MARCA	LINEA	AÑO MODELO
MC087481	JCB	3D-4	1989

TIPO DE MAQUINARIA	CLASE	No. SERIE
CONSTRUCCION	EXCAVADORA	14BT4069/348960/7

COLOR(ES)	No. MOTOR	RODAJE
AMARILLO	AC50290*U524116T	NEUMATICOS

PESO Y MEDIDAS SIN ACCESORIOS

PESO	ALTO	ANCHO	LARGO
7750 Kg	2860 mm	2240 mm	5910 mm

PROPIETARIO: APELLIDO(S) Y NOMBRE(S)	IDENTIFICACIÓN
VILLAMIZAR VILLAMIZAR NUBIA Y OTRO(S).	C.C. 33.515.599

LOCATARIO APELLIDO(S) NOMBRE(S), IDENTIFICACIÓN

LIMITACIONES A LA PROPIEDAD

ORGANISMO DE TRÁNSITO EXPEDIDOR
STRIA TTOYTTE MCPAL FUNZA

FECHA REGISTRO	FECHA EXPEDICIÓN	FECHA VENCIMIENTO
17-10-2018	10-08-2020	******

ORIGEN	DEC. IMPORTACIÓN	FECHA DE LEVANTE
IMPORTACIÓN	018477	17/11/1989



COSMO-ID-L3-19

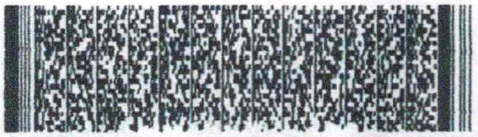

ESTA TARJETA E[illegible]O NACIONAL

TM07000003530

1130

PÓLIZA Nº
1002845

LA PREVISORA S.A. COMPAÑÍA DE SEGUROS
NIT. 860.002.400-2

PREVISORA SEGUROS

84 SEGURO TODO RIESGO CONTRATISTA PÓLIZA DE DAÍOS

SOLICITUD DÍA	SOLICITUD MES	SOLICITUD AÑO	CERTIFICADO DE	Nº CERTIFICADO	CIA. PÓLIZA LÍDER Nº	CERTIFICADO LÍDER Nº	A.P.
12	11	2025	MODIFICACION SIN MOVIMIENTO DE PRIMA	7			NO

TOMADOR	24562827-ASOCIACION DE MAQUINARIA PESADA	NIT	901.131.862-2
DIRECCIÓN	CARRERA 17 NRO 26-73, SARAVENA, ARAUCA	TELÉFONO	3123652965
ASEGURADO	24562827-ASOCIACION DE MAQUINARIA PESADA	NIT	901.131.862-2
DIRECCIÓN	CARRERA 17 NRO 26-73, SARAVENA, ARAUCA	TELÉFONO	3123652965

EMITIDO EN	CENTRO OPER	SUC.	EXPEDICIÓN DÍA	EXPEDICIÓN MES	EXPEDICIÓN AÑO	VIGENCIA DESDE DÍA	DESDE MES	DESDE AÑO	DESDE A LAS	HASTA DÍA	HASTA MES	HASTA AÑO	HASTA A LAS	NÚMERO DE DÍAS
BOGOTA	3301	33	12	11	2025	7	10	2025	00:00	7	10	2026	00:00	365

MONEDA	TIPO CAMBIO	CARGAR A:	FORMA DE PAGO	VALOR ASEGURADO TOTAL
Pesos	1.00	ASOCIACION DE MAQUINARIA PESADA	29. FINESA	$ 0.00

Riesgo: 1 -
TERRITORIO NACIONAL, SANTAFE DE BOGOTA DC, BOGOTA

Categoria: 34-EQUIPO Y MAQUINARIA

AMPAROS CONTRATADOS

No.	Amparo	Valor Asegurado	AcumVA	Prima
2	COBERTURA EQUIPO Y MAQUINARIA (CONTRATIS	900,000,000.00	SI	0.00
	Deducible: 10.00% DEL VALOR DE LA PERDIDA Mínimo 1.00 SMMLV NINGUNO			
3	HURTO SIMPLE Y HURTO CALIFICADO	900,000,000.00	NO	0.00
	Deducible: 15.00% DEL VALOR DE LA PERDIDA Mínimo 2.00 SMMLV NINGUNO			
5	TERREMOTO, TEMBLOR Y/O ERUPCION VOLCANIC	900,000,000.00	NO	0.00
	Deducible: 5.00% DEL VALOR DE LA PERDIDA Mínimo 2.00 SMMLV NINGUNO			
6	RESPONSABILIDAD CIVIL EXTRACONTRACTUAL		NO	0.00
	LIMITE AGREGADO POR VIGENCIA	900,000,000.00		
	LIMITE POR EVENTO O PERSONA	0.00		
	Deducible: 10.00% DEL VALOR DE LA PERDIDA Mínimo 2.00 SMMLV NINGUNO			
1	AMIT Y HMACC		NO	0.00
	LIMITE AGREGADO POR VIGENCIA	900,000,000.00		
	LIMITE POR EVENTO O PERSONA	0.00		
	Deducible: 12.00% DEL VALOR DE LA PERDIDA Mínimo 2.00 SMMLV NINGUNO			

BENEFICIARIOS

Nombre/Razón Social	Documento	Porcentaje	Tipo Benef
ASOCIACION DE MAQUINARIA PESADA	NIT 9011318622	100.000 %	NO APLICA

TCP-003-003 - POLIZA DE SEGURO CONTRA TODO RIESGO PARA EQUIPO Y

Texto Continua en Hojas de Anexos...

La mora en el pago de la prima de la póliza o de los certificados o anexos que se expidan con fundamento en ella, producirá la terminación automática del contrato y dará derecho al asegurador para exigir el pago de la prima devengada y de los gastos causados con ocasión de la expedición del contrato. (artículos 81 y 82 de la Ley 45/90 y artículo 1068 del Código del Comercio). El pago tardío de la prima no rehabilita el contrato. En este caso la compañía solo se obliga a devolver la parte no devengada de la prima extemporáneamente.
La prima pactada en moneda extranjera en la presente póliza, será pagada por el tomador de la póliza, en pesos colombianos a la tasa representativa del mercado (TRM) certificada por la Superintendencia Financiera de Colombia, vigente para la fecha en la cual se efectúe el pago. El impuesto sobre las ventas que grava los contratos de seguros en moneda extranjera, se pagará en pesos colombianos a la tasa representativa del mercado (TRM) certificada por la Superintendencia Financiera de Colombia, vigente para la fecha en la cual se emita la póliza, anexo, renovación,cancelación, nota crédito o nota debito.

PRIMA	$**********0.00
GASTOS	$**********0.00
IVA	$**********0.00
TOTAL VALOR A PAGAR EN PESOS	$**********0.00

La factura electrónica de la presente póliza podrá ser descargada desde el link https://ifacturaseguros.transfiriendo.com/IFacturaPrevisora/portaladquiriente/pages/auth/portallogin, en los campos Usuario y Contraseña, digitar el No. Identificación.
Somos Grandes Contribuyentes según Resolución No. 9061 del 10 de diciembre de 2020.
Las primas de seguros no son sujetas a retención en la fuente, según Decreto Reglamentario No. 2509 de 1985 adicionado en el artículo 1.2.4.9.3. del DUR en materia tributaria 1625 de 2016. Somos entidad de economía mixta, en la que el estado tiene participación superior al 90%, por lo tanto, abstenerse de practicar retenciones de industria y comercio.

12/11/2025 10:19:39

FIRMA Y SELLO AUTORIZADO

EL TOMADOR

DISTRIBUCIÓN CÓDIGO	COMPAÑÍA	%	PRIMA

INTERMEDIARIOS CLAVE	CLASE	NOMBRE	%	COMISIÓN
7175	3	PARESEGURO CIA COLOMB		
7175	3	PARESEGURO CIA COLOMB		

VIGILADO SUPERINTENDENCIA FINANCIERA DE COLOMBIA

LA PREVISORA S.A. COMPAÑÍA DE SEGUROS
NIT. 860.002.400-2

HOJA ANEXA No. 1 DE LA PÓLIZA DE TODO RIESGO CONTRATISTA No.1002845 DE LA CUAL FORMA PARTE INTEGRANTE

PREVISORA SEGUROS

CERTIFICADO DE: MODIFICACION SIN MOVIMIENTO DE PRIMA | **7**

POR MEDIO DEL PRESENTE ANEXO SE REALIZA LA SIGUIENTE ACLARACION:

ITEM NOMBRES PROPIETARIOS CEDULA EQUIPO MAQUINA MARCA LINEA MOTOR SERIE MODELO VALOR ASEGURADO UBICACION
2 PEDRO INFANTE JAIMES 91,486,339 MOTONIVELADORA 120G 1987 CATERPILLAR 120G 07Z19099 87V08439 1987 150,000,000 ARAUCA

4 NUBIA VILLAMIZAR VILLAMIZAR 33,515,599 EXCAVADORA JCB 3D4 1989 JCB 3D-4 AC50290* 14BT4069 1989 150,000,000 ARAUCA
U524116T -49851.42857

5 NUBIA VILLAMIZAR VILLAMIZAR 33,515,599 EXCAVADORA HITACHI ZX135US-E HITACHI ZX135US 4BG1-948968 HCM1SK00 2007 150,000,000 ARAUCA
L00075030

6 NEFTALY CAICEDO PARADA 96,187,344 MOTONIVELADORA DRESSER A450E DRESSER A450E 44199498 G750003 1988 150,000,000 ARAUCA
N012282
9 ALEXI RAUL SIERRA JAUREGUI 1,115,727,026 EXCAVADORA JHON DEERE 160LC JHON DEERE 160LC E11*97/ P00160 2002 150,000,000 ARAUCA
68BA*0 X041965
0/000
12 JIMENEZ VERA FREDDY YAMID 91.533.000 EXCAVADORA 312 BL CATERPILLAR 312 BL 6LK15867 8JR00616 1998 150,000,000 ARAUCA
VALOR TOTAL ASEGURADO 900,000,000

DEMAS TERMINOS Y CONDICIONES CONTINUAN EN IGUALDAD DE CONDICIONES.

TR - 2163332

1132

RUNT

Transporte

Consulta Automotores

Realizar otra consulta

Señor usuario si la información suministrada no corresponde con sus datos reales por favor comuníquese con la autoridad de tránsito en la cual solicitó su trámite.

PLACA DEL VEHÍCULO:

MC087481

NRO. DE LICENCIA DE TRÁNSITO:

NO APLICA

ESTADO DEL VEHÍCULO:

ACTIVO

TIPO DE SERVICIO:

NO APLICA

CLASE DE VEHÍCULO:

EXCAVADORA

Información general de la maquinaria

TARJETA DE REGISTRO:

71662

CLASE DE VEHÍCULO:

EXCAVADORA

TIPO MAQUINARIA:

CONSTRUCCION

MARCA:

JCB

LÍNEA:

3D-4

MODELO:

1989

COLOR:

AMARILLO

NRO ÚNICO DE IDENTIFICACIÓN:

NA

NÚMERO DE SERIE:

14BT4069/348960/7

NÚMERO DE MOTOR:

AC50290*U524116T

NÚMERO DE CHASIS

NA

NÚMERO VIN:

NA

CILINDRAJE

TIPO DE CARROCERÍA:

REGRABACIÓN MOTOR:

1134

NO

NRO REGRABACIÓN MOTOR:

REGRABACIÓN SERIE:

NO

NRO REGRABACIÓN SERIE:

FECHA DE MATRICULA INICIAL(DD/MM/AAAA):

17/10/2018

AUTORIDAD DE TRÁNSITO:

STRIA TTOyTTE MCPAL FUNZA

GRAVAMENES A LA PROPIEDAD:

NO

SUBPARTIDA ARANCELARIA:

84231111

Datos Técnicos de la maquinaria

Poliza SOAT

Pólizas de Responsabilidad Civil

Certificado de revisión técnico mecánica y de emisiones contaminantes (RTM)

Certificados de revisión técnico Ambiental o de Enseñanza

Solicitudes

Certificado de revisión de la DIJIN

Certificado de desintegración física

Limitaciones a la Propiedad

Garantías a Favor De

✔ Garantías Mobiliarias (Registro de la garantía en el RNGM por parte de RUNT / Registro del levantamiento a través del RNGM en el RUNT)

Permisos de Movilidad de la Maquinaria

Información del GPS

Normalización y Saneamiento

Vehículo a desintegrar por proceso de normalización

GLOBAL TRACKING

GPS

A QUIEN PUEDA INTERESAR

GLOBAL TRACKING certifica que la Sra: **NUBIA VILLAMIZAR VILLAMIZAR** tiene activo el servicio de Monitoreo Satelital en la siguiente Maquinaria Amarilla.

DATOS DEL VEHICULO

PLACA	REFERENCIA	AÑO	No DE SERIE	No DE MOTOR	CLASE	MARCA
3D-4 NVV	3D-4	1989	14BT4069/348960/7	AC50290*U524116T	EXCAVADORA	JCB

DATOS DEL SERVICIO

FECHA DE INSTALACION	MARCA DISPOSITIVO	SERIAL GPS	SERIE IMEI
01-03-2020	CBN	864180038849746	864180038849746

GLOBAL TRACKING

Si quiere confirmar este certificado por favor llamar al teléfono número 3185566490

Cordialmente

GPS

Carlos Arturo Amado Gil
Operador centro de control.

VALIDO HASTA EL 30-10-2023

1137

INDUSTRIAS SOLYMEC

Nit. 1090.374.449-6

Reconstrucción y mantenimiento de maquinaria pesada, soldaduras especiales

Cl 31c 11-21 Saravena-Arauca

Cel. 3212197992

Certificación de mantenimiento

Conste por el presente documento, el Certificado de Mantenimiento realizado a la siguiente maquinaria a disposición de WILSON ORLANDO ROSAS VILAMIZAR con número de cedula 91.507.238

Tipo:	RETROEXCAVDORA	**Motor:**	PERKINS
Marca:	JCB	**Año:**	1989
Modelo:	3D4		

Donde se realizó el día 01/10/2023 el mantenimiento a:

- Cambio de filtros y aceites a motor y transmisión
- Cambio de filtros y mantenimiento de sistema de aire acondicionado
- Cambio de bujes y pasadores a boom , stick y balde
- Cambio de kit empaquetaduras a cilindros hidráulicos
- Mantenimiento y soldaduras generales.

Daniel Rodríguez García
CC. 1.090.374.449 de Cúcuta (n.s.)
Propietario de Industrias Solymec
Cel: 3212197992
Saravena-Arauca

Estado de cuenta

Consulta aquí comparendos, multas y acuerdos de pago

MC087481

No tienes comparendos ni multas registradas en Simit

Revisa con tu número de identificación y/o placa en las Secretarías de Tránsito y verifica que no tienes obligaciones pendientes de pago.

Federación Colombiana de Municipios
Dirección Nacional Simit

Sede Principal: Cra. 7# 74B-56 Piso 10

Sede Administrativa y Financiera: Cra. 7# 74B-56 Piso 10

Código postal: 110221

Horario de atención: Lunes a viernes de 8:00 a. m. a 5:00 p. m.

PBX (+57) 601 593 40 20

Correo electrónico contactosimit@fcm.org.co

Bogotá - Colombia

NIT: 800082665-0

Recibo de correspondencia

Dirección Cra. 7# 74B-56 Piso 10, Bogotá D.C. Colombia

Horario de atención: Lunes a viernes de 8:00 a. m. a 5:00 p. m.

Notificaciones Judiciales

contactosimit@fcm.org.co

PQRSD

contactosimit@fcm.org.co

Síguenos en

Contáctanos

Línea celular (+57) 333 602 68 00

Línea gratuita: 01 8000 413 588 | Línea Bogotá: (+57) 601 593 40 26

La información contenida en el sistema es generada y reportada por los organismos de tránsito.

Política de datos | Mapa del sitio | Consorcio Sonitt

Pague seguro a través de: placetopay by evertec

HOJA DE VIDA

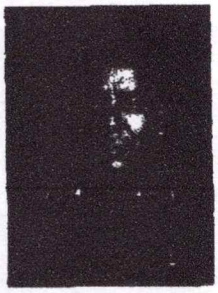

WILSON ORLANDO ROSAS VILLAMIZAR

DATOS PERSONALES

Cedula de ciudadanía	91.507.238
Fecha de nacimiento	14 de marzo de 1982
Lugar de nacimiento	Toledo, Norte de Santander
Edad	37 años
Estado civil	Casado
Celular	3124626517
Dirección	Vereda el royota
Ciudad	Cubara- Boyacá

Perfil:

Soy una persona responsable, honesta y seria, capacitada en la rama de maquinaria pesada (EXCAVADORA), con (12) doce años de experiencia; eficaz en el desarrollo de las actividades asignadas.

ESTUDIOS REALIZADOS

SECUNDARIOS	Institución educativa técnico industrial Rafael Pombo Bachiderato Saravena, 1999
Titulo obtenido	Bachiller técnico industrial en motores
Otros	SENA Mantenimiento de maquinaria pesada Saravena, 2013

EXPERIENCIA LABORAL

Empresa	Trituradora la pava
Ocupación	Operador
Tiempo laborado	Seis años
Celular	3143980746
Ciudad	Saravena

Empresa	suministros de materiales pétreos
Ocupación	Operador de excavadora
Tiempo laborado	Dos años
Jefe inmediato	José Rafael Villota
Celular	3143582376
Ciudad	Saravena

REFERENCIAS PERSONALES

Nombre	Fabio Humberto Mendoza
Ocupación	Ingeniero civil
Celular	3214486364
Municipio	Saravena- Arauca

Nombre	Mauricio Bravo Garcia
Ocupación	Ingeniero civil
Celular	3133860011
Municipio	Saravena- Arauca

Wilson Orlando Rosas V.

WILSON ORLANDO ROSAS VILLAMIZAR

C.C 91.507.238 de Bucaramanga

REPUBLICA DE COLOMBIA
IDENTIFICACION PERSONAL
CEDULA DE CIUDADANIA

NUMERO **91.507.238**

ROSAS VILLAMIZAR

APELLIDOS

WILSON ORLANDO

NOMBRES

Wilson O Rosas V.

FIRMA





INDICE DERECHO

FECHA DE NACIMIENTO **14-MAR-1982**

TOLEDO
(NORTE DE SANTANDER)

LUGAR DE NACIMIENTO

1.67	**A+**	**M**
ESTATURA	G.S. RH	SEXO

15-MAR-2000 BUCARAMANGA

FECHA Y LUGAR DE EXPEDICION

REGISTRADOR NACIONAL
CARLOS ARIEL SÁNCHEZ TORRES

A-4002500-00695181-M-0091507238-20150425 0044008233A 1 43893141

Libertad y orden
RÉPUBLICA DE COLOMBIA

El Servicio Nacional de Aprendizaje SENA

En Cumplimiento del Decreto 1072 de 2015
otorga
Certificado de Competencia Laboral a

WILSON ORLANDO ROSAS VILLAMIZAR

Con CÉDULA DE CIUDADANÍA No. 91507238

Quien demostró su Competencia Laboral en la
Norma

NIVEL AVANZADO - Operar Excavadora Hidráulica de acuerdo con manual técnico.

Código: 270101113 - Versión: 1

En testimonio de lo anterior. se firma el presente en ARAUCA. A los treinta y uno (31) días del mes de Octubre de dos mil diecinueve (2019)

Firmado Digitalmente por

704982 - 31/10/2019
No Y FECHA REGISTRO

EDDIE YOVANNY MILLAN
SUBDIRECTOR DE CENTRO CENTRO DE GESTIÓN Y DESARROLLO AGROINDUSTRIAL DE ARAUCA
REGIONAL ARAUCA

Vigencia:
hasta el 31 de Octubre de 2022

La autenticidad de este documento puede ser verificada en el registro electrónico que se encuentra en la página web http://certificados.sena.edu.co, bajo el número 953000270101113CC91507238C.

1143

1144

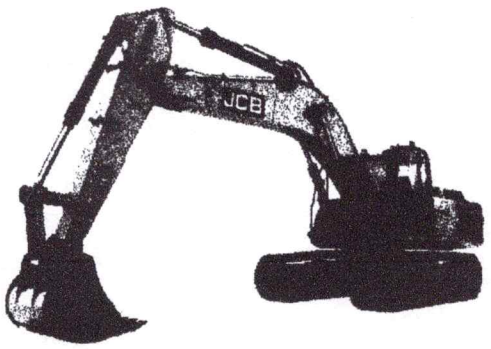

VENTA TRITURADOS
LA PAVA
NIT.33.515.599-0

Saravena, 06 de noviembre de 2019

CONSTANCIA

Yo, NUBIA VILLAMIZAR VILLAMIZAR, identificada con la Cedula de ciudadanía N° 33.515.599 DE Cubara-Boyacá; propietaria de la Trituradora La Pava.

HAGO CONSTAR

Que el señor WILSON ORLANDO ROSAS VILLAMIZAR, identificado con cedula de ciudadanía N° 91.507.238 de Bucaramanga (S.S.), se ha desempeñado como OPERADOR DE EXCAVADORA HIDRAULICA Y RETROCARGADOR, en esta empresa durante el periodo comprendido del mes de enero del año 2013 hasta la fecha.

WILSON ORLANDO ROSAS VILLAMIZAR, se ha destacado por ser trabajador honesto, responsable y cumplidor en sus labores.

Esta constancia se expide a solicitud del interesado, para tramites laborales.

En constancia firma,

Nubia Villamizar. Villamizar.
NUBIA VILLAMIZAR VILLAMIZAR
C.C N° 33.515.599 de Cubara
Cel. 3143980746

José Rafael Villota Villota
CONTRATISTA
NIT. 5201688-8
Suministros de Materiales Pétreos

CERTIFICADO LABORAL

El suscrito **JOSE RAFAEL VILLOTA VILLOTA**, identificado con la cedula de ciudadanía, como aparece al pie de mi firma, hago constar que el señor **WILSON ROSAS VILLAMIZAR**, identificado con la cedula de ciudadanía No. 91.507.238 de B/manga, laboro como **Operador de Retroexcavadora**, en el periodo comprendido del 15 de enero de 2010 al 31 de diciembre de 2012. El cual demostró ser Persona, Seria, Honesta y Responsable y Cumplió a Cabalidad con las tareas asignadas.

Se expide a solicitud del interesado a los veintitrés (23) días del mes de Julio de 2013.

Atentamente,

JOSE RAFAEL VILLOTA VILLOTA
C.C. 5.201.688 de Pasto.

Calle 18 N°17 - 76 Cel. 314 3582376 Telefax 8820108 Saravena - Arauca
e-mail: villotasuministros@yahoo.es

1146

Este carné es válido en Colombia
Será exigido para entrar a zonas de riesgo

Conservelo

En caso de requerir el certificado Internacional de Vacunación o Profilaxis, solicite su transcripción en los sitios autorizados.

Libertad y Orden

POR MÍ Y POR COLOMBIA, YO ME VACUNO

MinSalud

PROSPERIDAD PARA TODOS

Certificado de Vacunación del Adulto

Nombres: Wilson Orlando

Apellidos: Rosas Villamizar

Documento de identidad: C.C. X T.I. Pasaporte No. 91507238

Fecha de Nacimiento: Día 14 Mes 03 Año 1982

Biológico	Dosis	Fecha	Fabricante y Lote	Firma
Sarampión Rubéola	1	13-08-13	ONZN1018	Belinder
Toxoide Tetánico Diftérico Td	1	06-05-13	024B10070	Belinder
	2	09-06-13	024B10070	Belinder
	3			
	4			
	5			
Contra Hepatitis B	1			
	2			
	3			
	R			

Biológico	Dosis	Fecha	Fabricante y Lote	Firma
Contra Fiebre Amarilla		13-08-13	A5402	Belinder
Contra Influenza		06-05-13	1203406	Belinder
Virus de Papiloma Humano				

1147

PROCURADURIA GENERAL DE LA NACION

CERTIFICADO DE ANTECEDENTES

CERTIFICADO ORDINARIO
No. 291396910

PIB
17:22:27
Hoja 1 de 01

Bogotá DC, 16 de febrero del 2026

La PROCURADURIA GENERAL DE LA NACIÓN certifica que una vez consultado el Sistema de Información de Registro de Sanciones e Inhabilidades (SIRI), el(la) señor(a) WILSON ORLANDO ROSAS VILLAMIZAR identificado(a) con Cédula de ciudadanía número 91507238:

NO REGISTRA SANCIONES NI INHABILIDADES VIGENTES

ADVERTENCIA: La certificación de antecedentes contiene las anotaciones de las sanciones o inhabilidades que se encuentren vigentes. Cuando se trate de nombramiento o posesión en cargos que exijan para su desempeño ausencia de antecedentes, se certificarán todas las anotaciones que figuren en el registro. Anterior, de acuerdo a los incisos 3o. y 4o. del artículo 238 Ley 1952 de 2019.

NOTA: El certificado de antecedentes disciplinarios es un documento que contiene las anotaciones e inhabilidades generadas por sanciones penales, disciplinarias, inhabilidades que se deriven de las relaciones contractuales con el estado, de los fallos con responsabilidad fiscal, de las decisiones de pérdida de investidura y de las condenas proferidas contra servidores, ex servidores públicos y particulares que desempeñen funciones públicas en ejercicio de la acción de repetición o llamamiento en garantía. **Este documento tiene efectos para acceder al sector público, en los términos que establezca la Constitución Politica y la ley particular o demás disposiciones vigentes.** El Sistema SIRI reporta como antecedentes solamente las sanciones con debida ejecutoria recibidas de las autoridades nacionales colombianas. En caso de nombramiento o suscripción de contratos con el Estado, es responsabilidad de la Entidad, validar la información de antecedentes del aspirante en la página web: https://www.procuraduria.gov.co/Pages/certificado-antecedentes.aspx

Mario Enrique Castro González
Jefe División de Relacionamiento Con El Ciudadano (C)

ATENCIÓN :
ESTE CERTIFICADO CONSTA DE 01 HOJA(S), SOLO ES VALIDO EN SU TOTALIDAD. VERIFIQUE QUE EL NUMERO DEL CERTIFICADO SEA EL MISMO EN TODAS LAS HOJAS.

CONTRALORÍA
GENERAL DE LA REPÚBLICA

LA CONTRALORÍA DELEGADA PARA RESPONSABILIDAD FISCAL , INTERVENCIÓN JUDICIAL Y COBRO COACTIVO

CERTIFICA:

Que una vez consultado el Sistema de Información del Boletín de Responsables Fiscales 'SIBOR', hoy lunes 16 de febrero de 2026, a las 17:16:56, el número de identificación, relacionado a continuación, NO SE ENCUENTRA REPORTADO COMO RESPONSABLE FISCAL.

Tipo Documento	Cédula de Ciudadanía
No. Identificación	91507238
Código de Verificación	91507238260216171655

Esta Certificación es válida en todo el Territorio Nacional, siempre y cuando el tipo y número consignados en el respectivo documento de identificación, coincidan con los aquí registrados.

De conformidad con el Decreto 2150 de 1995 y la Resolución 220 del 5 de octubre de 2004, la firma mecánica aquí plasmada tiene plena validez para todos los efectos legales.

HERNÁN GUILLERMO JOJOA SANTACRUZ
Contralor Delegado

Generó: WEB

ASOPAGOS s.a.

PLANILLA DE AUTOLIQUIDACIÓN DE APORTES
PLANILLA NRO. 38230340
REFERENCIA DE PAGO (PIN):
Fecha Pago Planilla: 2026-09-09

PAGADA

DATOS DEL APORTANTE					
RAZÓN SOCIAL	WILSON ORLANDO ROSAS VILLAMIZAR	TIPO DE PERSONA	Natural	TIPO DE DOCUMENTO	Cédula de Ciudadanía
Nro. DE IDENTIFICACIÓN	91507238	D.V.	0	TIPO DE APORTANTE	Independiente
DIRECCIÓN DE CORRESPONDENCIA	TRANSVERSAL 1431 -99	DEPARTAMENTO	ARAUCA	MUNICIPIO	SARAVENA
ACTIVIDAD ECONÓMICA	7730	CORREO ELECTRÓNICO	WILSONROSAS1482@HOTMAIL.COM	TELÉFONO	3124626517
FAX	0	SUCURSAL	0	NOMBRE SUCURSAL	
TIPO DE ENTIDAD	Privada	ARL	POSITIVA	Tipo de aportante	Independiente

REPRESENTANTE LEGAL					
Nro. DE IDENTIFICACIÓN		PRIMER APELLIDO		SEGUNDO APELLIDO	
PRIMER NOMBRE		SEGUNDO NOMBRE			

PERÍODO COTIZACIÓN PENSIÓN		PERÍODO COTIZACIÓN SALUD		FORMA DE PRESENTACIÓN
Año: 2026	Mes: 08	Año: 2026	Mes: 08	Único
Nro. DE TRABAJADORES		Vlr. TOTAL NÓMINA		Nro. DE RADICACIÓN
1		$0		38230340

IDENTIFICACIÓN DEL AFILIADO										Salario
Identificación	Tipo Vinculación	Subtipo Cot	Ext no obl	Colombiano ext	Dpto	Mun	Actividad Eco	Tipo de Salario	Nombres	Salario Básico
CC-91507238	57	No	No	No	81	736	0	Salario	ROSAS VILLAMIZAR WILSON ORLANDO	$1.750.905

NOVEDADES																																
Identificación	ING	Fecha Ing	RET	Fecha Ret	TDE	TAE	TDP	TAP	VSP	Fecha Nov Vsp	VTE	VST	SLN	Fecha Sln Inicio	Fecha Sln Fin	IGE	Fecha Ige Inicio	Fecha Ige Fin	LMA	Fecha Lma Inicio	Fecha Lma Fin	VAC	Fecha Vac Inicio	Fecha Vac Fin	AVP	VCT	Fecha Vct Inicio	Fecha Vct Fin	IRL	Fecha Irp Inicio	Fecha Irp Fin
CC - 91507238																													0		

SISTEMA GENERAL DE PENSIONES											
Identificación	AFP	Dias Cotizados	IBC pensión	Tarifa	Cot Obl	Cot Vol Afil	Cot Vol Aport	Total Cot	Fondo Sol	Fondo Subsistencia	Vlr no ret
CC - 91507238	PORVENIR	30	$1.750.905	0.1600000	$280.200	$0	$0	$280.200	$0	$0	$0

SISTEMA GENERAL DE SALUD												SISTEMA GENERAL DE RIESGOS PROFESIONALES				
Identificación	EPS	Dias Cot	IBC salud	Tarifa	Cot Obl	UPC Adic	Núm Aut EG	Valor EG	Núm Aut Lic	Valor Lic		Dias Cot	IBC Riesgos	Cód CT	Tarifa	Cot Obl
CC - 91507238	NUEVA E.P.S. S.A.	30	$1.750.905	0.1250000	$218.900	$0	0	$0	0	$0		30	$1.750.905	91507238	0.0696000	$121.900

APORTES PARAFISCALES														
Identificación	CCF	Días Cot a CCF	IBC Cajas	Tarifa CCF	Aporte CCF	Tarifa SENA	Aporte SENA	Tarifa ICBF	Aporte ICBF	Tarifa ESAP	Aporte ESAP	Tarifa Min Edu	Aporte Min Edu
CC-91507238	SIN CCF	0	$0	0.0000000	$0	0.0000000	$0	0.0000000	$0	0.0000000	$0	0.0000000	$0

TOTALES PARA EL PERÍODO 2026 - 08											
TOTAL APORTES DEL PERÍODO A PENSIÓN POR ADMINISTRADORA											
ADMINISTRADORA	NÚM AFIL	VLR TOTAL COT OBL	VLR COTIZACIÓN VOL AFIL	VLR COTIZACIÓN VOL APOR	VLR APORTE FONDO PENSIÓN SOL	VLR APORTE FONDO PENSIÓN SUBS	DÍAS MORA	VLR INTERESES	VLR INTERESES FONDO DE SOLIDARIDAD	VLR INTERESES FONDO DE SUBSISTENCIA	TOTAL PAGAR
PORVENIR	1	$280.200	$0	$0	$0	$0	0	$0	$0	$0	$280.200

1150

TOTAL APORTES DEL PERÍODO A SALUD POR ADMINISTRADORA																			
ADMINISTRADORA	NÚM AFIL	VLR TOTAL COT OBL	VLR UPC	AUT. IGE	VLR IGE	AUT. DESC LMA	VLR LMA	VLR NETO APORTES DE COT	DÍAS MORA	VLR INTERESES COT OBL	VLR INTERESES UPC	SUBTOTAL APORTES COT	SUBTOTAL APORTES	RADICACIÓN AUTOLIQ INICIAL	SALDO FAVOR PERÍODO ANTERIOR COT OBL	SALDO FAVOR PERÍODO ANTERIOR UPC	TOTAL PAGAR COT OBL	TOTAL PAGAR UPC	FONDO DE SOL SALUD	TOTAL PAGAR
NUEVA E.P.S. S.A.	1	$218.900	$0	0	$0	0	$0	$218.900	0	$0	$0	$218.900	$0	0	$0	$0	$218.900	$0	$0	$218.900

TOTAL APORTES DEL PERÍODO A RIESGOS PROFESIONALES POR ADMINISTRADORA													
ADMINISTRADORA	NÚM AFIL	VLR TOTAL COT OBL	NÚM AUT PAGO INCAPACIDADES	VLR INCAPACIDADES	VLR APORTES PAGADOS A OTROS RIESGOS	VLR NETO APORTES COTIZACIÓN	DÍAS MORA	INT MORA COT OBL	SUBTOTAL APORTES COT	NÚM RAD AUTOLIQUIDACIÓN INICIAL	SALDO A FAVOR PERÍODO ANTERIOR	FONDO SOL RIESGOS PROFESIONALES	TOTAL PAGAR
POSITIVA	1	$121.900	0	$0	$0	$121.900	0	$0	$121.900	0	$0	$0	$121.900

TOTAL APORTES PARAFISCALES					
NOMBRE ENTIDAD	NÚM DE AFIL	VLR TOTAL APORTES	DÍAS MORA	INTERESES MORA	TOTAL A PAGAR
SIN CCF	1	$0	0	$0	$0
SENA	0	$0	0	$0	$0
ICBF	0	$0	0	$0	$0
ESAP	0	$0	0	$0	$0
MinEdu	0	$0	0	$0	$0

TOTAL A PAGAR		
CONCEPTO	TOTAL ENTIDADES	VALOR
SALUD	1	$218.900
PENSIONES	1	$280.200
RIESGOS PROFESIONALES	1	$121.900
CAJAS DE COMPENSACIÓN	0	$0
SENA	1	$0
ICBF	1	$0
ESAP	1	$0
MINISTERIO DE EDUCACIÓN	1	$0
GRAN TOTAL	1	$621.000

1151

ASOPAGOS s.a.

PLANILLA DE AUTOLIQUIDACIÓN DE APORTES
PLANILLA NRO. 38661135
REFERENCIA DE PAGO (PIN):
Fecha Pago Planilla: 2026-10-15

PAGADA

DATOS DEL APORTANTE					
RAZÓN SOCIAL	WILSON ORLANDO ROSAS VILLAMIZAR	TIPO DE PERSONA	Natural	TIPO DE DOCUMENTO	Cédula de Ciudadanía
Nro. DE IDENTIFICACIÓN	91507238	D.V.	0	TIPO DE APORTANTE	Independiente
DIRECCIÓN DE CORRESPONDENCIA	TRANSVERSAL 1431 -99	DEPARTAMENTO	ARAUCA	MUNICIPIO	SARAVENA
ACTIVIDAD ECONÓMICA	7730	CORREO ELECTRÓNICO	WILSONROSAS1482@ HOTMAIL.COM	TELÉFONO	3124626517
FAX	0	SUCURSAL	0	NOMBRE SUCURSAL	
TIPO DE ENTIDAD	Privada	ARL	POSITIVA	Tipo de aportante	Independiente

REPRESENTANTE LEGAL					
Nro. DE IDENTIFICACIÓN		PRIMER APELLIDO		SEGUNDO APELLIDO	
PRIMER NOMBRE		SEGUNDO NOMBRE			

PERÍODO COTIZACIÓN PENSIÓN		PERÍODO COTIZACIÓN SALUD		FORMA DE PRESENTACIÓN
Año: 2026	Mes: 09	Año: 2026	Mes: 09	Único
Nro. DE TRABAJADORES		Vlr. TOTAL NÓMINA		Nro. DE RADICACIÓN
1		$0		38661135

1153

IDENTIFICACIÓN DEL AFILIADO										Salario
Identificación	Tipo Vinculación	Subtipo Cot	Ext no obl	Colombiano ext	Dpto	Mun	Actividad Eco	Tipo de Salario	Nombres	Salario Básico
CC-91507238	57	No	No	No	81	736	0	Salario	ROSAS VILLAMIZAR WILSON ORLANDO	$1.750.905

NOVEDADES																														
Identificación	ING	Fecha Ing	RET	Fecha Ret	TDE	TAE	TDP	TAP	VSP	Fecha Nov Vsp	VTE	VST	SLN	Fecha Sln Inicio	Fecha Sln Fin	IGE	Fecha Ige Inicio	Fecha Ige Fin	LMA	Fecha Lma Inicio	Fecha Lma Fin	VAC	Fecha Vac Inicio	Fecha Vac Fin	AVP	VCT	Fecha Vct Inicio	Fecha Vct Fin	IRL	Fecha Irp Inicio	Fecha Irp Fin
CC - 91507238																													0		

SISTEMA GENERAL DE PENSIONES											
Identificación	AFP	Dias Cotizados	IBC pensión	Tarifa	Cot Obl	Cot Vol Afil	Cot Vol Aport	Total Cot	Fondo Sol	Fondo Subsistencia	Vlr no ret
CC - 91507238	PORVENIR	30	$1.750.905	0.1600000	$280.200	$0	$0	$280.200	$0	$0	$0

SISTEMA GENERAL DE SALUD											SISTEMA GENERAL DE RIESGOS PROFESIONALES				
Identificación	EPS	Dias Cot	IBC salud	Tarifa	Cot Obl	UPC Adic	Núm Aut EG	Valor EG	Núm Aut Lic	Valor Lic	Dias Cot	IBC Riesgos	Cód CT	Tarifa	Cot Obl
CC - 91507238	NUEVA E.P.S. S.A.	30	$1.750.905	0.1250000	$218.900	$0	0	$0	0	$0	30	$1.750.905	91507238	0.0696000	$121.900

APORTES PARAFISCALES														
Identificación	CCF	Días Cot a CCF	IBC Cajas	Tarifa CCF	Aporte CCF	Tarifa SENA	Aporte SENA	Tarifa ICBF	Aporte ICBF	Tarifa ESAP	Aporte ESAP	Tarifa Min Edu	Aporte Min Edu
CC-91507238	SIN CCF	0	$0	0.0000000	$0	0.0000000	$0	0.0000000	$0	0.0000000	$0	0.0000000	$0

TOTALES PARA EL PERÍODO 2026 - 09											
TOTAL APORTES DEL PERÍODO A PENSIÓN POR ADMINISTRADORA											
ADMINISTRADORA	NÚM AFIL	VLR TOTAL COT OBL	VLR COTIZACIÓN VOL AFIL	VLR COTIZACIÓN VOL APOR	VLR APORTE FONDO PENSIÓN SOL	VLR APORTE FONDO PENSIÓN SUBS	DÍAS MORA	VLR INTERESES	VLR INTERESES FONDO DE SOLIDARIDAD	VLR INTERESES FONDO DE SUBSISTENCIA	TOTAL PAGAR
PORVENIR	1	$280.200	$0	$0	$0	$0	6	$1.300	$0	$0	$281.500

1154

TOTAL APORTES DEL PERÍODO A SALUD POR ADMINISTRADORA																			
ADMINISTRADORA	NÚM AFIL	VLR TOTAL COT OBL	VLR UPC	AUT. IGE	VLR IGE	AUT. DESC LMA	VLR LMA	VLR NETO APORTES DE COT	DÍAS MORA	VLR INTERESES COT OBL	VLR INTERESES UPC	SUBTOTAL APORTES COT	SUBTOTAL APORTES	RADICACIÓN AUTOLIQ INICIAL	SALDO FAVOR PERÍODO ANTERIOR COT OBL	SALDO FAVOR PERÍODO ANTERIOR UPC	TOTAL PAGAR COT OBL	TOTAL PAGAR UPC	FONDO DE SOL SALUD	TOTAL PAGAR
NUEVA E.P.S. S.A.	1	$218.900	$0	0	$0	0	$0	$218.900	6	$1.000	$0	$219.900	$0	0	$0	$0	$219.900	$0	$0	$219.900

TOTAL APORTES DEL PERÍODO A RIESGOS PROFESIONALES POR ADMINISTRADORA													
ADMINISTRADORA	NÚM AFIL	VLR TOTAL COT OBL	NÚM AUT PAGO INCAPACIDADES	VLR INCAPACIDADES	VLR APORTES PAGADOS A OTROS RIESGOS	VLR NETO APORTES COTIZACIÓN	DÍAS MORA	INT MORA COT OBL	SUBTOTAL APORTES COT	NÚM RAD AUTOLIQUIDACIÓN INICIAL	SALDO A FAVOR PERÍODO ANTERIOR	FONDO SOL RIESGOS PROFESIONALES	TOTAL PAGAR
POSITIVA	1	$121.900	0	$0	$0	$121.900	6	$600	$122.500	0	$0	$1.225	$122.500

TOTAL APORTES PARAFISCALES					
NOMBRE ENTIDAD	NÚM DE AFIL	VLR TOTAL APORTES	DÍAS MORA	INTERESES MORA	TOTAL A PAGAR
SIN CCF	1	$0	6	$0	$0
SENA	0	$0	6	$0	$0
ICBF	0	$0	6	$0	$0
ESAP	0	$0	6	$0	$0
MinEdu	0	$0	6	$0	$0

TOTAL A PAGAR		
CONCEPTO	TOTAL ENTIDADES	VALOR
SALUD	1	$219.900
PENSIONES	1	$281.500
RIESGOS PROFESIONALES	1	$122.500
CAJAS DE COMPENSACIÓN	0	$0
SENA	1	$0
ICBF	1	$0
ESAP	1	$0
MINISTERIO DE EDUCACIÓN	1	$0
GRAN TOTAL	1	$623.900

1155

1156

1157

DOCUMENTOS DE VOLQUETAS

321 2591262
321 9563091
Construcciones57sas@gmail.com
Cr 3 # 7-74 B. Jardin
Cubara-Boyacá


CÉDULA DE CIUDADANÍA

REPÚBLICA DE COLOMBIA

NUIP 1.115.735.626

Apellidos
ANTOLINEZ SANABRIA

Nombres
JOSE LUIS

Nacionalidad
COL

Estatura
1.63

Sexo
M

Fecha de nacimiento
21 SEPT 1992

G.S.
O+

Lugar de nacimiento
ARAUQUITA (ARAUCA)

Fecha y lugar de expedición
05 JUL 2011, SARAVENA

Firma

Fecha de expiración
18 ABR 2034

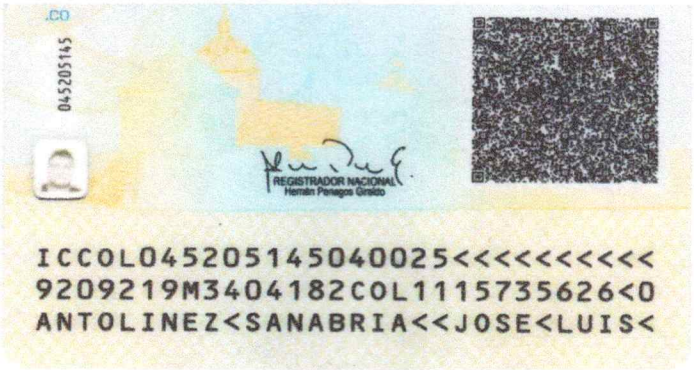
.CO

0452051145

REGISTRADOR NACIONAL
Hernán Penagos Giraldo

ICCOL0452051145040025<<<<<<<<<<
9209219M3404182COL1115735626<0
ANTOLINEZ<SANABRIA<<JOSE<LUIS<

1159

REPÚBLICA DE COLOMBIA

MINISTERIO DE TRANSPORTE

Libertad y Orden

LICENCIA DE TRÁNSITO No. 10039178976

PLACA	MARCA	LÍNEA	MODELO
JGB066	DODGE	D 600 157	1980

CILINDRADA CC	COLOR	SERVICIO
7.300	AZUL	PÚBLICO

CLASE DE VEHÍCULO	TIPO CARROCERÍA	COMBUSTIBLE	CAPACIDAD Kg/PSJ
VOLQUETA	PLATON	DIESEL	7.000

NÚMERO DE MOTOR	REG	VIN
468TM2U414142	N	******

NÚMERO DE SERIE	REG	NÚMERO DE CHASIS	REG
DT991001	N	******	N

PROPIETARIO: APELLIDO(S) Y NOMBRE(S)
ANTOLINEZ SANABRIA JOSE LUIS

IDENTIFICACIÓN
C.C. 1115735626

RESTRICCIÓN MOVILIDAD	BLINDAJE	POTENCIA HP
******	******	210

DECLARACIÓN DE IMPORTACIÓN	I/E	FECHA IMPORT.	PUERTAS
03260	I	01/01/1980	2

LIMITACIÓN A LA PROPIEDAD
******

FECHA MATRÍCULA	FECHA EXP. LIC TTO.	FECHA VENCIMIENTO
01/01/1980	12/06/2026	******

ORGANISMO DE TRÁNSITO
ITBOY - DIST TTO No. 2/ NOBSA



MUNA S.A.S. LT-01-2025

LT12000438807

REPÚBLICA DE COLOMBIA
MINISTERIO DE TRANSPORTE
MINISTERIO DE AMBIENTE Y
DESARROLLO SOSTENIBLE

Libertad y Orden

RUNT

CERTIFICADO DE REVISIÓN TÉCNICO MECÁNICA Y DE EMISIONES CONTAMINANTES

No. 185635020

DATOS CENTRO DIAGNÓSTICO

Entidad que expide el certificado: CENTRO DE DIAGNOSTICO AUTOMOTRIZ EL ARAUCO "CDA EL ARAUCO"

NIT: 900223997

No. de Certificado de Acreditación:

Fecha de expedición: 2025/11/29

Fecha de vencimiento: 2026/11/29

DATOS VEHÍCULO

PLACA: JGB066

CLASE: VOLQUETA

MARCA: DODGE

MODELO: 1980

SERVICIO: Público

COMBUSTIBLE: DIESEL

CILINDRAJE: 7000

NRO. MOTOR: 40S47513

NRO. CHASIS:

VIN:

LÍNEA: D 600 157

COLOR: AZUL

NOMBRE PROPIETARIO: JAVIER LEAL

FIRMA DEL RESPONSABLE

JUAN MANUEL PINILLA CORREDOR

1181

SOAT

PÓLIZA DE SEGURO DE DAÑOS CORPORALES CAUSADOS A LAS PERSONAS EN ACCIDENTES DE TRÁNSITO

PREVISORA SEGUROS

FECHA DE EXPEDICIÓN (AÑO | MES | DÍA)	VIGENCIA DESDE LAS 00 HORAS DEL (AÑO | MES | DÍA)	HASTA LAS 23:59 HORAS DEL (AÑO | MES | DÍA)
2025-11-05	2025-11-06	2026-11-05

No. DE PÓLIZA.	PLACA No.	CLASE VEHÍCULO	SERVICIO	CILINDRAJE/VATIOS	MODELO
1508006582896000	JGB066	CARGA O MIXTO	PUBLICO	7000	1980

PASAJEROS	MARCA	CARROCERÍA
2	DODGE	PLATON
	LÍNEA VEHICULO: D 600 157	

No. MOTOR	No. CHASIS ó No. SERIE	No. VIN	CAPACIDAD TON.
40S47513	00000000000000000		7.00

APELLIDOS Y NOMBRES DEL TOMADOR	TELÉFONO DEL TOMADOR	TIPO DE DOCUMENTO DEL TOMADOR	No. DE DOCUMENTO DEL TOMADOR	CIUDAD RESIDENCIA TOMADOR
ANTOLINEZ SANABRIA, JOSE LUIS	*******342	CC	1115735626	SARAVENA

CÓDIGO DE ASEGURADORA	CÓD. SUCURSAL EXPEDIDORA	CLAVE PRODUCTOR	No. FORMULARIO	CIUDAD EXPEDICIÓN
AT1324	15	13543	0	PEREIRA

TARIFA	PRIMA SOAT	CONTRIBUCIÓN FOSYGA	TASA RUNT
320	$ 839200	$ 436300	$ 2400

TOTAL A PAGAR

$ 1277900

FIRMA AUTORIZADA

AMPAROS POR VICTIMA	HASTA	
A. GASTOS MÉDICOS QUIRURGICOS, FARMACÉUTICOS Y HOSPITALARIOS	263,13 [1] / 701,68 [2]	UNIDAD VALOR TRIBUTARIO (UVT)
B. GASTOS DE TRANSPORTE Y MOVILIZACIÓN DE VICTIMAS	8,77	
C. INCAPACIDAD PERMANENTE	HASTA 180	SALARIOS MÍNIMOS LEGALES DIARIOS VIGENTES
D. MUERTE Y GASTOS FUNERARIOS	750	

[1] Para las siguientes tarifas: 100, 110, 120, 140, 150, 711, 712, 721, 722, 731, 732, 810, 910, 920. Decreto 2644 de 2022.

[2] Para las demás tarifas no citadas en (1).

RECUERDE QUE:

•Es obligatorio portar la póliza de SOAT sin importar el medio de entrega escogido ante La Previsora S.A.
•La autoridad de transito podrá requerir la póliza en cualquier momento, usted podrá presentarla en los siguientes medios: impresión física en papel de seguridad; impresión física en papel común tamaño carta con código QR; en formato PDF con código QR, el cual se puede descargar del correo electrónico y/o el mensaje de texto con el link de consulta, enviado por La Previsora S.A.
•En caso de tener inquietudes sobre el proceso, marque desde su teléfono móvil al #345, para recibir la asesoría necesaria.

Se debe imprimir la póliza, que se envía a su correo electrónico como respaldo a la información guardada en su teléfono móvil, esto con el fin de evitar inconvenientes con la autoridad de tránsito.

Señor usuario tenga en cuenta las siguientes recomendaciones:

•Recuerde portar siempre su SOAT, las autoridades de tránsito se lo pueden solicitar en cualquier momento.
•Recuerde validar que su póliza está registrada en el RUNT.
•Esté atento al momento en que deba renovar su póliza. No tener SOAT vigente acarrea multas económicas, la detención del vehículo y en caso de accidente de tránsito el cobro por todos los costos de la atención de las víctimas del accidente.
•Adquiera su SOAT en lugares autorizados.

En caso de accidente de tránsito:

•Si alguien resulta herido, debe ser atendido por el prestador de servicios de salud más cercano al lugar del accidente siempre que tenga la capacidad para brindar la atención requerida por las víctimas.
•Ningún prestador de servicios de salud del país puede negarse a atender víctimas de accidentes de tránsito (artículo 195 Decreto Ley 663 de 1993). En caso contrario, denuncie ante la Superintendencia Nacional de Salud.
•Para los gastos médicos, el cobro ante la aseguradora o el Fosyga lo debe realizar la institución prestadora de servicios de salud.
•Para presentar la reclamación ante la compañía aseguradora no se requiere acudir a terceros.

Clausula de Coexistencia de Pólizas:

En concordancia con lo dispuesto en la Circular Externa 021 de 2017, emitida por la Superintendencia Financiera de Colombia, LA PREVISORA S.A. podrá de manera unilateral y exclusivamente a favor del consumidor, modificar la vigencia de la póliza, cuando al momento de registrar la misma en el RUNT, se corrobore que existe una póliza vigente. En estos casos, LA PREVISORA S.A., modificará la vigencia en su fecha de inicio, teniendo como referente la fecha de vencimiento de la póliza que se encuentra vigente. Dicha modificación deberá ser informada por LA PREVISORA S.A. al tomador del seguro.

Habeas Data:

Declaro que de forma previa, al momento de la emisión de esta póliza, he autorizado a LA PREVISORA S.A. Compañía de seguros, para que consulte, almacene, administre, transfiera la información personal suministrada durante el proceso de emisión de esta póliza, directamente o por medio de terceros o aliados comerciales, para registrarme en sus bases de datos, informarme por medios escritos, correo electrónico, llamadas telefónicas, envío de mensajes de texto y/o utilizando aplicaciones de mensajería instantánea, todo lo relacionado con la emisión, modificación, o anulación de la(s) póliza(s) que he adquirido, todo lo relacionado con este contrato, para estudios estadísticos internos de la compañía de seguros, gestionar campañas de mercadeo y/o comerciales relacionados con la(s) póliza(s) que adquiero, así como de otros ramos de seguros que maneje LA PREVISORA S.A. enviarme información derivada de todas las funciones que directa o indirectamente se les haya otorgado a las aseguradoras o se les otorguen en el futuro, así como novedades, referencias y manejo de la póliza y demás servicios que surjan del presente contrato, el cual conozco y declaro aceptar en todas sus partes.
Declaro que se me ha informado que, como Titular de información tengo derecho a conocer, actualizar y rectificar mis datos personales, solicitar prueba de autorización que he otorgado para su tratamiento, ser informado sobre el uso que se ha dado a los mismos, presentar quejas ante la SIC por infracción a la ley, revocar la autorización y/o solicitar la supresión de sus datos en los casos en que sea procedente y acceder en forma gratuita a los mismos una vez al mes, que podré ejercerlos en la calle 57 # 9-07 en la ciudad de Bogotá, por medio del teléfono 3487555, y que para más información sobre el tratamiento de mis datos es posible acceder a la Política de Tratamiento de información en la página de internet www.previsora.gov.co

LA PREVISORA S.A. Compañía de Seguros



REPÚBLICA DE COLOMBIA

MINISTERIO DE TRANSPORTE

LICENCIA DE CONDUCCIÓN

No. 1006594975

Libertad y Orden

NOMBRE

DANIEL EDUARDO LEON BASTO

FECHA DE NACIMIENTO

18-09-1999

GRUPO SANGUÍNEO/RH

O+

FECHA DE EXPEDICIÓN

04-04-2024

RESTRICCIONES / CONDUCTOR

ORGANISMO DE TRANSITO EXPEDIDOR

STRIA TTOyTTE MCPAL SARAVENA



CATEGORIAS AUTORIZADAS

CATEGORIA	CLASE DE VEHICULO	VIGENCIA	SERVICIO
B2	AUTOMOVIL, MOTOCARRO, CUATRIMOTO, CAMPERO, CAMIONETA, MICROBÚS, CAMIÓN, BUSETA Y BUS	04-04-2034	PARTICULAR
C2	AUTOMÓVIL, MOTOCARRO, CAMPERO, CAMIONETA, MICROBÚS, CAMIÓN, BUSETA Y BUS.	04-04-2027	PUBLICO

ESTA LICENCIA ES VALIDA EN TODO EL TERRITORIO NACIONAL

LC07002076331

ASOPAGOS s.a.

RAZÓN SOCIAL :	DANIEL EDUARDO LEON BASTO
IDENTIFICACIÓN:	CC-1006594975
COD. DEPENDENCIA O SUCURSAL:	0
NOM. DEPENDENCIA O SUCURSAL:	
FECHA GENERACIÓN REPORTE:	2026-10-13
FECHA LÍMITE DE PAGO:	2026-10-19
FECHA DE PAGO:	2026-10-13
ENTIDAD DE PAGO:	BANCO DE OCCIDENTE
PERÍODO PENSIÓN:	2026-09
PERÍODO SALUD:	2026-09
NÚMERO PLANILLA:	8643196214
TOTAL COTIZANTES:	1
REFERENCIA DE PAGO (PIN):	8637920963
TIPO DE PLANILLA:	I

CÓDIGO ENTIDAD	NIT	NOMBRE	NÚMERO AFILIADOS	IBC	FONDO SOLIDARIDAD	FONDO SUBSISTENCIA	TOTAL INTERESES	VALOR PAGAR SIN INTERESES	VALOR PAGAR
EPS041	900156264	NUEVA E.P.S. S.A. MOV	1	$ 1.750.905	$ 0	$ 0	$ 0	$ 218.900	$ 218.900
230301	800224808	PORVENIR	1	$ 1.750.905	$ 0	$ 0	$ 0	$ 280.200	$ 280.200
14-23	860011153	POSITIVA	1	$ 1.750.905	$ 0	$ 0	$ 0	$ 76.200	$ 76.200
				Total a pagar	$ 0	$ 0	$ 0	$ 575.300	$ 575.300

FECHA DE PAGO DEL SIGUIENTE MES:	19/11/2026

PAGADO

REPÚBLICA DE COLOMBIA
MINISTERIO DE TRANSPORTE
MINISTERIO DE AMBIENTE Y
DESARROLLO SOSTENIBLE

Libertad y Orden

RUNT

CERTIFICADO DE REVISIÓN TÉCNICO MECÁNICA Y DE EMISIONES CONTAMINANTES

No. 185146222

DATOS CENTRO DIAGNÓSTICO

Entidad que expide el certificado: C.D.A LIVIANOS Y PESADOS GIRARDOTA

NIT: 901296464

No. de Certificado de Acreditación: 22-CDA-070

Fecha de expedición: 2025/11/08

Fecha de vencimiento: 2026/11/08

DATOS VEHÍCULO

PLACA:	OKE094	**CLASE:**	VOLQUETA
MARCA:	FORD	**MODELO:**	1981
SERVICIO:	Público	**COMBUSTIBLE:**	DIESEL
CILINDRAJE:	4500	**NRO. MOTOR:**	21501870
NRO. CHASIS:	LA7MAL26235	**VIN:**	LA7MAL26235
LÍNEA:	F 700		
COLOR:	ROJO		

NOMBRE PROPIETARIO: SANDRA M. QUINTERO B.

FIRMA DEL RESPONSABLE

CAMILO SIERRA OROZCO

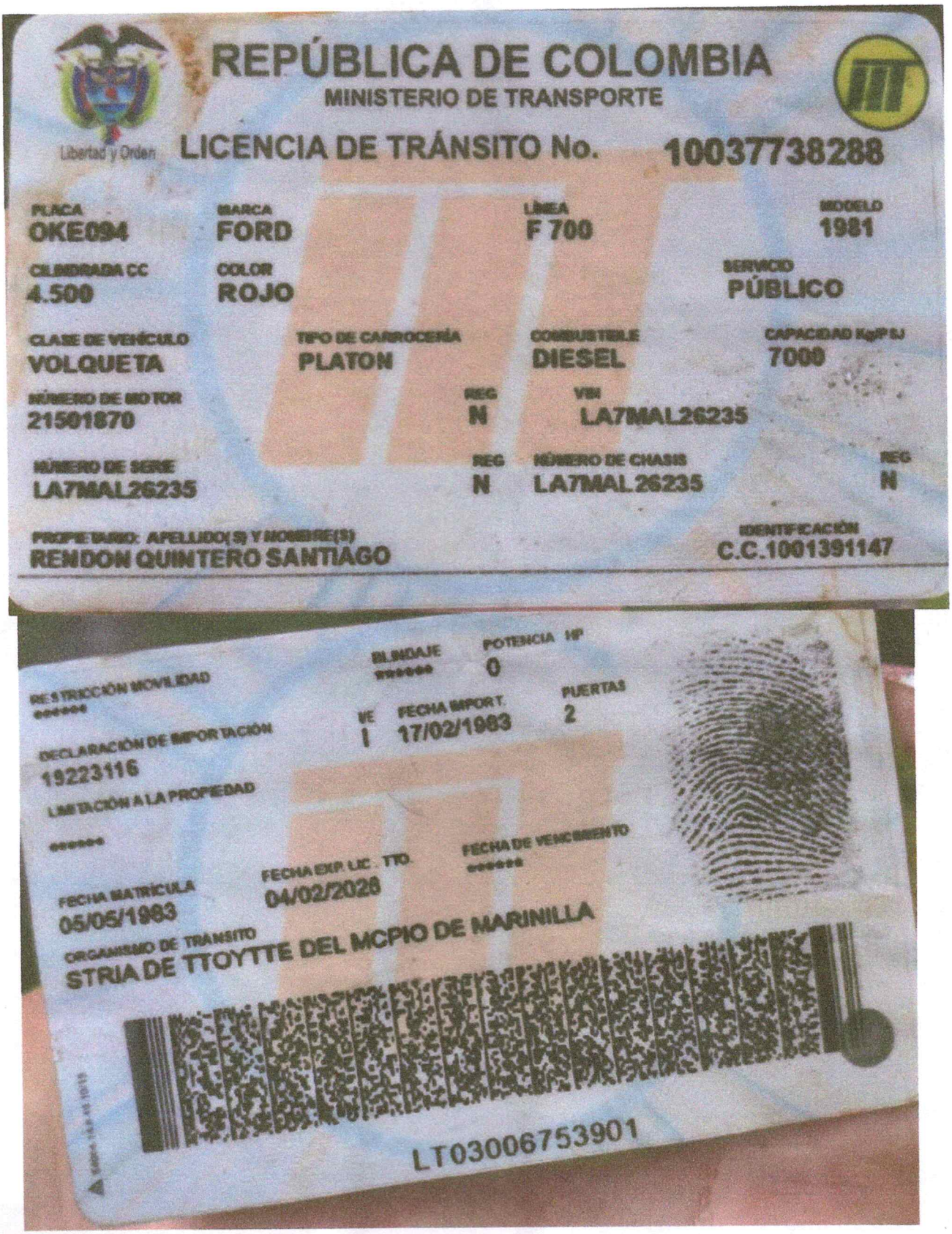

REPÚBLICA DE COLOMBIA

MINISTERIO DE TRANSPORTE

Libertad y Orden

LICENCIA DE TRÁNSITO No. 10037738288

PLACA	MARCA	LÍNEA	MODELO
OKE094	FORD	F 700	1981

CILINDRADA CC	COLOR	SERVICIO
4.500	ROJO	PÚBLICO

CLASE DE VEHÍCULO	TIPO DE CARROCERÍA	COMBUSTIBLE	CAPACIDAD Kg/P/S/J
VOLQUETA	PLATON	DIESEL	7000

NÚMERO DE MOTOR	REG	VIN
21501870	N	LA7MAL26235

NÚMERO DE SERIE	REG	NÚMERO DE CHASIS	REG
LA7MAL26235	N	LA7MAL26235	N

PROPIETARIO: APELLIDO(S) Y NOMBRE(S)
RENDON QUINTERO SANTIAGO

IDENTIFICACIÓN
C.C.1001391147

RESTRICCIÓN MOVILIDAD
******

BLINDAJE
******

POTENCIA HP
0

DECLARACIÓN DE IMPORTACIÓN
19223116

VE
I

FECHA IMPORT.
17/02/1983

PUERTAS
2

LIMITACIÓN A LA PROPIEDAD
******

FECHA MATRÍCULA
05/05/1983

FECHA EXP. LIC. TTO.
04/02/2026

FECHA DE VENCIMIENTO
******

ORGANISMO DE TRANSITO
STRIA DE TTOYTTE DEL MCPIO DE MARINILLA

LT03006753901

RUNT

Transporte

VEHICULO ENSEÑANZA (SI/NO) | NO | PUERTAS | 2

Para conocer el historial de propietarios

Consulte el Histórico Vehicular Aqui

Datos Técnicos del Vehículo

Póliza SOAT

Número de póliza	Fecha expedición	Fecha inicio de vigencia	Fecha fin de vigencia	Entidad expide SOAT	Código Fondo	Estado
4329136900	07/11/2025	08/11/2025	07/11/2026	AXA COLPATRIA SEGUROS SA	320	VIGENTE
3312856300	07/11/2024	08/11/2024	07/11/2025	AXA COLPATRIA SEGUROS SA	332	NO VIGENTE
9201123100285	28/01/2023	29/01/2023	28/01/2024	MAPFRE SEGUROS GENERALES DE COLOMBIA S.A.	320	NO VIGENTE
14598000014370	10/01/2022	19/01/2022	18/01/2023	SEGUROS DEL ESTADO S.A.	320	NO VIGENTE
14598000009610	18/01/2021	19/01/2021	18/01/2022	SEGUROS DEL ESTADO S.A.	320	NO VIGENTE

Registros por página 10 1 - 5 de 5

CONSTRUCCIONES 57 SAS
NIT. 901872546-9

DISPONIBILIDAD DE MAQUINARIA Y EQUIPOS

321 2591262
321 9563091
Construcciones57sas@gmail.com
Cr 3 # 7-74 B. Jardin
Cubara-Boyacá

1168

MAQUINARIA Y EQUIPOS

DISPONIBILIDAD

CONTRATO OBRA No. 20260000200

"AMPLIACIÓN DE LA RED DE ALCANTARILLADO SANITARIO EN EL CORREGIMIENTO EL GUAMO DEL MUNICIIO DE CUBARÁ, BOYACÁ."

PRESENTADO POR:
CONSTRUCCIONES 57 S.A.S
R/L CARLOS ANDRES SANABRIA RODRIGUEZ
NIT: 901.872.546-9
CONSTRATISTA

JESUS IVAN QUIÑONES RUEDA
SUPERVISOR

Cubara, septiembre de 2026

REGISTRO FOTOGRÁFICO

✓ Maquinaria y equipos disponibles en el contrato de obra No. 20260000200

Tipo	Equipo de topografía
Marca	Topcon
Estado	Bueno
Regularidad del mantenimiento	Anual/Semestral
Vibraciones/ruidos	No Presenta
Idoneidad de operarios	Idóneo



Tipo	Retroexcavadora
Marca	Hitachi
Estado	Bueno
Regularidad del mantenimiento	Mensual
Vibraciones/ruidos	No Presenta
Idoneidad de operarios	Idóneo



Tipo	Planta Eléctrica
Marca	YORKING
Estado	Bueno
Regularidad del mantenimiento	Mensual
Vibraciones/ruidos	No Presenta
Idoneidad de operarios	Idóneo



Tipo	Mezcladora	
Marca		
Estado	Bueno	
Regularidad del mantenimiento	Mensual	
Vibraciones/ruidos	No Presenta	
Idoneidad de operarios	Idóneo	

Tipo	Pulidora 4"	
Marca	Dewalt	
Estado	Bueno	
Regularidad del mantenimiento	Mensual	
Vibraciones/ruidos	No Presenta	
Idoneidad de operarios	Idóneo	

Tipo	Pulidora 7"	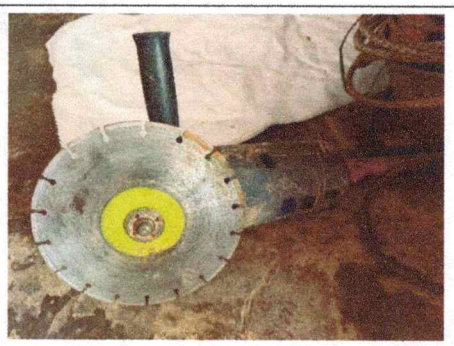
Marca	Dewalt	
Estado	Bueno	
Regularidad del mantenimiento	Mensual	
Vibraciones/ruidos	No Presenta	
Idoneidad de operarios	Idóneo	

Tipo	Taladro Eléctrico	
Marca	Total	
Estado	Bueno	
Regularidad del mantenimiento	Mensual	
Vibraciones/ruidos	No Presenta	
Idoneidad de operarios	Idóneo	

Tipo	Sierra circular	
Marca	Total	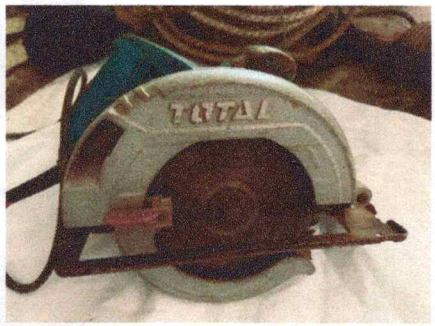
Estado	Bueno	
Regularidad del mantenimiento	Mensual	
Vibraciones/ruidos	No Presenta	
Idoneidad de operarios	Idóneo	

Tipo	Herramienta menor	
Marca	General	
Estado	Bueno	
Regularidad del mantenimiento	Mensual	
Vibraciones/ruidos	No Presenta	
Idoneidad de operarios	Idóneo	

Tipo	Tronzadora	
Marca	Dewalt	
Estado	Bueno	
Regularidad del mantenimiento	Mensual	
Vibraciones/ruidos	No Presenta	
Idoneidad de operarios	Idóneo	

Tipo	Retroexcavadora	
Marca	Hitachi	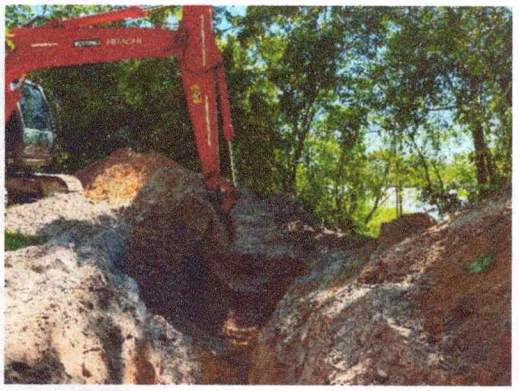
Estado	Bueno	
Regularidad del mantenimiento	Mensual	
Vibraciones/ruidos	No Presenta	
Idoneidad de operarios	Idóneo	

Tipo	Vibro de concreto	
Marca	Bosh	
Estado	Bueno	
Regularidad del mantenimiento	Mensual	
Vibraciones/ruidos	No Presenta	
Idoneidad de operarios	Idóneo	