FUNDACIÓN ecopaz COLOMBIA
Construyendo Paz Sostenible

Comprobante de Egreso

Ciudad:	Fecha	Día	Mes	Año	Valor:
LA CAPILLA- BOYACA.		17	02	2026	2'000000=

Pagado a: CARLOS ALBERTO CARPANZA MARTINEZ.

Por concepto de: ORGANIZACION EVENTO "EL POLLO CRIOLLO"

La suma de: (en letras) DOS MILLONES DE PESOS.

Firma y sello del beneficiario:

74280845

CC☐ NIT☐ No

ecopaz
COLOMBIA
Construyendo Paz Sostenible
NIT. 900989554-8

ORDEN DE TRABAJO

CONTRATANTE	**FUNDACION ECOPAZ-COLOMBIA NIT 900989554-8**
CONTRATISTA	**CARLOS ALBERTO CARRANZA MARTINEZ C.C. 74.280.845 GUATEQUE - BOYACA**
OBJETO	**SERVICIO DE LOGISTICA DEL FESTIVAL DE POLLO CRILLO EN EL MUNICIPIO DE LA CAPILLA- BOYACA EN MARCO DE LAS TRADICIONALES FIESTAS EN HONOR A LA VIRGEN DE LA CANDELARIA MUNICIPIO DE LA CAPILLA –BOYACA, VERSION 2026. A CELEBRARSEN LOS DIAS ENTRE 13 AL 17 DE FEBRERO DE 2026.**
VALOR	**DOS MILLONES DE PESOS ($2.000.0000)**
PLAZO	**UN (1) DIA CALENDARIO**

NELSON ANTONIO JIMENEZ ROMERO *mayor de edad identificado con cedula de ciudanía No 4.047.024, de Almeida – Boyacá; quien obra en Representación de:* ***LA FUNDACION ECOPAZ- COLOMBIA****, con Nit 900989554-8, con sede en EL Municipio Almeida– Boyacá autoriza al señor:* ***CARLOS ALBERTO CARRANZA MARTINEZ*** *con cedula de ciudanía No 74.280.845 de Guateque – Boyacá para realizar las siguientes actividades con las siguientes especificaciones y valores:*

ITEM	DESCRIPCION	UNIDAD	CANTIDAD	V/UNITARIO	V/TOTAL
1	ORGANIZACIÓN FESTIVAL DEL POLLO CRIOLLO, INCLUYE INCENTIVOS A PRODUCTORES PARCIPANTES, EN MARCO DE LAS TRADICIONALES FIESTAS EN HONOR A LA VIRGEN DE LA CANDELARIA MUNICIPIO DE LA CAPILLA –BOYACA, VERSION 2026. A CELEBRARSEN LOS DIAS ENTRE 13 AL 17 DE FEBRERO DE 2026.	GLOBAL	1	2.000.000	2.000.000
				VALOR TOTAL	**2.000.000**

Carrera 3 N° 4 - 56 Almeida - Boyacá
Cel. 311 442 8891 - 310 767 7375
nelsonjimenez.r@hotmail.com
https://ecopaz-colombia.wixsite.com/misitio

ecopaz
COLOMBIA
Construyendo Paz Sostenible
NIT. 900989554-8

FORMA DE PAGO. *El valor total del presente contrato será pagadero de la siguiente forma: un solo contado al finalizar las actividades a satisfacción de la* ***FUNDACION ECOPAZ- COLOMBIA*** *y del supervisor que designe el Municipio de La Capilla- Boyacá. De este valor la Fundación Ecopaz -Colombia descontará el valor de la rete fuente e impuestos Municipales de acuerdo a su obligación tributaria*

EL CONTRATANTE:

NELSON JIMENEZ ROMERO
CC.4.047.024 Almeida -Boyacá
Representante Legal Fundación Ecopaz-Colombia
Nit 900989554-8

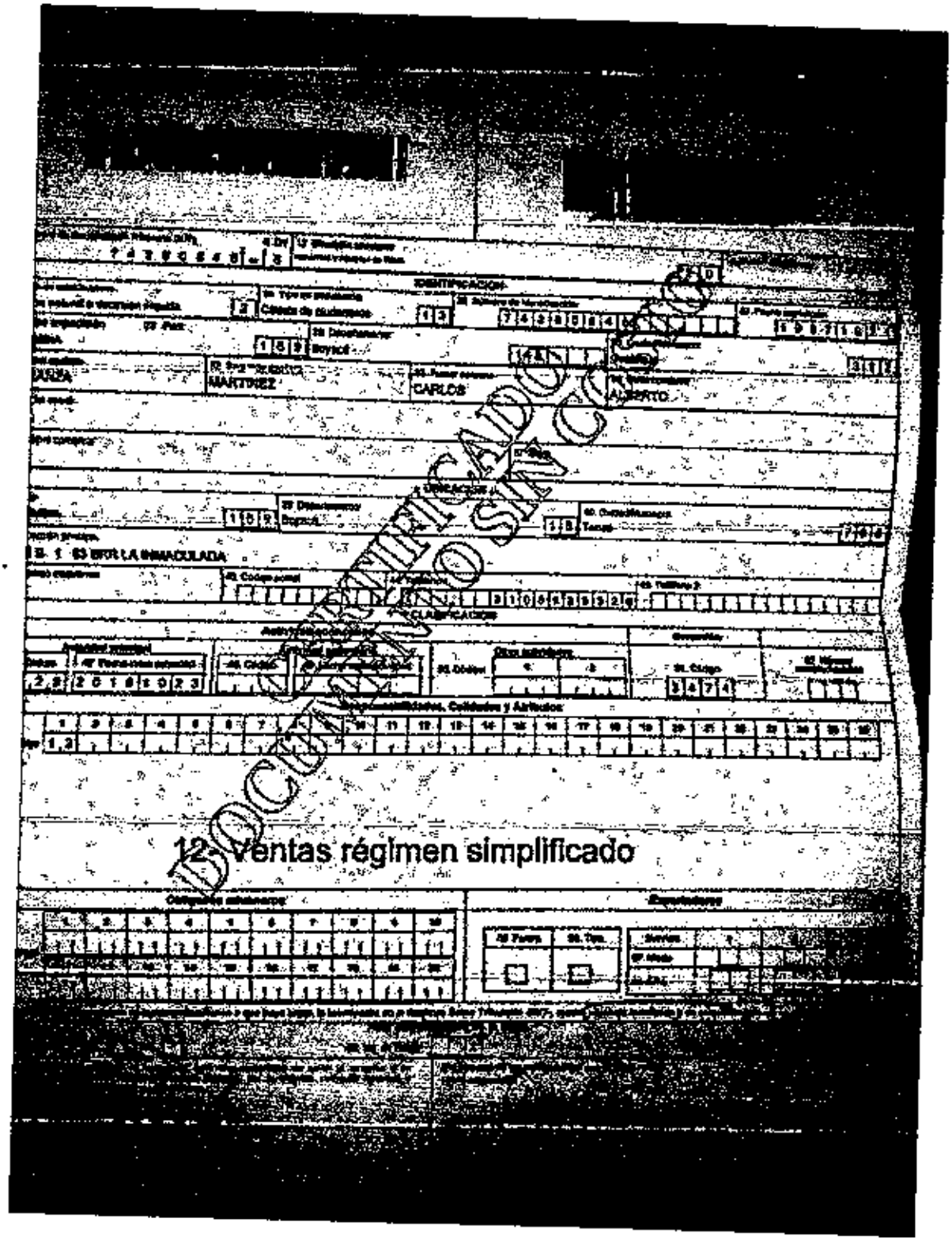

12- Ventas régimen simplificado

DOCUMENTO SIN COSTO

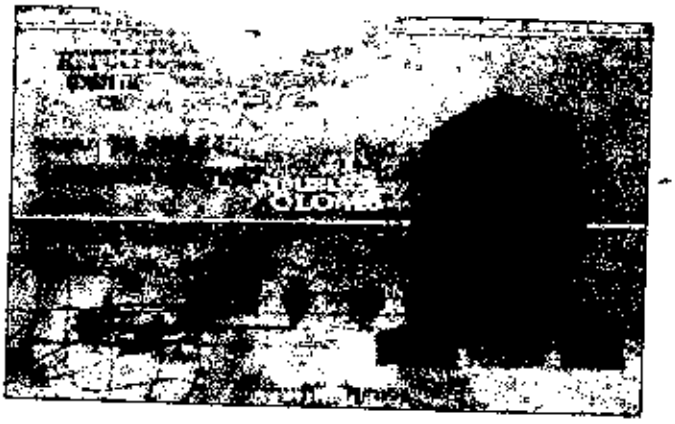

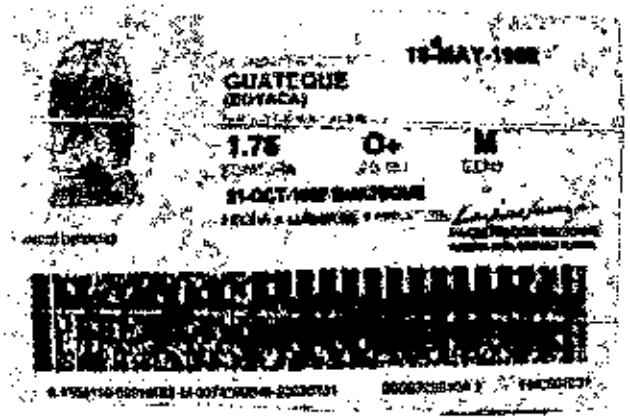
GUATEQUE
(BOYACA)
1.75
O+
M

FUNDACIÓN ecopaz COLOMBIA
Construyendo Paz Sostenible

Comprobante de Egreso

Ciudad:	Fecha	Día	Mes	Año	Valor:
LA CAPILLA- BOYACA.		17	02	2026	6000 000=

Pagado a:
CARLOS ALBERTO CARRANZA MARTINEZ

Por concepto de:
SERVICIO COMO ANIMADOR Y/O PRESENTADOR.

La suma de: (en letras)
SEIS MILLONES DE PESOS-

Firma y sello del beneficiario:

74.280845
Guateque

CC☐ NIT☐ No

ecopaz
COLOMBIA
Construyendo Paz Sostenible
NIT. 900989554-8

ORDEN DE TRABAJO

CONTRATANTE	***FUNDACION ECOPAZ-COLOMBIA NIT 900989554-8***
CONTRATISTA	***CARLOS ALBERTO CARRANZA MARTINEZ C.C. 74.280.845 GUATEQUE - BOYACA***
OBJETO	***SERVICIO DE ANIMADOR Y/O PRESENTADOR EN EL MUNICIPIO DE LA CAPILLA- BOYACA EN MARCO DE LAS TRADICIONALES FIESTAS EN HONOR A LA VIRGEN DE LA CANDELARIA MUNICIPIO DE LA CAPILLA –BOYACA, VERSION 2026. A CELEBRARSEN LOS DIAS ENTRE 13 AL 17 DE FEBRERO DE 2026.***
VALOR	***SEIS MILLONES DE PESOS ($6.000.0000)***
PLAZO	***CUATRO (4) DIAS CALENDARIO***

NELSON ANTONIO JIMENEZ ROMERO *mayor de edad identificado con cedula de ciudanía No 4.047.024, de Almeida – Boyacá; quien obra en Representación de:* ***LA FUNDACION ECOPAZ- COLOMBIA****, con Nit 900989554-8, con sede en EL Municipio Almeida– Boyacá autoriza al señor:* ***CARLOS ALBERTO CARRANZA MARTINEZ*** *con cedula de ciudanía No 74.280.845 de Guateque – Boyacá para realizar las siguientes actividades con las siguientes especificaciones y valores:*

ITEM	DESCRIPCION	UNIDAD	CANTIDAD	V/UNITARIO	V/TOTAL
1	GANTIZAR UN ANIMADOR PARA LAS DIFERENTES ACTIVIDADES CULTURALES, RECREATIVAS, DEPORTIVAS Y ARTÍSTICAS EN EL MARCO TRADICIONALES FERIAS Y FIESTAS DEL MUNICIPIO DE LA CAPILLA BOYACA, PARA LOS DÍAS 14, 15, 16, Y 17 DE FEBRERO DE 2026. NOTA: PERSONAL A TODO COSTO	DIAS	4	1.500.000	6.000.000
				VALOR TOTAL	**6.000.000**

Carrera 3 N° 4 - 56 Almeida - Boyacá
Cel. 311 442 8891 - 310 787 7376
nelsonjimenez.r@hotmail.com
https://ecopaz-colombia.wixsite.com/misitio

ecopaz
COLOMBIA
Construyendo Paz Sostenible
NIT. 900989554-8

***FORMA DE PAGO**, El valor total del presente contrato será pagadero de la siguiente forma: un solo contado al finalizar las actividades a satisfacción de la **FUNDACION ECOPAZ- COLOMBIA** y del supervisor que designe el Municipio de La Capilla- Boyacá. De este valor la Fundación Ecopaz -Colombia descontará el valor de la rete fuente e impuestos Municipales de acuerdo a su obligación tributaria*

EL CONTRATANTE:

NELSON JIMENEZ ROMERO
CC.4.047.824 Almeida -Boyacá
Representante Legal Fundación Ecopaz-Colombia
Nit/900989554-8

Carrera 3 N° 4 - 56 Almeida - Boyacá
Cel: 311 442 6891 - 310 787 7376
nelsonjimenez r@hotmail.com
https://ecopaz-colombia.wixsite.com/misitio

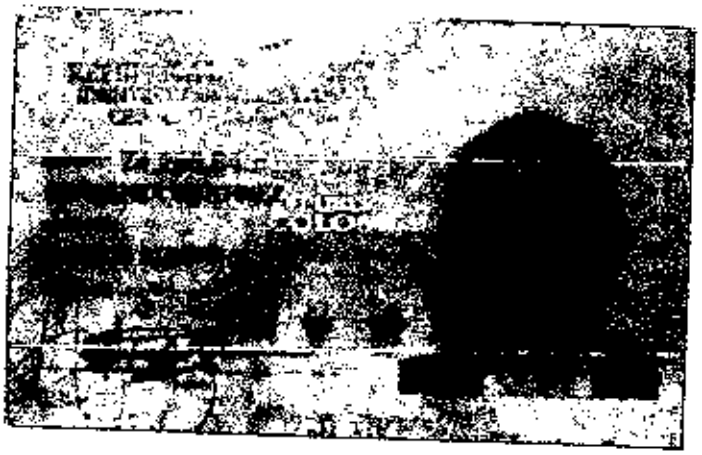

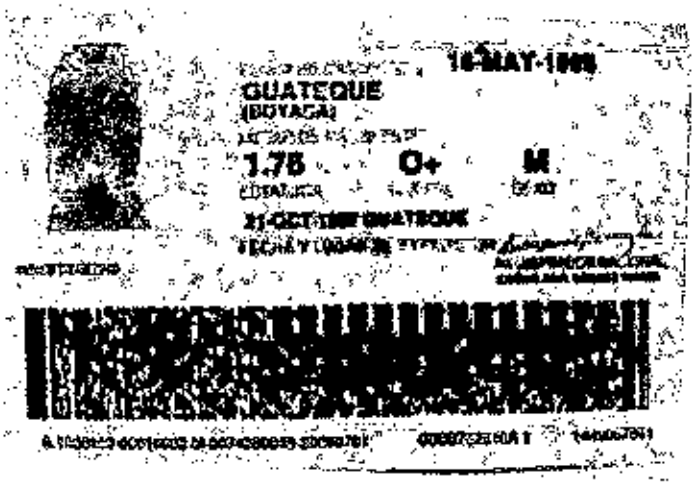
GUATEQUE
(BOYACA)
1.75
O+
M

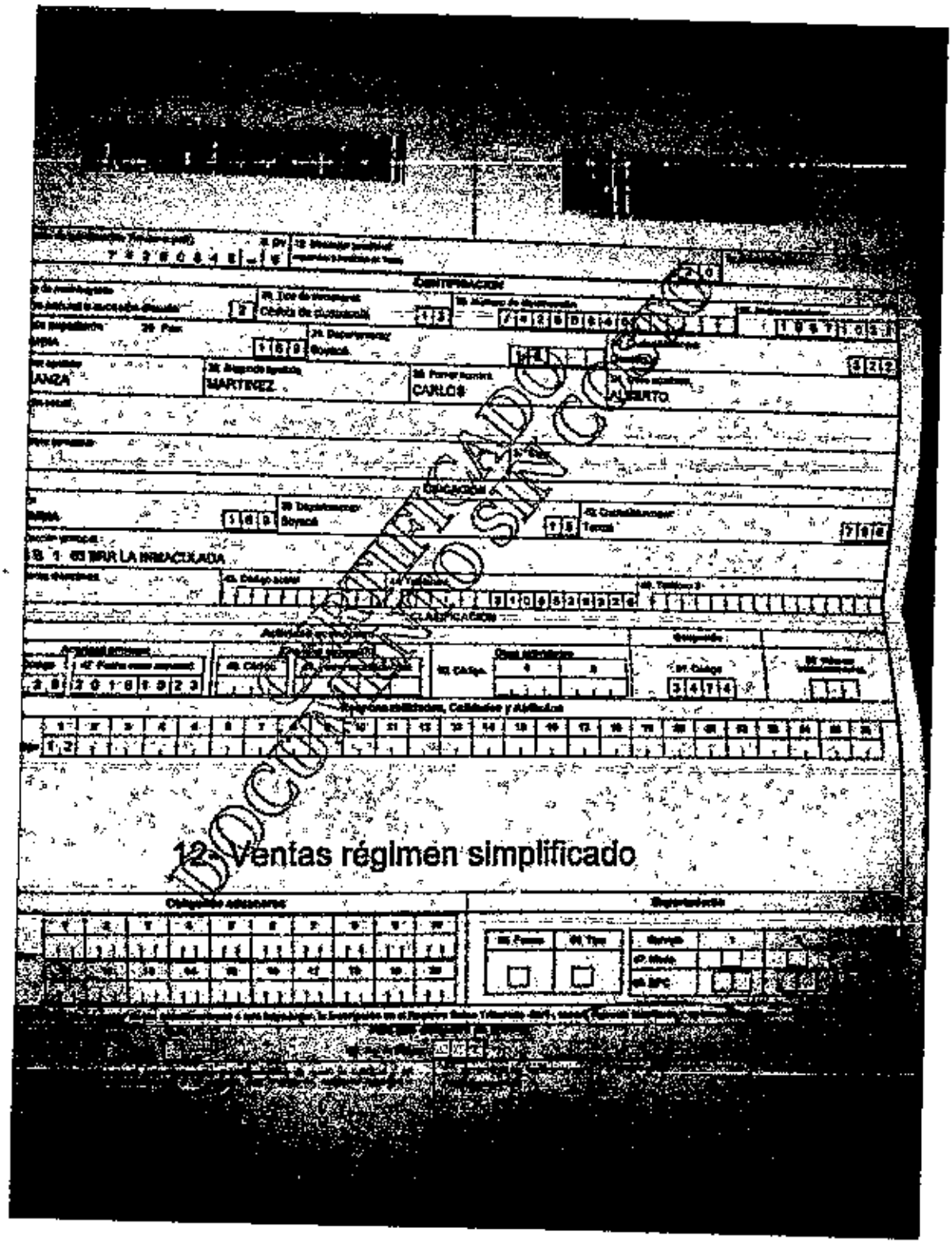
DOCUMENTO SIN COSTO
12- Ventas régimen simplificado

FUNDACIÓN ecopaz COLOMBIA
Construyendo Paz Sostenible

Comprobante de Egreso

Ciudad:	Fecha	Día	Mes	Año	Valor:
LA CAPILLA-BOYACA		17	02	2026	16'000.000

Pagado a: LUIS ALBERTO SAENZ ORTIZ Y/O ALBERTO SAENZ PRODUCCIONES

Por concepto de: PRESENTACION ORQUESTA TAMARINDO

La suma de: (en letras) DIEZ Y SEIS MILLONES DE PESOS

Firma y sello del beneficiario:

CC☐ NIT☐ No 1942300

Bogotá, D.C., Febrero 4 de 2026

CONTRATO DE SERVICIOS ARTISTICOS (0452- 2026)

Entre los suscritos a saber **NELSON ANTONIO JIMENEZ ROMERO,** mayor de edad identificado con cédula de ciudadanía como aparece en su firma, quien obra en representación de **LA FUNDACION PARA EL DESARROLLO INTEGRAL SOCIO – ECONOMICO, CULTURAL, DEPORTIVO, TECNICO, CIENTIFICO, AGRIOPECUARIO, AMBIENTAL – FUNDACION ECOPAZ – COLOMBIA**, con Nit. **900.989.554-8**, quien para efectos del presente contrato se denominará el **CONTRATANTE,** y por la otra **LUIS ALBEIRO SAENZ ORTIZ,** mayor de edad e identificado como aparece al pie de su firma, actuando en representación de **ALBEIRO SAENZ PRODUCCIONES SAS**, con **Nit. 901.180.090-2**, quien obra en nombre y representación de **LA ORQUESTA TAMARINDO (LA ORIGINAL)**, que en lo sucesivo se entenderá como **EL CONTRATADO**, se ha celebrado el presente contrato de servicios artísticos que se regirá por las siguientes cláusulas: **PRIMERA EL CONTRATADO** se compromete a prestar sus servicios junto con **LA ORQUESTA TAMARINDO** desde las **10:00 p.m.**, del día **MARTES 17 DE FEBRERO DE 2026** hasta las **3:00 a.m.**, del día **MIERCOLES 18 DE FEBRERO DE 2026,** en **LA CAPILLA- BOYACA.** El baile que será de **DOS** Salidas de hora y media con sus respectivos descansos, en un lapso no superior a **CINCO (5)** Horas. La orquesta **TAMARINDO** está conformada así: Dos (2) Trompetas, Dos (2) Saxos, Un (1) Bajo, Un (1) Piano, Tercera Percusión, Una (1) Conga, Un (1) Acordeón, Una (1) Batería (2) cantantes hombres y dos (2) bailarinas, dos (2) Utileros y asistente del Director. **PARAGRAFO**: Si el contrato no se cumple dentro de las horas estipuladas por culpa o negligencia de alguna de las partes, la parte culpable o negligente, pagará a la otra el valor correspondiente al tiempo que demore la tardanza. **SEGUNDA: EL CONTRATANTE** pagará al **CONTRATADO** como prestación de sus servicios la suma de: **$16.000.000 (DIECISEIS MILLONES DE PESOS MCTE.). NOTA:** *Los valores cotizados son Netos, cualquier deducción por concepto de: Impuestos, Retenciones, IVA, ICA u otro descuento, debe ser asumido por el* ***CONTRATANTE*** *o en su defecto se debe incrementar al valor del contrato para no modificar el neto establecido inicialmente.* ***EL CONTRATISTA*** *se encuentra inscrito ante la* ***DIAN****, como persona Jurídica en Régimen Común, por lo cual está obligado a facturar pero no a cobrar el IVA según decreto No. 1258 del 14 de junio de 2012.* Que serán pagaderos de la siguiente forma: El primer 50%, La suma de **$8.000.000 (OCHO MILLONES DE PESOS MCTE),** a la firma del presente contrato, los cuales deberán ser consignados a la **Cuenta de Ahorros** No. **18094525531**, del **BANCO BANCOLOMBIA, o DAVIVIENDA Cuenta de Ahorros No. 6387940767,** a nombre de **ALBEIRO SAENZ PRODUCCIONES SAS,** que serán utilizados para gastos de transportes, Hotel y viáticos y efectos de separar la fecha, no se harán devoluciones de dineros y no se tendrá en cuenta para realizar una o más salidas de la Orquesta. La presentación empezará cuando se reciba el saldo del otro 50% la suma de **$8.000.000 (OCHO MILLONES DE PESOS MCTE),** en **efectivo** antes de **subir a tarima** la **ORQUESTA TAMARINDO,** No se realizarán devoluciones de dinero por anticipos. **PARAGRAFO:** Cualquier variación en cuanto a la forma de pago que no se atenga a lo contemplado de esta cláusula, será discrecional y de común acuerdo entre **EL CONTRATADO** y **EL CONTRATANTE. TERCERA:** El tiempo adicional de servicios artísticos prestado por **EL CONTRATADO** y **LA ORQUESTA**, será remunerado según acuerdo de las partes **CUARTA:** El sitio donde se deba prestar los servicios artísticos no podrá ser cambiado sin consentimiento y autorización de **EL CONTRATADO**, **QUINTA:** El transporte hasta el sitio de la presentación los 18 integrantes de **LA ORQUESTA**, como de los instrumentos y los viáticos para los 18 integrantes de la orquesta correrán por cuenta de **EL CONTRATADO. SEXTA: EL CONTRATANTE** se compromete a instalar una tarima mínima de (8 metros de frente por 5 metros de fondo por altura requerida para el espectáculo), para el buen

desempeño de la presentación de la orquesta, al no cumplir con esto, puede ser causa de incumplimiento del contrato. **PARAGRAFO. EL CONTRATANTE**, declara que en el sitio de la presentación no se necesita Planta Eléctrica. **SEPTIMA:** Mientras los instrumentos de **LA ORQUESTA** permanezcan en el sitio donde se prestó o se ha de prestar el servicio musical, **EL CONTRATANTE** procurará las medidas necesarias para el cuidado de los mismos. **OCTAVA: EL CONTRATANTE** ubicara un sitio cerca a la tarima o donde crea conveniente para efectos de cambios de vestuario de las Bailarinas y descanso de la orquesta, cuatro pacas de agua o gaseosa para los integrantes de la orquesta, **NOVENA:** Se establece como cláusula penal el 20% **(VEINTE POR CIENTO)** del valor total de éste contrato, suma que será exigible por el incumplimiento de alguna de las cláusulas por cualquiera de las partes que firman este contrato, este pago no exime del daño emergente y el Lucro Cesante, que ocasione su incumplimiento por parte de. **DECIMA: El contratante declara que el baile no es con boletería, de lo contrario los bailes tendrán que ser cancelados en su totalidad 24 horas antes de las presentaciones. DECIMA PRIMERA:** La lluvia, la **no asistencia de público** y la **falta de energía NO** se considera motivos de fuerza mayor para suspender el show de **EL CONTRATADO** y para el no pago del contrato. **DECIMA SEGUNDA:** Este contrato se asemeja en todas y cada una de sus partes a un titulo ejecutivo de conformidad con el artículo 621 del código de comercio por tanto presta merito ejecutivo sin necesidad de requerimiento alguno o constitucional en mora de la parte incumplida.

Para cualquier instancia jurídica o de conciliación se toma como localidad la ciudad de Bogotá.

En constancia se firma en Bogotá a 4 días del mes de febrero de 2026.

EL CONTRATADO

LUIS ALBEIRO SAENZ ORTIZ
C.C. No. 19.423.100 de Bogotá
Cel.3105638363

EL CONTRATANTE

NELSON ANTONIO JIMENEZ ROMERO
C.C. No 4.047.024 de
CEL. 3114428891

DIAN
POR UNA COLOMBIA MÁS HONESTA

Formulario del Registro Único Tributario

001

2. Concepto: 02 Actualización

4. Número de formulario: 14831448821

(415)7707212489984(8020) 000001483144882 1

5. Número de Identificación Tributaria (NIT)	6. DV	12. Dirección seccional	14. Buzón electrónico
9 0 1 1 8 0 0 8 0	2	Impuestos de Bogotá 3 2	

IDENTIFICACIÓN

24. Tipo de contribuyente	25. Tipo de documento	26. Número de identificación	27. Fecha expedición
Persona jurídica 1			

Lugar de expedición 28. País	29. Departamento	30. Ciudad/Municipio

31. Primer apellido	32. Segundo apellido	33. Primer nombre	34. Otros nombres

35. Razón social: ALBEIRO SAENZ PRODUCCIONES S.A.S.

36. Nombre comercial: ALBEIRO SAENZ PRODUCCIONES

37. Sigla:

UBICACIÓN

38. País	39. Departamento	40. Ciudad/Municipio
COLOMBIA 1 6 9	Bogotá D.C. 1 1	Bogotá, D.C. 0 0 1

41. Dirección principal: CL 122 15 09 OF 312

42. Correo electrónico: gerentedeventas.asproducciones@gmail.com

43. Código postal	44. Teléfono 1	45. Teléfono 2
	6 2 7 6 8 2 3	3 1 0 5 6 3 8 3 6 7

CLASIFICACIÓN

Actividad económica

Actividad principal		Actividad secundaria		Otras actividades		Ocupación	
46. Código	47. Fecha inicio actividad	48. Código	49. Fecha inicio actividad	50. Código 1	2	51. Código	52. Número establecimientos
9 0 0 7	2 0 1 8 0 4 1 6	9 0 0 2	2 0 1 8 0 4 1 6				

Responsabilidades, Calidades y Atributos

53. Código: 5 7 9 1 4 4 8 5 2

- 05- Impto. renta y compl. régimen ordinar
- 07- Retención en la fuente a título de rent
- 09- Retención en la fuente en el impuesto
- 14- Informante de exogena
- 48 - Impuesto sobre las ventas - IVA
- 52 - Facturador electrónico

Obligados aduaneros

54. Código

Exportadores

55. Forma | 56. Tipo | Servicio 1 2 3 | 57. Modo | 58. CPC

IMPORTANTE: Sin perjuicio de las actualizaciones a que haya lugar, la inscripción en el Registro Único Tributario -RUT-, tendrá vigencia indefinida y en consecuencia no se exigirá su renovación

Para uso exclusivo de la DIAN

59. Anexos: SI [ ] NO [X]

60. No. de Folios: 0

61. Fecha: 2022 - 06 - 03 / 12 : 33: 02

La información suministrada a través del formulario oficial de inscripción, actualización, suspensión y cancelación del Registro Único Tributario (RUT), deberá ser exacta y veraz; en caso de constatar inexactitud en alguno de los datos suministrados se adelantarán los procedimientos administrativos sancionatorios o de suspensión, según el caso.
Parágrafo del artículo 1.6.1.2.20 del Decreto 1625 de 2016
Firma del solicitante:

Sin perjuicio de las verificaciones que la DIAN realice.
Firma autorizada:

964. Nombre: SAENZ ORTIZ LUIS ALBEIRO

965. Cargo: Representante legal Certificado

DOCUMENTO FIRMADO DIGITALMENTE

DIAN
POR UNA COLOMBIA MÁS HONESTA

Formulario del Registro Único Tributario

001

Página 2 de 4 **Hoja 2**

Espacio reservado para la DIAN

4. Número de formulario: 14831448821

(415)7707212489984(8020) 000001483144882 1

5. Número de Identificación Tributaria (NIT)	6. DV	12. Dirección seccional		14. Buzón electrónico
9 0 1 1 6 0 0 9 0	2	Impuestos de Bogotá	3 2	

Características y formas de las organizaciones

62. Naturaleza	2	63. Formas asociativas	1 2	64. Entidades o institutos de derecho público de orden nacional, departamental, municipal y descentralizados	
65. Fondos		66. Cooperativas		67. Sociedades y organismos extranjeros	
68. Sin personería jurídica		69. Otras organizaciones no clasificadas		70. Beneficio	1

Constitución, Registro y Última Reforma

Documento	1. Constitución	2. Reforma
71. Clase	0 4	
72. Número		
73. Fecha	2 0 1 8 0 4 1 6	
74. Número de notaría		
75. Entidad de registro	0 3	
76. Fecha de registro	2 0 1 8 0 5 1 1	
77. No. Matrícula mercantil	0 0 0 2 9 5 8 5 7 0	
78. Departamento	1 1	
79. Ciudad/Municipio	0 0 1	
Vigencia		
80. Desde	2 0 1 8 0 4 1 6	
81. Hasta	9 9 9 9 1 2 3 1	

Composición del Capital

82. Nacional	1 0 0 %
83. Nacional público	0 . 0 %
84. Nacional privado	1 0 0 . 0 %
85. Extranjero	0 %
86. Extranjero público	0 . 0 %
87. Extranjero privado	0 . 0 %

Entidad de vigilancia y control

88. Entidad de vigilancia y control

Estado y Beneficio

Ítem	89. Estado actual	90. Fecha cambio de estado	91. Número de Identificación Tributaria (NIT)	92. DV
1	4 9	2 0 1 8 0 5 1 1		
2				
3				
4				
5				

Vinculación económica

93. Vinculación económica	94. Nombre del grupo económico y/o empresarial	95. Número de identificación Tributaria (NIT) de la Matriz o Controlante	96. DV.

97. Nombre o razón social de la matriz o controlante

170. Número de identificación tributaria otorgado en el exterior	171. País	172. Número de identificación tributaria sociedad o natural del exterior con EP	

173. Nombre o razón social de la sociedad o natural del exterior con EP

DOCUMENTO CERTIFICADO POR LA DIAN

DIAN
POR UNA COLOMBIA MAS HONESTA

Formulario del Registro Único Tributario
Representación

001

Página 3 de 4 **Hoja 3**

Espacio reservado para la DIAN

4. Número de formulario: 14831448821

(415)7707212489984(8020) 000001483144582 1

5. Número de Identificación Tributaria (NIT)	6. DV	12. Dirección seccional		14. Buzón electrónico
9 0 1 1 8 0 0 9 0	2	Impuestos de Bogotá	3 2	

Representación

1

95. Representación		99. Fecha inicio ejercicio representación	
REPRS LEGAL PRIN	1 8	2 0 1 8 0 5 1 1	

100. Tipo de documento	101. Número de identificación	102. DV	103. Número de tarjeta profesional
Cédula de Ciudadani	1 3 1 9 4 2 3 1 0 0		

104. Primer apellido	105. Segundo apellido	106. Primer nombre	107. Otros nombres
SAENZ	ORTIZ	LUIS	ALBEIRO

108. Número de Identificación Tributaria (NIT)	109. DV	110. Razón social representante legal

2

95. Representación		99. Fecha inicio ejercicio representación	
REPRS LEGAL SUPL	1 9	2 0 1 8 0 5 1 1	

100. Tipo de documento	101. Número de identificación	102. DV	103. Número de tarjeta profesional
Cédula de Ciudadan	1 3 3 9 6 5 2 1 7 6		

104. Primer apellido	105. Segundo apellido	106. Primer nombre	107. Otros nombres
BUSTOS	TOBAR	LUZ	JANETHE

108. Número de Identificación Tributaria (NIT)	109. DV	110. Razón social representante legal

3

95. Representación		99. Fecha inicio ejercicio representación	

100. Tipo de documento	101. Número de identificación	102. DV	103. Número de tarjeta profesional

104. Primer apellido	105. Segundo apellido	106. Primer nombre	107. Otros nombres

108. Número de Identificación Tributaria (NIT)	109. DV	110. Razón social representante legal

4

95. Representación		99. Fecha inicio ejercicio representación	

100. Tipo de documento	101. Número de identificación	102. DV	103. Número de tarjeta profesional

104. Primer apellido	105. Segundo apellido	106. Primer nombre	107. Otros nombres

108. Número de Identificación Tributaria (NIT)	109. DV	110. Razón social representante legal

5

95. Representación		99. Fecha inicio ejercicio representación	

100. Tipo de documento	101. Número de identificación	102. DV	103. Número de tarjeta profesional

104. Primer apellido	105. Segundo apellido	106. Primer nombre	107. Otros nombres

108. Número de Identificación Tributaria (NIT)	109. DV	110. Razón social representante legal

DOCUMENTO CERTIFICADO

DIAN
POR UNA COLOMBIA MAS HONESTA

Formulario del Registro Único Tributario
Revisor Fiscal y Contador

001

Espacio reservado para la DIAN

Página 4 de 4 **Hoja 5**

4. Número de formulario: 14831448821

(415)7707212489984(8020) 000001483144882 1

5. Número de Identificación Tributaria (NIT)	6. DV	12. Dirección seccional		14. Buzón electrónico
9 0 1 1 8 0 0 8 9	0 2	Impuestos de Bogotá	3 2	

Revisor Fiscal y Contador

Revisor fiscal principal

124. Tipo de documento	125. Número de identificación	126. DV	127. Número de tarjeta profesional

128. Primer apellido	129. Segundo apellido	130. Primer nombre	131. Otros nombres

132. Número de Identificación Tributaria (NIT)	133. DV	134. Sociedad o firma designada

135. Fecha de nombramiento

Revisor fiscal suplente

136. Tipo de documento	137. Número de identificación	138. DV	139. Número de tarjeta profesional

140. Primer apellido	141. Segundo apellido	142. Primer nombre	143. Otros nombres

144. Número de Identificación Tributaria (NIT)	145. DV	146. Sociedad o firma designada

147. Fecha de nombramiento

Contador

148. Tipo de documento	149. Número de identificación	150. DV	151. Número de tarjeta profesional
Cédula de Ciudadanía	1 3 7 9 7 4 9 9 8 6		1 7 3 9 9 1 T

152. Primer apellido	153. Segundo apellido	154. Primer nombre	155. Otros nombres
DEVIA	MORALES	EDWIN	OCTAVIO

156. Número de Identificación Tributaria (NIT)	157. DV	158. Sociedad o firma designada

159. Fecha de nombramiento
2 0 1 8 0 5 1 8

DOCUMENTO CERTIFICADO POR LA DIAN



REPUBLICA DE COLOMBIA
IDENTIFICACION PERSONAL
CEDULA DE CIUDADANIA

NUMERO 19.423.100
SAENZ ORTIZ
APELLIDOS
LUIS ALBEIRO
NOMBRES

FIRMA

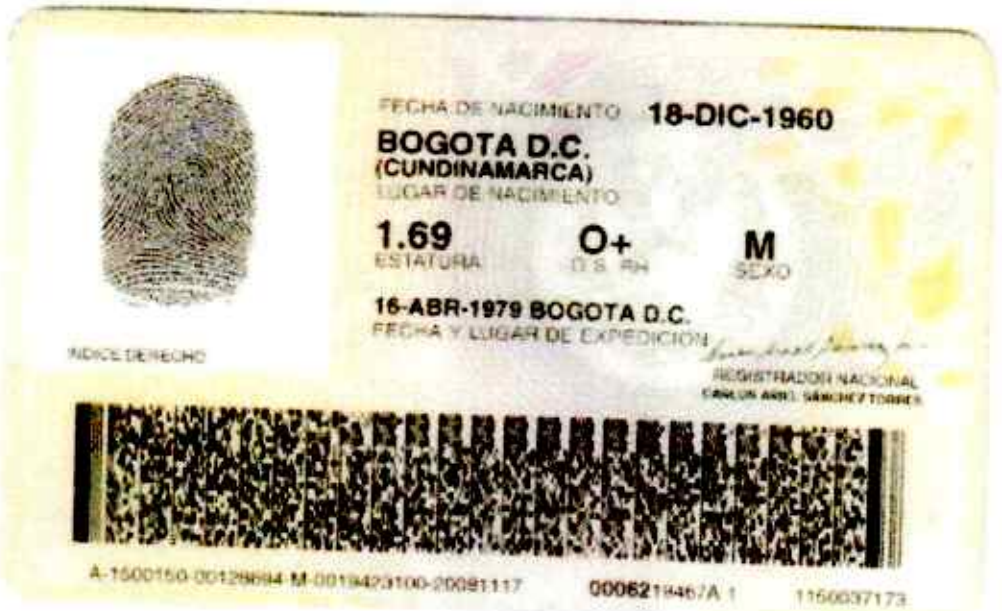

FECHA DE NACIMIENTO 18-DIC-1960
BOGOTA D.C.
(CUNDINAMARCA)
LUGAR DE NACIMIENTO
1.69
ESTATURA
O+
G.S. RH
M
SEXO
16-ABR-1979 BOGOTA D.C.
FECHA Y LUGAR DE EXPEDICION
REGISTRADOR NACIONAL
INDICE DERECHO

A-1500150-00129694-M-0019423100-20091117 0006219467A 1 1160037173

FUNDACIÓN ecopaz COLOMBIA
Construyendo Paz Sostenible

Comprobante de Egreso

Ciudad:	Fecha	Día	Mes	Año	Valor:
LA CAPILLA-BOYACA.		16	02	2026	20000000=

Pagado a: MARIA MAGDALENA BUITRAGO

Por concepto de: ORGANIZACION DIA MERCADO CAMPESINO.

La suma de: (en letras)
VEINTE MILLONES DE PESOS

Firma y sello del beneficiario:

María Magdalena B

CC☒ NIT☐ No 24 157 336

ecopaz
COLOMBIA
Construyendo Paz Sostenible
NIT. 900989554-8

ORDEN DE TRABAJO

CONTRATANTE	**FUNDACION ECOPAZ-COLOMBIA NIT 900989554-8**
CONTRATISTA	**MARIA MAGDALENA BUITRAGO C.C. 24.157.336 DE TENZA-BOYACA**
OBJETO	**ORGANIZACIÓN, LOGISTICA SUMINISTRO DE ALMUERZOS PARA PARA DE LA FERIA ARTESANAL DE MERCADOS CAMPESINOS; EN EL MUNICIPIO DE LA CAPILLA- BOYACA EN MARCO DE LAS TRADICIONALES FIESTAS EN HONOR A LA VIRGEN DE LA CANDELARIA MUNICIPIO DE LA CAPILLA –BOYACA, VERSION 2026. A CELEBRARSEN LOS DIAS ENTRE 13 AL 17 DE FEBRERO DE 2026.**
VALOR	**VEINTE MILLONES DE PESOS ($20.000.000)**
PLAZO	**UN (1) DIA CALENDARIO**

NELSON ANTONIO JIMENEZ ROMERO *mayor de edad identificado con cedula de ciudanía No 4.047.024, de Almeida – Boyacá; quien obra en Representación de:* ***LA FUNDACION ECOPAZ- COLOMBIA****, con Nit 900989554-8, con sede en el Municipio Almeida– Boyacá autoriza a:* ***MARIA MAGDALENA BUITRAGO*** *con cedula de ciudanía No 24.157.336 de Tenza-Boyacá para realizar las siguientes actividades con las siguientes especificaciones y valores:*

ITEM	DESCRIPCION	UNIDAD	CANTIDAD	V/UNITARIO	V/TOTAL
1	GARANTIZAR PRESENTACIONES MUSICALES Y CULTURALES CON UN ENCUENTRO DE BANDAS EN EL MARCO DE LA FERIA ARTESANAL, GASTRONÓMICA Y CULTURAL DENOMINADA MERCADO CAMPESINO EN LAS TRADICONALES FERIAS Y FIESTAS DE LA CAPILLA 2026. INCLUYE LOGISTICA, CORDINACION DE EVENTOS. LAS ACTIVIDADES DEBEN SER COORDINADAS CON EL SUPERVISOR DEL CONTRATO.	GLOBAL	1	20.000.000	20.000.000
				VALOR TOTAL	**20.000.000**

Carrera 3 N° 4 - 56 Almeida - Boyacá
Cel: 311 442 8891 - 310 767 7376
nelsonjimenez.r@hotmail.com
https://ecopaz-colombia.wixsite.com/misitio

***FORMA DE PAGO**, El valor total del presente contrato será pagaderos de la siguiente forma: un solo contado al finalizar las actividades, y a satisfacción de la **FUNDACION ECOPAZ-COLOMBIA** y el supervisor que designe el Municipio de La Capilla- Boyacá. De este dinero la **FUNDACION ECOPAZ-COLOMBIA** descontara el valor de la rete fuente e impuestos municipales de acuerdo a su obligación tributaria*

EL CONTRATANTE:

NELSON JIMENEZ ROMERO
CC.4.047.024 Almeida -Boyacá
Representante Legal Fundación Ecopaz-Colombia
Nit 900989554-8

DIAN

Formulario del Registro Único Tributario

001

2. Concepto 0 1 Inscripción

4. Número de formulario 141149669161

5. Número de Identificación Tributaria (NIT) 2 4 1 5 7 3 3 6 1. DV 1 12. Dirección seccional Impuestos y Aduanas de Tiraje 2 0 14. Dirección electrónica

IDENTIFICACIÓN

24. Tipo de contribuyente: Persona natural o sucesión ilíquida 2
25. Tipo de documento: Cédula de Ciudadanía 1 3
26. Número de Identificación: 2 4 1 5 7 3 3 6
Lugar de expedición: COLOMBIA
28. País: 1 6 9
29. Departamento: Boyacá 1 5
30. Ciudad/Municipio: Tunja 7 9 8
31. Primer apellido: BUITRAGO
32. Segundo apellido:
33. Primer nombre: MARIA
34. Otros nombres: MAGDALENA
35. Razón social:
36. Nombre comercial:
37. Sigla:

UBICACIÓN

38. País: COLOMBIA 1 6 9
39. Departamento: Boyacá 1 5
40. Ciudad/Municipio: La Capilla 3 8 0
41. Dirección principal: BRR PERLA DE ORIENTE CA 14
42. Correo electrónico: mariamagbuitrago00@gmail.com
43. Código postal:
44. Teléfono 1: 3 1 1 8 7 6 6 7 9 7
45. Teléfono 2: 3 1 4 2 6 0 8 2 1 1

CLASIFICACIÓN

Actividad económica

Actividad principal		Actividad secundaria		Otras actividades			Ocupación	
46. Código	47. Fecha inicio actividad	48. Código	49. Fecha inicio actividad	50. Código	1	2	51. Código	52. Número establecimientos
7 4 9 0	2 0 2 4 1 2 1 0							

Responsabilidades, Calidades y Atributos

53. Código: 4 9

49 - No responsable de IVA

Usuarios aduaneros

54. Código: 1 2 3 4 5 6 7 8 9 10 / 11 12 13 14 15 16 17 18 19 20

Exportadores

55. Firma | 56. Tipo | Sociales 1 2 3 | 57. Modo | 58. CPC

IMPORTANTE. Sin perjuicio de las actualizaciones a que haya lugar, la inscripción en el Registro Único Tributario -RUT-, tendrá vigencia indefinida y en consecuencia no se exigirá su renovación

Para uso exclusivo de la DIAN

59. Anexos: SI [ ] NO [X]

60. No. de Folios: 0

La información suministrada a través del formulario oficial de inscripción, actualización, suspensión y cancelación del Registro Único Tributario (RUT), deberá ser exacta y veraz, en caso de constatar inexactitud en alguno de los datos suministrados se adelantarán los procedimientos administrativos sancionatorios o de suspensión, según el caso, Parágrafo del artículo 1.6.1.2.6 del Decreto 1625 del 2016. De igual manera se formalizar al tramite el usuario fue informado y acepta la política de tratamiento de datos ley 1581 de 2012.

Firma del solicitante

Sin perjuicio de las verificaciones que la DIAN realice

Firma autorizada

384. Nombre: ESPAÑOL CUBIDES CESAR HERNANDO

385. Cargo: Gestor 1

Fecha generación documento PDF: 28-01-2020 11:17:55 AM

REPUBLICA DE COLOMBIA
IDENTIFICACION PERSONAL
[illegible]

24.157.336
BUITRAGO

MARIA MAGDALENA

Maria Magdalena B





[illegible] 28-NOV-1979
BOGOTA D.C.
[illegible]

1.60 O+ F

[illegible]

FUNDACIÓN ecopaz COLOMBIA
Construyendo Paz Sostenible

Comprobante de Egreso

Ciudad:	Fecha	Día	Mes	Año	Valor:
LA CAPILLA - BOYACA		16	02	2025	2'500.000=

Pagado a:
MARCO ORLANDO SEGURA CUESTA.

Por concepto de:
JUZGAMIENTO FERIA GANADERA Y PORCINA.

La suma de: (en letras)
DOS MILLONES QUINIENTOS MIL PESOS

Firma y sello del beneficiario:

CC ☒ NIT ☐ No 7335090

ecopaz
COLOMBIA
Construyendo Paz Sostenible
NIT. 900989554-8

ORDEN DE TRABAJO

CONTRATANTE	**FUNDACION ECOPAZ-COLOMBIA NIT 900989554-8**
CONTRATISTA	**MARCO ORLANDO SEGURA CUESTA C.C. 7.335.090 GARAGOA - BOYACA**
OBJETO	**GARANTIZAR EL SERVICIO COMO JURADO DE LA FERIA PORCINA Y GANADERA EN EL MUNICIPIO DE LA CAPILLA - BOYACA. BOYACA EN MARCO DE LAS TRADICIONALES FIESTAS EN HONOR A LA VIRGEN DE LA CANDELARIA MUNICIPIO DE LA CAPILLA –BOYACA, VERSION 2026. A CELEBRARSEN LOS DIAS ENTRE 13 AL 17 DE FEBRERO DE 2026.**
VALOR	**DOS MILLONES QUINIENTOS MIL PESOS (2.500.000)**
PLAZO	**UNO (1) DIA CALENDARIO**

NELSON ANTONIO JIMENEZ ROMERO *mayor de edad identificado con cedula de ciudanía No 4.047.024, de Almeida – Boyacá; quien obra en Representación de:* ***LA FUNDACION ECOPAZ- COLOMBIA****, con Nit 900989554-8, con sede en EL Municipio Almeida– Boyacá autoriza al señor:* ***MARCO ORLANDO SEGURA CUESTA*** *con cedula de ciudanía No 7.335.090 de Garagoa – Boyacá para realizar las siguientes actividades con las siguientes especificaciones y valores:*

ITEM	DESCRIPCION	UNIDAD	CANTIDAD	V/UNITARIO	V/TOTAL
1	JUZGAMIENTO PARA LAS DIFERENTES MODALIDADES DISPONER DE UNA PERSONA PROFESIONAL EN VETERINARIA, CON EXPERIENCIA Y/ZOOTECNIA EN JUZGAMIENTO QUE REALICE ESTA TAREA EN LAS DISTINTAS MODALIDADES DE LA FERIA GANADERA, Y FERIA PORCINA DEBE ESTAR DISPONIBLE DURANTE EL TIEMPO QUE DURE EL EVENTO MINIMO DE 8 HORAS.EL DIA 27 DE DICIEMBRE DE 2025, EL ALMEIDA-BOYACA, A PARTIR DE LAS 5 DE LA MAÑANA	GLOBAL	1	2.500.000	2.500.000
				VALOR TOTAL	**2.500.000**

Carrera 3 N° 4 - 56 Almeida - Boyacá
Cel: 311 442 8891 - 310 787 7376
nelsonjimenez.r@hotmail.com
https://ecopaz-colombia.wixsite.com/misitio

ecopaz
COLOMBIA
Construyendo Paz Sostenible
NIT. 900989554-8

***FORMA DE PAGO**, El valor total del presente contrato será pagaderos de la siguiente forma: un solo contado al terminar las actividades objeto de la presente orden de trabajo, y a satisfacción de la **FUNDACION ECOPAZ-COLOMBIA** y el supervisor que designe el Municipio de La Capilla-Boyacá. De este valor la **FUNDACION ECOPAZ-COLOMBIA** descontara el valor de la rete fuente e impuestos municipales de acuerdo a su obligación tributaria*

EL CONTRATANTE:

NELSON JIMENEZ ROMERO
CC.4.047.024 Almeida -Boyacá
Representante Legal Fundación Ecopaz-Colombia
Nit 900989554-8

Carrera 3 N° 4 - 56 Almeida - Boyacá
Cel. 311 442 8891 - 310 787 7375
nelsonjmenez.r@hotmail.com
https://ecopaz-colombia.wixsite.com/misitio

DIAN

Formulario del Registro Único Tributario

001

2. Concepto: 0 2 Actualización

4. Número de formulario: 141042243685

(415)7707212489984(8020) 000014104224368 5

5. Número de Identificación Tributaria (NIT)	6. DV	12. Dirección seccional	14. Buzón electrónico
9 0 0 4 1 6 2 7 9	9	Impuestos y Aduanas de Tunja 2 0	

IDENTIFICACIÓN

24. Tipo de contribuyente	25. Tipo de documento	26. Número de identificación	27. Fecha expedición
Persona jurídica 1			

Lugar de expedición 28. País	29. Departamento	30. Ciudad/Municipio

31. Primer apellido	32. Segundo apellido	33. Primer nombre	34. Otros nombres

35. Razón social: SERVICIOS AGROPECUARIOS MEDIOAMBIENTALES Y TURISTICOS S.A.S

36. Nombre comercial:

37. Sigla: SAMAT S.A.S

UBICACIÓN

38. País	39. Departamento	40. Ciudad/Municipio
COLOMBIA 1 6 9	Boyacá 1 5	Garagoa 2 9 9

41. Dirección principal: CR 12 12 49 BRR CENTRO

42. Correo electrónico: samatsas2019@hotmail.com

43. Código postal	44. Teléfono 1	45. Teléfono 2
	3 1 1 2 0 2 5 3 7 4	3 1 3 4 0 1 9 8 1 6

CLASIFICACIÓN

Actividad económica

Actividad principal		Actividad secundaria		Otras actividades		Ocupación	
45. Código	47. Fecha inicio actividad	48. Código	49. Fecha inicio actividad	50. Código 1	2	51. Código	52. Número establecimientos
4 6 2 0	2 0 1 1 0 2 1 5	4 6 9 0	2 0 1 1 0 2 1 5	4 6 4 9	4 6 5 3		

Responsabilidades, Calidades y Atributos

53. Código: 5 7 1 4 4 8 5 2 5 5

05- Impto. renta y compl. régimen ordinar
07- Retención en la fuente a título de rent
14- Informante de exogena
48 - Impuesto sobre las ventas - IVA
52 - Facturador electrónico
55 - Informante de Beneficiarios Finales

Usuarios aduaneros

54. Código

Exportadores

55. Forma | 56. Tipo | Servicio 1 2 3 | 57. Modo | 58. CPC

IMPORTANTE: Sin perjuicio de las actualizaciones a que haya lugar, la inscripción en el Registro Único Tributario -RUT-, tendrá vigencia indefinida y en consecuencia no se exigirá su renovación

Para uso exclusivo de la DIAN

59. Anexos SI [ ] NO [X] | 60. No. de Folios: 0 | 61. Fecha: 2024 - 05 - 23 / 10 : 33: 40

La información suministrada a través del formulario oficial de inscripción, actualización, suspensión y cancelación del Registro Único Tributario (RUT), deberá ser exacta y veraz; en caso de constatar inexactitud en alguno de los datos suministrados se adelantarán los procedimientos administrativos sancionatorios o de suspensión, según el caso, Parágrafo del artículo 1.6.1.2.5 del Decreto 1625 del 2016. De igual manera al formalizar el trámite el usuario fue informado y acepta la política de tratamiento de datos ley 1581 de 2012.

Firma del solicitante:

Sin perjuicio de las verificaciones que la DIAN realice.

Firma autorizada

984. Nombre: SEGURA CUESTA MARCO ORLANDO

965. Cargo: Representante legal Certificado

Fecha generación documento PDF: 15-08-2024 12:28:44PM

Formulario del Registro Único Tributario

001

Página 2 de 4 **Hoja 2**

Espacio reservado para la DIAN

4. Número de formulario: 141042243685

(415)7707212489984(8020) 000014104224368 5

5. Número de Identificación Tributaria (NIT)	6. DV	12. Dirección seccional	14. Buzón electrónico
9 0 0 4 1 6 2 7 9	9	Impuestos y Aduanas de Tunja 2 0	

Características y formas de las organizaciones

62. Naturaleza	2	63. Formas asociativas	1 2	64. Entidades o institutos de derecho público de orden nacional, departamental, municipal y descentralizados	
65. Fondos		66. Cooperativas		67. Sociedades y organismos extranjeros	
68. Sin personería jurídica		69. Otras organizaciones no clasificadas		70. Beneficio	1

Constitución, Registro y Última Reforma

Documento	1. Constitución	2. Reforma
71. Clase	0 1	0 1
72. Número	0 0 0 0 1	
73. Fecha	2 0 1 1 0 2 0 1	2 0 1 8 0 3 2 0
74. Número de notaría		
75. Entidad de registro	0 3	0 3
76. Fecha de registro	2 0 1 1 0 2 1 5	2 0 1 8 0 3 2 8
77. No. Matrícula mercantil	1 0 8 4 8 3	1 0 8 4 8 3
78. Departamento	1 5	1 5
79. Ciudad/Municipio	3 8	3 8

Vigencia

80. Desde	2 0 1 1 0 2 0 1	
81. Hasta	9 9 9 9 1 2 3 1	

Composición del Capital

82. Nacional	1 0 0 %
83. Nacional público	0 . 0 %
84. Nacional privado	1 0 0 . 0 %
85. Extranjero	0 %
86. Extranjero público	0 . 0 %
87. Extranjero privado	0 . 0 %

Entidad de vigilancia y control

88. Entidad de vigilancia y control: Superintendencia de Sociedades 5

Estado y Beneficio

Rem	89. Estado actual	90. Fecha cambio de estado	91. Número de Identificación Tributaria (NIT)	92. DV
1	4 9	2 0 1 1 0 2 1 5		
2				
3				
4				
5				

Vinculación económica

93. Vinculación económica	94. Nombre del grupo económico y/o empresarial	95. Número de Identificación Tributaria (NIT) de la Matriz o Controlante	96. DV.

97. Nombre o razón social de la matriz o controlante

170. Número de identificación tributaria otorgado en el exterior	171. País	172. Número de identificación tributaria sociedad o natural del exterior con EP	

173. Nombre o razón social de la sociedad o natural del exterior con EP

COPIA CERTIFICADO DOCUMENTO SIN COSTO

DIAN

Formulario del Registro Único Tributario
Representación

001

Página 3 de 4 Hoja 3

Espacio reservado para la DIAN

4. Número de formulario: 141042243685

(415)7707212489984(8020) 000014104224368 5

5. Número de Identificación Tributaria (NIT)	6. DV	12. Dirección seccional	14. Buzón electrónico
9 0 0 4 1 6 2 7 9	9	Impuestos y Aduanas de Tunja	2 0

Representación

1	98. Representación: REPRS LEGAL PRIN 1 8	99. Fecha inicio ejercicio representación: 2 0 1 1 0 2 1 5					
	100. Tipo de documento: Cédula de Ciudadani 1 3	101. Número de Identificación: 7 3 3 5 0 9 0	102. DV	103. Número de tarjeta profesional			
	104. Primer apellido: SEGURA	105. Segundo apellido: CUESTA	106. Primer nombre: MARCO	107. Otros nombres: ORLANDO			
	108. Número de Identificación Tributaria (NIT)	109. DV	110. Razón social representante legal				
2	98. Representación	99. Fecha inicio ejercicio representación					
	100. Tipo de documento	101. Número de Identificación	102. DV	103. Número de tarjeta profesional			
	104. Primer apellido	105. Segundo apellido	106. Primer nombre	107. Otros nombres			
	108. Número de Identificación Tributaria (NIT)	109. DV	110. Razón social representante legal				
3	98. Representación	99. Fecha inicio ejercicio representación					
	100. Tipo de documento	101. Número de Identificación	102. DV	103. Número de tarjeta profesional			
	104. Primer apellido	105. Segundo apellido	106. Primer nombre	107. Otros nombres			
	108. Número de Identificación Tributaria (NIT)	109. DV	110. Razón social representante legal				
4	98. Representación	99. Fecha inicio ejercicio representación					
	100. Tipo de documento	101. Número de Identificación	102. DV	103. Número de tarjeta profesional			
	104. Primer apellido	105. Segundo apellido	106. Primer nombre	107. Otros nombres			
	108. Número de Identificación Tributaria (NIT)	109. DV	110. Razón social representante legal				
5	98. Representación	99. Fecha inicio ejercicio representación					
	100. Tipo de documento	101. Número de Identificación	102. DV	103. Número de tarjeta profesional			
	104. Primer apellido	105. Segundo apellido	106. Primer nombre	107. Otros nombres			
	108. Número de Identificación Tributaria (NIT)	109. DV	110. Razón social representante legal				

COPIA CERTIFICADO
DOCUMENTO SIN COSTO

DIAN

Formulario del Registro Único Tributario
Revisor Fiscal y Contador

001

Espacio reservado para la DIAN

4. Número de formulario: 141042243685

(415)7707212489984(8020) 000014104224368 5

5. Número de Identificación Tributaria (NIT)	6. DV	12. Dirección seccional		14. Buzón electrónico
9 0 0 4 1 6 2 7 9	9	Impuestos y Aduanas de Tunja	2 0	

Revisor Fiscal y Contador

Revisor fiscal principal

124. Tipo de documento	125. Número de identificación	126. DV	127. Número de tarjeta profesional

128. Primer apellido	129. Segundo apellido	130. Primer nombre	131. Otros nombres

132. Número de Identificación Tributaria (NIT)	133. DV	134. Sociedad o firma designada

135. Fecha de nombramiento

Revisor fiscal suplente

136. Tipo de documento	137. Número de identificación	138. DV	139. Número de tarjeta profesional

140. Primer apellido	141. Segundo apellido	142. Primer nombre	143. Otros nombres

144. Número de Identificación Tributaria (NIT)	145. DV	146. Sociedad o firma designada

147. Fecha de nombramiento

Contador

148. Tipo de documento	149. Número de identificación	150. DV	151. Número de tarjeta profesional
Cédula de Ciudadanía 1 3	1 0 5 2 3 5 8 6 2 7	5	2 6 5 4 8 4

152. Primer apellido	153. Segundo apellido	154. Primer nombre	155. Otros nombres
MOLINA	ESPINOSA	MALORY	

156. Número de Identificación Tributaria (NIT)	157. DV	158. Sociedad o firma designada

159. Fecha de nombramiento
2 0 2 4 0 5 2 3

COPIA CERTIFICADO DOCUMENTO ORIGINAL


REPUBLICA DE COLOMBIA
IDENTIFICACION PERSONAL
CEDULA DE CIUDADANIA
7.335.090
SEGURA CUESTA
MARCO ORLANDO


10-ABR-1980
SANTA MARIA
(BOYACA)
1.65
A+
M
27-ABR-1998 GARAGOA

FUNDACIÓN ecopaz COLOMBIA
Construyendo Paz Sostenible

Comprobante de Egreso

Ciudad:	Fecha	Día	Mes	Año	Valor:
LA CAPILLA - BOYACA		15	02	2026	6'600.000=

Pagado a:
CARLOS IGNACIO LEON VANEGAS

Por concepto de:
LOGISTICA: AEROBICOS, CAMINATA ECOLOGICA

La suma de: (en letras)
SEIS MILLONES QUINIENTOS MIL PESOS

Firma y sello del beneficiario:

Carlos Ignacio Leon

CC☒ NIT☐ No 1053764129

ecopaz
COLOMBIA
Construyendo Paz Sostenible
NIT. 900989554-8

ORDEN DE TRABAJO

CONTRATANTE	**FUNDACION ECOPAZ-COLOMBIA NIT 900989554-8**
CONTRATISTA	**CARLOS IGNACIO LEON VANEGAS C.C. 1.053.724.129 TENZA - BOYACA**
OBJETO	**PRESTAR SERVICIOS EN LOGISTICA EN LA ORGANIZACION DE CICLO PASEO, CAMINATA ECOLOGICA AEROBICOS BOYACA EN MARCO DE LAS TRADICIONALES FIESTAS EN HONOR A LA VIRGEN DE LA CANDELARIA MUNICIPIO DE LA CAPILLA –BOYACA, VERSION 2026. A CELEBRARSEN LOS DIAS ENTRE 13 AL 17 DE FEBRERO DE 2026.**
VALOR	**SEIS MILLONES SEISCIENTOS MIL PESOS ($6.600.000)**
PLAZO	**UN (1) DIA CALENDARIO**

NELSON ANTONIO JIMENEZ ROMERO *mayor de edad identificado con cedula de ciudanía No 4.047.024, de Almeida – Boyacá; quien obra en Representación de:* ***LA FUNDACION ECOPAZ- COLOMBIA,*** *con Nit 900989554-8, con sede en EL Municipio Almeida– Boyacá autoriza a:* ***CARLOS IGNACIO LEON VANEGAS,*** *con cedula de ciudanía No 1.053.724.129 de Tenza – Boyacá para realizar las siguientes actividades con las siguientes especificaciones:*

ITEM	DESCRIPCION	UNIDAD	CANTIDAD	V/UNITARIO	V/TOTAL
1	ORGANIZACIÓN Y LOGISTICA DE LA REALIZACIÓN DEL CICLO PASEO, CAMINATA ECOLOGICA Y AERÓBICOS. ACTIVIDAD DEPORTIVA Y RECREATIVA GARANTIZANDO LA SEÑALIZACIÓN DE RUTA, PLANILLAS DE INSCRIPCIÓN DE LOS PARTICIPANTES. INCLUYE REFRIGERIO PARA 150 PARTICIPANTES COMPUESTO POR UNA PORCION DE FRUTA, BEBIDA , ALIMENTO CALORICO	GLOBAL	1	6.600.000	6.600.000
				VALOR TOTAL	**6.600.000**

Carrera 3 N° 4 - 56 Almeida - Boyacá
Cel. 311 442 8891 - 310 767 7375
nelsonjmenez.r@hotmail.com
https://ecopaz-colombia.wixsite.com/misitio

FORMA DE PAGO, *El valor total del presente contrato será pagadero de la siguiente forma: un solo contado al finalizar las actividades a satisfacción de la* **FUNDACION ECOPAZ- COLOMBIA** *y del supervisor que designe el Municipio de La Capilla- Boyacá. De este valor la Fundación Ecopaz -Colombia descontará el valor de la rete fuente e impuestos Municipales de acuerdo a su obligación tributaria*

EL CONTRATANTE:

NELSON JIMENEZ ROMERO
CC.4.047.024 Almeida -Boyacá
Representante Legal Fundación Ecopaz-Colombia
Nit 900989554-8

REPUBLICA DE COLOMBIA
IDENTIFICACION PERSONAL
CEDULA DE CIUDADANIA

NUMERO 1.053.724.129

LEON VANEGAS
APELLIDOS

CARLOS IGNACIO
NOMBRES

Carlos Ignacio León V
FIRMA





INDICE DERECHO

FECHA DE NACIMIENTO 05-NOV-1986
GUATEQUE
(BOYACA)
LUGAR DE NACIMIENTO

1.70 O+ M
ESTATURA G.S. R.H. SEXO

03-FEB-2005 TENZA
FECHA Y LUGAR DE EXPEDICION

REGISTRADOR NACIONAL

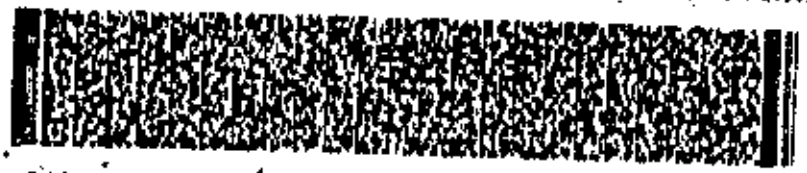

P-0720100-33139353-M-1053724129-20050721 00598 052024 02 181794273

DIAN

Formulario del Registro Único Tributario

001

2. Concepto 0 2 Actualización

4. Número de formulario 14805819600

5. Número de identificación Tributaria (NIT): 1 0 5 3 7 2 4 1 2 9

6. DV: 2

12. Dirección seccional: Impuestos de Bogotá

14. Buzón electrónico: 3 2

IDENTIFICACIÓN

24. Tipo de contribuyente: Persona natural o sucesión ilíquida

25. Tipo de documento: Cédula de Ciudadanía 1 3

26. Número de identificación: 1 0 5 3 7 2 4 1 2 9

Lugar de expedición: COLOMBIA

28. País: 1 6 9

29. Departamento: Boyacá 1 5

30. Ciudad/Municipio: Tenza 7 9 8

31. Primer apellido: LEON

32. Segundo apellido: VANEGAS

33. Primer nombre: CARLOS

34. Otros nombres: IGNACIO

35. Razón social:

36. Nombre comercial:

37. Sigla:

UBICACIÓN

38. País: COLOMBIA 1 6 9

39. Departamento: Bogotá D.C. 1 1

40. Ciudad/Municipio: Bogotá, D.C. 0 0 1

41. Dirección principal: CR 54 167 56 IN 15 AP 402 CON GRANADA NORTE ETAPA II

42. Correo electrónico: nacholeon66@hotmail.com

43. Código postal:

44. Teléfono 1: 6 0 1 3 6 3 5 2 2 6

45. Teléfono 2: 3 1 1 5 4 6 5 0 3 2

CLASIFICACIÓN

Actividad económica

Actividad principal		Actividad secundaria		Otras actividades		Ocupación	
46. Código	47. Fecha inicio actividad	48. Código	49. Fecha inicio actividad	50. Código 1	2	51. Código	52. Número establecimientos
8 2 9 9	2 0 1 0 0 3 2 6	8 5 5 2	2 0 1 0 0 3 2 6	9 3 1 9		3 4 7 5	

Responsabilidades, Calidades y Atributos

53. Código 4 9

49 - No responsable de IVA

Usuarios aduaneros

54. Código 2

Exportadores

55. Forma 56. Tipo Servicio 1 2 3

57. Modo

58. CPC

IMPORTANTE: Sin perjuicio de las actualizaciones a que haya lugar, la inscripción en el Registro Único Tributario -RUT-, tendrá vigencia indefinida y en consecuencia no se exigirá su renovación

Para uso exclusivo de la DIAN

59. Anexos SI 1 NO X

60. No. de Folios: 0

La información suministrada a través del formulario oficial de inscripción, actualización, suspensión y cancelación del Registro Único Tributario (RUT), deberá ser exacta y verdad, en caso de constatar inexactitud en alguno de los datos suministrados se adelantarán los procedimientos administrativos sancionatorios o de suspensión, según el caso. Parágrafo del artículo 1.6.1.2.8 del Decreto 1625 del 2016. De igual manera al formalizar el trámite el usuario fue informado y acepta la política de tratamiento de datos ley 1581 de 2012.

Firma del solicitante

Sin perjuicio de las verificaciones que la DIAN realice

Firma autorizada

064. Nombre: LEON VANEGAS CARLOS IGNACIO

065. Cargo: CONTRIBUYENTE

Fecha generación documento PDF: 27-01-2023 10:31:30 PM

FUNDACIÓN ecopaz COLOMBIA
Construyendo Paz Sostenible

Comprobante de Egreso

Ciudad:	Fecha	Día	Mes	Año	Valor:
LA CAPILLA - BOYACA		14	02	2026	2'000.000

Pagado a:
MARCO ARLEY PULIDO SANABRIA

Por concepto de:
PRESENTACION DE ARTISTA MUSICA LLANERA

La suma de: (en letras)
DOS MILLONES DE PESOS

Firma y sello del beneficiario:

ARLEY Pulido

CC☒ NIT☐ No 1053.717

ecopaz
COLOMBIA
Construyendo Paz Sostenible
NIT. 900989554-8

ORDEN DE TRABAJO

CONTRATANTE	**FUNDACION ECOPAZ-COLOMBIA NIT 900989554-8**
CONTRATISTA	**MARCO ARLEY PULIDO SANABRIA C.C. 1.053.724.717 DE: TENZA - BOYACA**
OBJETO	**GARANTIZAR LA PRESENTACION DE UN CANTANTE DE MUSICA LLANERA EN EL MUNICIPIO DE LA CAPILLA- BOYACA EN MARCO DE LAS TRADICIONALES FIESTAS EN HONOR A LA VIRGEN DE LA CANDELARIA MUNICIPIO DE LA CAPILLA –BOYACA, VERSION 2026. A CELEBRARSEN LOS DIAS ENTRE 13 AL 17 DE FEBRERO DE 2026.**
VALOR	**DOS MILLONES DE PESOS ($2.000.000)**
PLAZO	**UN (1) DIA CALENDARIO**

NELSON ANTONIO JIMENEZ ROMERO *mayor de edad identificado con cedula de ciudania No 4.047.024, de Almeida – Boyacá; quien obra en Representación de:* ***LA FUNDACION ECOPAZ- COLOMBIA****, con Nit 900989554-8, con sede en EL Municipio Almeida– Boyacá autoriza a:* ***MARCO ARLEY PULIDO SANABRIA*** *con cedula de ciudanía No 1.053.724.717 de Tenza – Boyacá para realizar las siguientes actividades con las siguientes especificaciones y valores:*

ITEM	DESCRIPCION	UNIDAD	CANTIDAD	V/UNITARIO	V/TOTAL
1	GARANTIZAR LA PRESENTACION DE UN ARTISTA DE GENERO POPULAR O LLANERA CANTANDO SOBRE PISTA MUSICAL PARA AMENIZAR LAS ACTIVIDADES DE EQUITACION EL DIA 14 DE FEBRERO DE 2026 PARA TODO EL RECORRIDO DE LA CABALGATA	GLOBAL	1	2.000.000	2.000.000
				VALOR TOTAL	**2.000.000**

Carrera 3 N° 4 - 56 Almeida - Boyacá
Cel: 311 442 08 11 - 310 787 7375
nelsonjimenez.r@hotmail.com
https://ecopaz-colombia.wixsite.com/misitio

ecopaz
COLOMBIA
Construyendo Paz Sostenible
NIT. 900989554-8

***FORMA DE PAGO**, El valor total del presente contrato será pagadero de la siguiente forma: un solo contado al finalizar las actividades a satisfacción de la **FUNDACION ECOPAZ- COLOMBIA** y del supervisor que designe el Municipio de La Capilla- Boyacá. De este valor la Fundación Ecopaz -Colombia descontará el valor de la rete fuente e impuestos Municipales de acuerdo a su obligación tributaria*

EL CONTRATANTE:

NELSON JIMENEZ ROMERO
CC.4.047.024 Almeida -Boyacá
Representante Legal Fundación Ecopaz-Colombia
Nit 900989554-8

DIAN
POR UNA COLOMBIA MAS HONESTA

Formulario del Registro Único Tributario

001

2. Concepto 0 2 Actualización

4. Número de formulario: 14799298834

(415)7707212489984(8020) 000001479929883 4

5. Número de Identificación Tributaria (NIT)	6. DV	12. Dirección seccional	14. Buzón electrónico
1 0 5 3 7 2 4 7 1 7	3	Impuestos de Bogotá 3 2	

IDENTIFICACIÓN

24. Tipo de contribuyente	25. Tipo de documento	26. Número de identificación	27. Fecha expedición
Persona natural o sucesión ilíquida 2	Cédula de Ciudadanía 1 3	1 0 5 3 7 2 4 7 1 7	2 0 1 1 0 7 2 6

Lugar de expedición	28. País	29. Departamento	30. Ciudad/Municipio
COLOMBIA	1 6 9	Boyacá 1 5	Tenza 7 9 8

31. Primer apellido	32. Segundo apellido	33. Primer nombre	34. Otros nombres
PULIDO	SANABRIA	MARCO	ARLEY

35. Razón social

36. Nombre comercial

37. Sigla

UBICACIÓN

38. País	39. Departamento	40. Ciudad/Municipio
COLOMBIA 1 6 9	Bogotá D.C. 1 1	Bogotá, D.C. 0 0 1

41. Dirección principal: DG 72 BIS 85 76 BRR LA CLARITA ENGATIVA

42. Correo electrónico: arleypulido22@gmail.com

43. Código postal	44. Teléfono 1	45. Teléfono 2
	3 2 0 2 6 3 0 8 9 0	

CLASIFICACIÓN

Actividad económica

Actividad principal		Actividad secundaria		Otras actividades		Ocupación	
46. Código	47. Fecha inicio actividad	48. Código	49. Fecha inicio actividad	50. Código 1	2	51. Código	52. Número establecimientos
1 8 1 2	2 0 1 8 0 2 2 3						

Responsabilidades, Calidades y Atributos

53. Código: 4 9

49 - No responsable de IVA

Obligados aduaneros

54. Código

Exportadores

55. Forma | 56. Tipo | Servicio 1 | 2 | 3

57. Modo

58. CPC

IMPORTANTE: Sin perjuicio de las actualizaciones a que haya lugar, la inscripción en el Registro Único Tributario -RUT-, tendrá vigencia indefinida y en consecuencia no se exigirá su renovación

58. Anexos SI ☐ NO ☐

60. No. de Folios:

61. Fecha

Para uso exclusivo de la DIAN

La información suministrada a través del formulario oficial de inscripción, actualización, suspensión y cancelación del Registro Único Tributario (RUT), deberá ser exacta y veraz; en caso de constatar inexactitud en alguno de los datos suministrados se adelantarán los procedimientos administrativos sancionatorios o de suspensión, según el caso.
Parágrafo del artículo 1.6.1.2.20 del Decreto 1625 de 2016
Firma del solicitante:

Sin perjuicio de las verificaciones que la DIAN realice.
Firma autorizada:

984. Nombre

985. Cargo

DOCUMENTO GENERADO POR EL SISTEMA


REPÚBLICA DE COLOMBIA
IDENTIFICACIÓN PERSONAL
CÉDULA DE CIUDADANÍA
1.053.724.717
PULIDO SANABRIA
MARCO ARLEY


FECHA DE NACIMIENTO 22-JUN-1993
GARAGOA
(BOYACA)
LUGAR DE NACIMIENTO
1.80
ESTATURA
O+
G.S. RH
M
SEXO
26-JUL-2011 TENZA
FECHA Y LUGAR DE EXPEDICIÓN
INDICE DERECHO