PLANILLA INTEGRADA AUTOLIQUIDACIÓN APORTES
COMPROBANTE DE PAGO

Bancolombia

DATOS GENERALES DEL APORTANTE

TIPO IDENTIFICACIÓN:	CÉDULA DE CIUDADANÍA	NÚMERO DE IDENTIFICACIÓN:	1067854250
NOMBRE Ó RAZÓN SOCIAL:			DAIRO MANUEL NUNEZ MARTINEZ
CIUDAD/MUNICIPIO:	MONTERIA	DEPARTAMENTO:	CORDOBA
DIRECCIÓN:	DG6#1A35 B/SANTANDER	TELÉFONO:	7900000
TIPO APORTANTE:	02-INDEPENDIENTE	CLASE APORTANTE:	I-INDEPENDIENTE
TIPO EMPRESA:	PRIVADA	ACTIVIDAD ECONOMICA:	Actividades reguladoras y
FORMA DE PRESENTACIÓN:	ÚNICO		
APORTANTE EXONERADO PAGO APORTES SALUD, SENA E ICBF (REFORMA TRIBUTARIA):			NO

DATOS GENERALES DE LA PLANILLA

NÚMERO PLANILLA:	6034811938	TIPO DE PLANILLA:		I-INDEPENDIENTES	
PERIODO COTIZACIÓN	MES: septiembre	PERIODO COTIZACIÓN		MES:	septiembre
OTROS SUBSISTEMAS:	AÑO: 2026	SALUD:		AÑO:	2026
DÍAS DE MORA:	0				
FECHA PAGO (aaaa/mm/dd):	2026/09/22	NÚMERO AUTORIZACIÓN:		676354428	

NOVEDADES

ING	RET	TDE	TAE	TDP	TAP	COR	VSP	VST	SLN	COM	IGE	LMA	VAC	AVP	VCT	IRP

LIQUIDACIÓN GENERAL

			TOTALES	
			COTIZANTES	TOTAL PAGADO
PENSIÓN				
		ADMINISTRADORA		
NIT	CÓDIGO	NOMBRE		
8002279406	231001	231001-COLFONDOS	1	$ 280.200
		SUBTOTAL:	1	**$ 280.200**
SALUD				
		ADMINISTRADORA		
NIT	CÓDIGO	NOMBRE		
8060083947	ESSC07	ESSC07-ASOC. MUT. SER EMPRESA SOL. ESS	1	$ 218.900
		SUBTOTAL:	1	**$ 218.900**
RIESGOS PROFESIONALES				
		ADMINISTRADORA		
NIT	CÓDIGO	NOMBRE		
8600111536	14-23	14-23-POSITIVA COMPAÑIA DE SEGUROS S.A	1	$ 42.700
		SUBTOTAL:	1	**$ 42.700**

VALOR SIN MORA:	**$ 541.800**
VALOR MORA:	**$ 0**
TOTAL PAGADO:	**$ 541.800**

DAIRO NUÑEZ MARTINEZ
NIT: 1067854250-4
ASESORÍAS INTELIGENTES EN CONSTRUCCIÓN
Cel: 310 -735- 1491

Montería, 21 de octubre de 2026

Señores:
INSTITUCION EDUCATIVA VILLA CIELO
FREDIS ANTONIO CARABALLO CORREA
RECTOR

REFERENCIA: INFORME DE ACTIVIDADES

INTRODUCCION

Cordialmente presento mi informe de actividades, dando cumplimiento al contrato 011-2026 realizado en la institución educativa que tiene como objeto contractual ADECUACIONES LOCATIVAS QUE CONSISTEN EN LA MANO DE OBRA PARA LA EJECUCIÓN DE ACTIVIDADES DE MANTENIMIENTO, REPARACIÓN, ADECUACIÓN, MEJORAMIENTO Y ACONDICIONAMIENTO DE LA INFRAESTRUCTURA FÍSICA, INCLUYENDO INTERVENCIONES EN PUERTAS, VENTANAS, ANDENES, PISOS, CUBIERTAS, CIELOS RASOS, REDES HIDROSANITARIAS, SISTEMAS DE ALCANTARILLADO, BAÑOS, RAMPAS, CERRAMIENTOS Y DEMÁS ESPACIOS REQUERIDOS, DE ACUERDO CON LAS ESPECIFICACIONES TÉCNICAS, UNIDADES Y CANTIDADES ESTABLECIDAS PARA LA SEDE PRINCIPAL Y LA SEDE HORIZONTE DE LA INSTITUCIÓN EDUCATIVA VILLA CIELO DE MONTERÍA CÓRDOBA.
En él se contemplan las actividades realizadas y el registro fotográfico del mismo.

LOCALIZACION DEL PROYECTO:
Las adecuaciones fueron realizadas en el municipio de Montería, en las instalaciones de la institución educativa VILLA CIELO.

INFORMACION CONTRACTUAL:

NUMERO DE CONTRATO 011-2026	
CLASE DE CONTRATO:	OBRA
LUGAR Y FECHA DE SUSCRIPCIÓN DEL CONTRATO:	Montería – Córdoba; 17 DE SEPTIEMBRE DE 2026
CONTRATANTE:	**INSTITUCION EDUCATIVA VILLA CIELO**
CONTRATISTA:	El señor DAIRO MANUEL NUÑEZ MARTINEZ identificado con la cedula de ciudadanía No. 1.067.854.250 DE MONTERIA, propietario del establecimiento de comercio

DAIRO NUÑEZ MARTINEZ
NIT: 1067854250-4
ASESORÍAS INTELIGENTES EN CONSTRUCCIÓN
Cel: 310 -735- 1491

	ASESORIAS INTELIGENTES EN CONSTRUCCION, con dirección y/o domicilio contractual en la DIAGONAL 6 TV. 1A SUR BARRIO PASTRANA BORRERO (MONTERIA - CORDOBA).
OBJETO:	**ADECUACIONES LOCATIVAS QUE CONSISTEN EN LA MANO DE OBRA PARA LA EJECUCIÓN DE ACTIVIDADES DE MANTENIMIENTO, REPARACIÓN, ADECUACIÓN, MEJORAMIENTO Y ACONDICIONAMIENTO DE LA INFRAESTRUCTURA FÍSICA, INCLUYENDO INTERVENCIONES EN PUERTAS, VENTANAS, ANDENES, PISOS, CUBIERTAS, CIELOS RASOS, REDES HIDROSANITARIAS, SISTEMAS DE ALCANTARILLADO, BAÑOS, RAMPAS, CERRAMIENTOS Y DEMÁS ESPACIOS REQUERIDOS, DE ACUERDO CON LAS ESPECIFICACIONES TÉCNICAS, UNIDADES Y CANTIDADES ESTABLECIDAS PARA LA SEDE PRINCIPAL Y LA SEDE HORIZONTE DE LA INSTITUCIÓN EDUCATIVA VILLA CIELO DE MONTERÍA CÓRDOBA**
VALOR:	**TREINTA Y CUATRO MILLONES SESENTA Y DOS MIL QUINIENTOS PESOS M/CTE ($34.062.500)**
TIEMPO DE EJECUCIÓN:	**VEINTIUN (21) DIAS CALENDARIOS**
ACTA DE INICIO:	**17 DE SEPTIEMBRE DE 2026**
FECHA DE TERMINACION:	**08 DE OCTUBRE DE 2026**

PRESUPUESTO CONTRATADO:

MANO DE OBRA INSTALACIÓN DE PUERTAS I.E. SEDE PRINCIPAL					
ITEM	**DESCRIPCIÓN TÉCNICA**	**UNIDAD**	**CANTIDAD**	**VALOR**	**TOTAL**
1	DESMONTE E INSTALACIONES DE PUERTAS	UND	6	170.000	1.020.000
2	MANTENIMIENTO Y PINTURA PARA PUERTAS	UND	4	100.000	400.000
				SUBTOTAL	**1.420.000**
MANO DE OBRA ANDÉN PEATONAL I.E. SEDE PRINCIPAL					
ITEM	**DESCRIPCIÓN TÉCNICA**	**UNIDAD**	**CANTIDAD**	**VALOR**	**TOTAL**
1	INSTALACIÓN DE BORDILLOS	ML	92	28.000	2.576.000
2	RELLENO COMPACTADO	M3	29	18.000	522.000
3	PLANTILLA EN CONCRETO CON DILATACIÓN	M2	120	24.000	2.880.000
				SUBTOTAL	**5.978.000**

DAIRO NUÑEZ MARTINEZ
NIT: 1067854250-4
ASESORÍAS INTELIGENTES EN CONSTRUCCIÓN
Cel: 310 -735- 1491

MANO DE OBRA PLANTILLA FRENTE DE LOS SALONES I.E. SEDE PRINCIPAL					
ITEM	DESCRIPCIÓN TÉCNICA	UNIDAD	CANTIDAD	VALOR	TOTAL
1	PLANTILLA EN CONCRETO CON DILATACIONES	M2	65	24.000	1.560.000
				SUBTOTAL	1.560.000

MANO DE OBRA PORTÓN PRINCIPAL I.E. SEDE PRINCIPAL					
ITEM	DESCRIPCIÓN TÉCNICA	UNIDAD	CANTIDAD	VALOR	TOTAL
1	DESMONTE DE TECHO	GL	1	120.000	120.000
2	DESMONTE DE PORTÓN	GL	1	80.000	80.000
3	DEMOLICIÓN DE VIGA PÓRTICO	GL	1	80.000	80.000
4	SUBIR COLUMNAS 0,60	GL	1	80.000	80.000
5	SOBRECIMIENTO	ML	28	5.000	140.000
6	COLUMNETAS DE 0,20 POR 0,20	ML	2,4	22.000	52.800
7	VIGA DE AMARRE PARA RIEL	ML	7	22.000	154.000
8	PAÑETE	M2	9	12.000	108.000
9	RELLENO COMPACTADO	M3	6	18.000	108.000
10	DESMONTE DE CONCERTINA	ML	13,3	7.000	93.100
11	LEVANTE LADO DEL PORTÓN	M2	8	18.000	144.000
12	PAÑETE CUCHILLA	M2	16	18.000	288.000
13	PAÑETE LINEAL	ML	13,3	7.000	93.100
				SUBTOTAL	1.541.000

MANO DE OBRA DESAGÜE LATERAL I.E. SEDE PRINCIPAL					
ITEM	DESCRIPCIÓN TÉCNICA	UNIDAD	CANTIDAD	VALOR	TOTAL
1	INSTALACIÓN DE TUBERÍA DE 6"	ML	99,5	15.000	1.492.500
2	CONSTRUCCIÓN DE CÁRCAMO RECOLECTOR DE AGUA	UND	1	600.000	600.000
				SUBTOTAL	2.092.500

MANO DE OBRA CONEXIÓN DE BAÑOS A ALCANTARILLADO I.E. SEDE PRINCIPAL					
ITEM	DESCRIPCIÓN TÉCNICA	UNIDAD	CANTIDAD	VALOR	TOTAL
1	CONEXIÓN DE BAÑOS A ALCANTARILLADO	GBL	1	600.000	600.000
				SUBTOTAL	600.000

MANO DE OBRA MANTENIMIENTO DE VENTANAS I.E. SEDE PRINCIPAL					
ITEM	DESCRIPCIÓN TÉCNICA	UNIDAD	CANTIDAD	VALOR	TOTAL
1	DESMONTE E INSTALACIÓN DE VENTANAS	UND	20	15.000	300.000
2	MANTENIMIENTO Y REPARACIÓN DE VENTANAS	UND	20	30.000	600.000
				SUBTOTAL	900.000

DAIRO NUÑEZ MARTINEZ
NIT: 1067854250-4
ASESORÍAS INTELIGENTES EN CONSTRUCCIÓN
Cel: 310 -735- 1491

MANO DE OBRA CABALLETE I.E. SEDE PRINCIPAL					
ITEM	DESCRIPCIÓN TÉCNICA	UNIDAD	CANTIDAD	VALOR	TOTAL
1	DESMONTE E INSTALACIÓN DE CABALLETE	UND	4	50.000	200.000
				SUBTOTAL	200.000
MANO DE OBRA REMODELACIÓN PISO DE SALÓN I.E. SEDE PRINCIPAL					
ITEM	DESCRIPCIÓN TÉCNICA	UNIDAD	CANTIDAD	VALOR	TOTAL
1	INSTALACIÓN DE PISO DE CONCRETO	M2	4	25.000	100.000
2	DESMONTE DE CERÁMICA EXISTENTE	M2	4	12.000	48.000
				SUBTOTAL	148.000
MANO DE OBRA RELLENO DE MATERIAL I.E. SEDE PRINCIPAL					
ITEM	DESCRIPCIÓN TÉCNICA	UNIDAD	CANTIDAD	VALOR	TOTAL
1	RIEGO DE MATERIAL	GBL	1	500.000	500.000
2	COMPACTACIÓN DE MATERIAL	GBL	1	200.000	200.000
				SUBTOTAL	700.000
MANO DE OBRA CONEXIÓN DE TUBERÍA DE COCINA A COLECTOR DE ALCANTARILLADO I.E. SEDE PRINCIPAL					
ITEM	DESCRIPCIÓN TÉCNICA	UNIDAD	CANTIDAD	VALOR	TOTAL
1	INSTALACIÓN DE TUBERÍA AL ALCANTARILLADO	GBL	1	1.200.000	1.200.000
2	DESTAPE DE TUBERÍA	GBL	1	40.000	40.000
				SUBTOTAL	1.240.000
MANO DE OBRA INSTALACIÓN DE PUERTAS I.E. HORIZONTE					
ITEM	DESCRIPCIÓN TÉCNICA	UNIDAD	CANTIDAD	VALOR	TOTAL
1	DESMONTE E INSTALACIONES DE PUERTAS	UND	4	170.000	680.000
2	MANTENIMIENTO Y PINTURA PARA PUERTAS	UND	4	100.000	400.000
				SUBTOTAL	1.080.000
MANO DE OBRA ANDÉN PEATONAL CANCHA DE FÚTBOL I.E. HORIZONTE					
ITEM	DESCRIPCIÓN TÉCNICA	UNIDAD	CANTIDAD	VALOR	TOTAL
1	CONSTRUCCIÓN DE ANDÉN PEATONAL	M2	8	25.000	200.000
				SUBTOTAL	200.000
MANO DE OBRA ANDÉN ENTRE SALONES I.E. HORIZONTE					
ITEM	DESCRIPCIÓN TÉCNICA	UNIDAD	CANTIDAD	VALOR	TOTAL
1	CONSTRUCCIÓN DE ANDÉN PEATONAL	M2	12	25.000	300.000

DAIRO NUÑEZ MARTINEZ
NIT: 1067854250-4
ASESORÍAS INTELIGENTES EN CONSTRUCCIÓN
Cel: 310 -735- 1491

				SUBTOTAL	**300.000**
MANO DE OBRA ANDÉN COMEDOR I.E. HORIZONTE					
ITEM	**DESCRIPCIÓN TÉCNICA**	**UNIDAD**	**CANTIDAD**	**VALOR**	**TOTAL**
1	DEMOLICIÓN DE ANDÉN EXISTENTE	M2	6	13.000	78.000
2	CONSTRUCCIÓN DE ANDÉN	M2	6	25.000	150.000
				SUBTOTAL	**228.000**
MANO DE OBRA RAMPA PARA SUBIR AL BAÑO I.E. HORIZONTE					
ITEM	**DESCRIPCIÓN TÉCNICA**	**UNIDAD**	**CANTIDAD**	**VALOR**	**TOTAL**
1	DEMOLICIÓN DE RAMPA EXISTENTE	GBL	1	120.000	120.000
2	EXCAVACIÓN Y VIGA CIMIENTO	GBL	1	150.000	150.000
3	LEVANTE	GBL	1	80.000	80.000
4	RELLENO Y PLANTILLA	M2	1	140.000	140.000
5	PAÑETE LATERAL	M2	1	100.000	100.000
				SUBTOTAL	**590.000**
MANO DE OBRA CUBIERTA SALA DE PROFESORES I.E. HORIZONTE					
ITEM	**DESCRIPCIÓN TÉCNICA**	**UNIDAD**	**CANTIDAD**	**VALOR**	**TOTAL**
1	DESINSTALACIÓN DE CUBIERTA	M2	70	8.000	560.000
2	INSTALACIÓN DE CUBIERTA	M2	70	20.000	1.400.000
3	INSTALACIÓN DE CIELO RASO	M2	70	18.000	1.260.000
				SUBTOTAL	**3.220.000**
MANO DE OBRA CONSTRUCCIÓN DE BAÑOS PARA NIÑOS I.E. HORIZONTE					
ITEM	**DESCRIPCIÓN TÉCNICA**	**UNIDAD**	**CANTIDAD**	**VALOR**	**TOTAL**
1	EXCAVACIÓN Y VIGA CIMIENTO	ML	10	27.000	270.000
2	SOBRECIMIENTO	ML	30	7.000	210.000
3	LEVANTE DE MURO	M2	25	18.000	450.000
4	VIGA DE AMARRE SUPERIOR	ML	30	22.000	660.000
5	LEVANTE DE CUCHILLA	M2	15	18.000	270.000
6	CUBIERTA	M2	12	18.000	216.000
7	INSTALACIÓN HIDROSANITARIA	GBL	2	700.000	1.400.000
8	PLANTILLA	M2	8	15.000	120.000
9	PAÑETE	M2	50	15.000	750.000
10	INSTALACIÓN DE PUERTAS	UND	3	170.000	510.000
11	INSTALACIÓN DE CERÁMICA Y DE HIDROSANITARIO	GBL	1	1.000.000	1.000.000
				SUBTOTAL	**5.856.000**

DAIRO NUÑEZ MARTINEZ
NIT: 1067854250-4
ASESORÍAS INTELIGENTES EN CONSTRUCCIÓN
Cel: 310 -735- 1491

MANO DE OBRA REVISIÓN Y FUNCIONAMIENTO DE BAÑO EXISTENTE I.E. HORIZONTE					
ITEM	**DESCRIPCIÓN TÉCNICA**	**UNIDAD**	**CANTIDAD**	**VALOR**	**TOTAL**
1	HABILITACIÓN DE BAÑO ORINAL	GBL	1	400.000	400.000
2	DEMOLICIÓN DE ENCHAPE EXISTENTE	M2	7	20.000	140.000
3	INSTALACIÓN DE ENCHAPES	M2	7	19.000	133.000
4	INSTALACIÓN DE TUBERÍA	ML	8	12.000	96.000
				SUBTOTAL	**769.000**
MANO DE OBRA RELLENO DE MATERIAL Y LEVANTE DE BORDE EN CANCHA I.E. HORIZONTE					
ITEM	**DESCRIPCIÓN TÉCNICA**	**UNIDAD**	**CANTIDAD**	**VALOR**	**TOTAL**
1	EXCAVACIÓN PARA BORDE DE CANCHA	ML	40	12.000	480.000
2	CONSTRUCCIÓN DE BORDE DE CANCHA	ML	40	15.000	600.000
3	EXTENSIÓN DE MATERIAL DE ALUVIÓN	M2	75	8.000	600.000
				SUBTOTAL	**1.680.000**
MANO DE OBRA CIELO RASO SALÓN DE CLASE I.E. HORIZONTE					
ITEM	**DESCRIPCIÓN TÉCNICA**	**UNIDAD**	**CANTIDAD**	**VALOR**	**TOTAL**
1	INSTALACIÓN DE CIELO RASO	M2	70	18.000	1.260.000
				SUBTOTAL	**1.260.000**
MANO DE OBRA MALLAS DE NAILON PARA CANCHA I.E. HORIZONTE					
ITEM	**DESCRIPCIÓN TÉCNICA**	**UNIDAD**	**CANTIDAD**	**VALOR**	**TOTAL**
1	INSTALACIÓN DE TUBERÍA SOLDADA	GBL	1	2.000.000	2.000.000
2	INSTALACIÓN DE MALLA DE NAILON	GBL	1	300.000	300.000
3	PINTURA PARA TUBERÍA	GBL	1	200.000	200.000
				SUBTOTAL	**2.500.000**
				TOTAL	**34.062.500**

DESCRIPCION DE LAS ACTIVIDADES:

En la institución educativa, inicialmente se vinieron presentando diferentes necesidades en la SEDE PRINCIPAL Y SEDE HORIZONTE, adecuaciones publicadas en los estudios previos, estas fueron realizadas en su totalidad y recibidas a satisfacción.

DAIRO NUÑEZ MARTINEZ
NIT: 1067854250-4
ASESORÍAS INTELIGENTES EN CONSTRUCCIÓN
Cel: 310 -735- 1491

EVIDENCIAS FOTOGRAFICAS





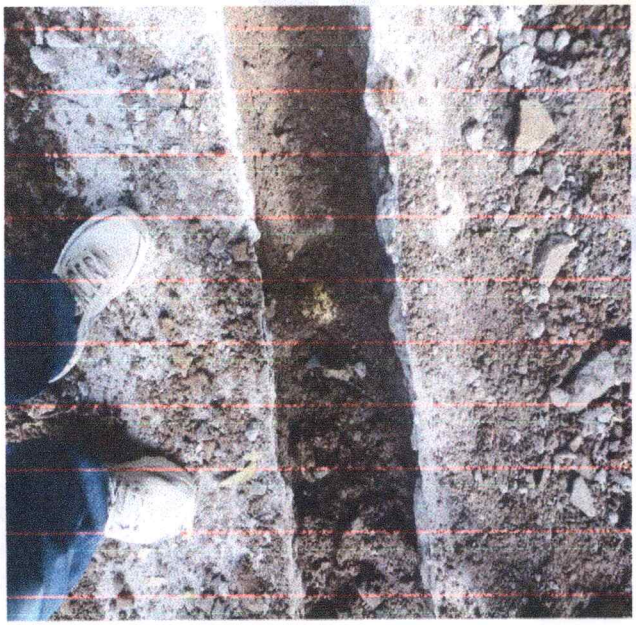



DAIRO NUÑEZ MARTINEZ
NIT: 1067854250-4
ASESORÍAS INTELIGENTES EN CONSTRUCCIÓN
Cel: 310 -735- 1491

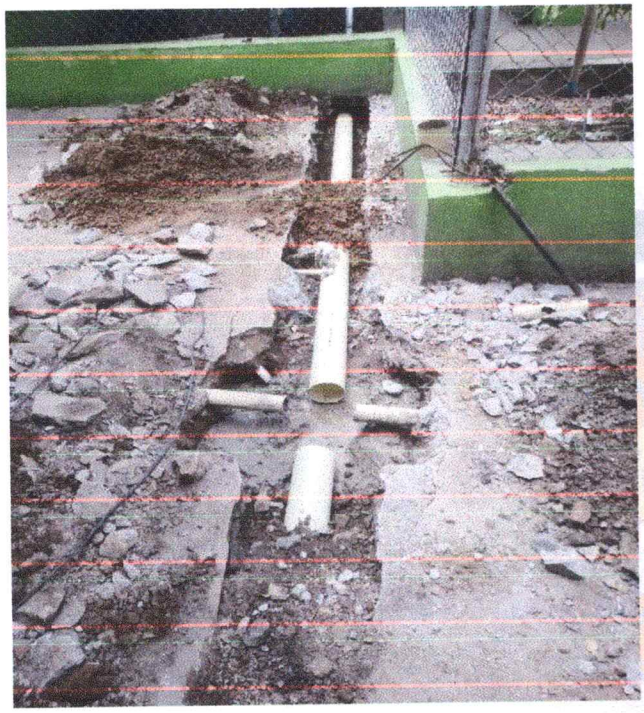



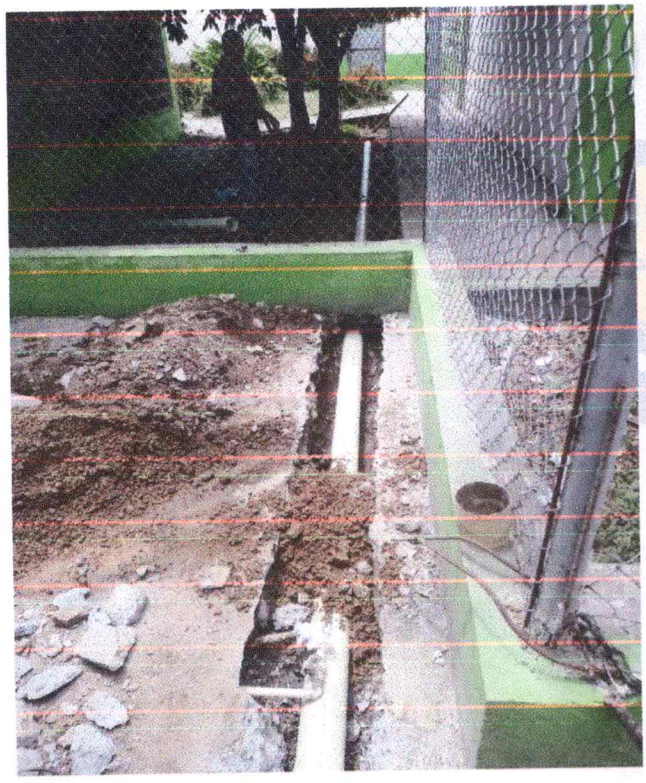

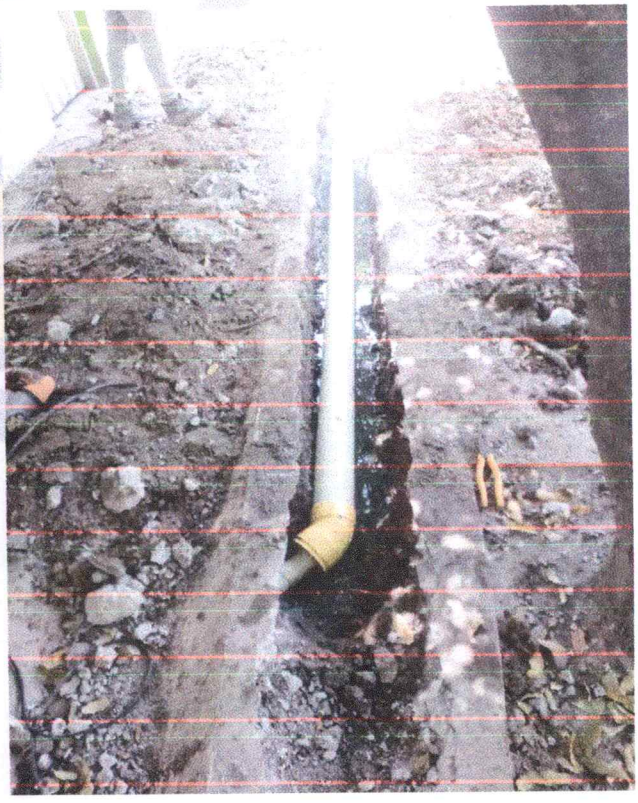

DAIRO NUÑEZ MARTINEZ
NIT: 1067854250-4
ASESORÍAS INTELIGENTES EN CONSTRUCCIÓN
Cel: 310 -735- 1491









DAIRO NUÑEZ MARTINEZ
NIT: 1067854250-4
ASESORÍAS INTELIGENTES EN CONSTRUCCIÓN
Cel: 310 -735- 1491









DAIRO NUÑEZ MARTINEZ
NIT: 1067854250-4
ASESORÍAS INTELIGENTES EN CONSTRUCCIÓN
Cel: 310 -735- 1491









DAIRO NUÑEZ MARTINEZ
NIT: 1067854250-4
ASESORÍAS INTELIGENTES EN CONSTRUCCIÓN
Cel: 310 -735- 1491







DAIRO NUÑEZ MARTINEZ
NIT: 1067854250-4
ASESORÍAS INTELIGENTES EN CONSTRUCCIÓN
Cel: 310 -735- 1491

Andenes





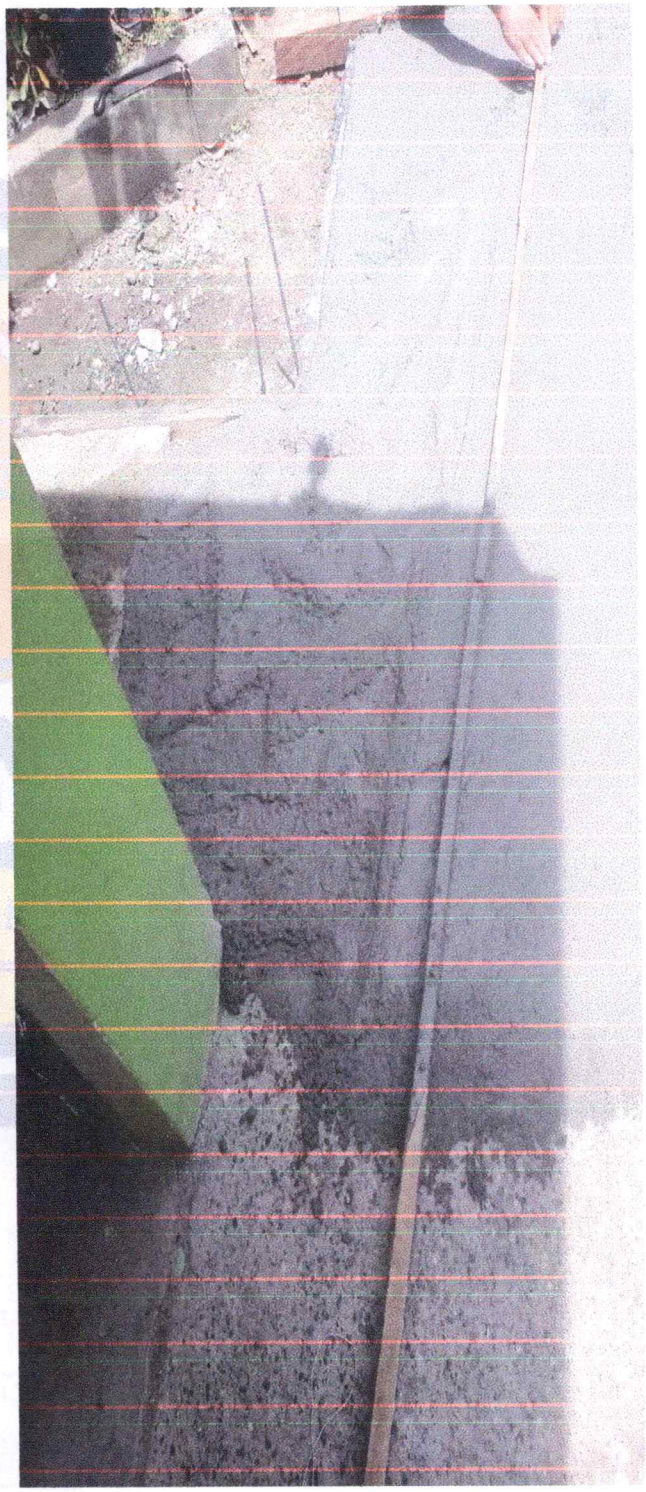

DAIRO NUÑEZ MARTINEZ
NIT: 1067854250-4
ASESORÍAS INTELIGENTES EN CONSTRUCCIÓN
Cel: 310 -735- 1491





DAIRO NUÑEZ MARTINEZ
NIT: 1067854250-4
ASESORÍAS INTELIGENTES EN CONSTRUCCIÓN
Cel: 310 -735- 1491







DAIRO NUÑEZ MARTINEZ
NIT: 1067854250-4
ASESORÍAS INTELIGENTES EN CONSTRUCCIÓN
Cel: 310 -735- 1491









DAIRO NUÑEZ MARTINEZ
NIT: 1067854250-4
ASESORÍAS INTELIGENTES EN CONSTRUCCIÓN
Cel: 310 -735- 1491





DAIRO NUÑEZ MARTINEZ
NIT: 1067854250-4
ASESORÍAS INTELIGENTES EN CONSTRUCCIÓN
Cel: 310 -735- 1491

Baño sede horizonte



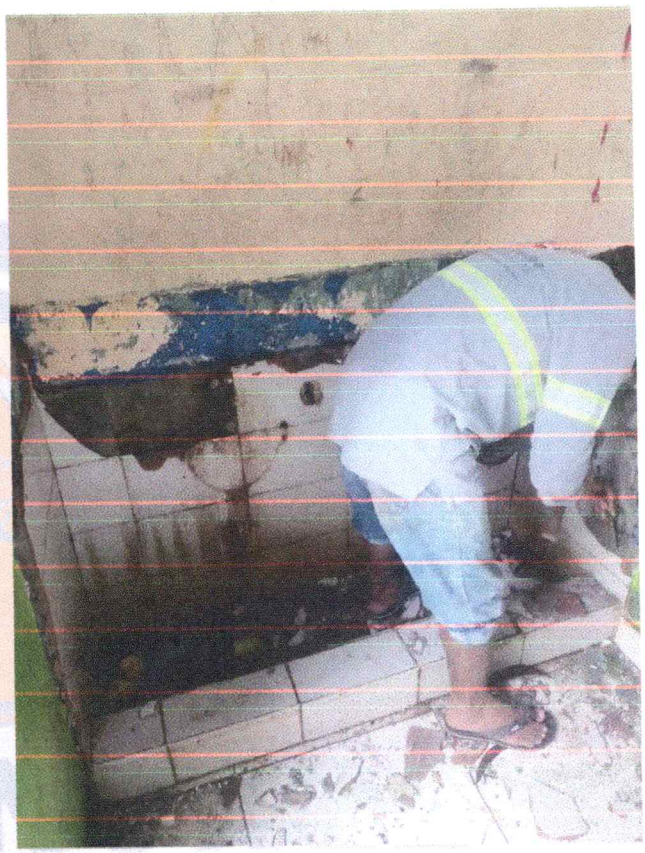



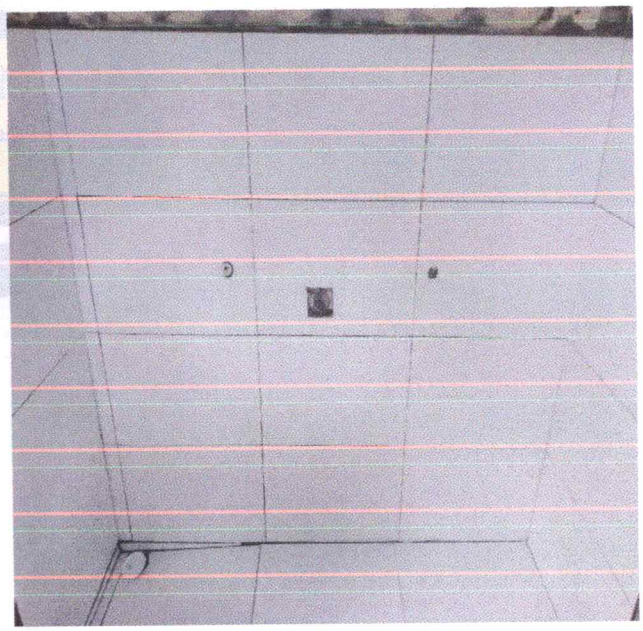

DAIRO NUÑEZ MARTINEZ
NIT: 1067854250-4
ASESORÍAS INTELIGENTES EN CONSTRUCCIÓN
Cel: 310 -735- 1491

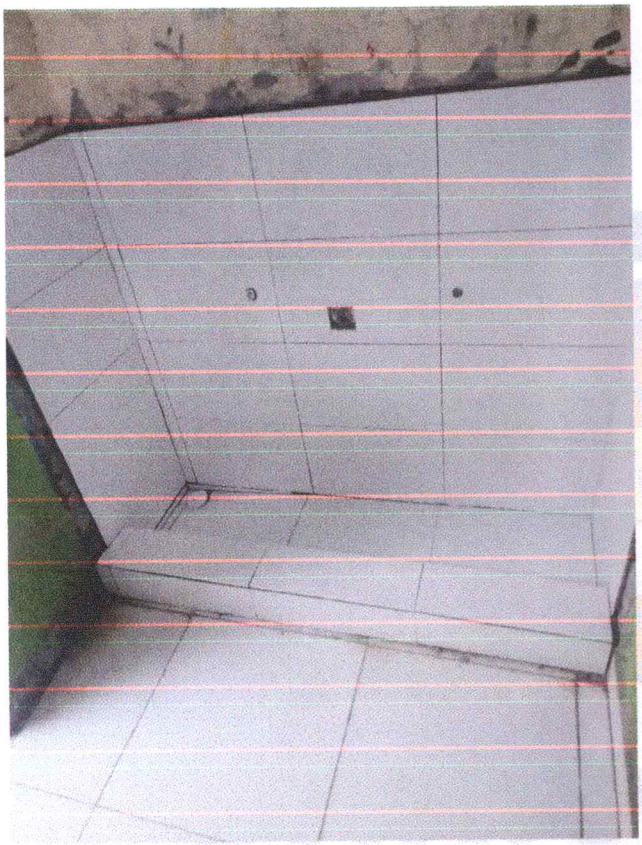

Baño jardín sede horizonte



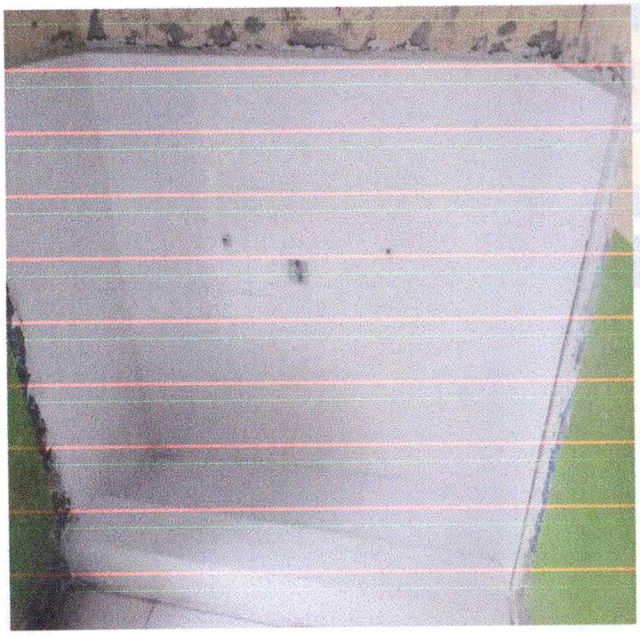



DAIRO NUÑEZ MARTINEZ
NIT: 1067854250-4
ASESORÍAS INTELIGENTES EN CONSTRUCCIÓN
Cel: 310 -735- 1491









DAIRO NUÑEZ MARTINEZ
NIT: 1067854250-4
ASESORÍAS INTELIGENTES EN CONSTRUCCIÓN
Cel: 310 -735- 1491



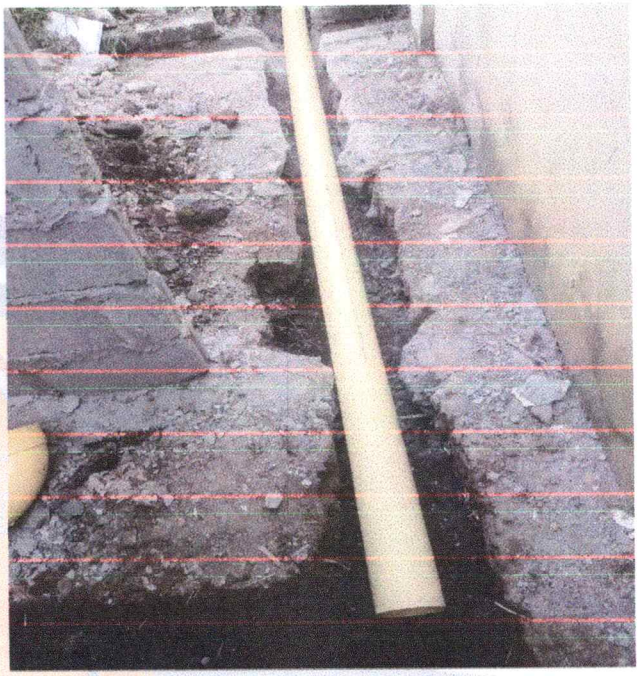

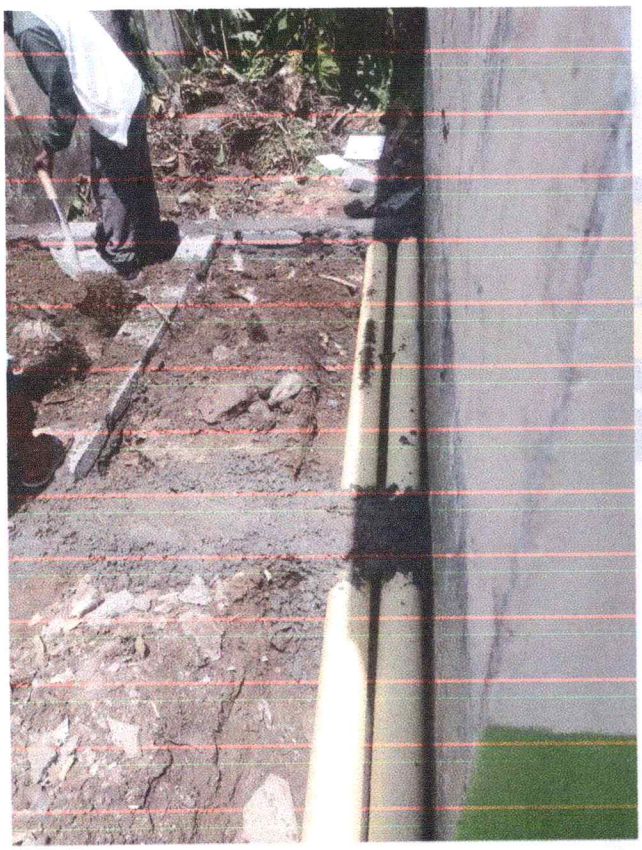



DAIRO NUÑEZ MARTINEZ
NIT: 1067854250-4
ASESORÍAS INTELIGENTES EN CONSTRUCCIÓN
Cel: 310 -735- 1491





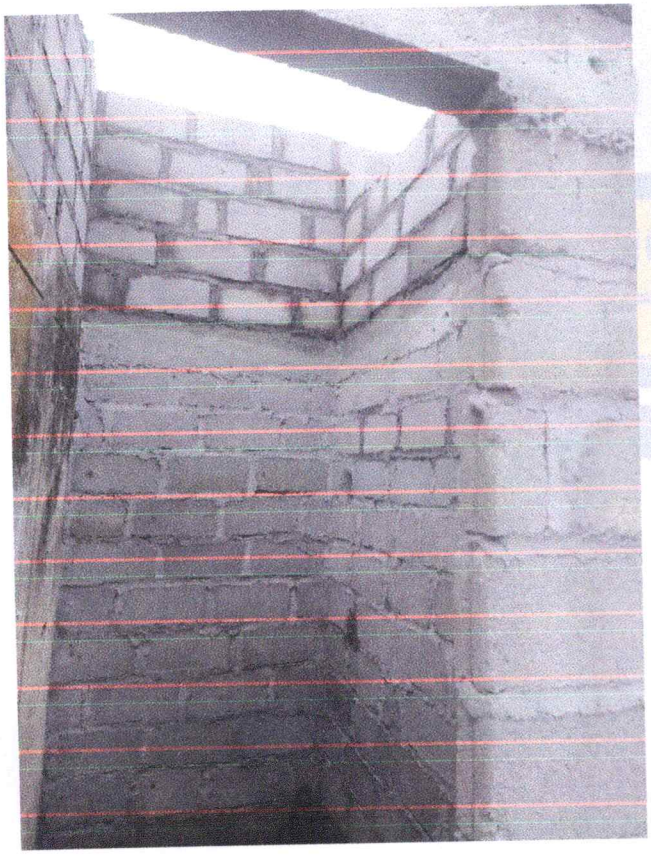



DAIRO NUÑEZ MARTINEZ
NIT: 1067854250-4
ASESORÍAS INTELIGENTES EN CONSTRUCCIÓN
Cel: 310 -735- 1491



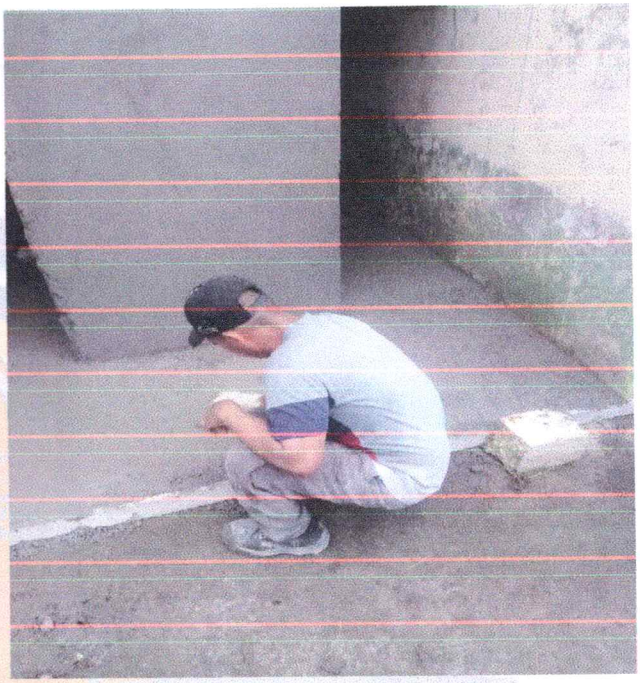

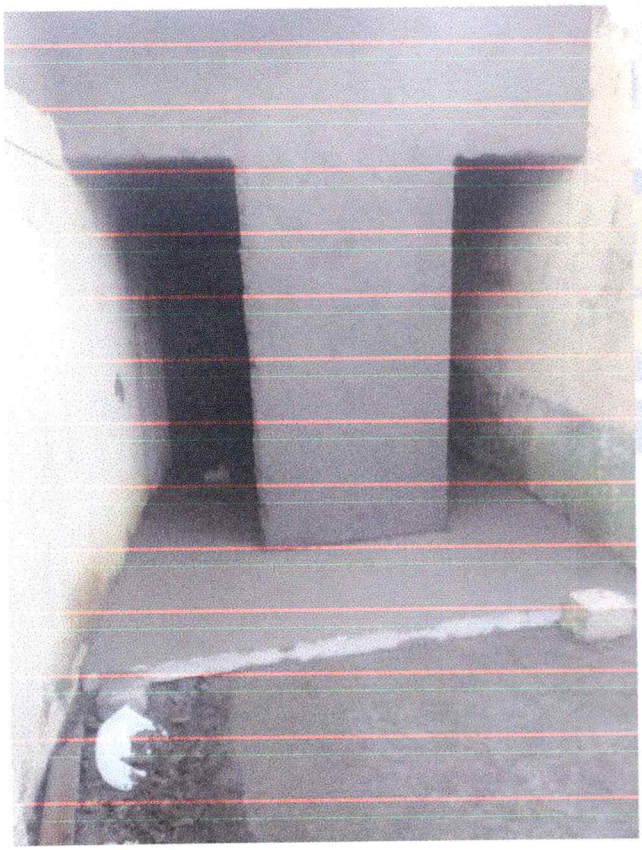

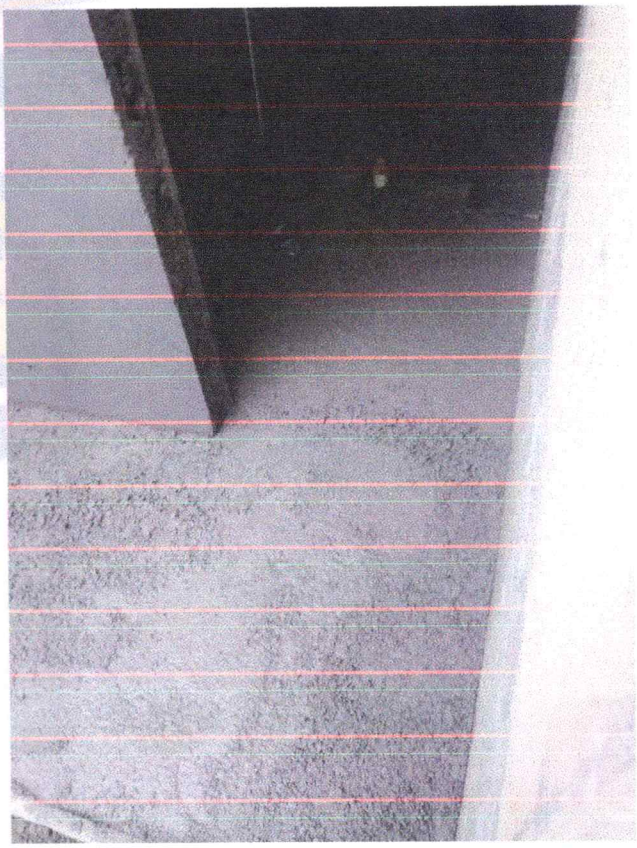

DAIRO NUÑEZ MARTINEZ
NIT: 1067854250-4
ASESORÍAS INTELIGENTES EN CONSTRUCCIÓN
Cel: 310 -735- 1491





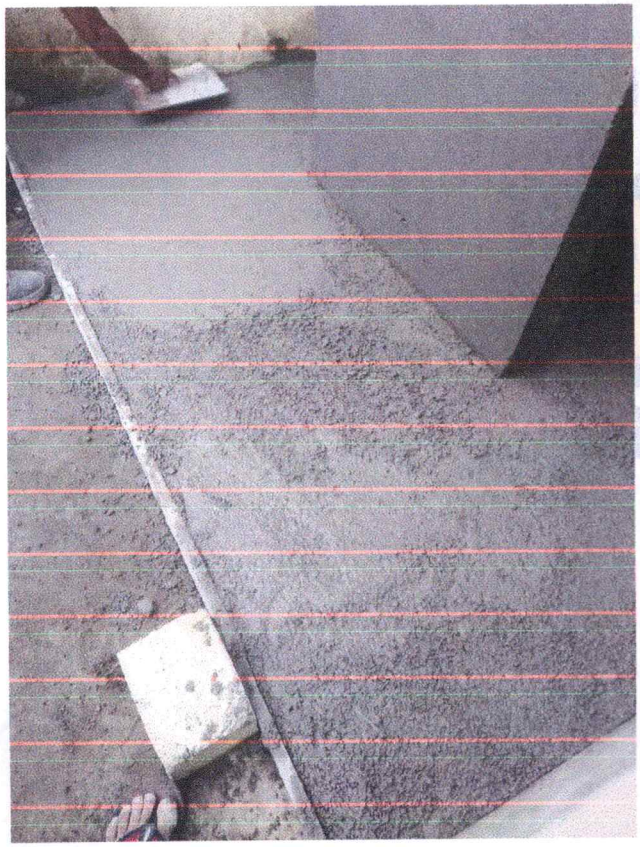



DAIRO NUÑEZ MARTINEZ
NIT: 1067854250-4
ASESORÍAS INTELIGENTES EN CONSTRUCCIÓN
Cel: 310 -735- 1491









DAIRO NUÑEZ MARTINEZ
NIT: 1067854250-4
ASESORÍAS INTELIGENTES EN CONSTRUCCIÓN
Cel: 310 -735- 1491



Cielorraso jardín





DAIRO NUÑEZ MARTINEZ
NIT: 1067854250-4
ASESORÍAS INTELIGENTES EN CONSTRUCCIÓN
Cel: 310 -735- 1491











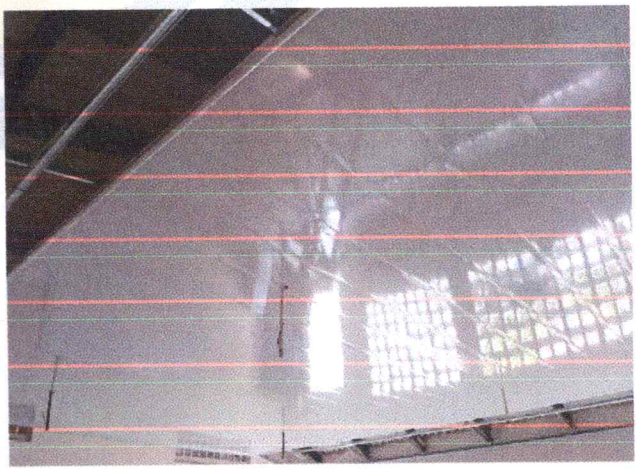

DAIRO NUÑEZ MARTINEZ
NIT: 1067854250-4
ASESORÍAS INTELIGENTES EN CONSTRUCCIÓN
Cel: 310 -735- 1491

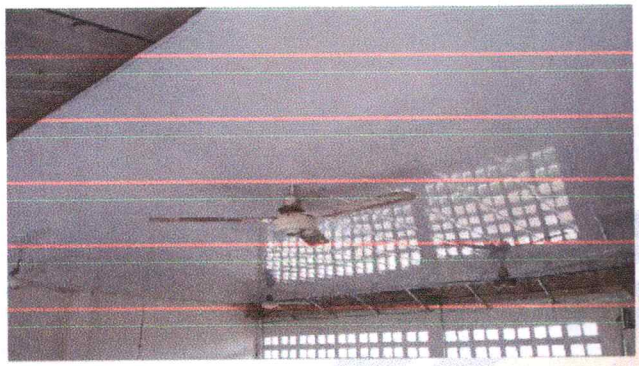

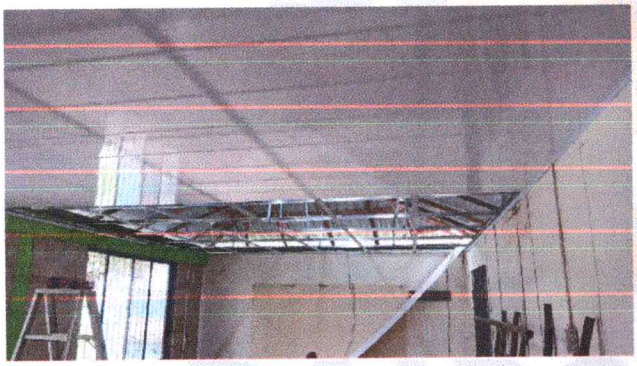

Desagüe lateral

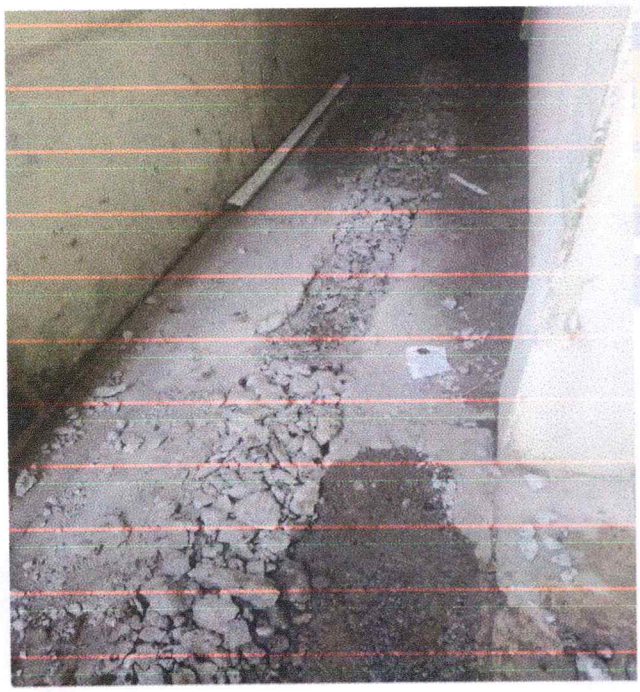





DAIRO NUÑEZ MARTINEZ
NIT: 1067854250-4
ASESORÍAS INTELIGENTES EN CONSTRUCCIÓN
Cel: 310 -735- 1491

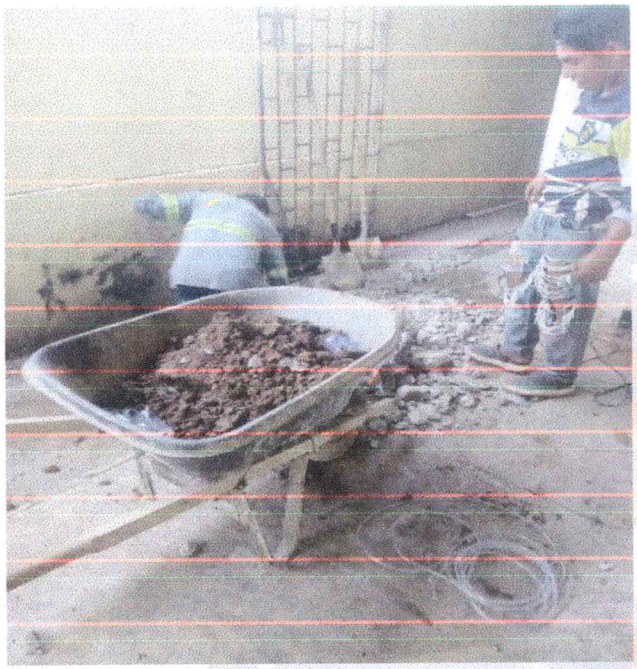







DAIRO NUÑEZ MARTINEZ
NIT: 1067854250-4
ASESORÍAS INTELIGENTES EN CONSTRUCCIÓN
Cel: 310 -735- 1491









DAIRO NUÑEZ MARTINEZ
NIT: 1067854250-4
ASESORÍAS INTELIGENTES EN CONSTRUCCIÓN
Cel: 310 -735- 1491







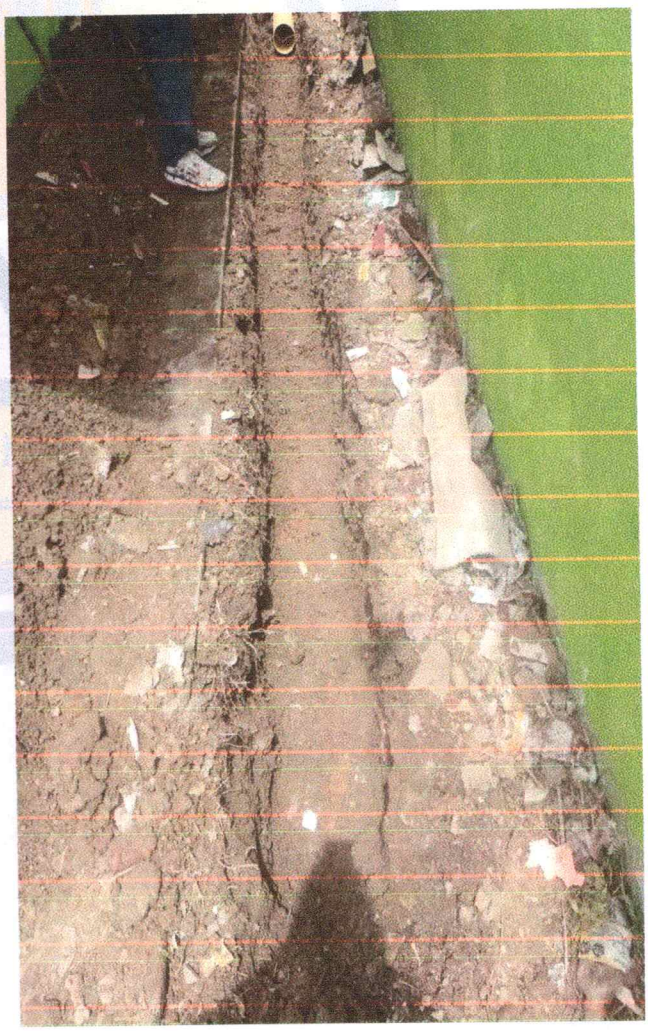

DAIRO NUÑEZ MARTINEZ
NIT: 1067854250-4
ASESORÍAS INTELIGENTES EN CONSTRUCCIÓN
Cel: 310 -735- 1491









DAIRO NUÑEZ MARTINEZ
NIT: 1067854250-4
ASESORÍAS INTELIGENTES EN CONSTRUCCIÓN
Cel: 310 -735- 1491

Instalación de malla horizonte





DAIRO NUÑEZ MARTINEZ
NIT: 1067854250-4
ASESORÍAS INTELIGENTES EN CONSTRUCCIÓN
Cel: 310 -735- 1491





DAIRO NUÑEZ MARTINEZ
NIT: 1067854250-4
ASESORÍAS INTELIGENTES EN CONSTRUCCIÓN
Cel: 310 -735- 1491



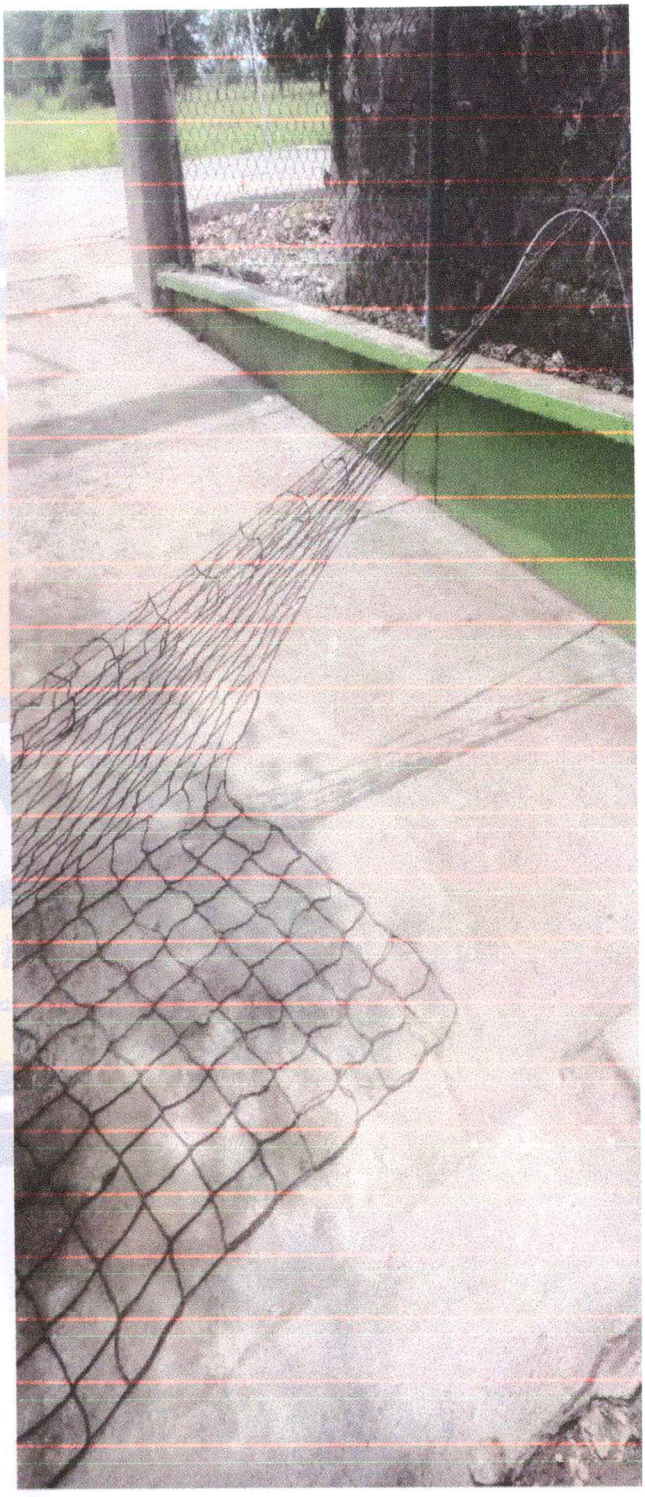

DAIRO NUÑEZ MARTINEZ
NIT: 1067854250-4
ASESORÍAS INTELIGENTES EN CONSTRUCCIÓN
Cel: 310 -735- 1491

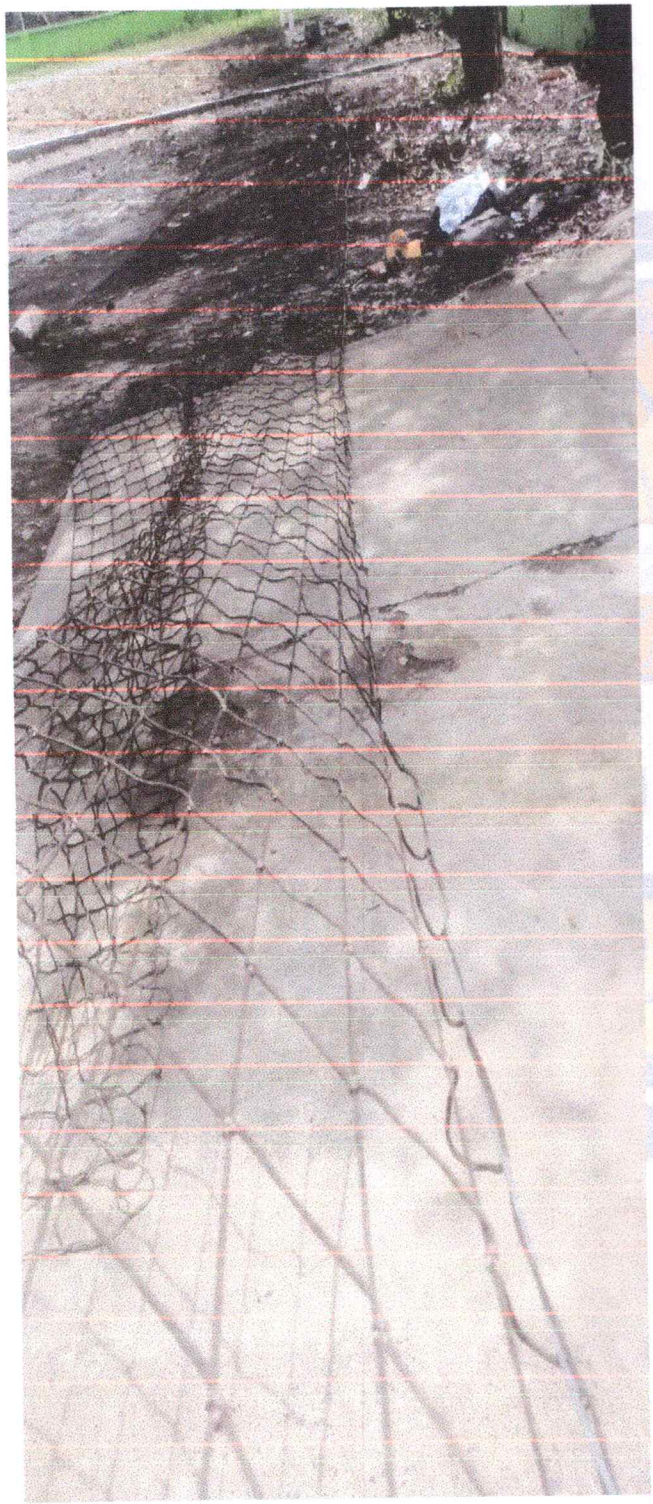

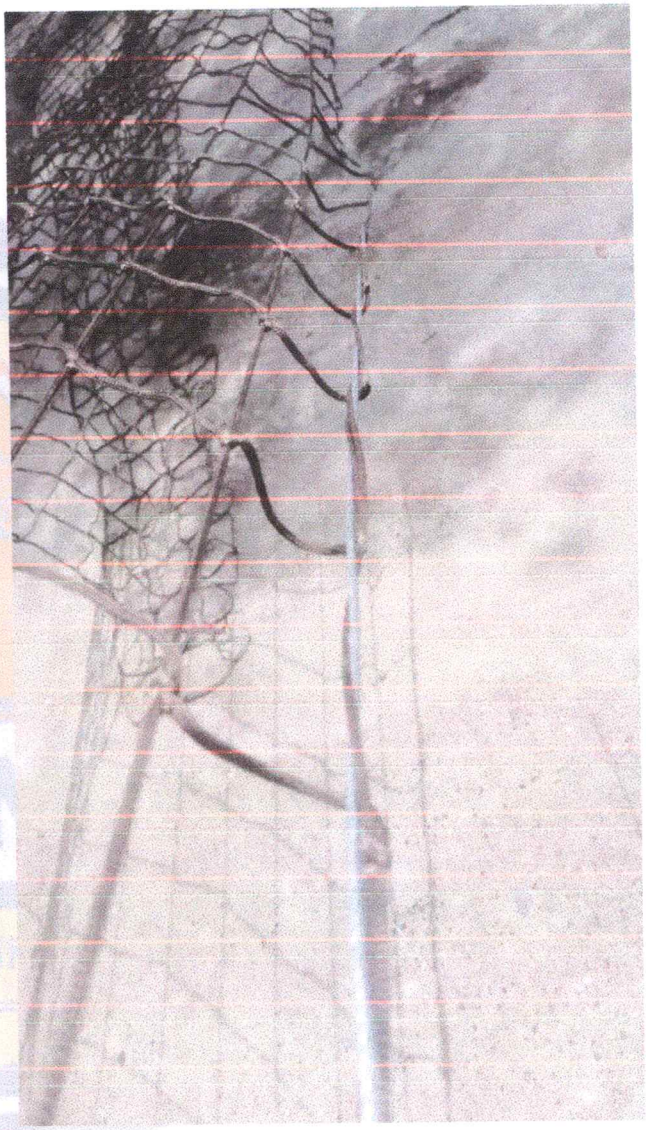



DAIRO NUÑEZ MARTINEZ
NIT: 1067854250-4
ASESORÍAS INTELIGENTES EN CONSTRUCCIÓN
Cel: 310 -735- 1491



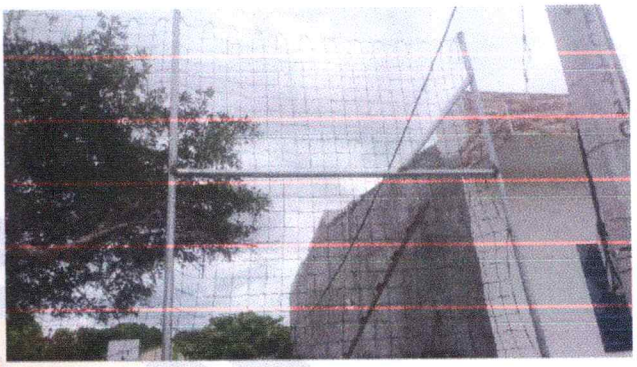

Piso grado 10







DAIRO NUÑEZ MARTINEZ
NIT: 1067854250-4
ASESORÍAS INTELIGENTES EN CONSTRUCCIÓN
Cel: 310 -735- 1491

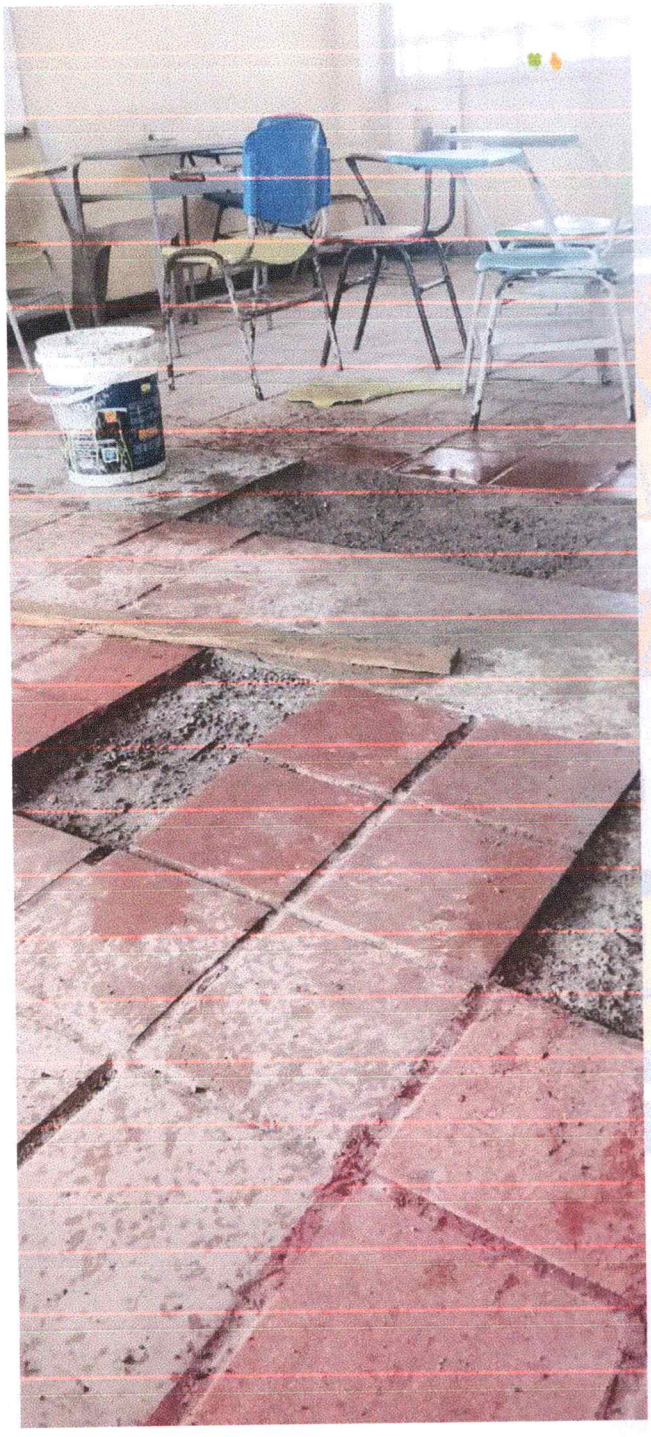

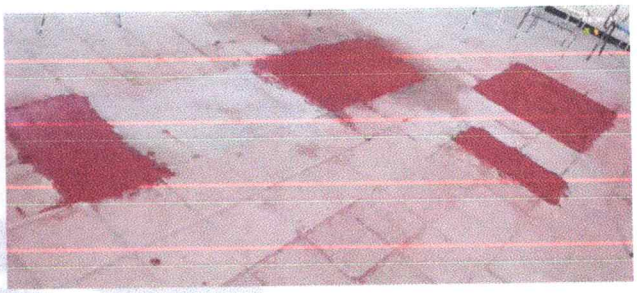



DAIRO NUÑEZ MARTINEZ
NIT: 1067854250-4
ASESORÍAS INTELIGENTES EN CONSTRUCCIÓN
Cel: 310 -735- 1491

Plantilla anden en sede principal







DAIRO NUÑEZ MARTINEZ
NIT: 1067854250-4
ASESORÍAS INTELIGENTES EN CONSTRUCCIÓN
Cel: 310 -735- 1491









DAIRO NUÑEZ MARTINEZ
NIT: 1067854250-4
ASESORÍAS INTELIGENTES EN CONSTRUCCIÓN
Cel: 310 -735- 1491





DAIRO NUÑEZ MARTINEZ
NIT: 1067854250-4
ASESORÍAS INTELIGENTES EN CONSTRUCCIÓN
Cel: 310 -735- 1491

Portón trasero

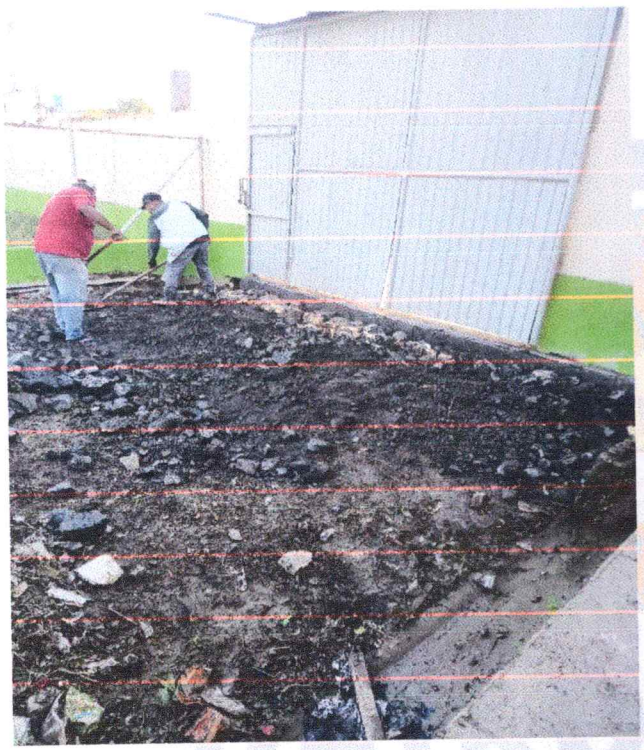





DAIRO NUÑEZ MARTINEZ
NIT: 1067854250-4
ASESORÍAS INTELIGENTES EN CONSTRUCCIÓN
Cel: 310 -735- 1491

Rampa en baño de horizonte







DAIRO NUÑEZ MARTINEZ
NIT: 1067854250-4
ASESORÍAS INTELIGENTES EN CONSTRUCCIÓN
Cel: 310 -735- 1491



Relleno cancha horizonte



DAIRO NUÑEZ MARTINEZ
NIT: 1067854250-4
ASESORÍAS INTELIGENTES EN CONSTRUCCIÓN
Cel: 310 -735- 1491









DAIRO NUÑEZ MARTINEZ
NIT: 1067854250-4
ASESORÍAS INTELIGENTES EN CONSTRUCCIÓN
Cel: 310 -735- 1491





Relleno cancha sede principal

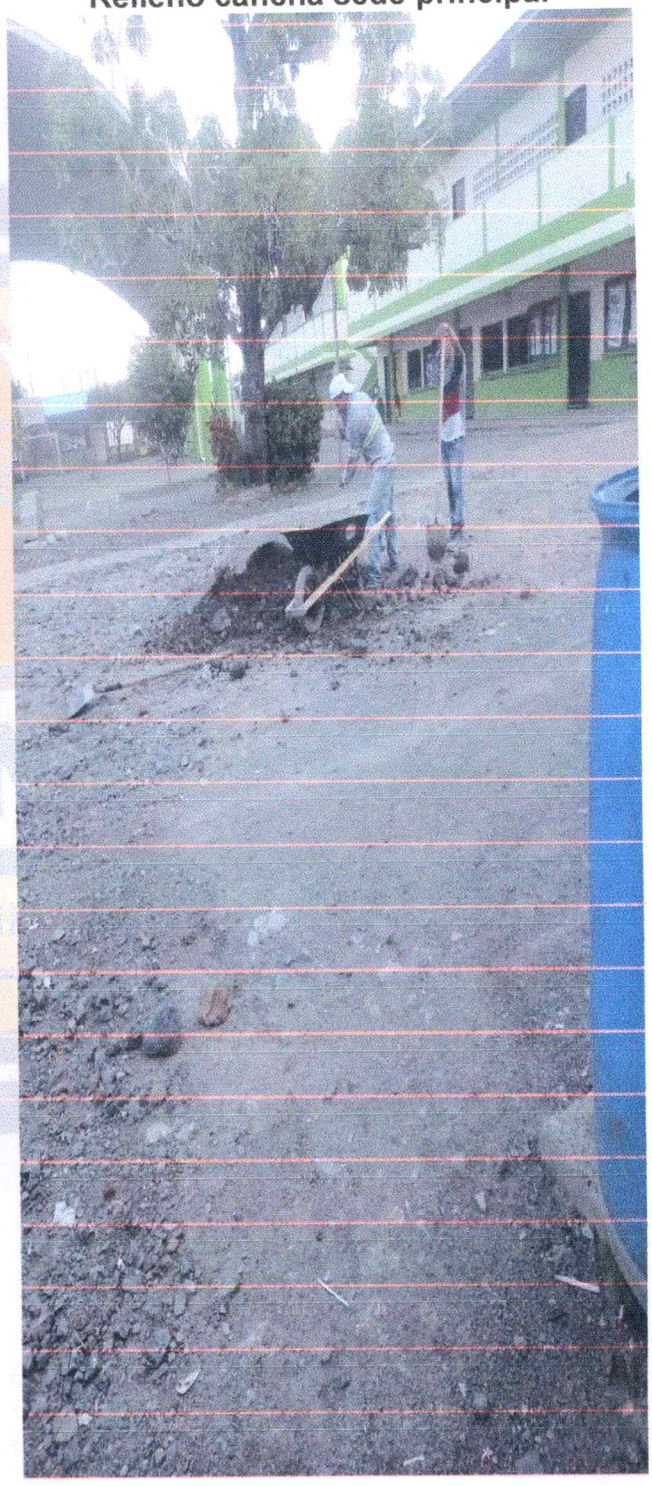

DAIRO NUÑEZ MARTINEZ
NIT: 1067854250-4
ASESORÍAS INTELIGENTES EN CONSTRUCCIÓN
Cel: 310 -735- 1491

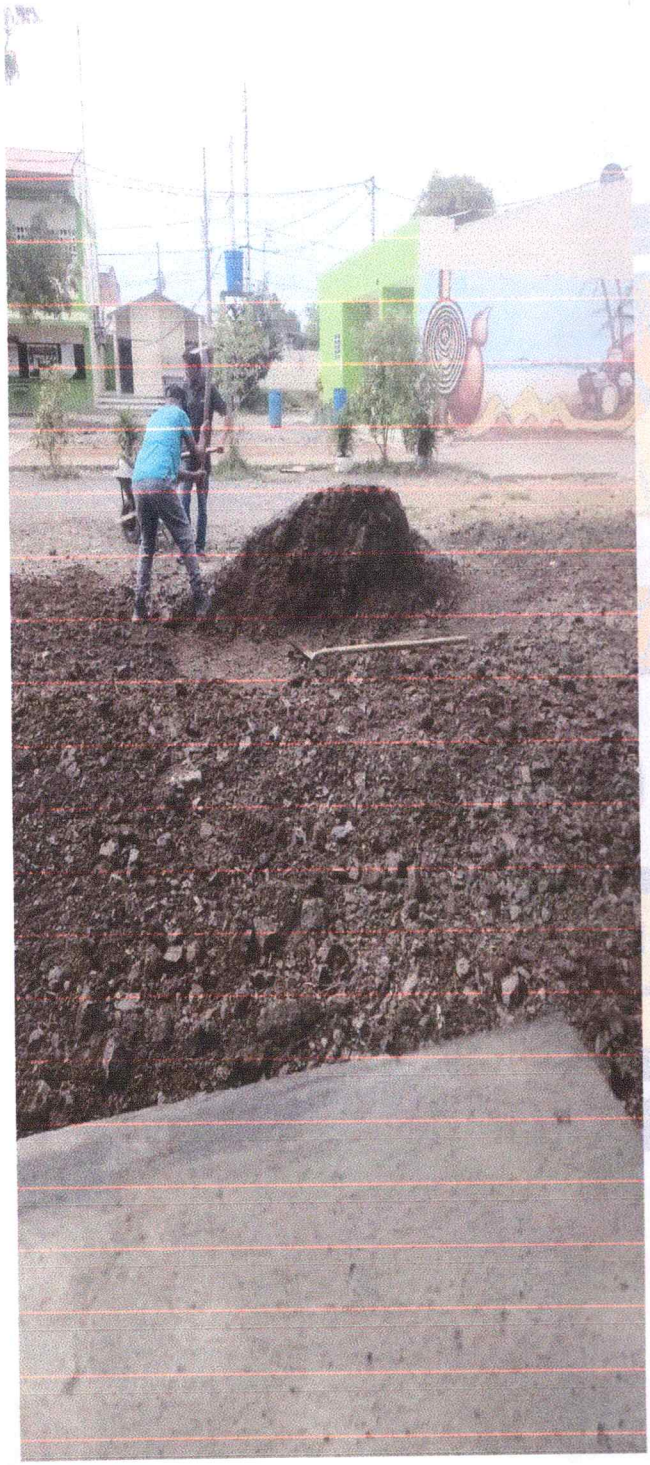



DAIRO NUÑEZ MARTINEZ
NIT: 1067854250-4
ASESORÍAS INTELIGENTES EN CONSTRUCCIÓN
Cel: 310 -735- 1491

Techos grado 10

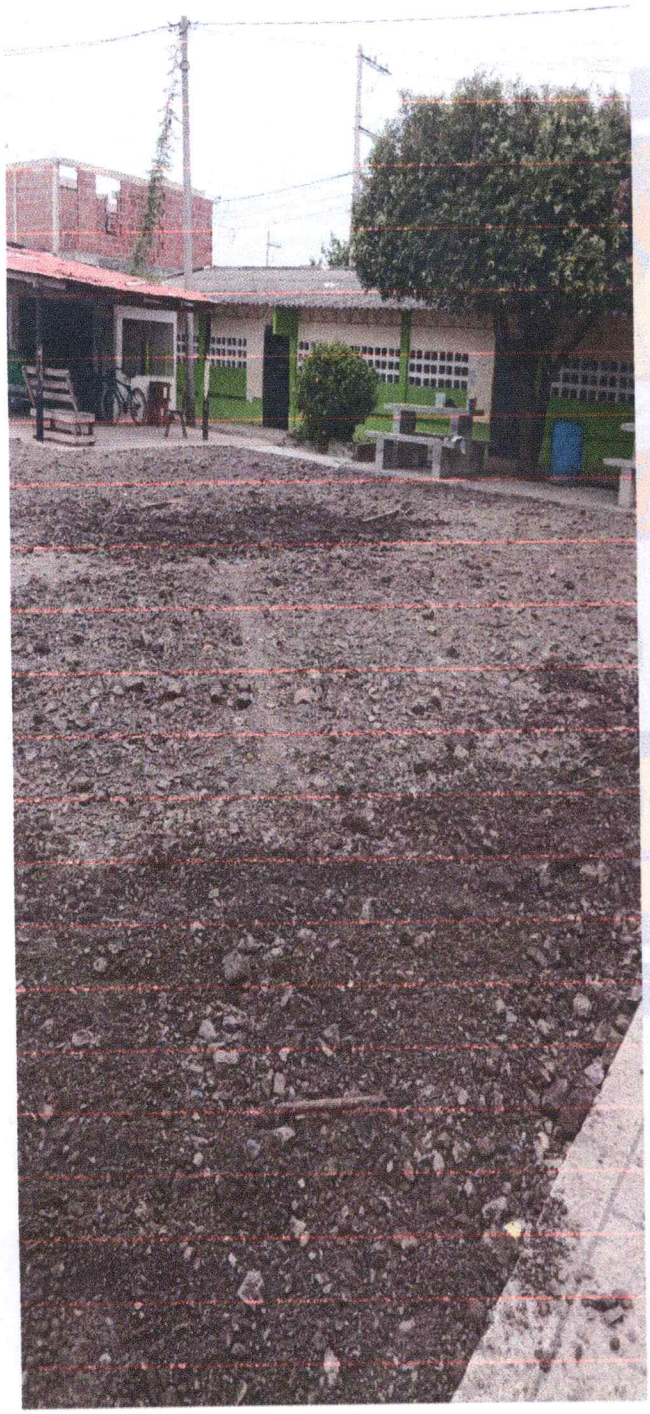



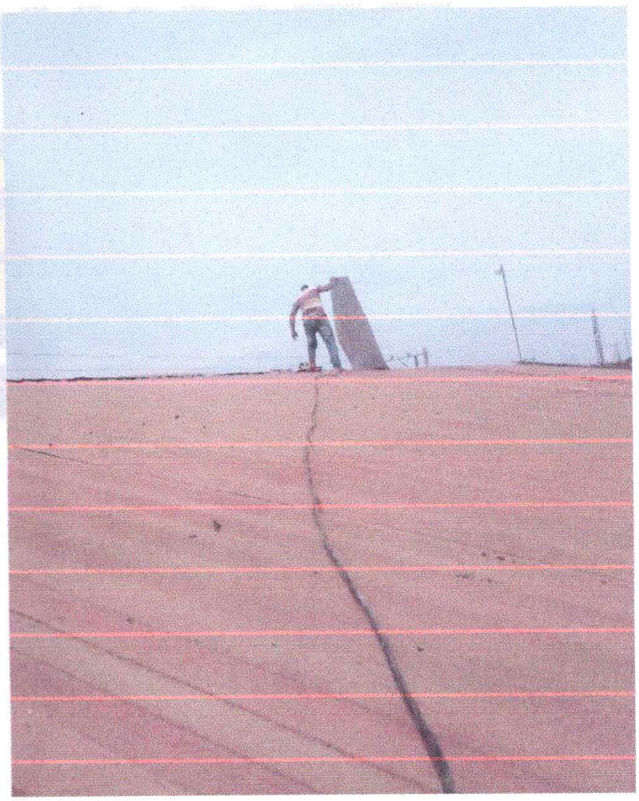

DAIRO NUÑEZ MARTINEZ
NIT: 1067854250-4
ASESORÍAS INTELIGENTES EN CONSTRUCCIÓN
Cel: 310 -735- 1491

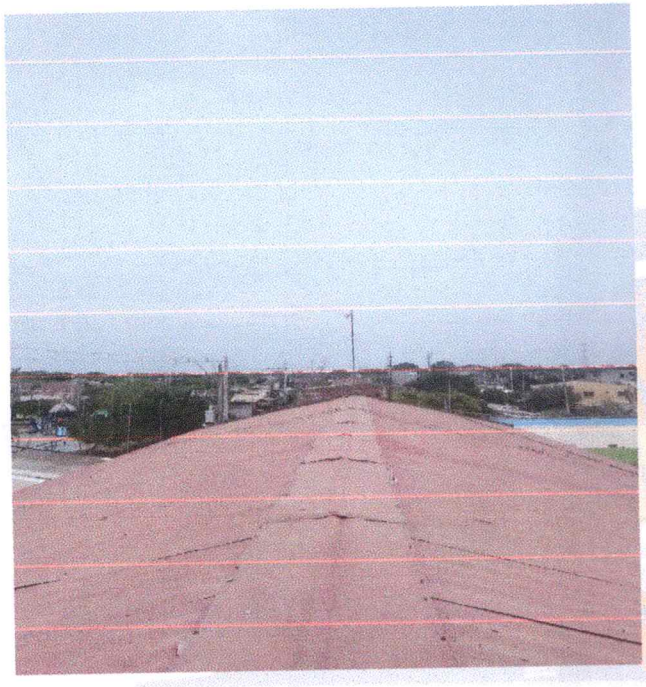

Techo coordinación sede horizonte

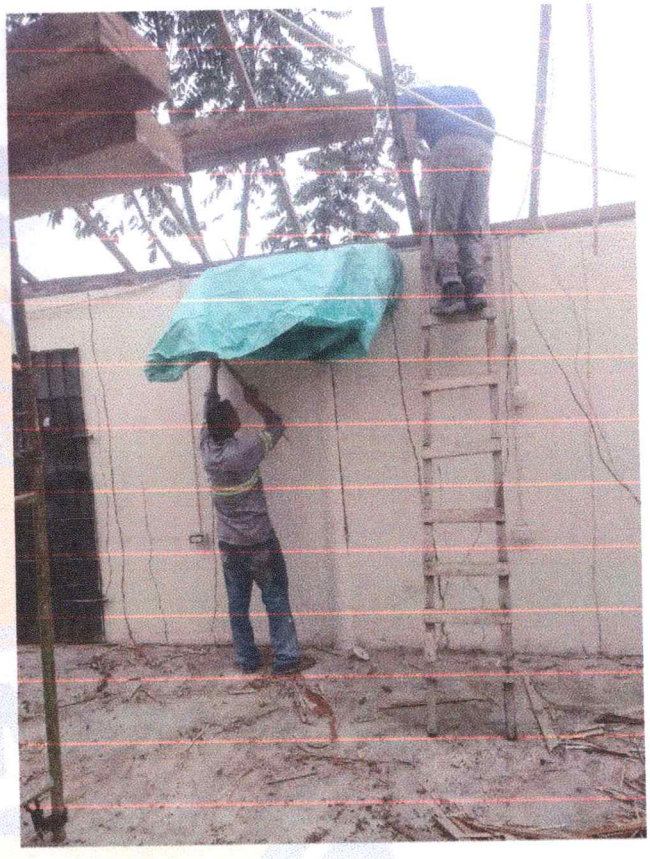

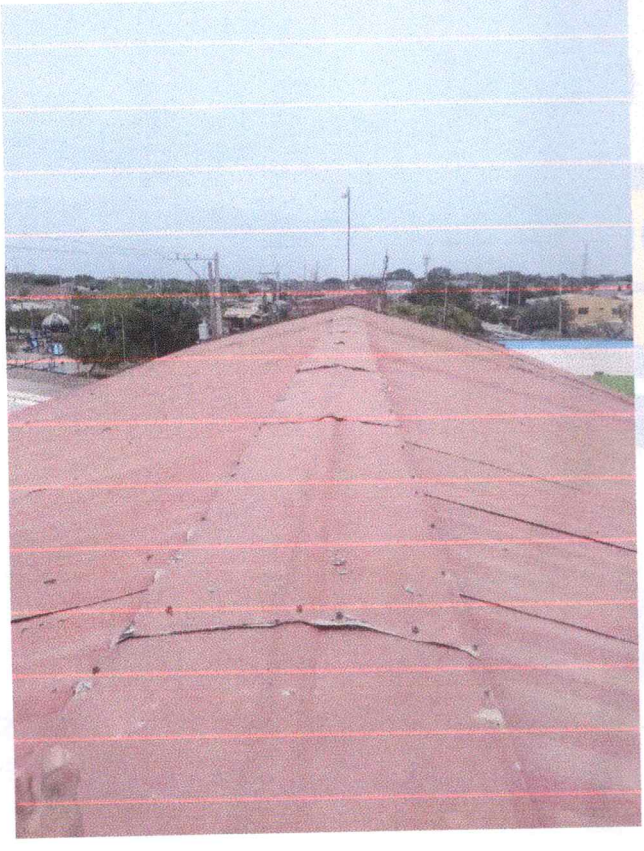



DAIRO NUÑEZ MARTINEZ
NIT: 1067854250-4
ASESORÍAS INTELIGENTES EN CONSTRUCCIÓN
Cel: 310 -735- 1491









Se anexa cd