INFORME FINAL DEL CONTRATO No. 023-2025

OBJETO:
APOYO A LA GESTION EN LA REALIZACION Y EJECUCION DE ACTIVIDADES RECREATIVAS Y DEPORTIVAS EN EL MARCO DE LA CELEBRACION DE LOS 242 AÑOS DEL MUNICIPIO DE EL ESPINAL TOLIMA.

PLAZO:
3 DIAS, CONTADOS A PARTIR DE LA FIRMA DEL ACTA DE INICIO

CONTRATANTE:
INSTITUTO MUNICIPAL DEL DEPORTE Y LA RECREACION "IMDRE"

CONTRATISTA:
FUNDACION KEVIN ESTEBAN - TALENTOS DEL MAÑANA
NIT: 900.537.024-7

RL/ CLAUDIA ANDREA LOMBANA RUIZ
CC: 41.930.934

SUPERVISOR
EDINSON HERNANDEZ NUÑEZ
Director Administrativo IMDRE

VALOR TOTAL DEL CONTRATO:
VEINTIUN MILLONES DOSCIENTOS OCHENTA Y OCHO MIL OCHENTA PESOS ($21.288.080) MCTE.

EL ESPINAL - TOLIMA
2025

ACTIVIDADES DEL CONTRATO

A continuación, se relacionará las actividades contractuales:

ITEM	OBJETO	CANTIDAD	VALOR UNITARIO	VALOR TOTAL
1	REFRIGEROS PANZZEROTI Y JUGO NATUTAL (EMBALADOS INDIVIDUALMENTE	600	$11.000	$6.600.000
2	HIDRATACION PACAS DE AGUA EN BOLSA DE 300MM	100	$5.000	$500.000
3	ALQUILER DE JUEGOS DE MESAS 30 Y 120 SILLAS POR EL TERMINO QUE DURE EL EVENTO OBJETO DEL CONTRATO	30	$37.936	$1.138.080
4	JUZGAMIENTO JUEGOS TRADICIONALES	GLOB	GLOB	$1.000.000
5	PREMIACIÓN INCENTIVO ECONÓMICO A LOS CAMPEONES DE LOS DIFERENTES JUEGOS TRADICIONALES.	GLOB	GLOB	$2.000.000
6	TROFEOS EN VIDRIO TALLADO DE 45CM A COLOR CON BASE EN VIDRIO DE 10MM PARA CAMPEONES DEL EVENTO OBJETO DEL PRESENTE CONTRATO.	6	$150.000	$900.000
7	SONIDO MOVIL Y ESTACIONARIO INCLUYE TRANSPORTE CORREGIMIENTO DE CHICORAL, Y MUNICIPIO DE ESPINAL (DOS CABINAS DOBLE PARLANTE, CONSOLA, MICROFONO INHALAMBRICO Y PLANTA ELECTRICA) 2 DIAS.	2	$1.500.000	$3.000.000
8	PERSONAL DE APOYO LOGÍSTICO PARA LA REALIZACIÓN DEL EVENTO DURANTE DOS DÍAS 15 PERSONAS, DURANTE LA EJECUCIÓN DEL EVENTO OBJETO DEL CONTRATO. EN EL MUNICIPIO DE EL ESPINAL Y EL CORREGIMIENTO DE CHICORAL.	15	$210.000	$3.150.000
9	ORGANISMOS DE SOCORRO (DEFENSA CIVIL, CON AMBULANCIA POR EL TIEMPO QUE DURE EL EVENTO OBJETO DEL PRESENTE CONTRATO.	GLOB	GLOB	$2.040.000
10	ALQUILER DE CARPAS ARMADA Y DESARMADA	10	$50.000	$500.000
11	TRANSPORTE DE CARPAS	10	$46.000	$460.000
VALOR TOTAL:				**$21.288.080**

REGISTRO FOTOGRAFICO.

Se realizó la prestación de servicios en la **REALIZACIÓN Y EJECUCIÓN DE ACTIVIDADES RECREATIVAS Y DEPORTIVAS EN EL MARCO DE LA CELEBRACIÓN DE LOS 242 AÑOS DEL MUNICIPIO DE EL ESPINAL - TOLIMA.**

ITEM	OBJETO	CANTIDAD
1	REFRIGEROS PANZZEROTI Y JUGO NATURAL (EMBALADOS INDIVIDUALMENTE.	600





ITEM	OBJETO	CANTIDAD
2	HIDRATACION PACAS DE AGUA EN BOLSA DE 300MM	100





ITEM	OBJETO	CANTIDAD
3	ALQUILER DE JUEGOS DE MESAS 30 Y 120 SILLAS POR EL TERMINO QUE DURE EL EVENTO OBJETO DEL CONTRATO.	30





ITEM	OBJETO	CANTIDAD
4	JUZGAMIENTO JUEGOS TRADICIONALES	GLOB





ITEM	OBJETO	CANTIDAD
5	PREMIACIÓN INCENTIVO ECONÓMICO A LOS CAMPEONES DE LOS DIFERENTES JUEGOS TRADICIONALES.	GLOB





ITEM	OBJETO	CANTIDAD
6	TROFEOS EN VIDRIO TALLADO DE 45CM A COLOR CON BASE EN VIDRIO DE 10MM PARA CAMPEONES DEL EVENTO OBJETO DEL PRESENTE CONTRATO.	6





ITEM	OBJETO	CANTIDAD
7	SONIDO MOVIL Y ESTACIONARIO INCLUYE TRANSPORTE CORREGIMIENTO DE CHICORAL, Y MUNICIPIO DE ESPINAL (DOS CABINAS DOBLE PARLANTE, CONSOLA, MICROFONO INHALAMBRICO Y PLANTA ELECTRICA) 2 DIAS.	2





ITEM	OBJETO	CANTIDAD
8	PERSONAL DE APOYO LOGÍSTICO PARA LA REALIZACIÓN DEL EVENTO DURANTE DOS DÍAS 15 PERSONAS, DURANTE LA EJECUCIÓN DEL EVENTO OBJETO DEL CONTRATO. EN EL MUNICIPIO DE EL ESPINAL Y EL CORREGIMIENTO DE CHICORAL.	15



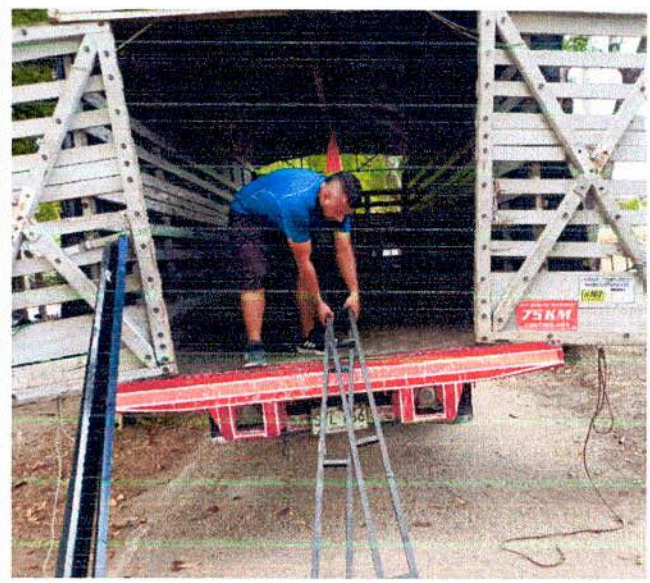

ITEM	OBJETO	CANTIDAD
9	ORGANISMOS DE SOCORRO (DEFENSA CIVIL, CON AMBULANCIA POR EL TIEMPO QUE DURE EL EVENTO OBJETO DEL PRESENTE CONTRATO.	GLOB





ITEM	OBJETO	CANTIDAD
10	ALQUILER DE CARPAS ARMADA Y DESARMADA	10

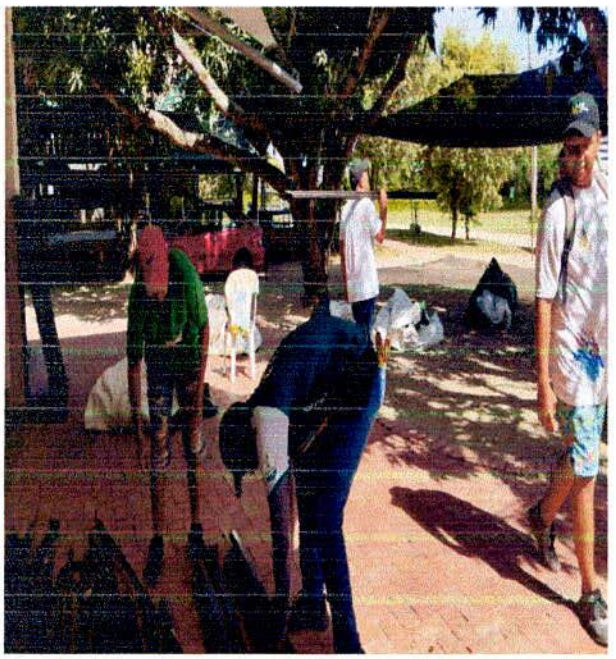



ITEM	OBJETO	CANTIDAD
11	TRANSPORTE DE CARPAS	10



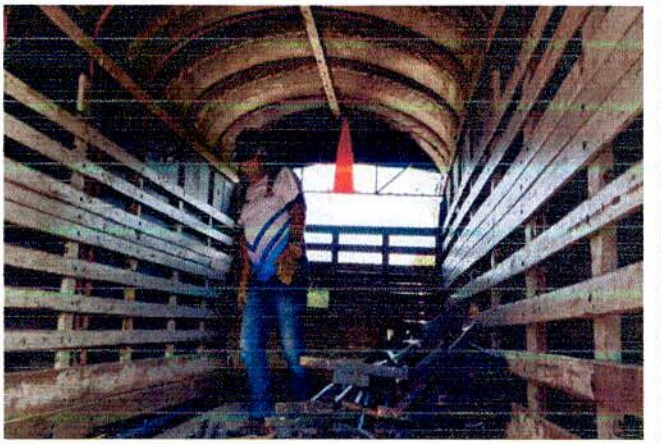

POLIZAS DEL CONTRATO.

Por medio de la presente la garantía única de seguros de cumplimiento y responsabilidad civil extracontractual, a favor de entidades estatales de las pólizas No. 25-44-101201420 y 25-40-101053382 expedida por la **COMPAÑÍA DE SEGUROS DEL ESTADO S.A.** Cuyo tomador es **FUNDACION KEVIN ESTEBAN - TALENTOS DEL MAÑANA,** a favor del **INSTITUTO MUNICIPAL DEL DEPORTE Y LA RECREACION IMDRE**, dando cumplimiento a la cláusula Sexta del Contrato de Prestación de Servicios No. 023 del 2025, **bajo los siguientes amparos:**

AMPARO	VIGENCIA		VALOR ASEGURADO
	Desde	Hasta	
Cumplimiento del contrato póliza No. 25-44-101201420	04/04/2025	06/08/2025	$2,128,807.90
Responsabilidad civil extracontractual *10.00 % DEL VALOR DE LA PERDIDA - Mínimo: 1.00 SMMLV. Póliza No* 25-40-101053382	*04/04/2025*	*06/04/2025*	*$284,700,000.00*

CLAUDIA ANDREA LOMBANA R

RL: CLAUDIA ANDREA LOMBANA RUIZ
FUNDACION KEVIN ESTEBAN – TALENTOS DEL MAÑANA
Contratista