

Hernando Zambrano Cabrera

Nit. 7.704.373-1
Régimen Simplificado
Servicio Garantizados de Trabajos de Obra y Mantenimiento
Hernandozambrano26@outlook.com
Técnico Profesional SENA

INFORME CONTRATISTA

CONTRATO DE OBRA No 006-2026

CONTRATISTA:
HERNANDO ZAMBRANO CABRERA
C.C. 7.704.373 de Neiva Huila

LA SUMA DE.....($3'805.000,oo)
SON: **TRES MILLONES OCHOCIENTOS CINCO MIL PESOS M/CTE ($3'805.000,oo)**

Objeto del contrato:

Trabajos realizados de Planta Física y arreglos locativos en general mano de obra de: redes hidráulicas, alcantarillado y trabajos de soldadura y ornamentación metálica de todas las sedes (Central, las Mercedes, Contraloría y Colombo Andino) de la Institución Educativa Promoción Social de Neiva Huila.

No.	CODIGO DANE	DESCRIPCION. SEDE CENTRAL	CANT	VALOR
		REDES HIDROSANITARIAS Y ALCANTARILLADO		
1	54790	Mantenimiento de sanitarios, con levantada de tasa y Destaponamiento hasta un metro de cañería, incluye retiro y bote de escombros a sitio autorizado	GL.	$ 205.000,oo











Hernando Zambrano Cabrera

Nit. 7.704.373-1
Régimen Simplificado
Servicio Garantizados de Trabajos de Obra y Mantenimiento
Hernandozambrano26@outlook.com
Técnico Profesional SENA

No.	CODIGO DANE	DESCRIPCION. SEDE CENTRAL	CANT	VALOR
		REDES HIDROSANITARIAS Y ALCANTARILLADO		
4	54790	**Mantenimiento de pared de sala de profesores parte occidente** consistente en: * Reparación de grietas, Raspada, resanada e impermeabilizada para eliminar el hongo de la humedad en la pared debido a filtración del aire acondicionado y pintada de esta pared.	GL.	$ 200.000,oo

Antes



Durante







Hernando Zambrano Cabrera

Nit. 7.704.373-1
Régimen Simplificado
Servicio Garantizados de Trabajos de Obra y Mantenimiento
Hernandozambrano26@outlook.com
Técnico Profesional SENA







Vereda Dina Aipe Lote 18
Cel. 3212804215



Hernando Zambrano Cabrera

Nit. 7.704.373-1
Régimen Simplificado
Servicio Garantizados de Trabajos de Obra y Mantenimiento
Hernandozambrano26@outlook.com
Técnico Profesional SENA

No.	CODIGO DANE	DESCRIPCION. SEDE CONTRALORIA	CANT	VALOR
ITEM		REDES HIDROSANITARIAS Y ALCANTARILLADO		
19	54790	Reparación de baterías sanitarias con cambio de llaves		$ 400.000,00
			SEDE CONTRALORIA	$ 400.000,00

Antes





Despues







Hernando Zambrano Cabrera

Nit. 7.704.373-1
Régimen Simplificado
Servicio Garantizados de Trabajos de Obra y Mantenimiento
Hernandozambrano26@outlook.com
Técnico Profesional SENA

Antes



Durante



Despues



Vereda Dina Aipe Lote 18
Cel. 3212804215



Hernando Zambrano Cabrera

Nit. 7.704.373-1
Régimen Simplificado
Servicio Garantizados de Trabajos de Obra y Mantenimiento
Hernandozambrano26@outlook.com
Técnico Profesional SENA

No.	CODIGO DANE	DESCRIPCION. SEDE CONTRALORIA	CANT	VALOR
ITEM		REDES HIDROSANITARIAS Y ALCANTARILLADO		
23	54790	Reparación del taponamiento de baños de preescolar	GL.	$ 350.000,00
			SEDE CONTRALORIA	$ 350.000,00











Vereda Dina Aipe Lote 18
Cel. 3212804215



Hernando Zambrano Cabrera

Nit. 7.704.373-1
Régimen Simplificado
Servicio Garantizados de Trabajos de Obra y Mantenimiento
Hernandozambrano26@outlook.com
Técnico Profesional SENA

No.	CODIGO DANE	DESCRIPCION. SEDE CONTRALORIA	CANT	VALOR
ITEM		REDES HIDROSANITARIAS Y ALCANTARILLADO		
29	54790	Cambio de tejas de eternit de aulas de clases	GL.	$ 250.000,00
			SEDE CONTRALORIA	$ 250.000,00

ANTES



DURANTE



DESPUES







Hernando Zambrano Cabrera

Nit. 7.704.373-1
Régimen Simplificado
Servicio Garantizados de Trabajos de Obra y Mantenimiento
Hernandozambrano26@outlook.com
Técnico Profesional SENA

No.	CODIGO DANE	DESCRIPCION. SEDE CONTRALORIA	CANT	VALOR
ITEM		REDES HIDROSANITARIAS Y ALCANTARILLADO		
31	54790	Levantar nuevamente la ramada de los trastes	GL.	$ 250.000,00
			SEDE CONTRALORIA	$ 250.000,00





Vereda Dina Aipe Lote 18
Cel. 3212804215



Hernando Zambrano Cabrera

Nit. 7.704.373-1
Régimen Simplificado
Servicio Garantizados de Trabajos de Obra y Mantenimiento
Hernandozambrano26@outlook.com
Técnico Profesional SENA

No.	CODIGO DANE	DESCRIPCION. SEDE CONTRALORIA	CANT	VALOR
ITEM		REDES HIDROSANITARIAS Y ALCANTARILLADO		
34	54790	Reparar la pared que queda al pie de coordinación	GL.	$ 300.000,00
			SEDE CONTRALORIA	$ 300.000,00

Antes



Durante



Vereda Dina Aipe Lote 18
Cel. 3212804215

Hernando Zambrano Cabrera

Nit. 7.704.373-1
Régimen Simplificado
Servicio Garantizados de Trabajos de Obra y Mantenimiento
Hernandozambrano26@outlook.com
Técnico Profesional SENA

Durante





Durante



Vereda Dina Aipe Lote 18
Cel. 3212804215

Hernando Zambrano Cabrera

Nit. 7.704.373-1
Régimen Simplificado
Servicio Garantizados de Trabajos de Obra y Mantenimiento
Hernandozambrano26@outlook.com
Técnico Profesional SENA

Despues



No.	CODIGO DANE	DESCRIPCION.SEDE COLOMBO	CANT	VALOR
ITEM		**REDES HIDROSANITARIAS Y ALCANTARILLADO**		
39	54790	Cambio de chapas de puertas de aulas de clase	GL.	$ 50.000,00
			SEDE COLOMBO	**$50.000,00**

Antes



Durante



Vereda Dina Aipe Lote 18
Cel. 3212804215

Hernando Zambrano Cabrera

Nit. 7.704.373-1
Régimen Simplificado
Servicio Garantizados de Trabajos de Obra y Mantenimiento
Hernandozambrano26@outlook.com
Técnico Profesional SENA

Despues



No.	CODIGO DANE	DESCRIPCION.SEDE COLOMBO	CANT	VALOR
ITEM		**REDES HIDROSANITARIAS Y ALCANTARILLADO**		
42	54790	Mantenimiento de sanitarios, con levantada de tasa y Destaponamiento hasta un metro de cañería, incluye retiro y bote de escombros a sitio autorizado de niños y niñas	GL.	$300.000,00
			SEDE COLOMBO	**$300.000,00**

Antes



Durante



Vereda Dina Aipe Lote 18
Cel. 3212804215

Hernando Zambrano Cabrera

Nit. 7.704.373-1
Régimen Simplificado
Servicio Garantizados de Trabajos de Obra y Mantenimiento
Hernandozambrano26@outlook.com
Técnico Profesional SENA

Durante



Despues



No.	CODIGO DANE	DESCRIPCION.SEDE COLOMBO	CANT	VALOR
ITEM		REDES HIDROSANITARIAS Y ALCANTARILLADO		
43	54790	Cambio de llave de paso de la batería sanitaria	GL.	$60.000,00
			SEDE COLOMBO	$60.000,00

Antes



Despues



Vereda Dina Aipe Lote 18
Cel. 3212804215

Hernando Zambrano Cabrera

Nit. 7.704.373-1
Régimen Simplificado
Servicio Garantizados de Trabajos de Obra y Mantenimiento
Hernandozambrano26@outlook.com
Técnico Profesional SENA

Despues



No.	CODIGO DANE	DESCRIPCION.SEDE COLOMBO	CANT	VALOR
ITEM		**REDES HIDROSANITARIAS Y ALCANTARILLADO**		
44	54790	Arreglo de humedad de la sala múltiple	GL.	$300.000,00
			SEDE COLOMBO	**$300.000,00**

Antes



Durante

Hernando Zambrano Cabrera

Nit. 7.704.373-1
Régimen Simplificado
Servicio Garantizados de Trabajos de Obra y Mantenimiento
Hernandozambrano26@outlook.com
Técnico Profesional SENA

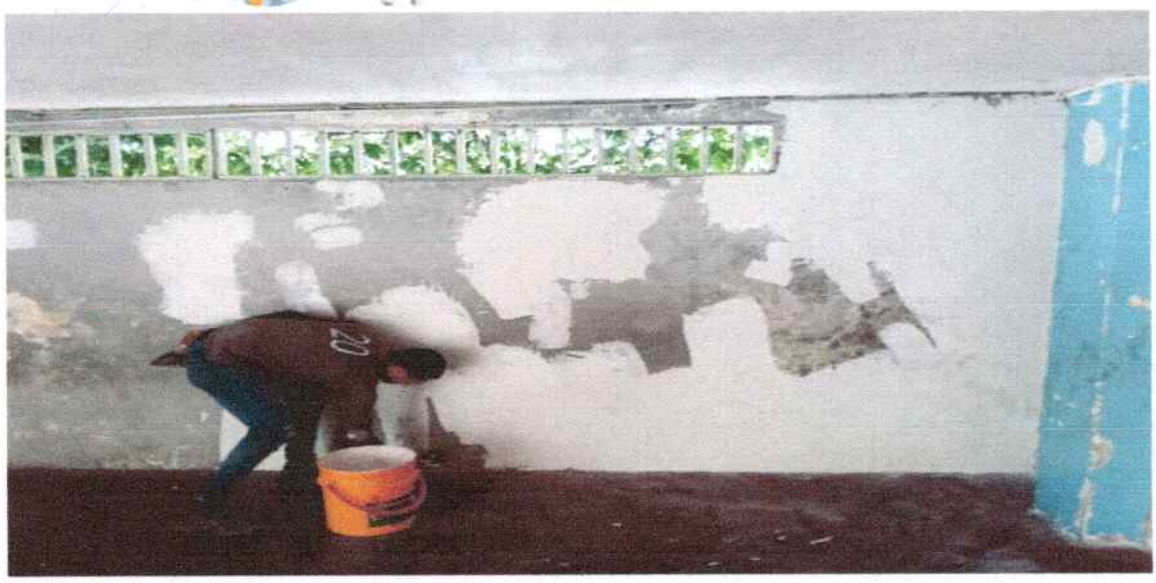

Durante

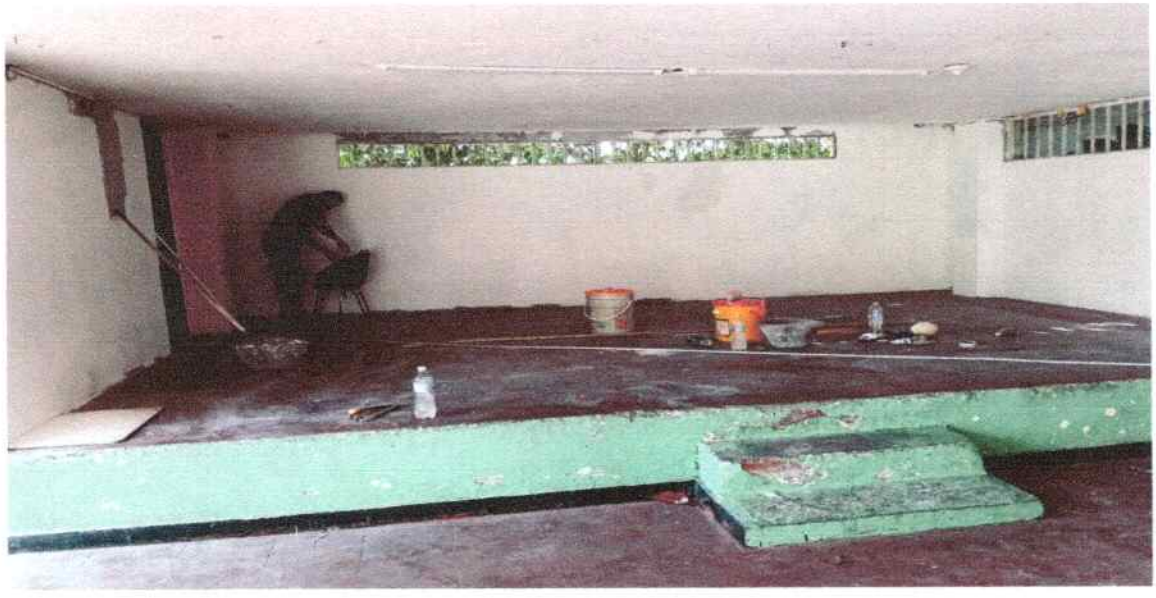

Vereda Dina Aipe Lote 18
Cel. 3212804215

Hernando Zambrano Cabrera

Nit. 7.704.373-1
Régimen Simplificado
Servicio Garantizados de Trabajos de Obra y Mantenimiento
Hernandozambrano26@outlook.com
Técnico Profesional SENA

Después

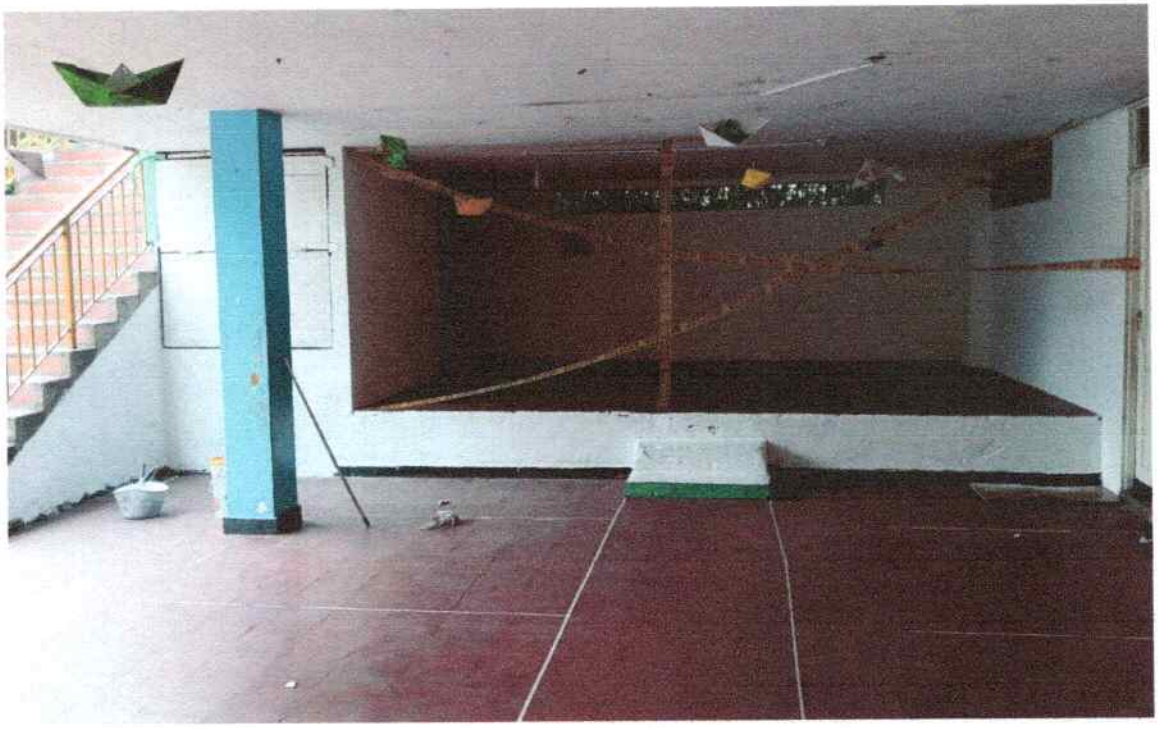

No.	CODIGO DANE	DESCRIPCION.SEDE COLOMBO	CANT	VALOR
ITEM		**REDES HIDROSANITARIAS Y ALCANTARILLADO**		
47	54790	Cambio de tejas de eternit de las aulas	GL.	$240.000,00
			SEDE COLOMBO	**$240.000,00**

Antes

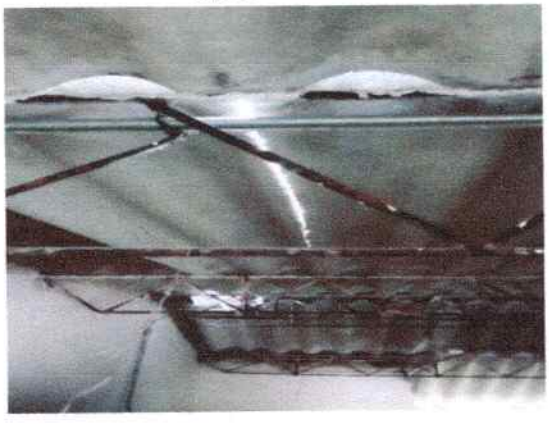

Después



Vereda Dina Aipe Lote 18
Cel. 3212804215

Hernando Zambrano Cabrera

Nit. 7.704.373-1
Régimen Simplificado
Servicio Garantizados de Trabajos de Obra y Mantenimiento
Hernandozambrano26@outlook.com
Técnico Profesional SENA

Después



No.	CODIGO DANE	DESCRIPCION.SEDE COLOMBO	CANT	VALOR
ITEM		**REDES HIDROSANITARIAS Y ALCANTARILLADO**		
50	54790	Mantenimiento de bebederos y cambio de llaves terminales	GL.	$100.000,00
			SEDE COLOMBO	**$100.000,00**





Hernando Zambrano Cabrera

Nit. 7.704.373-1
Régimen Simplificado
Servicio Garantizados de Trabajos de Obra y Mantenimiento
Hernandozambrano26@outlook.com
Técnico Profesional SENA



OTROSI No 001 CONTRATO DE OBRA No 006-2026

ACTIVIDADES QUE SE SUPRIMEN Y ACTIVIDADES NUEVAS.

Las actividades objeto de modificación son las siguientes:

ACTIVIDAD INICIALMENTE PACTADA QUE SE SUPRIME	VALOR LIBERADO	NUEVAS ACTIVIDADES QUE SE INCORPORAN	VALOR NUEVO ITEMS DE ACTIVIDADES
ITEM 15 **Sede Central:** Mantenimiento de las placas de superboar de la planta nueva bloque A: reparando las dañadas y pintura en general	$ 800.000,oo	**Sede Central:** Retirar todas las placas de superboar de la planta nueva del bloque A	$ 200.000,oo
		Sede Central: Mantenimiento de la pared del aula de ingles la cual presenta humedad y levantamiento de la pintura.(Resanar, estucar y pintar la pared de blanco)	$ 200.000,oo
		Sede Colombo: Mantenimiento de cielo raso de la sala de sistemas (cambio de láminas de icopor rotas o que no estén por nuevas)	$ 400.000,oo
TOTAL NUEVOS ITEMS			**$800.000,oo**



Hernando Zambrano Cabrera

Nit. 7.704.373-1
Régimen Simplificado
Servicio Garantizados de Trabajos de Obra y Mantenimiento
Hernandozambrano26@outlook.com
Técnico Profesional SENA

No.	CODIGO DANE	DESCRIPCION.SEDE CENTRAL	CANT	VALOR
ITEM		**REDES HIDROSANITARIAS Y ALCANTARILLADO**		
1	54790	Retirar todas las placas de superboar de la planta nueva del bloque A	GL.	$200.000,00
			SEDE CENTRAL	**$200.000,00**



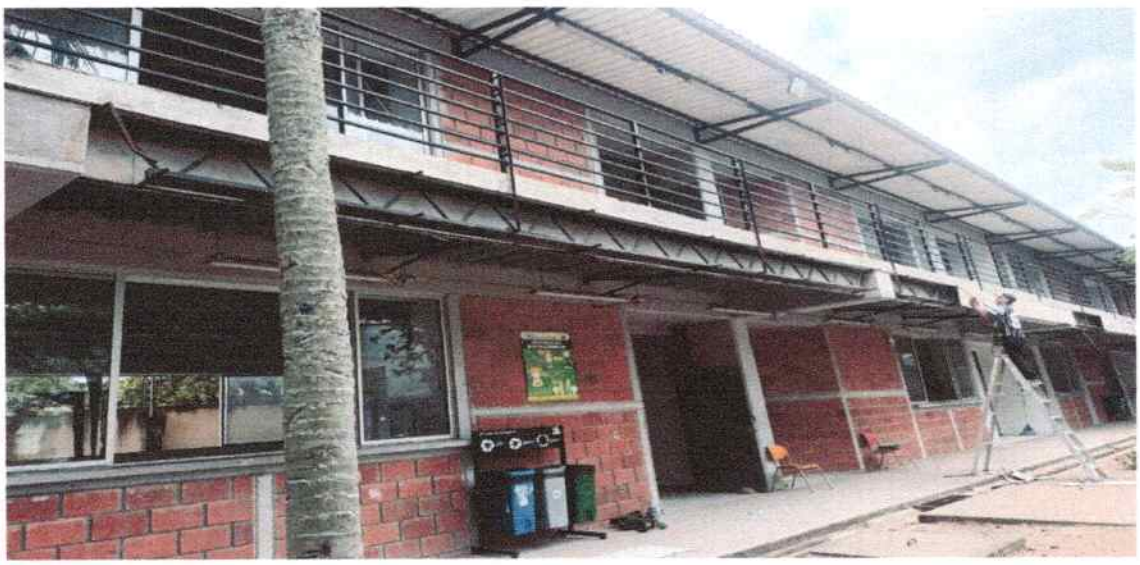

Hernando Zambrano Cabrera

Nit. 7.704.373-1
Régimen Simplificado
Servicio Garantizados de Trabajos de Obra y Mantenimiento
Hernandozambrano26@outlook.com
Técnico Profesional SENA





Vereda Dina Aipe Lote 18
Cel. 3212804215



Hernando Zambrano Cabrera

Nit. 7.704.373-1
Régimen Simplificado
Servicio Garantizados de Trabajos de Obra y Mantenimiento
Hernandozambrano26@outlook.com
Técnico Profesional SENA

No.	CODIGO DANE	DESCRIPCION.SEDE CENTRAL	CANT	VALOR
ITEM		**REDES HIDROSANITARIAS Y ALCANTARILLADO**		
2	54790	Mantenimiento de la pared del aula de ingles la cual presenta humedad y levantamiento de la pintura.(Resanar, estucar y pintar la pared de blanco)	GL.	$200.000,00
			SEDE CENTRAL	**$200.000,00**



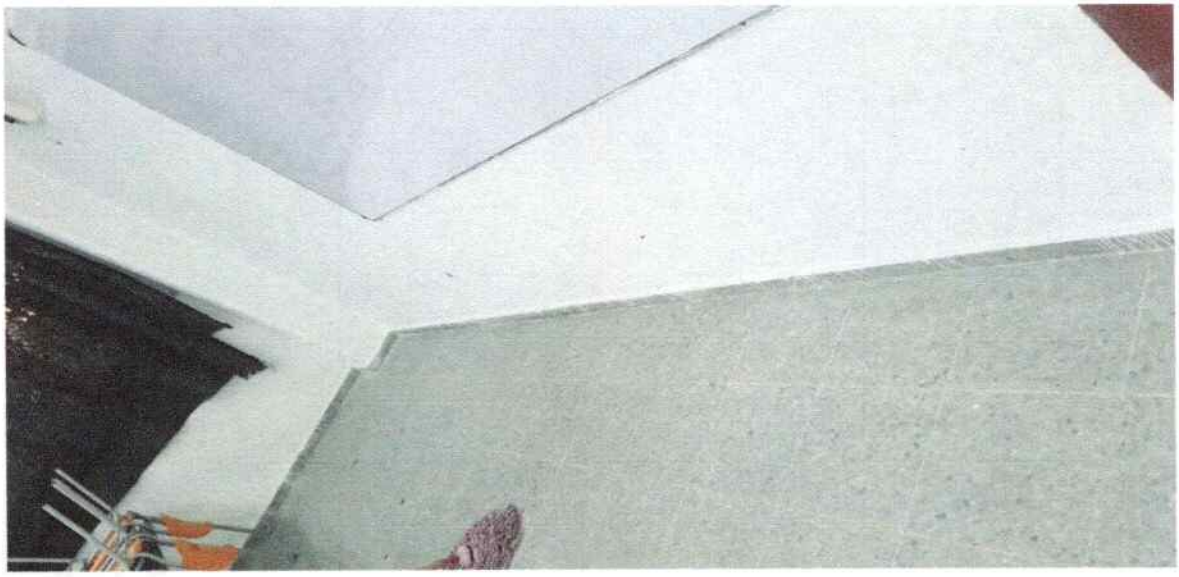

Vereda Dina Aipe Lote 18
Cel. 3212804215

Hernando Zambrano Cabrera

Nit. 7.704.373-1
Régimen Simplificado
Servicio Garantizados de Trabajos de Obra y Mantenimiento
Hernandozambrano26@outlook.com
Técnico Profesional SENA





Vereda Dina Aipe Lote 18
Cel. 3212804215



Hernando Zambrano Cabrera

Nit. 7.704.373-1
Régimen Simplificado
Servicio Garantizados de Trabajos de Obra y Mantenimiento
Hernandozambrano26@outlook.com
Técnico Profesional SENA

No.	CODIGO DANE	DESCRIPCION.SEDE COLOMBO ANDINO	CANT	VALOR
ITEM		**REDES HIDROSANITARIAS Y ALCANTARILLADO**		
3	54790	Mantenimiento de cielo raso de la sala de sistemas (cambio de láminas de icopor rotas o que no estén por nuevas)	GL.	$400.000,00
			SEDE COLOMBO	**$400.000,00**







Vereda Dina Aipe Lote 18
Cel. 3212804215



Hernando Zambrano Cabrera

Nit. 7.704.373-1
Régimen Simplificado
Servicio Garantizados de Trabajos de Obra y Mantenimiento
Hernandozambrano26@outlook.com
Técnico Profesional SENA



Neiva, 20 de octubre de 2026

Firma_____

Hernando Zambrano Cabrera
C.C. No 7.704.373 de Neiva

Vereda Dina Aipe Lote 18
Cel. 3212804215