NFORME DE SUPERVISIÓN CONTRATO DE PRESTACIÓN DE SERVICIOS

NOMBRE:	LEONEL MAURICIO CUASPUD OVIEDO				**C.C. No:**	1.085.905.869	
N° CONTRATO:	803	**AÑO CONTRATO:**	2026	**VIGENCIA DESDE:**	22/10/2026	**HASTA:**	31/12/2026

OBJETO DEL CONTRATO

"PRESTACIÓN DE SERVICIOS PROFESIONALES COMO REFERENTE DE LA UNIDAD DE ADULTO MAYOR DE LA SUBDIRECCION DE INCLUSION SOCIAL DEL DEPARTAMENTO ADMINISTRATIVO DE ACCION SOCIAL DEL MUNICIPIO DE IPIALES "GOBIERNO DEL PUEBLO" EN EL MARCO DE DESARROLLO DE LA LINEA ESTRATEGICA "IPIALES LOGRA DIGNIDAD "

NÚMERO DE PAGO	1	**NOMBRE(S) SUPERVISOR(ES)**	**MARIO FIDEL TULCAN ORTEGA** **Subdirector (E) de Inclusión Social**

DESCRIPCIÓN DE OBLIGACIONES Y ACTIVIDADES DURANTE EL RESPECTIVO PERIODO	
DETALLAR OBLIGACIONES ESTIPULADAS EN EL CONTRATO	**DETALLAR LAS ACTIVIDADES DESARROLLADAS DURANTE EL PERIODO DEL INFORME RESPECTO A CADA UNA DE LAS OBLIGACIONES ESTIPULADAS EN EL CONTRATO**
1- Apoyar en la ejecución de las acciones implementadas por el Departamento Administrativo de Acción Social, con el fin de cumplir con los objetivos planteados en el Plan de Desarrollo Municipal de Ipiales 2024-2027,"Ipiales, Gobierno del Pueblo."	-Asistencia semana Andina apoyo a procesos de caracterización de personas mayores y emprendimientos parque 20 de julio. -Apoyo a inspección primera de policía en los procesos de desalojo y verificación de derechos. -Participación en la feria de servicios realizada por la unidad de víctimas en el corregimiento de la Victoria. -Asistencia a la reunión sobre la organización de la feria binacional a realizarse en el Municipio de Ipiales. -Asistencia comité de mesa técnica de inclusión social. --Apoyo a inspección primera de policía en los procesos de desalojo y verificación de derechos. -Asistencia a reunión proceso de asamblea municipal. -Acompañamiento feria de emprendimientos apoyo casa social de la mujer Majestic mol. -Apoyo en limpieza de jornada ambiental rio Blanco.
2. Realizar visitas sociofamiliares a personas adultas y adultas mayores que requieran apoyo de la Subdirección de Inclusión Social, en articulación con la Comisaría de Familia y demás instituciones competentes, incluyendo aquellos casos que puedan requerir internación en centros de bienestar o de larga estancia.	-visita sociofamiliar a las personas mayores: • Luis Pabón • Clemencia Berenice legarda • Jesus efrain Almeida • Blanca nieves • Efrain Tovar

Powered by CamScanner

DESCRIPCIÓN DE OBLIGACIONES Y ACTIVIDADES DURANTE EL RESPECTIVO PERIODO	
DETALLAR OBLIGACIONES ESTIPULADAS EN EL CONTRATO	**DETALLAR LAS ACTIVIDADES DESARROLLADAS DURANTE EL PERIODO DEL INFORME RESPECTO A CADA UNA DE LAS OBLIGACIONES ESTIPULADAS EN EL CONTRATO**
3-Activar las rutas de atención necesarias para garantizar los derechos de esta población, de acuerdo con la situación identificada, y realizar el seguimiento permanente y la elaboración de Informes correspondientes.	-Activación de ruta con entidades de protección Comisaria de Familia a las personas mayores: • Luis Pabón • Clemencia Berenice legarda • Jesus efrain Almeida • Blanca nieves • Efrain Tovar.
4- Realizar la valoración de los eventuales daños emocionales que puedan presentar los adultos mayores en el contexto social, ético y humanístico de la población de adulto mayor y la indagación permanente dirigida a su evolución orientada a solucionar los problemas que se presenten en los diferentes contextos.	-En el periodo se realiza visitas psicosociales a los 10 beneficiarios del convenio con el Hogar San José.
5- Caracterizar a los Adultos Mayores mediante un registro sistemático que permita consolidar el censo de la población	-Se organizó para el mes de noviembre el apoyo con los profesionales de centro vida para el proceso de caracterización de las personas mayores del Municipio.
6- Apoyar en el desarrollo de la secretaria técnica del Comité Municipal de Adulto Mayor, así como en la articulación interinstitucional para el seguimiento, monitoreo y evaluación del plan de acción Correspondiente.	-Durante el periodo no se realiza la ejecución del comité de adulto mayor teniendo en cuenta que en el mes de diciembre se da cumplimiento al cuarto comité programado durante el año 2026.
7. Hacer seguimiento en la Metodología General Ajustada - MGA de los proyectos de inversión enfocados en la atención a población adulto mayor que permitan alcanzar las metas del Plan de Acción Social diseñado por la subdirección de Inclusión Social, el Plan Operativo Anual, y Plan de Desarrollo Municipal.	-Se programa para el mes de noviembre realizar seguimiento a la metodología MGA, mediante el desarrollo y ejecución del plan de acción
8- Liderar las actividades de atención integral y apoyo social para las personas mayores en estado de vulnerabilidad de SISBEN correspondiente a los grupos A y B del Municipio de Ipiales.	-Realización de taller de salud mental sobre los derechos y deberes de las personas mayores articulación casa cosa de la mujer. -Realización de taller gestión de la soledad articulación con casa social de la mujer lugar centro vida.
9. Acompañar el desarrollo de las acciones del componente de lúdica, recreación y deporte	-Se programa cronograma para el mes de noviembre con el fin de realizar actividades lúdicas y de sano esparcimiento de las personas mayores de los puntos móviles
10. Desarrollar acciones y/o estrategias para las fechas conmemorativas de adulto mayor encaminadas a promover y garantizar los derechos de la población.	-Celebración día internacional de las personas mayor en el sector las lajas conmemorando a la persona más longeva de los programas de centro vida

Powered by CamScanner

DESCRIPCIÓN DE OBLIGACIONES Y ACTIVIDADES DURANTE EL RESPECTIVO PERIODO	
DETALLAR OBLIGACIONES ESTIPULADAS EN EL CONTRATO	**DETALLAR LAS ACTIVIDADES DESARROLLADAS DURANTE EL PERIODO DEL INFORME RESPECTO A CADA UNA DE LAS OBLIGACIONES ESTIPULADAS EN EL CONTRATO**
	proceso y seguimientos de las personas mayores.
12-Brindar apoyo logístico a las actividades realizadas en el Centro Vida en beneficio de la población adulto mayor del Municipio de Ipiales.	-Acompañamiento a visita de inspección con el fin de iniciar el proceso de alistamiento de apertura de centro vida
13. Apoyar al equipo del Programa Colombia Mayor en las acciones que se requieran.	-Convocar a los monitores de los sectores urbanos y rurales para socializar la actividad y coordinar las acciones necesarias para la ejecución de la Asamblea Municipal de Ipiales. -Apoyo en la organización y registro de firmas para el encuentro de asamblea Municipal a realizarse en el mes de noviembre.
14-Apoyar la supervisión y acompañar las visitas sociofamiliares de los adultos mayores beneficiarios e inscritos al Programa Colombia Mayor y/o las solicitadas por el mismo con el fin de corroborar su condición socioeconómica	-En el periodo no se realizan solicitudes por parte del programa de Colombia mayor para la supervisión y acompañamiento de visitas sociofamiliares.
15- Apoyar la proyección de respuestas, solicitudes, quejas, peticiones y demás requerimientos que sean allegados al Departamento Administrativo de Acción Social, la Subdirección de Inclusión Social y la Unidad de Adulto Mayor correspondientes a este contrato.	-Durante el periodo no se presentan solicitudes, quejas, peticiones y demás requerimientos que sean allegados al Departamento Administrativo de Acción Social, la Subdirección de Inclusión Social y la Unidad de Adulto Mayor correspondientes a este contrato.
16- Cuidar y preservar los bienes, documentos y elementos a su cargo para el desarrollo de las actividades derivadas del objeto de este contrato. Así mismo, se obliga a entregarlos en el estado en que los recibió, así como también informar de cualquier pérdida o deterioro de los mismos y/o sus partes, como consecuencia del uso normal o por daño que le sea imputable.	-En atención a lo establecido, manifiesto mi compromiso con el cuidado, preservación y correcta utilización de los bienes, documentos y elementos asignados para el desarrollo de mis actividades dentro del marco del contrato.
17- Archivar la documentación que se genere de sus actividades en el Departamento Administrativo de Acción Social de la Alcaldía Municipal de Ipiales acorde a la Ley 594 del año 2000.	-Se apoya en la organización de archivo
18- Cumplir con los protocolos de protección de datos personales conforme a la Ley 1581 de 2012 y demás normas que regulan el tratamiento de información sensi ble.	-Se da cumplimiento frente a los protocolos de protección de datos personales conforme a la Ley 1581 de 2012 y demás normas que regulan el tratamiento de información sensible.
19. Las demás obligaciones que se desprendan de la naturaleza del objeto contractual.	-El contratista está cumpliendo el ítem a cabalidad

PRODUCTOS Y/O OTROS ANEXOS
✔ Informes de visitas psicosociales y seguimientos. ✔ Oficio de recibido de remisión de caso a comisaria de familia.

Powered by CamScanner

PRODUCTOS Y/O OTROS ANEXOS

- ✔ Consultar link de base de datos de caracterización y registro fotográfico.
- ✔ Fichas socioeconómicas de caracterización.
- ✔ Oficio de remisión.
- ✔ Registro fotográfico.

OBSERVACIONES O INFORMACIÓN ADICIONAL

FIRMA DEL CONTRATISTA
LEONEL MAURICIO CUASPUD OVIEDO

CERTIFICACIÓN DEL (LOS) SUPERVISOR(ES) DEL CONTRATO

En mi calidad de supervisor del Contrato de prestación de Servicios arriba relacionado, certifico el cumplimiento a cabalidad de las obligaciones establecidas en el mismo por parte del contratista y el desarrollo de las actividades descritas en el presente informe.

FIRMA DEL SUPERVISOR
MARIO FIDEL TULCAN ORTEGA
Subdirector (E) de Inclusión Social
Departamento Administrativo de Acción Social
Alcaldía de Ipiales

Powered by CamScanner

REGISTRO FOTOGRAFICO ACTIVIDADES MES DE OCTUBRE 2026

Apoyar en la ejecución de las acciones implementadas por el Departamento Administrativo de Acción Social, con el fin de cumplir con los objetivos planteados en el Plan de Desarrollo Municipal de Ipiales 2024-2027," Ipiales, Gobierno del Pueblo."

1- -Asistencia semana Andina apoyo a procesos de caracterización de personas mayores y emprendimientos parque 20 de julio.







-Apoyo a inspección primera de policía en los procesos de desalojo y verificación de derechos

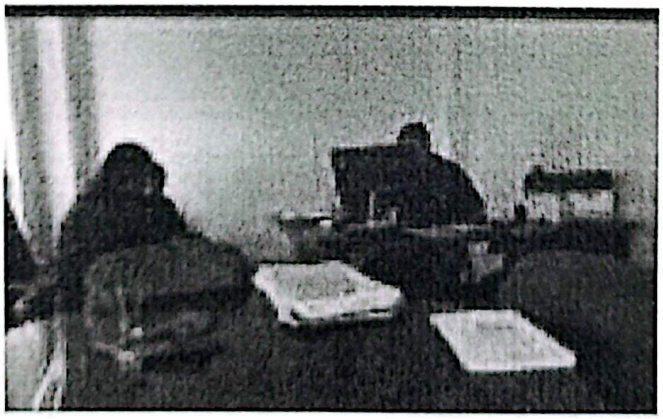

-Participación en la feria de servicios realizada por la unidad de víctimas en el corregimiento de la victoria





Powered by CamScanner

-Asistencia a la reunión sobre la organización de la feria binacional a realizarse en el Municipio de Ipiales.





-Asistencia comité de mesa técnica de inclusión social.



--Apoyo a inspección primera de policía en los procesos de desalojo y verificación de derechos.





Powered by CamScanner

Asistencia a reunión proceso de asamblea municipal.



-Acompañamiento feria de emprendimientos apoyo casa social de la mujer Majestic mol.



-Apoyo en limpieza de jornada ambiental rio Blanco



Powered by CamScanner

2. Realizar visitas sociofamiliares a personas adultas y adultas mayores que requieran apoyo de la Subdirección de Inclusión Social, en articulación con la Comisaría de Familia y demás instituciones competentes, incluyendo aquellos casos que puedan requerir internación en centros de bienestar o de larga estancia.

-visita sociofamiliar a las personas mayores: Luis Pabón, Clemencia Berenice legarda Jesus efrain Almeida, Blanca nieves, Eduardo Tarapuez.


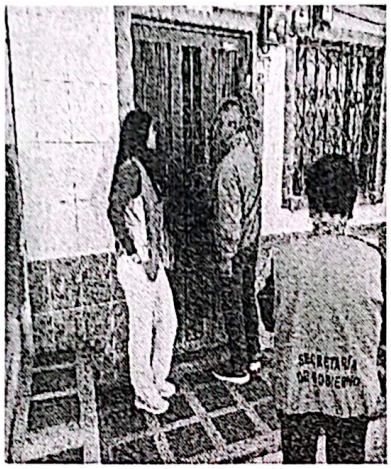

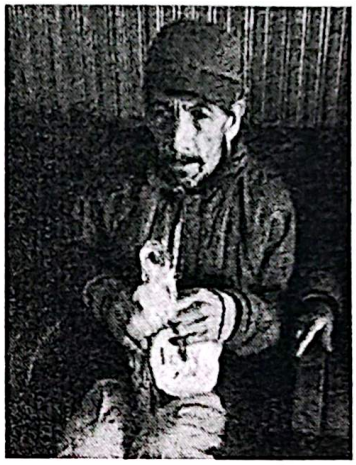



4- Realizar la valoración de los eventuales daños emocionales que puedan presentar los adultos mayores en el contexto social, ético y humanístico de la población de adulto mayor y la indagación permanente dirigida a su evolución orientada a solucionar los problemas que se presenten en los diferentes contextos.




Powered by CamScanner

8- Liderar las actividades de atención integral y apoyo social para las personas mayores en estado de vulnerabilidad de SISBEN correspondiente a los grupos A y B del Municipio de Ipiales.

-Realización de taller de salud mental sobre los derechos y deberes de las personas mayores articulación casa cosa de la mujer.





-Realización de taller gestión de la soledad articulación con casa social de la mujer lugar centro vida.





Powered by CamScanner

10. Desarrollar acciones y/o estrategias para las fechas conmemorativas de adulto mayor encaminadas a promover y garantizar los derechos de la población.

-Celebración dia internacional de las personas mayor en el sector las lajas conmemorando a la persona más longeva de los programas de centro vida





11. Realizar articulaciones con las diferentes entidades públicas y privadas para generar acciones, estrategias y/o espacios de bienestar y mejoramiento de la calidad de vida del adulto mayor.

-En el periodo correspondiente se realiza estudio de caso con el fin de verificar los proceso y seguimientos de las personas mayores.

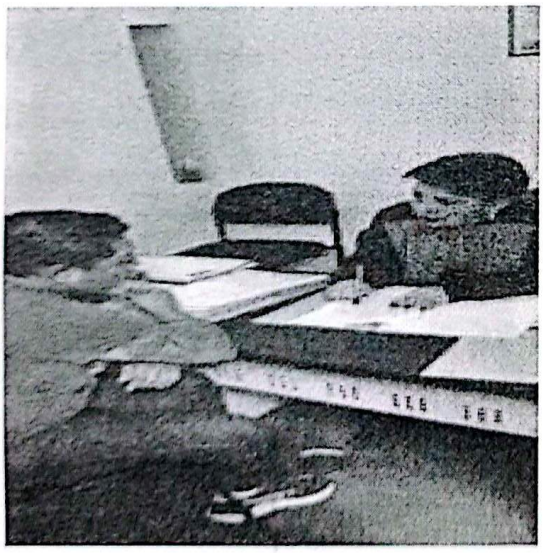

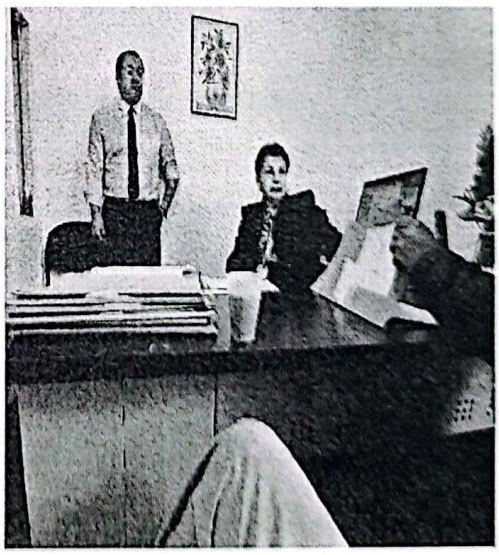

12-Brindar apoyo logístico a las actividades realizadas en el Centro Vida en beneficio de la población adulto mayor del Municipio de Ipiales.

-Acompañamiento a visita de inspección con el fin de iniciar el proceso de alistamiento de apertura de centro vida

Powered by CamScanner

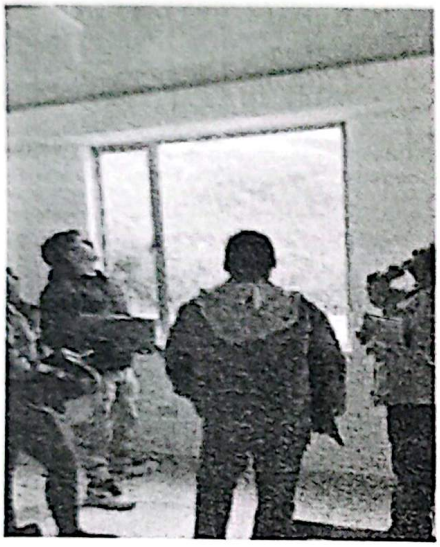

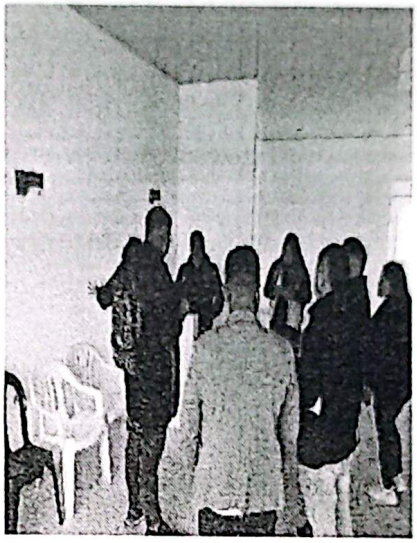

13. Apoyar al equipo del Programa Colombia Mayor en las acciones que se requieran.

Convocar a los monitores de los sectores urbanos y rurales para socializar la actividad y coordinar las acciones necesarias para la ejecución de la Asamblea Municipal de Ipiales.





Powered by CamScanner