	ALCALDIA MUNICIPAL DE VILLAVICENCIO	
	SECRETARIA DE EDUCACION MUNICIPAL	
	INSTITUCION EDUCATIVA TÉCNICA CATUMARE	NIT 822002008-1

GESTIÓN ADMINISTRATIVA FINANCIERA

1. INFORME DEL CONTRATO

No de contrato	15			
Contratista	Milciades Ducuara Reyes	C.C	17,342,708	
Supervisor (es)	BLANCA ORTENCIA VALLEJO ROSALBA DURAN	C.C	40394001 46680619	
Objeto del contrato	PRESTACIÓN DE SERVICIO DE TALA, PODA DE ÁRBOLES Y GUADAÑA DE LAS INSTALACIONES FÍSICAS DE TRES DE LAS SEDES DE LA INSTITUCIÓN EDUCATIVA TÉCNICA CATUMARE DE VILLAVICENCIO AÑO 2026			
valor del contrato	11,100,000			
fuente (s) de recursos	SGP		CUÁNTO	
	CONCURRENCIA		CUÁNTO	
	PROPIOS	x	CUÁNTO	11,100,000.00
	OTROS: CUALES?		CUÁNTO	
Alcance	PRESTACIÓN DE SERVICIO DE TALA, PODA DE ÁRBOLES Y GUADAÑA DE LAS INSTALACIONES FÍSICAS DE TRES DE LAS SEDES DE LA INSTITUCIÓN EDUCATIVA TÉCNICA CATUMARE DE VILLAVICENCIO AÑO 2026.			
fecha de celebración	13 DE OCTUBRE DE 2026			
fecha de inicio	13 DE OCTUBRE DE 2026			
fecha de terminación	03 DE NOVIEMBRE DE 2026			
Estado del Contrato	CUMPLIDO			
Novedad contractual	PRESTACIÓN DE SERVICIO DE TALA, PODA DE ÁRBOLES Y GUADAÑA DE LAS INSTALACIONES FÍSICAS DE TRES DE LAS SEDES DE LA INSTITUCIÓN EDUCATIVA TÉCNICA CATUMARE DE VILLAVICENCIO AÑO 2026.			

Subsana Hallazgo del Informe final de auditorio de la CMV, vigencia 2024.	SI	
	NO	

2. INFORMACIÓN DE LA EJECUCIÓN DE LOS ITEMS CONTRACTUALES

Item No 1	Tala de 4 arboles autorizados por cormacarena que no requieren canastilla
Unidad de Medida	Unidad
Cantidad contractual	4
Cantidad ejecutada	4
Vr Inicial	1,200,000
Vr Final	1,200,000

Subsana Hallazgo del Informe final de auditorio de la CMV, vigencia 2024.	SI	
	NO	x

EVIDENCIAS DE LA EJECUCION DE LA ACTIVIDAD

IMÁGENES DEL ANTES	IMÁGENES DEL DESPUES
	
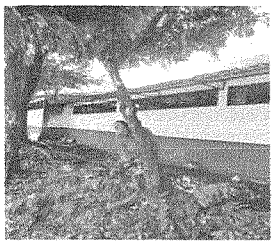	
	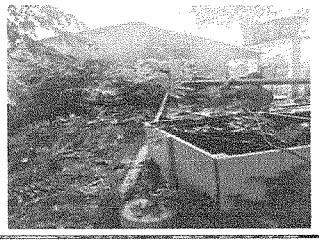

	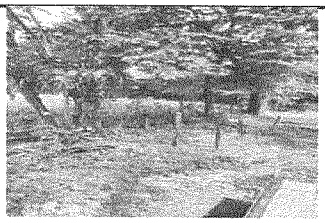
OBSERVACIONES:	Se realizo la tala de los arboles conforme al item

Item No 2	Poda de 10 arboles
Unidad de Medida	Global
Cantidad contractual	10
Cantidad ejecutada	10
Vr Inicial	1,500,000
Vr Final	1,500,000

Subsana Hallazgo del Informe final de auditorio de la CMV, vigencia 2024.	SI	
	NO	

EVIDENCIAS DE LA EJECUCION DE LA ACTIVIDAD	
IMÁGENES DEL ANTES	IMÁGENES DEL DESPUES
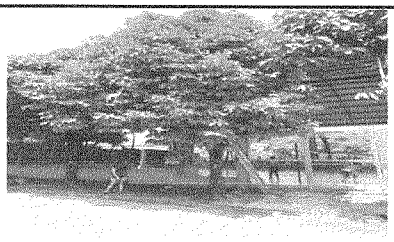	
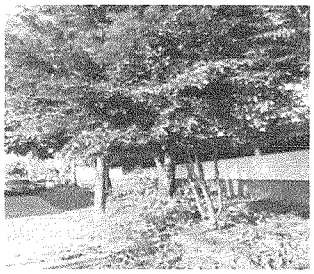	
OBSERVACIONES:	se realizo la poda de los arboles de acuerdo al item.

Item No 3	Guadañada a todo costo de la sede principal
Unidad de Medida	Global
Cantidad contractual	1
Cantidad ejecutada	1
Vr Inicial	300,000
Vr Final	300,000

Subsana Hallazgo del Informe final de auditorio de la CMV, vigencia 2024.	SI	
	NO	

EVIDENCIAS DE LA EJECUCION DE LA ACTIVIDAD	
IMÁGENES DEL ANTES	IMÁGENES DEL DESPUES
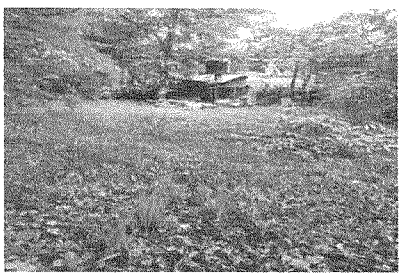	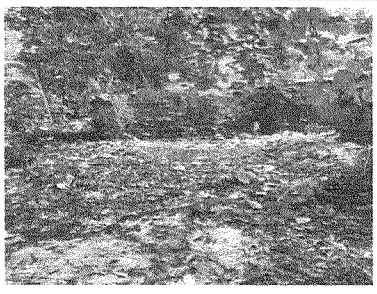
OBSERVACIONES:	Se realizo la guadañada a todo costo de acuerdo al item.

Item No 1 sede Campestre	Guadañada y poda a todo costo de la sede en area perimetral del muro de sendero de ingreso, jardines internos, bosques, alrededor de aulas sanitarios y polideportivos SEDE CAMPESTRE
Unidad de Medida	Global
Cantidad contractual	1
Cantidad ejecutada	1

Vr Inicial	2,400,000
Vr Final	2,400,000

Subsana Hallazgo del Informe final de auditorio de la CMV de la vigencia ____.	SI	
	NO	

EVIDENCIAS DE LA EJECUCION DE LA ACTIVIDAD

IMÁGENES DEL ANTES	IMÁGENES DEL DESPUES
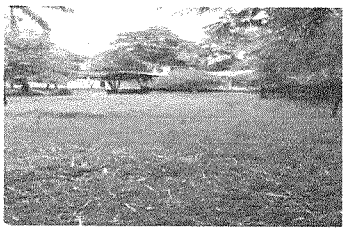	
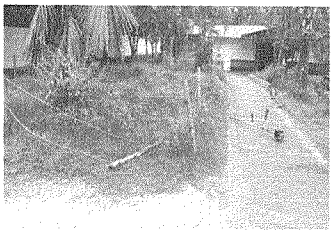	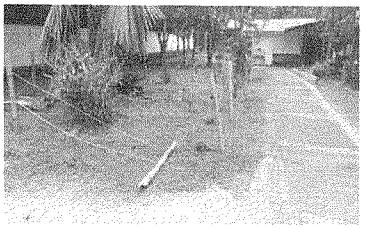
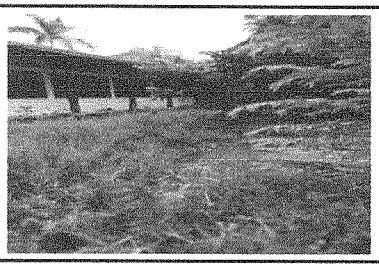	
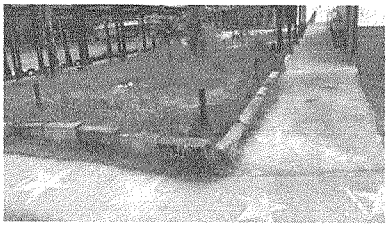	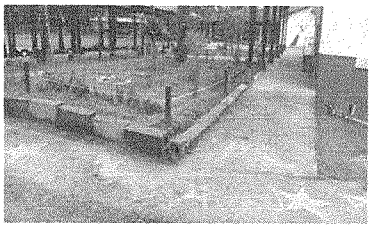

OBSERVACIONES:	Se realizo la guadañada a todo costo de acuerdo al item.

Item No 2 sede Campestre	Poda de arboles SEDE CAMPESTRE
Unidad de Medida	Unidad
Cantidad contractual	10
Cantidad ejecutada	10
Vr Inicial	1,500,000
Vr Final	1,500,000

Subsana Hallazgo del Informe final de auditorio de la CMV de la vigencia ____.	SI	
	NO	

EVIDENCIAS DE LA EJECUCION DE LA ACTIVIDAD

IMÁGENES DEL ANTES	IMÁGENES DEL DESPUES
	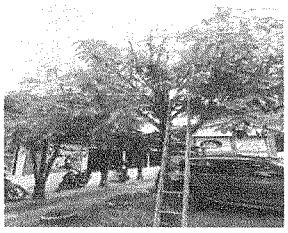

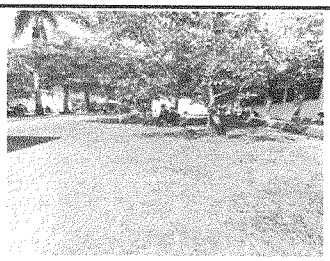	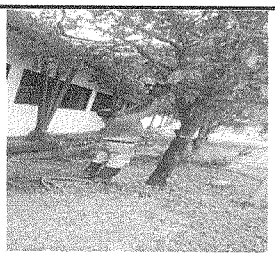
	
	
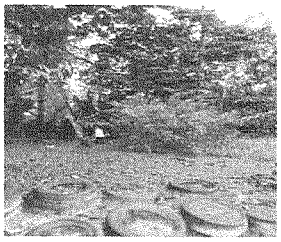	

OBSERVACIONES:	

Item No 3 sede Campestre	Tala de arboles SEDE CAMPESTRE
Unidad de Medida	Unidad
Cantidad contractual	2
Cantidad ejecutada	2
Vr Inicial	600,000
Vr Final	600000

Subsana Hallazgo del Informe final de auditorio de la CMV de la vigencia ____.	SI	
	NO	

EVIDENCIAS DE LA EJECUCION DE LA ACTIVIDAD

IMÁGENES DEL ANTES	IMÁGENES DEL DESPUES
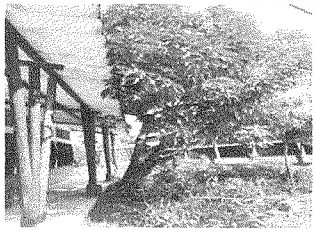	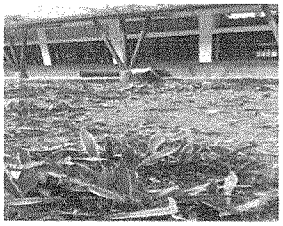
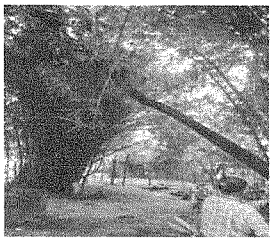	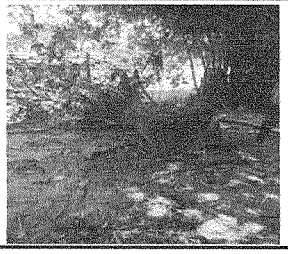

OBSERVACIONES:	

Item No 1 Sede San Jorge	Poda de arboles autorixados por cormacarena que no requieren canastilla SEDE SAN JORGE
Unidad de Medida	Unidad

Cantidad ejecutada	13
Vr Inicial	1,300,000
Vr Final	1,300,000

Subsana Hallazgo del Informe final de auditorio de la CMV de la vigencia ____.	SI	
	NO	

EVIDENCIAS DE LA EJECUCION DE LA ACTIVIDAD

IMÁGENES DEL ANTES	IMÁGENES DEL DESPUES
	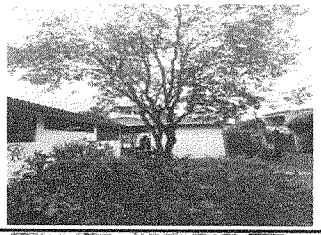
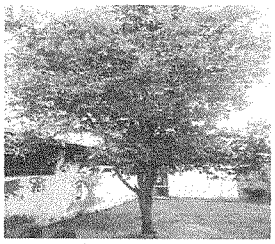	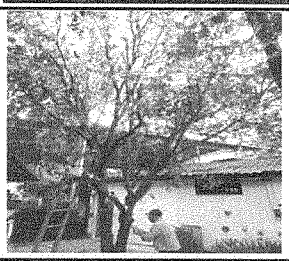
	
	
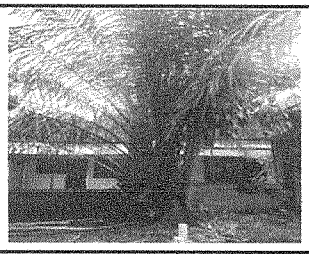	

OBSERVACIONES:	

Item No 2 sede San jorge	Guadañada de cesped alrededor de las aulas y baños SEDE SAN JORGE
Unidad de Medida	Global
Cantidad contractual	1
Cantidad ejecutada	1
Vr Inicial	300,000
Vr Final	300,000

Subsana Hallazgo del Informe final de auditorio de la CMV de la vigencia ____.	SI	
	NO	

EVIDENCIAS DE LA EJECUCION DE LA ACTIVIDAD

IMÁGENES DEL ANTES	IMÁGENES DEL DESPUES

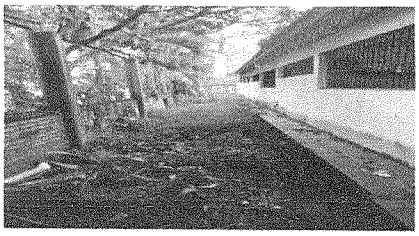

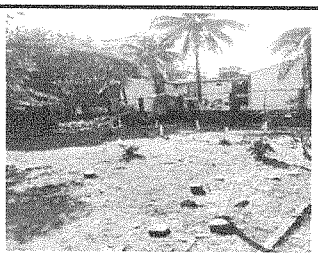

OBSERVACIONES:	Se realiza kla guadañada de acuerdo al item.

Item No 3 sede San jorge	Fumigacion y control de maleza en la parte posterior de los salones SEDE SAN JORGE
Unidad de Medida	Global
Cantidad contractual	1
Cantidad ejecutada	1
Vr Inicial	200,000
Vr Final	200,000

Subsana Hallazgo del Informe final de auditorio de la CMV de la vigencia ____.	SI	
	NO	

EVIDENCIAS DE LA EJECUCION DE LA ACTIVIDAD

IMÁGENES DEL ANTES	IMÁGENES DEL DESPUES





OBSERVACIONES:	

Item No 4 sede San Jorge	Tala de arboles autorizados por cormacarena que no requieren canastilla SEDE SAN JORGE
Unidad de Medida	Unidad
Cantidad contractual	6
Cantidad ejecutada	6
Vr Inicial	1,800,000
Vr Final	1,800,000

Subsana Hallazgo del Informe final de auditorio de la CMV de la vigencia ____.	SI	
	NO	

EVIDENCIAS DE LA EJECUCION DE LA ACTIVIDAD

IMÁGENES DEL ANTES	IMÁGENES DEL DESPUES









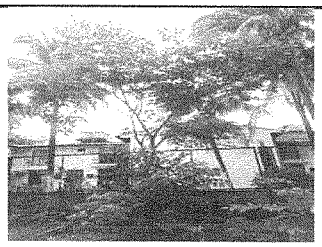

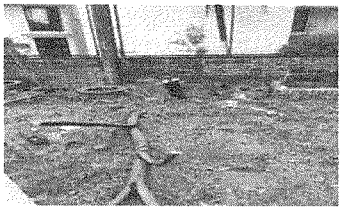

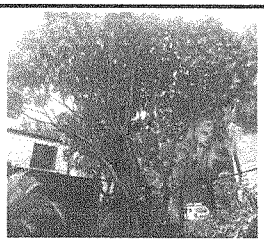	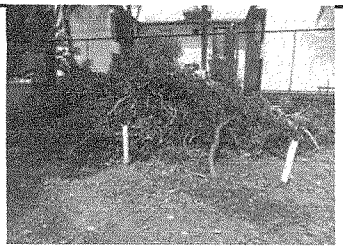
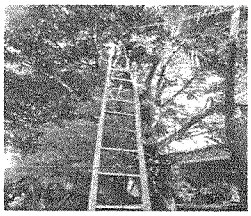	
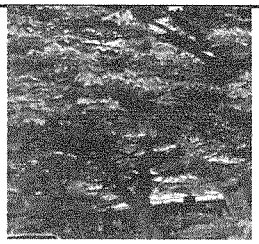	
OBSERVACIONES:	Se adjunta el concepto fitosanitario de tala y poda de árboles de Cormacarena.

MILCIADES DUCUARA REYES
CONTRATISTA

BLANCA ORTENCIA VALLEJO/ ROSALBA DURAN SANCHEZ
SUPERVISORAS