DEPARTAMENTO DEL TOLIMA
CORPORACION FRESNENSE DE OBRAS SANITARIAS
"CORFRESNOS E.S.P." NIT. 800123131-7

ACTA DE SUPERVISION Y VIGILANCIA DE LOS CONTRATOS

PERÍODO A QUE CORRESPONDE EL INFORME	01	10	2026	A	30	10	2026

¿Se reporta algún desempeño deficiente o a mejorar?	SI	☐	NO X

DATOS DEL SUPERVISOR

NOMBRE DEL SUPERVISOR	ALBERTO MARULANDA PINEDA
DEPENDENCIA	GERENCIA
CARGO	GERENTE GENERAL
LOCALIDAD	FRESNO TOLIMA

Datos del contrato supervisado

NUMERO DE CONTRATO	**056**
FECHA DE CONTRATO	02 DE JULIO DE 2026
NOMBRE DEL CONTRATISTA	SHOUNNY ALEJANDRA GONZALEZ VALDES
CEDULA DE CIUDADANÍA	CC 1.109.299.254
OBJETO CONTRACTUAL	"CONTRATAR UN ADMINISTRADOR DE EMPRESAS CON EL FÍN DE APOYAR LOS PROCESOS ADMINISTRATIVOS DE LA GERENCIA DE LA CORPORACIÓN FRESNENSE DE OBRAS SANISTARIAS "CORFRESNOS E.S.P."
VALOR	VEINTIUN MILLONES DE PESOS ($21.000.000) MDA/CTE.
PLAZO	A PARTIR DE LA FIRMA DEL ACTA DE INICIO HASTA EL 30 DE DICIEMBRE DE 2026
FECHA ACTA DE INICIO	DOS (02) días del mes de julio del año dos mil veintiséis (2026).

FECHA TERMINACIÓN PROYECTADA DEL CONTRATO	30 DE DICIEMBRE DE 2026
ADICION	0
PRORROGA	0
SUSPENSIÓN	0

SEGUIMIENTO CONTRACTUAL

1. CUMPLIMIENTO DEL OBJETO

El(la) contratista a la fecha del presente ha cumplido a cabalidad con las obligaciones suscritas dentro de objeto del contratado No. **056**, teniendo presente que, correspondiente a la fecha del presente, se han realizado las actividades asignadas al contratista, fueron ejecutadas a satisfacción y de conformidad con lo estipulado en el contrato.

2. GRADO DE CUMPLIMIENTO DE LAS OBLIGACIONES

ITEM	OBLIGACIÓN ESPECIFICA EN EL CONTRATO	CUMPLE		OBSERVACIONES
		SI	NO	
1	Apoyar a la gerencia en la revisión de estudios previos de todos los contratos que supervisa la Gerencia.	X		1. Se revisaron los estudios previos para **"PRESTAR SERVICIOS DE APOYO COMO AUXILIAR EN SISTEMAS PARA LA ORGANIZACIÓN, ACTUALIZACIÓN, DEPURACIÓN Y SISTEMATIZACIÓN DE LA INFORMACIÓN GENERADA EN EL MARCO DE LA IMPLEMENTACIÓN DEL PROGRAMA DE MICROMEDICIÓN Y MACROMEDICIÓN DEL SERVICIO DE ACUEDUCTO, DESARROLLADO A TRAVÉS DEL CONVENIO INTERADMINISTRATIVO No. 187 DE 2026, CONTRIBUYENDO AL MANEJO DE LAS BASES DE DATOS, LA TRAZABILIDAD DE LOS REGISTROS Y EL SEGUIMIENTO DE LA INFORMACIÓN ASOCIADA A CONSUMOS, MICROMEDIDORES Y ACTIVIDADES DE CAMPO DEL PROGRAMA."** 2. Se revisaron los estudios previos para **""CONTRATAR LA PRESTACIÓN DE SERVICIOS DE APOYO TÉCNICO Y OPERATIVO PARA LA EJECUCIÓN DE LAS ACTIVIDADES DE CAMPO, LOGÍSTICAS, SOCIALES Y DE SEGUIMIENTO REQUERIDAS EN EL MARCO DEL CONVENIO INTERADMINISTRATIVO No. 315 DE 2026, ORIENTADO A LA IMPLEMENTACIÓN DE OBRAS Y**

					ACCIONES PARA LA RECUPERACIÓN DE LAS BOCATOMAS SAN ANTONIO Y GUARUMO EN EL MUNICIPIO DE FRESNO." 3. Se revisaron los estudios previos para **""CONTRATAR LA PRESTACIÓN DE SERVICIOS PROFESIONALES EN ADMINISTRACIÓN PÚBLICA PARA LA FORMULACIÓN, ARTICULACIÓN LEGAL Y ESTRUCTURACIÓN DOCUMENTAL DEL COMPONENTE PROGRAMÁTICO Y NORMATIVO DEL DIAGNÓSTICO AMBIENTAL DE LAS MICROCUENCAS SAN ANTONIO Y GUARUMO, EN CUMPLIMIENTO DE LAS ACTIVIDADES PREVISTAS EN EL CONVENIO INTERADMINISTRATIVO No. 315 DE 2026 SUSCRITO ENTRE EL MUNICIPIO DE FRESNO Y CORFRESNOS E.S.P."** 4. Se revisaron los estudios previos para **""CONTRATAR LA PRESTACIÓN DE SERVICIOS DE APOYO OPERATIVO Y LOGÍSTICO EN CAMPO PARA LA EJECUCIÓN DE LAS ACTIVIDADES DEL CONVENIO INTERADMINISTRATIVO No. 315 DE 2026, MEDIANTE EL ACOMPAÑAMIENTO EN LAS LABORES DE AISLAMIENTO, RESTAURACIÓN ECOLÓGICA Y APOYO EN EL DESARROLLO DE TALLERES RURALES Y CAMPAÑAS URBANAS DE SENSIBILIZACIÓN Y USO EFICIENTE DEL AGUA EN EL MUNICIPIO DE FRESNO."** 5. "Se revisaron los estudios previos para **"CONTRATAR LA PRESTACIÓN DE SERVICIOS DE APOYO OPERATIVO Y LOGÍSTICO EN CAMPO PARA LA EJECUCIÓN DE LAS ACTIVIDADES DEL CONVENIO INTERADMINISTRATIVO No. 315 DE 2026, MEDIANTE EL ACOMPAÑAMIENTO EN LAS LABORES DE AISLAMIENTO, RESTAURACIÓN ECOLÓGICA Y**

					APOYO EN EL DESARROLLO DE TALLERES RURALES Y CAMPAÑAS URBANAS DE SENSIBILIZACIÓN Y USO EFICIENTE DEL AGUA EN EL MUNICIPIO DE FRESNO." 6. Se revisaron los estudios previos para **"CONTRATAR LA PRESTACIÓN DE SERVICIOS PROFESIONALES EN INGENIERÍA AMBIENTAL PARA LA ASESORÍA, ACOMPAÑAMIENTO TÉCNICO, DIAGNÓSTICO, SUPERVISIÓN Y EJECUCIÓN DE ACTIVIDADES REQUERIDAS EN EL MARCO DEL CONVENIO INTERADMINISTRATIVO No. 315 DE 2026, ORIENTADO A LA IMPLEMENTACIÓN DE OBRAS Y ACCIONES PARA LA RECUPERACIÓN DE LAS BOCATOMAS SAN ANTONIO Y GUARUMO EN EL MUNICIPIO DE FRESNO"** 7. Se revisaron los estudios previos para **"CONTRATAR LA PRESTACIÓN DE SERVICIOS DE APOYO TÉCNICO Y OPERATIVO PARA LA EJECUCIÓN DE LAS ACTIVIDADES DE CAMPO, LOGÍSTICAS, SOCIALES Y DE SEGUIMIENTO REQUERIDAS EN EL MARCO DEL CONVENIO INTERADMINISTRATIVO No. 315 DE 2026, ORIENTADO A LA IMPLEMENTACIÓN DE OBRAS Y ACCIONES PARA LA RECUPERACIÓN DE LAS BOCATOMAS SAN ANTONIO Y GUARUMO EN EL MUNICIPIO DE FRESNO"** 8. Se revisaron los estudios previos para **"CONTRATAR LA PRESTACIÓN DE SERVICIOS PROFESIONALES PARA LA COORDINACION TÉCNICA, ADMINISTRATIVA Y OPERATIVA DEL CONVENIO INTERADMINISTRATIVO No. 315 DE 2026, EN ARAS DEL FORTALECIMIENTO INSTITUCIONAL DE CORFRESNOS E.S.P., MEDIANTE LA PLANEACIÓN, COORDINACIÓN, SEGUIMIENTO, CONTROL Y**

EVALUACIÓN DE LAS ACTIVIDADES RELACIONADAS CON LA IMPLEMENTACION DE OBRAS Y ACCIONES PARA LA RECUPERACION DE LAS BOCATOMAS SAN ANTONIO Y GUARUMO, ABASTECEDORAS DEL ACUEDUCTO URBANO DEL MUNICIPIO DE FRESNO"



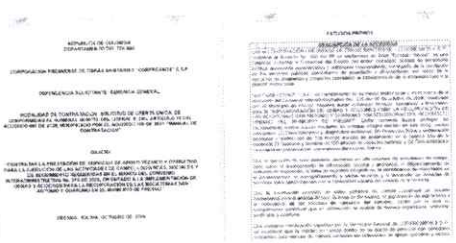

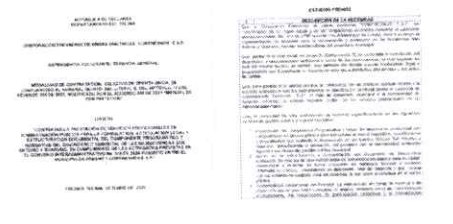



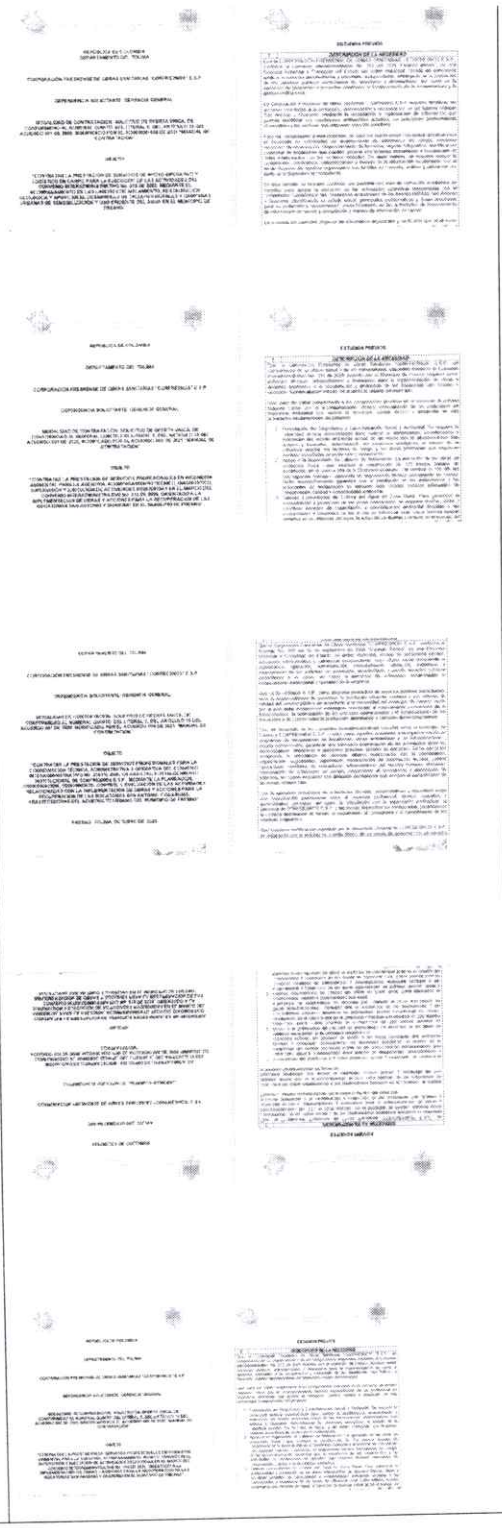

2	Apoyar a la gerencia en la revisión de todos los contratos que supervisa esta dependencia.	X		1. Se reviso el contrato para "**PRESTAR SERVICIOS DE APOYO COMO AUXILIAR EN SISTEMAS PARA LA ORGANIZACIÓN, ACTUALIZACIÓN, DEPURACIÓN Y SISTEMATIZACIÓN DE LA INFORMACIÓN GENERADA EN EL MARCO DE LA IMPLEMENTACIÓN DEL PROGRAMA DE MICROMEDICIÓN Y MACROMEDICIÓN DEL SERVICIO DE ACUEDUCTO, DESARROLLADO A TRAVÉS DEL CONVENIO INTERADMINISTRATIVO No. 187 DE 2026, CONTRIBUYENDO AL MANEJO DE LAS BASES DE DATOS, LA TRAZABILIDAD DE LOS REGISTROS Y EL SEGUIMIENTO DE LA INFORMACIÓN ASOCIADA A CONSUMOS, MICROMEDIDORES Y ACTIVIDADES DE CAMPO DEL PROGRAMA".** 2. Se reviso el contrato para ""**CONTRATAR LA PRESTACIÓN DE SERVICIOS DE APOYO TÉCNICO Y OPERATIVO PARA LA EJECUCIÓN DE LAS ACTIVIDADES DE CAMPO, LOGÍSTICAS, SOCIALES Y DE SEGUIMIENTO REQUERIDAS EN EL MARCO DEL CONVENIO INTERADMINISTRATIVO No. 315 DE 2026, ORIENTADO A LA IMPLEMENTACIÓN DE OBRAS Y ACCIONES PARA LA RECUPERACIÓN DE LAS BOCATOMAS SAN ANTONIO Y GUARUMO EN EL MUNICIPIO DE FRESNO.**" 3. Se reviso el contrato para ""**CONTRATAR LA PRESTACIÓN DE SERVICIOS PROFESIONALES EN ADMINISTRACIÓN PÚBLICA PARA LA FORMULACIÓN, ARTICULACIÓN LEGAL Y ESTRUCTURACIÓN DOCUMENTAL DEL COMPONENTE PROGRAMÁTICO Y NORMATIVO DEL DIAGNÓSTICO AMBIENTAL DE LAS MICROCUENCAS SAN ANTONIO Y GUARUMO, EN CUMPLIMIENTO DE LAS ACTIVIDADES PREVISTAS EN EL CONVENIO INTERADMINISTRATIVO No. 315 DE 2026 SUSCRITO ENTRE EL MUNICIPIO DE FRESNO Y CORFRESNOS E.S.P.**" 4. Se reviso el contrato para "**CONTRATAR LA PRESTACIÓN DE SERVICIOS DE APOYO OPERATIVO Y LOGÍSTICO EN CAMPO PARA LA EJECUCIÓN DE LAS ACTIVIDADES DEL CONVENIO INTERADMINISTRATIVO No. 315 DE 2026, MEDIANTE EL ACOMPAÑAMIENTO EN LAS LABORES DE AISLAMIENTO, RESTAURACIÓN**

				ECOLÓGICA Y APOYO EN EL DESARROLLO DE TALLERES RURALES Y CAMPAÑAS URBANAS DE SENSIBILIZACIÓN Y USO EFICIENTE DEL AGUA EN EL MUNICIPIO DE FRESNO." 5. Se revisaron el contrato para **"CONTRATAR LA PRESTACIÓN DE SERVICIOS DE APOYO OPERATIVO Y LOGÍSTICO EN CAMPO PARA LA EJECUCIÓN DE LAS ACTIVIDADES DEL CONVENIO INTERADMINISTRATIVO No. 315 DE 2026, MEDIANTE EL ACOMPAÑAMIENTO EN LAS LABORES DE AISLAMIENTO, RESTAURACIÓN ECOLÓGICA Y APOYO EN EL DESARROLLO DE TALLERES RURALES Y CAMPAÑAS URBANAS DE SENSIBILIZACIÓN Y USO EFICIENTE DEL AGUA EN EL MUNICIPIO DE FRESNO."** 6. Se revisaron el contrato para **"CONTRATAR LA PRESTACIÓN DE SERVICIOS PROFESIONALES EN INGENIERÍA AMBIENTAL PARA LA ASESORÍA, ACOMPAÑAMIENTO TÉCNICO, DIAGNÓSTICO, SUPERVISIÓN Y EJECUCIÓN DE ACTIVIDADES REQUERIDAS EN EL MARCO DEL CONVENIO INTERADMINISTRATIVO No. 315 DE 2026, ORIENTADO A LA IMPLEMENTACIÓN DE OBRAS Y ACCIONES PARA LA RECUPERACIÓN DE LAS BOCATOMAS SAN ANTONIO Y GUARUMO EN EL MUNICIPIO DE FRESNO"** 7. " Se revisaron el contrato para **"CONTRATAR LA PRESTACIÓN DE SERVICIOS DE APOYO TÉCNICO Y OPERATIVO PARA LA EJECUCIÓN DE LAS ACTIVIDADES DE CAMPO, LOGÍSTICAS, SOCIALES Y DE SEGUIMIENTO REQUERIDAS EN EL MARCO DEL CONVENIO INTERADMINISTRATIVO No. 315 DE 2026, ORIENTADO A LA IMPLEMENTACIÓN DE OBRAS Y ACCIONES PARA LA RECUPERACIÓN DE LAS BOCATOMAS SAN ANTONIO Y GUARUMO EN EL MUNICIPIO DE FRESNO"** 8. Se reviso el contrato para **"CONTRATAR LA PRESTACIÓN DE SERVICIOS PROFESIONALES PARA LA COORDINACION TÉCNICA,**

ADMINISTRATIVA Y OPERATIVA DEL CONVENIO INTERADMINISTRATIVO No. 315 DE 2026, EN ARAS DEL FORTALECIMIENTO INSTITUCIONAL DE CORFRESNOS E.S.P., MEDIANTE LA PLANEACIÓN, COORDINACIÓN, SEGUIMIENTO, CONTROL Y EVALUACIÓN DE LAS ACTIVIDADES RELACIONADAS CON LA IMPLEMENTACION DE OBRAS Y ACCIONES PARA LA RECUPERACION DE LAS BOCATOMAS SAN ANTONIO Y GUARUMO, ABASTECEDORAS DEL ACUEDUCTO URBANO DEL MUNICIPIO DE FRESNO"



				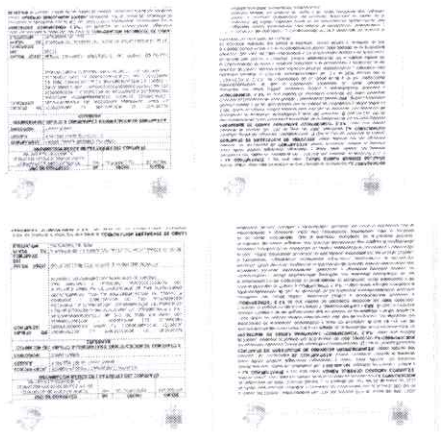
3	Apoyar a la gerencia en la revisión de todos proyectos que formula esta dependencia para presentar a la Alcaldía Municipal.	X		1. En el mes de octubre se presentaron modificacion al proyectos a la Alcaldia Municipal de convenio de **AUNAR ESFUERZOS ENTRE EL MUNICIPIO DE FRESNO Y LA CORPORACIÓN FRESNENSE DE OBRAS SANITARIAS 'CORFRESNOS' E.S.P. PARA LA IMPLEMENTACIÓN PROGRAMA DE MICROMEDICIÓN Y MACROMEDICIÓN DEL SERVICIO DE ACUEDUCTO EN LA ZONA URBANA DEL MUNICIPIO DE FRESNO, DURANTE LA VIGENCIA 2026** 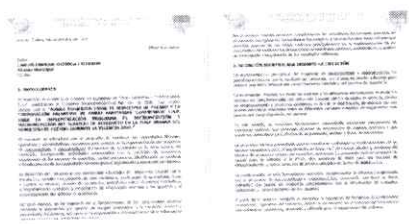
4	Apoyar a la gerencia en la revisión de las actas de todas las reuniones a las que asiste el Gerente.	X		Se realizo el seguimiento a todos los comités que perteneció el gerente
5	Apoyar a la gerencia en la revisión y seguimiento de los comités y compromisos que deja la gerencia a todas las dependencias.	X		Se realizo el seguimiento a todos los comités que perteneció el gerente

3. RECOMENDACIONES O SUGERENCIAS ACERCA DEL DESEMPEÑO DEL CONTRATISTA:

NINGUNA

4. DECLARACIONES Y PROPUESTAS DEL CONTRATISTA ANTE UN EVENTUAL DESEMPEÑO DEFICIENTE O A MEJORAR DE LAS OBLIGACIONES:

NO APLICA

5. RELACIÓN DE PAGOS A LA SEGURIDAD SOCIAL Y APORTES PARAFISCALES:

Certifico que los siguientes pagos fueron revisados por el supervisor

Ingreso base de cotización – IBC	Número de Referencia de planilla (s)	ITEM	PERIODO DE PAGO *AÑO – MES- MONTO*	FECHA DE PAGO *AÑO – MES – DÍA*
$ 1.750.905	9511779578	PENSIÓN	2026-10 $280.200	2026-10-15
		SALUD	2026-10 $ 218.900	2026-10-15
		ARL	2026-10 $ 9.200	2026-10-15

6. RESULTADO ESPERADO AL MOMENTO DE FINALIZAR EL CONTRATO:

Se cumple con las obligaciones emanadas dentro del Contrato No. 057, a la fecha de la presente acta, se hayan realizado las actividades asignadas al contratista, entregados informes correspondientes para el presente periodo.

7. RIESGOS EN EL MANEJO DE LOS RECURSOS:

NO APLICA

8. ¿ENTREGÓ INFORME DE EJECUCIÓN? SI (X) NO

Relacionar soportes del informe

Entrega informe detallado de las actividades, Cuenta de Cobro y aportado certificado de pagos de Seguridad Social.

9. PROCEDE PAGO EN ESTOS PERIODOS

Procede el pago parcial del contrato por valor de **$ 3.500.000** de conformidad con la cuenta de cobro. Toda vez que entrega informe detallado de las actividades dentro del tiempo estipulado el objeto del contrato.

10. INFORMACIÓN CUALITATIVA Y CUANTITATIVA DE LA EJECUCIÓN DEL CONTRATO/CONVENIO, DE ACUERDO CON LAS METAS DEL PROYECTO AL QUE PERTENECE

Se constató que el contratista ha cumplido al Cien Por ciento (100%) con sus obligaciones de afiliaciones y pago de los aportes a seguridad social integral en salud, pensión y ARL del mes de **octubre** de 2026, y por cumplir satisfactoriamente con sus obligaciones como contratista por lo tanto se pueden ordenar los pagos.

El pago del valor estipulado en la presente acta de supervisión que corresponde al pago No.4

Verificación Ejecución Financiera							
CDP	**N.° CDP-**	**$21.000.000**		**RP**	**N.°**	**$ 21.000.000**	
Cuenta Bancaria	**N.°**	**Banco DAVIVIENDA**			**Tipo de cuenta**	**AHORROS 167600081639**	
N.° de Pago Cobrado	**Valor Ejecución**	**N° FACTURA DEL CONTRATISTA**	**VALOR ADQUISICIÓN BIENES**	**VALOR ADQUISICIÓN SERVICIOS**	**VALOR DE BIENES Y/O SERVICIOS EXCLUIDOS**	**VALOR DE IVA**	**TOTAL**
Primero	**$3.500.000**	1	0	$ 3.500.000	$ 3.500.000	N/A	$ 3.500.000
Segundo	**$3.500.000**	2	0	$ 3.500.000	$ 3.500.000	N/A	$ 7.000.000
tercer	**$3.500.000**	3	0	$3.500.000	$3.500.000	N/A	$10.500.000
cuarto	**$3.500.000**	4	0	$3.500.000	$3.500.000	N/A	$14.000.000

OTRAS OBSERVACIONES RELEVANTES

NINGUNA

Fecha de elaboración: 04 de noviembre de 2026

ALBERTO MARULANDA PINEDA
Supervisor