INPEC

# INFORME PARCIAL DE SUPERVISIÓN

**Fecha Entrega del Informe: 07/OCTUBRE/2026**

## I. Datos generales:

Contrato No: **105-MC-007-2026**
Orden de compra: NO APLICA
Tipo de Contrato: **SERVICIOS**
Contratista: **JULIAN ANDRES RUIZ PACHECO**
Fecha de suscripción del Contrato: **20 MARZO 2026**
Fecha Acta de Inicio: 24 MARZO DE 2026
Valor inicial del Contrato: **$7.100.000**
Valor adicional del contrato: **$2.870.000**
Valor final del Contrato: **$9.970.000**
Fecha final del contrato: 30 DE NOVIEMBRE DE 2026

Objeto: **REALIZAR FUMIGACION, DESRATIZACION, EN LOS DIFERENTES SITIOS DE INTERÉS SOCIAL TANTO EN EL ÁREA INTERNA (DORMITORIOS Y PATIOS) COMO EN EL ÁREA ADMINISTRATIVA (OFICINAS, ARCHIVO Y CASINO) Y CONTROL DE CALIDAD DEL AGUA (LAVADO DE TANQUES AEREOS Y SUBTERRANEOS DE RESERVA DE AGUA Y ANALISIS DE AGUA), EN LA CPMS DUITAMA.**

ADICIÓN: SI __x__ NO _____
FECHA SUSCRIPCIÓN DE LA ADICIÓN: 09 de junio de 2026
PRORROGA: SI _____ NO __X__
FECHA SUSCRIPCIÓN DE LA PRORROGA: _____
MODIFICACIÓN: SI _____ NO __X__

## II. Información del Contratista:

| | | |
|---|---|---|
| Incumplimiento del contratista o problemas en la ejecución atribuibles al contratista. | Si (justifique su respuesta) | No **X** |

## III. Información del Contrato:

La ejecución del contrato está estructurada sobre un cronograma de actividades:

SI _____ NO __X__
(En caso afirmativo deberá completar el siguiente cronograma):

| AVANCE | PORCENTAJE | ACTIVIDAD REALIZADA |
|---|---|---|
| | | |
| | | |
| | | |

Describa las actividades desarrolladas por el contratista dentro del periodo analizado en el presente informe de supervisión:

- Suministro los pedidos solicitados para el periodo comprendido según soportes.
- El contratista presentó el soporte de cobro correspondiente a la factura **Electrónica No. FEJR-203**

- Se reciben los elementos a que se refiere el objeto del contrato con las especificaciones técnicas establecidas en el Estudio Previo y la Invitación Pública.
- Los productos presentan excelente condiciones sanitarias y fitosanitarias para su consumo y uso, teniendo en cuenta la fecha de vencimiento de los mismos.
- Los productos cumplen con lo Establecido en la Resolución 5109 de 2005 y normas concordantes para lo cual se establece el reglamento técnico sobre los requisitos del rotulado o etiquetado que deben cumplir los alimentos envasados y materias primas de alimentos para consumo humano y demás normatividad vigente.

## IV. OBSERVACIONES DE LA EJECUCIÓN CONTRACTUAL

Describa las actividades desarrolladas como supervisor durante la ejecución del contrato:

- Se ejercen las funciones dispuesto en el numeral 1) del artículo 4° y numeral 1) del artículo 26 de la Ley 80 de 1993 e Instructivo No. 000003 de 2012 y Circular No. 033 del 09 de julio de 2016, emanados por el INPEC.
- Se realizo el seguimiento y control técnico, administrativo, jurídico y contable de la ejecución del contrato así:

| | |
|---|---|
| **Valor inicial del contrato** | **$7.100.000"** |
| **Valor adicional al contrato** | **$2.870.000"** |
| **Valor total del contrato** | **$9.970.000"** |
| **Valor a Pagar** | $3.010.000" |
| **Valor Ejecutado:** | $9.970.000" |
| **Saldo por Ejecutar** | $0 |

## V. AVANCE CONTRATO:

**Días:** 198
**Porcentaje Ejecución:** 100%

| AFECTACION PRESUPUESTAL | | | | | | |
|---|---|---|---|---|---|---|
| **No. CDP** | **No. RP** | **CODIGO** | **FUENTE** | **RECURSO** | **DENOMINACION** | **VALOR** |
| 2226 | 13326 | A-03-03-01-017 | NACIÓN | 10 | ATENCION REHABILITACION AL RECLUSO | **$140.000** |
| 3526 | 23926 | A-03-03-01-017 | NACIÓN | 10 | ATENCION REHABILITACION AL RECLUSO | **$2.870.000** |

- Se anexa planilla del pago realizado en el mes de febrero de 2026, al Sistema de Seguridad Social, así como los aportes correspondientes al SENA, ICBF y Cajas de Compensación Familiar de acuerdo con el artículo 50 de la Ley 789 de 2002 y demás normas concordantes.
- Certifico que las actividades objeto del contrato se han ejecutado conforme a lo establecido en el mismo.

INPEC

# INFORME PARCIAL DE SUPERVISIÓN

**Fecha Entrega del Informe: 07/OCTUBRE/2026**

## PROCESO DE DESINSECTACION Y DESINFECCION "NOTIFICACIONES"

### TOMA DE MUESTRA DE AGUA


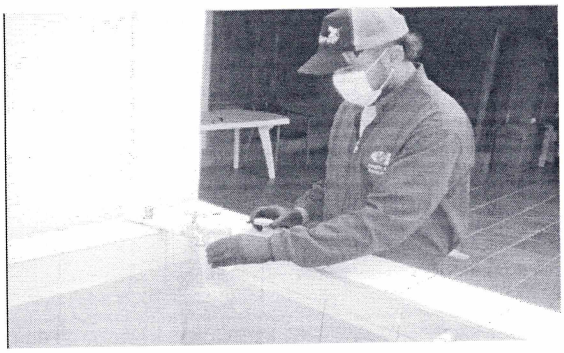
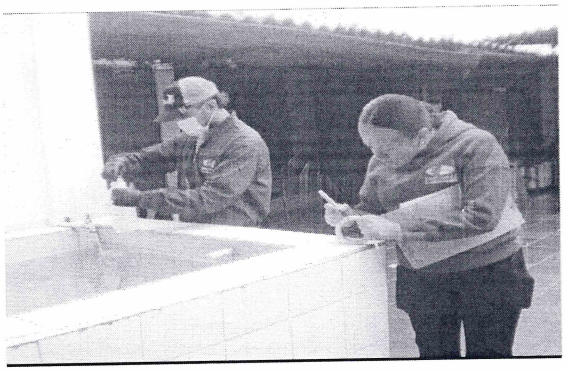


Las fichas técnicas de los productos se relacionan en el informe anexo de la presente Los productos utilizados para fumigación son categoría toxicológica 3 y 4 y los cebos raticidas son categoría toxicológica 1

### DESRATIZACION

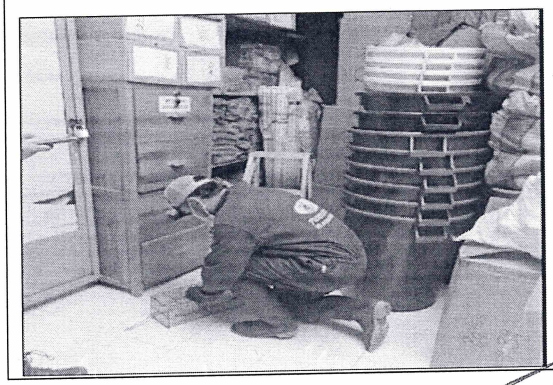


Fabiola Vargas

**FABIOLA VARGAS ANGARITA**
**C.C.No. 46.661.638**
**RESPONSABLE PIGA**