INFORME DE ACTIVIDADES

PERIODO COMPRENDIDO ENTRE EL 01 DE OCTUBRE Y EL 30 DE OCTUBRE DE 2026

DATOS GENERALES DEL CONTRATO							
1. CONTRATO No.	**043**	**2. TIPO DE CONTRATO**		**Contrato de prestación de servicios No.** 043			
3. NOMBRE O RAZÓN SOCIAL DEL CONTRATISTA				PROYECTOS Y SOLUCIONES CONFIABLES S.A.S			
4. TIPO DE IDENTIFICACIÓN	NIT	**5. NÚMERO**	901.800.484-2	**6. FECHA DE SUSCRIPCIÓN**	**10**	**06**	**2026**
7. NOMBRES Y APELLIDOS DEL SUPERVISOR			**ALBERTO MARULANDA PINEDA GERENTE CORFRESNOS**				
8. OBJETO CONTRACTUAL							
CONTRATAR EL ALQUILER DE UN VEHÍCULO PARA TRANSPORTAR MATERIALES Y PERSONAL PARA LA REALIZACIÓN DEL MANTENIMIENTO Y MEJORAMIENTO DEL ALUMBRADO PÚBLICO DEL MUNICIPIO DE FRESNO EN EL MARCO DEL CONTRATO INTERADMINISTRATIVO No 094 DEL 16 DE ENERO DE 2026.							
OBLIGACIONES DEL CONTRATISTA:							
1. Prestar el servicio de transporte en el área urbana del municipio de fresno y material que se requiera para el mantenimiento del alumbrado público, en el marco del contrato interadministrativo No 094 de enero 16 de 2026.							
barrio alto del cielo, carrera 5 camino al alto del cielo, vereda paramillo, carrera 5 # 6-60, barrio centenario, barrio las chapoleras mz 12 casa 130, calle 4 11-40, el estadio, barrio alto del ciedo por donde Atanael, barrio simon bolivar casa 14, barrio bella vista casa 5 , barrio alto del cielo por la placa huella, calle de las pesebreras por la subestacion, carrera 9 hospital, carrera 10 entre calles 5 y 6 , carrera 8 <# 3-06, barrio alto de la cruz, barrio el pedrero parte alta por el callejon, barrio la libertad, barrio las chapolereas mz casa 3, variante calle 2 casa vieja, calle 13b # 4-25(anexo soporte)							


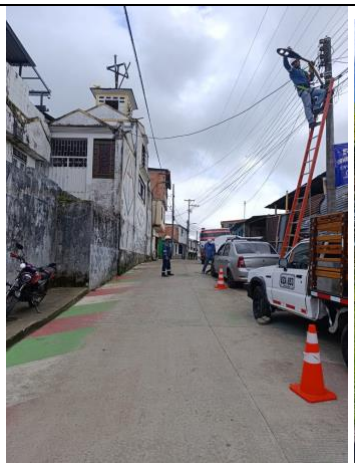




1. Prestar el servicio de transporte en el área rural del municipio de fresno y material que se requiera para el mantenimiento del alumbrado público, en el marco del contrato interadministrativo No 094 de enero 16 de 2026.”

vereda paramillo, vereda la aguadita por el columpio, vereda la florida, vereda el tablazo, vereda cachipay fonda vieja, vereda caja rica en la escuela , vereda cerro azul, vereda la aguadita, vereda caja rica en la escuela, vereda España, vereda cerro azul, vereda la aguadita, vereda el tablazo.









Cordialmente,

LUIS FERNANDO GONZALEZ TORRES
CONTRATISTA