	FUERZA AEROESPACIAL COLOMBIANA	CÓDIGO:	DE-DEAJU-FR-047
	FORMATO INFORME DE SUPERVISIÓN BIENES Y SERVICIOS EN GENERAL - CONTRATOS, CONVENIOS U ÓRDENES DE COMPRA	VERSIÓN No.	02
		VIGENCIA:	08-09-2026

1. DATOS GENERALES DEL CONTRATO O CONVENIO

Unidad y/o Dependencia	GRUPO DE APOYO LOGÍSTICO No. 66 – ESCUADRÓN DE INSTALACIONES
Fecha del informe	Dia: 05 Mes: 11 Año: 2026
Tipo de informe	Parcial: X Final:
Periodo evaluado	Mes: 10 Año: 2026
Número de Contrato	009-00-I-CACOM-6-GRUAL-2026
Contratista	UNINGECOL SA
Objeto	PRESTACIÓN DE SERVICIO DE MANO DE OBRA CUADRILLAS PARA EL CACOM-6.
Valor del Contrato	DOSCIENTOS VEINTE MILLONES ($ 220.000.000) MCTE
Fecha Suscripción	Dia: 12 Mes: 03 Año: 2026
Plazo de Ejecución	Dia: 13 Mes: 08 Año: 2026
Forma de Pago	La Fuerza Aeroespacial Colombiana cancelara al contratista por cumplimiento de las actividades contratadas así:

No. pagos	Corte de entrega	VALOR	PAC
1	Equivalente a la totalidad de la entrega de los servicios contratados con plazo el 31 de marzo de 2026.	De acuerdo con facturación	MAYO
2	Equivalente a la totalidad de la entrega de los servicios contratados con plazo el 30 de abril de 2026.	Valor mensual ofertado	JUNIO
3	Equivalente a la totalidad de la entrega de las actividades contratadas con plazo el 31 de mayo de 2026.	Valor mensual ofertado	JULIO
4	Equivalente a la totalidad de la entrega de las actividades contratadas con plazo el 30 de junio de 2026.	Valor mensual ofertado	AGOSTO
5	Equivalente a la totalidad de la entrega de las actividades contratadas con plazo el 31 de julio de 2026.	Valor mensual ofertado	SEPTIEMBRE
6	Equivalente a la totalidad de la entrega de las actividades contratadas con plazo hasta el 13 de agosto del 2026.	De acuerdo con facturación	OCTUBRE

Se realizarán pagos contra facturación mensual según ejecución y acta de recibo a satisfacción presentada por parte del supervisor del contrato de forma mensual, la cual será pagada a cuarenta y cinco (45) días posteriores a la radicación de la factura y demás documentos requeridos por la Fuerza Aeroespacial Colombiana.

2. CUMPLIMIENTO CONDICIONES INICIO EJECUCIÓN CONTRATO O CONVENIO

Registro Presupuestal	No.: 25926 Dia: 12 Mes: 03 Año:2026

Oficio Aprobación Vigencias Futuras (si aplica)	N/A
Registro Presupuestal VF	N/A
Aprobación Garantía de Cumplimiento	Dia: 25 Mes: 03 Año: 2026
Aprobación Garantía Responsabilidad Civil Extracontractual	Dia: 25 Mes: 03 Año: 2026
Aprobación - Otras Garantías (Póliza Aeronáutica, Póliza de Transporte)	N/A
Acta de Inicio de Ejecución (si aplica).	Dia: 14 Mes: 04 Año: 2026

3. MODIFICATORIOS / SUSPENSIONES

Nota: Por cada modificatorio o suspensión realizada, se debe copiar el cuadro correspondiente, manteniendo la secuencia consecutiva de los mismos. **En caso de no existir, indicar NO APLICA.**

PRIMER MODIFICATORIO	
Fecha firma Modificatorio	Dia: 27 Mes: 05 Año: 2026
Objeto de la Modificación	Prorroga y adición
Valor Adicionado	SETENTA Y DOS MILLONES OCHOCIENTOS SESENTA MIL TRESCIENTOS OCHENTA Y SEIS PESOS CON CINCUENTA CENTAVOS ($72.860.386,50 M/CTE)
Nuevo Valor Contrato	DOSCIENTOS NOVENTA Y DOS MILLONES OCHOCIENTOS SESENTA MIL TRESCIENTOS OCHENTA Y SEIS PESOS CON CINCUENTA CENTAVOS (292.860.386,5 MCTE)
Nuevo Plazo ejecución (Si aplica)	30 DE NOVIEMBRE DE 2026
Registro Presupuestal Ajustado	25926
Aprobación Garantía Cumplimiento Modificatorio (si aplica)	10/06/2026
Aprobatorio Garantía RCE Modificatorio (si aplica)	10/06/2026.
Aprobación - Otras Garantías	N/A
SEGUNDO MODIFICATORIO	
Fecha firma Modificatorio	31/07/2026
Objeto de la Modificación	SE REALIZA SEGUNDO MODIFICATORIO, UNA ADICIÓN POR UN VALOR DE $ 36.737.584,41, SE FUNDAMENTA EN LA NECESIDAD DE FORTALECER LA CAPACIDAD OPERATIVA DEL CONTRATO.
Valor Adicionado	$ 36.737.584,41
Nuevo Valor Contrato	$ 329.597.970,91
Nuevo Plazo ejecución (Si aplica)	NO APLICA
Registro Presupuestal Ajustado	8026
Aprobación Garantía Cumplimiento Modificatorio (si aplica)	Pendiente cargue de pólizas actualizadas conforme adición por parte del Contratista.
Aprobatorio Garantía RCE Modificatorio (si aplica)	Pendiente cargue de pólizas actualizadas conforme adición por parte del Contratista.
Aprobación - Otras Garantías	NO APLICA

PRIMERA SUSPENSIÓN	
Fecha firma	N/A

Objeto de la Suspensión	N/A
Reinicio	N/A
Observaciones	N/A

4. PERSONAL REQUERIDO PARA LA EJECUCIÓN DEL CONTRATO O CONVENIO (EXIGIDO EN LAS ESPECIFICACIONES TÉCNICAS)

NOMBRES Y APELLIDOS	CARGO	OTROS (TARJETA PROFESIONAL/TÍTULO PROFESIONAL O TÉCNICO)
ALEXANDER RANGEL VILLARRUEL	TECNICO EN REFRIGERACIÓN	TÉCNICO EN MANTENIMIENTO DE EQUIPOS DE REFRIGERACIÓN, VENTILACIÓN Y CLIMATIZACIÓN.
JAINOVER JIMENEZ QUIROGA	MAESTRO DE OBRA	N/A
ROBINSON SANTOS SIERRA	OFICIAL DE OBRA	N/A
MISAEL PALMA CAPERA	OFICIAL DE OBRA	N/A
LEON BLADIMIR GOMEZ BARBOSA	AYUDANTE DE OBRA	N/A
IVAN GONZALEZ CUBILLOS	AYUDANTE DE OBRA	N/A
WILLIAM EMILIO ARDILA OROOZCO	AYUDANTE DE OBRA	N/A
DEIMER DUVIAN VELASQUEZ GUTIERREZ	AYUDANTE DE OBRA	N/A
ANDERSON MARROQUIN DUCUARA	PLOMERO	N/A
WILFREDO CABRERA CERON	OFICIAL	N/A
JONAS PRADA CUPITRA	AYUDANTE	N/A
JAVIER ANDRES FANDIÑO GUEVARA	AYUDANTE	N/A

5. ESTADO DE EJECUCIÓN (PLAZO VS CUMPLIMIENTO)

Avance Físico	70,81 %
Avance en Tiempo	86,96%
Estado del Contrato	En ejecución: X Ejecutado: Suspendido:
Cumplimiento general	Sí X No

6. ESTADO FINANCIERO

Valor del Contrato	$329.597.970,91
Valor y Porcentaje de Pagos realizados	$233.405.310,46 (70,82 %)
Valor y Porcentaje de Pagos pendientes de realizar	$96.192.660,45 (29,18 %)

NOTA: el siguiente cuadro solo se diligencia con la información de los pagos efectivamente realizados. Si el pago está en trámite o pendiente de pago, no se debe relacionar la información.

Pago No.	Fecha Acta Recibo a Satisfacción	No Factura y Fecha	Valor Tramitado	No Orden de Pago y fecha	Valor Pagado
1	05/05/2026	FE1423 (04/05/2026)	$16.689.045,86	184414426 (27/05/2026)	$16.689.045,86
2	04/06/2026	FE1483 (04/05/2026)	$34.375.355,60	222260826 (17/06/2026)	$34.375.355,60
3	14/07/2026	FE1510 (30/06/2026)	$37.751.454,62	271741926 (16/07/2026)	$37.751.454,62
4	04/08/2026	FE1535 (04/08/2026)	$40.299.330,84	326515926 (21/08/2026)	$40.299.330,84
5	04/09/2026	FE1640 (04/09/2026)	$49.695.850.76	373626226 (17/09/2026)	$49.695.850.76
6	05/10/2026	FE1683 (05/11/2026)	$54.594.272,78	428442126 (23/10/2026)	$54.594.272,78
				Total, Pagos	**$233.405.310,46**

ANEXOS SOPORTES DEL PAGO O PAGOS REALIZADOS DENTRO DEL PERIODO ANALIZADO EN EL PRESENTE INFORME DE SUPERVISIÓN (SOPORTES DE LA FACTURACIÓN).

7. CUMPLIMIENTO CONTRACTUAL (Contratista / Entidad)

Objeto contractual	Cumple: X No cumple: No aplica:
Cronograma	Cumple: No cumple: No aplica: X
Especificaciones técnicas	Cumple: X No cumple: No aplica:
Pólizas vigentes y aprobadas en la Plataforma SECOP II	Cumple: X No cumple: No aplica:
Obligaciones contractuales generales y especificas	Cumple: X No cumple: No aplica:
Clausula Catalogación	Cumple: No cumple: No aplica: X
Clausula Offset	Cumple: No cumple: No aplica: X
Cargue facturas en Plataforma SECOP II	Cumple: X No cumple: No aplica:
Otras obligaciones de ejecución	Cumple: No cumple: No aplica: X
Acta de Liquidación o Constancia de No Liquidación	Cumple: No cumple: No aplica: X
Otros	Explicar

7.1.1 DESCRIPCIÓN DETALLADA DE LAS ACTIVIDADES DESARROLLADAS E INFORME DE TRABAJOS REALIZADOS POR EL CONTRATISTA DENTRO DEL PERIODO ANALIZADO EN EL PRESENTE INFORME DE SUPERVISIÓN

Durante el periodo correspondiente al mes de octubre del 2026, el personal de la cuadrilla de mantenimiento que efectivamente prestó sus servicios brindó apoyo en las diferentes actividades requeridas por el Escuadrón de Instalaciones, las cuales se encuentran debidamente soportadas mediante registros fotográficos y bitácora de seguimiento anexa al presente informe.

ACTIVIDADES OCTUBRE
APOYO CONSTRUCCIÓN CASAS PREFABRICADAS














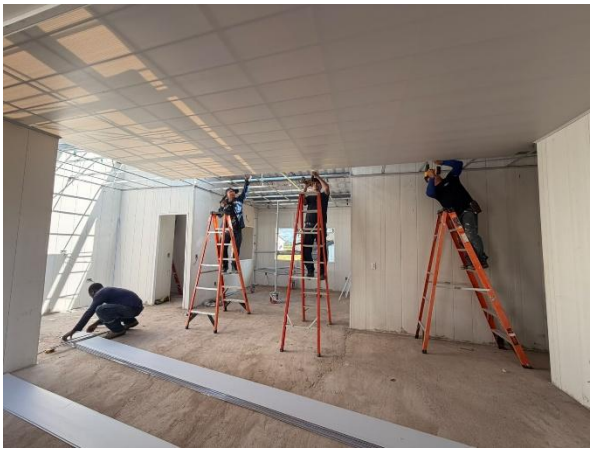















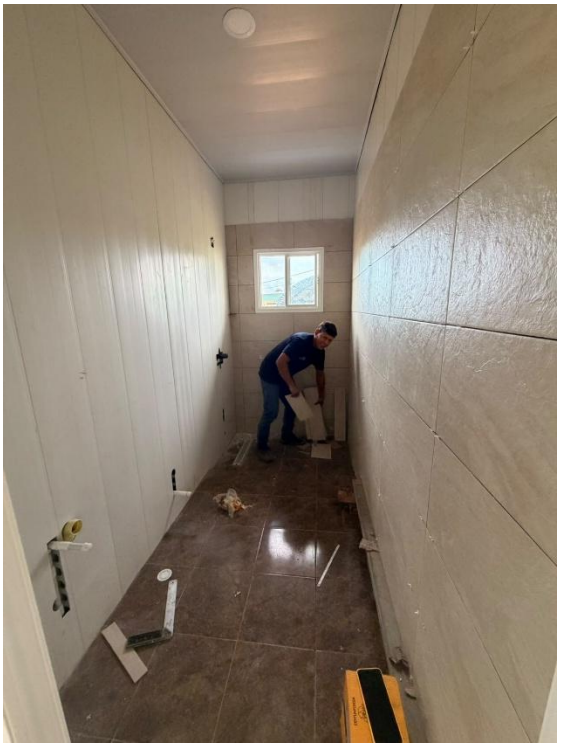












ACTIVIDADES OCTUBRE
APOYO COLEGIO GYMFA

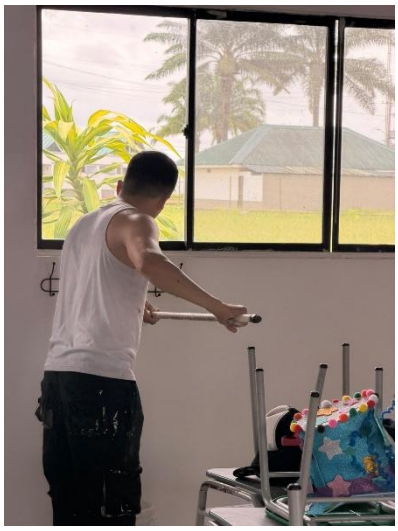



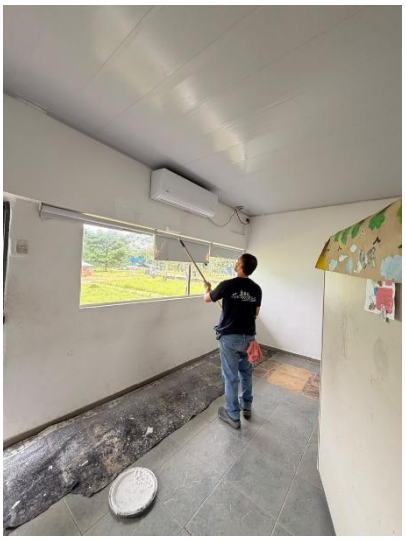



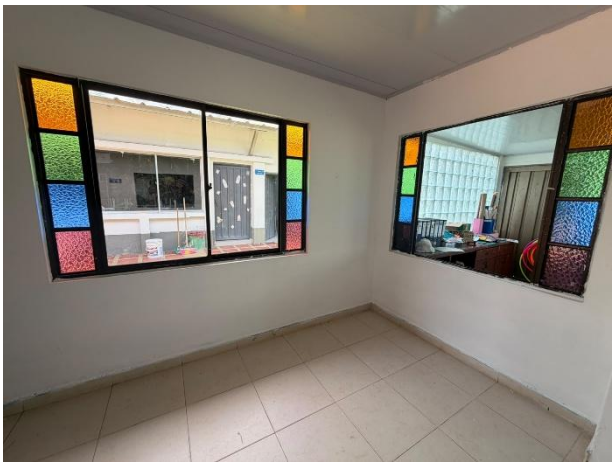





ACTIVIDADES OCTUBRE
CORRECCIÓN NOVEDADES CASINO CIVILES:





ACTIVIDADES OCTUBRE
CASINO CIVILES PLOMERIA







ACTIVIDADES OCTUBRE
INSTALACIÓN DE AIRE ACONDICIONADO Y MANTENIMIENTO





INFORME SOBRE EL DESARROLLO Y CUMPLIMIENTO DE LAS ACTIVIDADES CONVENIDAS		
OBLIGACIONES GENERALES Y PARTICULARES DEL CONTRATISA	CUMPLE	El contratista ha dispuesto del personal requerido en la ficha técnica de acuerdo con la disponibilidad del mismo en la región y teniendo en cuenta las condiciones para el mismo. Por parte de la supervisión se ha evidenciado cumplimiento por parte del contratista con el pago de salarios, costos laborales y prestaciones del personal asignado a este vínculo contractual, así como sus obligaciones con la Entrega de documentación requerida para el paquete de pago correspondiente al lapso del presente informe.
OBLIGACIONES DEL SITEMA INTEGRADO DE GESTIÓN	CUMPLE	Durante el mes de octubre, el contratista ha cumplido satisfactoriamente con el sistema de gestión de calidad, seguridad física y de la información, seguridad y salud en el trabajo y gestión ambiental.

7.1.2 DESCRIPCIÓN DETALLADA DE TRABAJOS PENDIENTES Y OBSERVACIONES

NO APLICA

8. INCUMPLIMIENTOS / NOVEDADES (Contratista / Entidad)

En caso de incumplimiento por parte del contratista o de la FAC, se deberán describir brevemente los hechos que lo configuran y las acciones emprendidas, adjuntando la documentación soporte correspondiente. **NO APLICA**

Contratista	Sí: ___No: _X___
Entidad	Sí: ___No: _X___

9. SEGUIMIENTO A RIESGOS (MATRIZ)

NO APLICA

¿Riesgos materializados?	Sí: No: X
¿Posible materialización de riesgos?	Sí: No: X

Observaciones: _____

10. CONCLUSIÓN EJECUTIVA

El **Contrato No. 009-00-I-CACOM-6-GRUAL-2026**, cuyo objeto es la **"PRESTACIÓN DE SERVICIO DE MANO DE OBRA CUADRILLAS PARA EL CACOM-6"**, presenta, con corte al 31 de octubre de 2026, un **avance en tiempo del 86,96 % y un avance físico del 70,81 %**. Su ejecución se ha desarrollado conforme a las necesidades de la Unidad, evidenciando el cumplimiento de las obligaciones contractuales por parte del contratista y el seguimiento correspondiente por parte de la supervisión del contrato.

Durante el período informado, las actividades ejecutadas permitieron atender los requerimientos formulados por el Escuadrón de Instalaciones, contribuyendo al desarrollo de labores de mantenimiento, adecuación y construcción de infraestructura, de acuerdo con las necesidades operacionales y administrativas del Comando Aéreo de Combate No. 6. Estas intervenciones han favorecido la conservación, funcionalidad y prolongación de la vida útil de las instalaciones de la Unidad.

Nombre del Supervisor Principal	T4. PUENTES PATIÑO LUISA FERNANDA	**C.C.** 1010013264
Acto Administrativo Nombramiento	Resolución No. 003 del 24 de Julio de 2026	
Acta entrega fecha	N/A	
Tipo Novedad	N/A	
Dependencia:	GRUPO DE APOYO LOGISTICO No. 66/ ESCUADRÓN INSTALACIONES	
Firma	