AGENCIA LOGÍSTICA
FUERZAS MILITARES
La unión de nuestras Fuerzas

No. 33842 Fecha: 4/11/26

DE:

PARA: Contratistas

INSTRUCCIONES Y ÓRDENES

Informe de Supervisión V3
CNT-005-036-2026

Revisar y firmar

PLAZO:

CN (R) Atalibar Hernandez Murillo
Director Regional Caribe

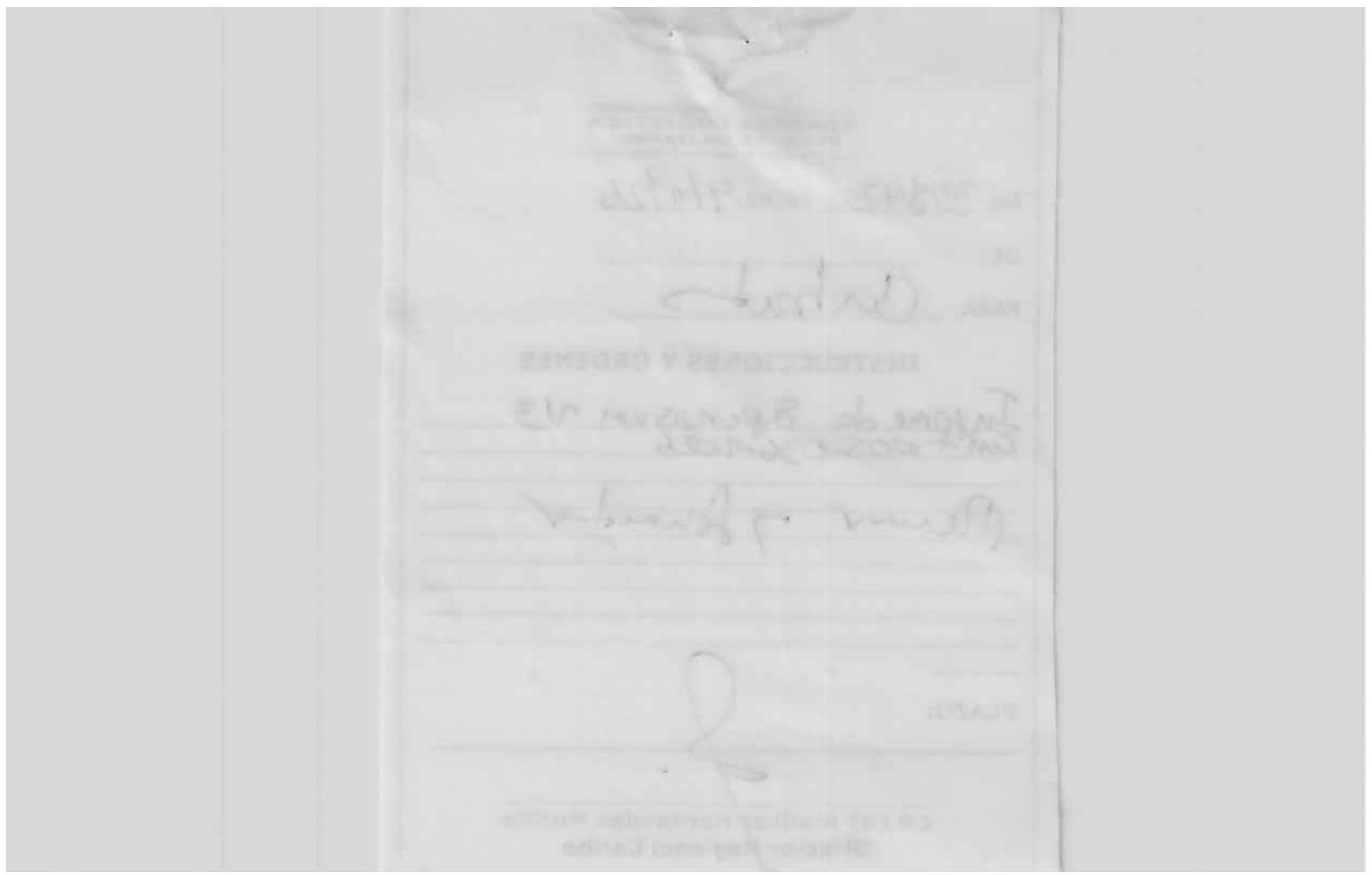

INFORME DE SUPERVISIÓN N. 003

Ciudad y fecha: **30-10-2026**

AL: Señor Capitán de Navío (R)
ATALIBAR HERNANDEZ MURILLO
Director Agencia Logística Regional Caribe

Con toda atención me permito enviar al Capitán de Navío (R) ATALIBAR HERNANDEZ MURILLO Director Agencia Logística Regional Caribe, el informe de supervisión **No. 003** del contrato No. 005-036-2026 correspondiente al periodo de **OCTUBRE** de 2026, de acuerdo con la siguiente información:

1. DATOS GENERALES DEL CONTRATO: (De acuerdo con la notificación enviada por la Agencia Logística, se deberán establecer los datos)

CONTRATO No. 005-036-2026

CONTRATISTA: JHON FREDY ARIAS DUQUE

OBJETO: "SUMINISTRO DE MISCELANEOS PARA EL ABASTECIMIENTO DE LAS UNIDADES MILITARES ATENDIDAS POR LA AGENCIA LOGISTICA DE LAS FUERZAS MILITARES"

VALOR TOTAL CONTRATO: $ 519.000.000

PLAZO DE EJECUCION DEL CONTRATO: 31-12-2026

MODIFICACIONES: SI __ NO __

TIPO	
N/A	N/A
N/A	N/A

2. CONTROL OBLIGACIONES Y ENTREGABLES CONTRACTUALES

Una vez verifique el pliego de condiciones, oferta y contrato (página web, SECOP, SECOP II), proceda a diligenciar el presente cuadro de control de cumplimiento.

AGENCIA LOGÍSTICA FUERZAS MILITARES

Rad No 2026-14040-003384-2
Fecha 04/11/2026 03:26 03 PM Us Rad Rosa Gabriel
Destino REGIONAL CARIBE
Remitente: Cristian Raul Agamez Hoyos CRISTI
Fecha Actual: 04/11/2026 03:26:13 PM
Empresa: AGENCIA LOGISTICA DE LAS FUERZAS M

3. CUMPLIMIENTO DE LOS RIESGOS PREVISIBLES DEL CONTRATO.

NUMERAL	OBLIGACION	ENTREGABLE	AGOS	SEP	OCT	NOV	DIC
8.1.1	El contratista debe Ejecutar el objeto contractual y cada una de las obligaciones con sus propios recursos tecnologías y servicios profesionales	Bienes	SI	SI	SI		
8.1.2	Constituir la garantía de cumplimiento en un plazo no mayor a un (1) día hábil siguiente a la fecha del perfeccionamiento del presente contrato	Póliza	SI	SI	SI		
8.1.3	Proveer a su costo todos los bienes necesarios para el cumplimiento del presente contrato	Bienes	SI	SI	SI		
8.1.4	Cumplir con las obligaciones, condiciones y plazos establecidos en la invitación	Bienes	SI	SI	SI		
8.1.5	Facilitar las funciones del supervisor designado y permitir su acceso a todos los documentos relacionados con la ejecución del objeto contractual	Oficio y/o correos electrónicos	SI	SI	SI		
8.1.6	Responder en los plazos que la AGENCIA LOGISTICA establezca en cada caso, los requerimientos de aclaración o de información que le formulen.	Oficio y/o correos electrónicos	SI	SI	SI		
8.1.7	Obrar con lealtad y buena fe, evitando dilaciones y trabas	actas	SI	SI	SI		
8.1.8	Firmar el acta de recibo a satisfacción y de liquidación del presente contrato	actas	SI	SI	SI		
8.1.9	Aceptar en la Plataforma Transaccional SECOP II, el contrato digital, cargar la facturación, y así mismo cargar las Garantías solicitas por la Entidad dentro de los dos (2) días siguientes a la suscripción del contrato.		SI	SI	SI		

Seguimiento y monitoreo de los riesgos establecidos para la etapa de ejecución del contrato:

N°	TIPO	DESCRIPCIÓN	TRATAMIENTO	RESPONSABLE	PERIODICIDAD
1	Operacional	Incumplimiento total o parcial de las obligaciones	Garantía de cumplimiento	Supervisor	Mensual
2	Operacional	Incumplimiento de las obligaciones laborales	Exigencia de la garantía de pago de salarios y prestaciones sociales	Entidad	Mensual
3	Operacional	Los efectos adversos que puedan causar los productos entregados por el adjudicatario del proceso; en la salud de las personas, ya sean cambios; en sus características sensoriales,	Verificación de la periodicidad de las entregas y la calidad de los bienes y productos suministrados	Entidad-Contratista	Mensual

		organolépticas o microbiológicas propias de los alimentos			
4	Regulatorio	Cambio de legislación tributaria	verificación normatividad tributaria	Entidad-Contratista	Diario
5	Económico	Falta de calidad del bien a contratar	realizar prueba s de calidad y en el momento de recibo	Contratista	En el momento de recibir los bienes y al realizar las actas de recibo a satisfacción

4. NOVEDADES DE INCUMPLIMIENTO EN LA EJECUCION: (seguimiento técnico, administrativo, y jurídico)

Sin novedad en la ejecución del Contrato.

5. CONTROL DE PAGOS:

Valor inicial del contrato: **$ 519.000.000**

FACT. No.	FECHA FACT.	VALOR FACTURADO	TOTAL CONTRATO.	Con cargo al Contrato Interadministrativo No. (SI APLICA)
JA79 13171	6/9/2026	$ 484.035,00	$ 518.515.965	C.I 004-ARC-JOLAN-2026 008-ARC-CBNL01-2026 285-ARC-DISAN-DHONAC-2026
JA79 13172	6/9/2026	$29.418,00	$518.486.547	C.I 004-ARC-JOLAN-2026 008-ARC-CBNL01-2026 285-ARC-DISAN-DHONAC-2026
JA79 13173	6/9/2026	$32.985,00	$518.453.562	C.I 004-ARC-JOLAN-2026 008-ARC-CBNL01-2026 285-ARC-DISAN-DHONAC-2026
JA79 13174	6/9/2026	$353.040	$518.100.522	C.I 004-ARC-JOLAN-2026 008-ARC-CBNL01-2026 285-ARC-DISAN-DHONAC-2026
JA79 13175	6/9/2026	$10.006.208	$508.094.314	C.I 004-ARC-JOLAN-2026 008-ARC-CBNL01-2026 285-ARC-DISAN-DHONAC-2026
JA79 13176	6/9/2026	$107.691,00	$507.986.623	C.I 004-ARC-JOLAN-2026 008-ARC-CBNL01-2026 285-ARC-DISAN-DHONAC-2026
JA79 13177	6/9/2026	$444.586,00	$507.542.037	C.I 004-ARC-JOLAN-2026 008-ARC-CBNL01-2026 285-ARC-DISAN-DHONAC-2026
JA79 13178	6/9/2026	$780.810,00	$506.761.227	C.I 004-ARC-JOLAN-2026 008-ARC-CBNL01-2026 285-ARC-DISAN-DHONAC-2026

JA79 13179	6/9/2026	$1.639.740	$505.121.487	C.I 004-ARC-JOLAN-2026 008-ARC-CBNL01-2026 285-ARC-DISAN-DHONAC-2026
JA79 13180	6/9/2026	$1.394.858,00	$503.726.629	C.I 004-ARC-JOLAN-2026 008-ARC-CBNL01-2026 285-ARC-DISAN-DHONAC-2026
JA79 13181	6/9/2026	$4.226.832	$499.499.797	C.I 004-ARC-JOLAN-2026 008-ARC-CBNL01-2026 285-ARC-DISAN-DHONAC-2026
JA79 13182	6/9/2026	$15.875.001,00	$483.624.796	C.I 004-ARC-JOLAN-2026 008-ARC-CBNL01-2026 285-ARC-DISAN-DHONAC-2026
JA79 13183	6/9/2026	$1.708.805,00	$481.915.991	C.I 004-ARC-JOLAN-2026 008-ARC-CBNL01-2026 285-ARC-DISAN-DHONAC-2026
JA79 13184	6/9/2026	$4.712.777,00	$477.203.214	C.I 004-ARC-JOLAN-2026 008-ARC-CBNL01-2026 285-ARC-DISAN-DHONAC-2026
JA79 13185	6/9/2026	$3.740.849,00	$473.462.365	C.I 004-ARC-JOLAN-2026 008-ARC-CBNL01-2026 285-ARC-DISAN-DHONAC-2026
JA79 13199	6/9/2026	$244.365,00	$473.218.000	C.I 004-ARC-JOLAN-2026 008-ARC-CBNL01-2026 285-ARC-DISAN-DHONAC-2026
JA79 13243	15/9/2026	$10.006.208	$463.211.792	C.I 004-ARC-JOLAN-2026 008-ARC-CBNL01-2026 285-ARC-DISAN-DHONAC-2026
JA79 13244	15/9/2026	$56.220,00	$463.155.572	C.I 004-ARC-JOLAN-2026 008-ARC-CBNL01-2026 285-ARC-DISAN-DHONAC-2026
JA79 13245	15/9/2026	$24.450,00	$463.131.122	C.I 004-ARC-JOLAN-2026 008-ARC-CBNL01-2026 285-ARC-DISAN-DHONAC-2026
JA79 13246	15/9/2026	$388.350,00	$462.742.772	C.I 004-ARC-JOLAN-2026 008-ARC-CBNL01-2026 285-ARC-DISAN-DHONAC-2026
JA79 13247	15/9/2026	$252.000,00	$462.490.772	C.I 004-ARC-JOLAN-2026 008-ARC-CBNL01-2026 285-ARC-DISAN-DHONAC-2026
JA79 13248	15/9/2026	$303.360,00	$462.187.412	C.I 004-ARC-JOLAN-2026 008-ARC-CBNL01-2026 285-ARC-DISAN-DHONAC-2026
JA79 13249	15/9/2026	$9.001.600	$453.185.812	C.I 004-ARC-JOLAN-2026 008-ARC-CBNL01-2026 285-ARC-DISAN-DHONAC-2026
JA79 13250	15/9/2026	$2.169.913	$451.015.899	C.I 004-ARC-JOLAN-2026 008-ARC-CBNL01-2026 285-ARC-DISAN-DHONAC-2026
JA79 13251	15/9/2026	$1.693.336,00	$449.322.563	C.I 004-ARC-JOLAN-2026 008-ARC-CBNL01-2026 285-ARC-DISAN-DHONAC-2026
JA79 13252	15/9/2026	$6.067.752,00	$443.254.811	C.I 004-ARC-JOLAN-2026 008-ARC-CBNL01-2026 285-ARC-DISAN-DHONAC-2026
JA79 13253	15/9/2026	$3.567.880,00	$439.686.931	C.I 004-ARC-JOLAN-2026 008-ARC-CBNL01-2026 285-ARC-DISAN-DHONAC-2026

JA79 13254	15/9/2026	$1.674.160,00	$438.012.771	C.I 004-ARC-JOLAN-2026 008-ARC-CBNL01-2026 285-ARC-DISAN-DHONAC-2026
JA79 13255	15/9/2026	$5.974.944,00	$432.037.827	C.I 004-ARC-JOLAN-2026 008-ARC-CBNL01-2026 285-ARC-DISAN-DHONAC-2026
JA79 13284	21/9/2026	$20.758.744,00	$411.279.083	C.I 004-ARC-JOLAN-2026 008-ARC-CBNL01-2026 285-ARC-DISAN-DHONAC-2026
JA79 13285	21/9/2026	$472.460,00	$410.806.623	C.I 004-ARC-JOLAN-2026 008-ARC-CBNL01-2026 285-ARC-DISAN-DHONAC-2026
JA79 13286	21/9/2026	$1.968.178,00	$408.838.445	C.I 004-ARC-JOLAN-2026 008-ARC-CBNL01-2026 285-ARC-DISAN-DHONAC-2026
JA79 13287	21/9/2026	$391.200,00	$408.447.245	C.I 004-ARC-JOLAN-2026 008-ARC-CBNL01-2026 285-ARC-DISAN-DHONAC-2026
JA79 13288	21/9/2026	$1.680.332,00	$406.766.913	C.I 004-ARC-JOLAN-2026 008-ARC-CBNL01-2026 285-ARC-DISAN-DHONAC-2026
JA79 13289	21/9/2026	$1.437.445,00	$405.329.468	C.I 004-ARC-JOLAN-2026 008-ARC-CBNL01-2026 285-ARC-DISAN-DHONAC-2026
JA79 13290	21/9/2026	$3.932.288,00	$401.397.180	C.I 004-ARC-JOLAN-2026 008-ARC-CBNL01-2026 285-ARC-DISAN-DHONAC-2026
JA79 13291	21/9/2026	$3.734.165,00	$397.663.015	C.I 004-ARC-JOLAN-2026 008-ARC-CBNL01-2026 285-ARC-DISAN-DHONAC-2026
JA79 13292	21/9/2026	$9.001.600	$388.661.415	C.I 004-ARC-JOLAN-2026 008-ARC-CBNL01-2026 285-ARC-DISAN-DHONAC-2026
JA79 13293	21/9/2026	$1.186.255	$387.475.160	C.I 004-ARC-JOLAN-2026 008-ARC-CBNL01-2026 285-ARC-DISAN-DHONAC-2026
JA79 13317	24/9/2026	$758.220,00	$386.716.940	C.I 004-ARC-JOLAN-2026 008-ARC-CBNL01-2026 285-ARC-DISAN-DHONAC-2026
JA79 13318	24/9/2026	$80.970,00	$386.635.970	C.I 004-ARC-JOLAN-2026 008-ARC-CBNL01-2026 285-ARC-DISAN-DHONAC-2026
JA79 13333	28/9/2026	$311.447,00	$386.324.523	C.I 004-ARC-JOLAN-2026 008-ARC-CBNL01-2026 285-ARC-DISAN-DHONAC-2026
JA79 13340	28/9/2026	$2.379.998,00	$383.944.525	C.I 004-ARC-JOLAN-2026 008-ARC-CBNL01-2026 285-ARC-DISAN-DHONAC-2026
JA79 13345	28/9/2026	$401.676	$383.542.849	C.I 004-ARC-JOLAN-2026 008-ARC-CBNL01-2026 285-ARC-DISAN-DHONAC-2026
JA79 13375	6/10/2026	$ 234.000,00	$ 383.308.849	C.I 004-ARC-JOLAN-2026 008-ARC-CBNL01-2026 285-ARC-DISAN-DHONAC-2026
JA79 13376	6/10/2026	$ 928.950,00	$ 382.379.899	C.I 004-ARC-JOLAN-2026 008-ARC-CBNL01-2026 285-ARC-DISAN-DHONAC-2026

JA79 13377	6/10/2026	$ 937.410	$ 381.442.489	C.I 004-ARC-JOLAN-2026 008-ARC-CBNL01-2026 285-ARC-DISAN-DHONAC-2026
JA79 13378	6/10/2026	$ 25.950,00	$ 381.416.539	C.I 004-ARC-JOLAN-2026 008-ARC-CBNL01-2026 285-ARC-DISAN-DHONAC-2026
JA79 13379	6/10/2026	$ 120.666,00	$ 381.295.873	C.I 004-ARC-JOLAN-2026 008-ARC-CBNL01-2026 285-ARC-DISAN-DHONAC-2026
JA79 13380	6/10/2026	$ 176.520,00	$ 381.119.353	C.I 004-ARC-JOLAN-2026 008-ARC-CBNL01-2026 285-ARC-DISAN-DHONAC-2026
JA79 13381	6/10/2026	$ 176.520,00	$ 380.942.833	C.I 004-ARC-JOLAN-2026 008-ARC-CBNL01-2026 285-ARC-DISAN-DHONAC-2026
JA79 13382	6/10/2026	$ 2.173.270,00	$ 378.769.563	C.I 004-ARC-JOLAN-2026 008-ARC-CBNL01-2026 285-ARC-DISAN-DHONAC-2026
JA79 13383	6/10/2026	$ 968.335	$ 377.801.228	C.I 004-ARC-JOLAN-2026 008-ARC-CBNL01-2026 285-ARC-DISAN-DHONAC-2026
JA79 13384	6/10/2026	$ 7.736.388	$ 370.064.840	C.I 004-ARC-JOLAN-2026 008-ARC-CBNL01-2026 285-ARC-DISAN-DHONAC-2026
JA79 13385	6/10/2026	$ 752.253,00	$ 369.312.587	C.I 004-ARC-JOLAN-2026 008-ARC-CBNL01-2026 285-ARC-DISAN-DHONAC-2026
JA79 13387	6/10/2026	$ 559.836	$ 368.752.751	C.I 004-ARC-JOLAN-2026 008-ARC-CBNL01-2026 285-ARC-DISAN-DHONAC-2026
JA79 13388	6/10/2026	$ 7.058.533,00	$ 361.694.218	C.I 004-ARC-JOLAN-2026 008-ARC-CBNL01-2026 285-ARC-DISAN-DHONAC-2026
JA79 13389	6/10/2026	$ 2.091.628,00	$ 359.602.590	C.I 004-ARC-JOLAN-2026 008-ARC-CBNL01-2026 285-ARC-DISAN-DHONAC-2026
JA79 13390	6/10/2026	$ 3.803.599,00	$ 355.798.991	C.I 004-ARC-JOLAN-2026 008-ARC-CBNL01-2026 285-ARC-DISAN-DHONAC-2026
JA79 13416	6/10/2026	$ 6.710.101,00	$ 349.088.890	C.I 004-ARC-JOLAN-2026 008-ARC-CBNL01-2026 285-ARC-DISAN-DHONAC-2026
JA79 13453	14/10/2026	$ 5.858.801	$ 343.230.089	C.I 004-ARC-JOLAN-2026 008-ARC-CBNL01-2026 285-ARC-DISAN-DHONAC-2026
JA79 13454	14/10/2026	$ 1.382.320,00	$ 341.847.769	C.I 004-ARC-JOLAN-2026 008-ARC-CBNL01-2026 285-ARC-DISAN-DHONAC-2026
JA79 13455	14/10/2026	$ 182.404,00	$ 341.665.365	C.I 004-ARC-JOLAN-2026 008-ARC-CBNL01-2026 285-ARC-DISAN-DHONAC-2026
JA79 13456	14/10/2026	$ 1.045.404,00	$ 340.619.961	C.I 004-ARC-JOLAN-2026 008-ARC-CBNL01-2026 285-ARC-DISAN-DHONAC-2026
JA79 13457	14/10/2026	$ 7.070.137,00	$ 333.549.824	C.I 004-ARC-JOLAN-2026 008-ARC-CBNL01-2026 285-ARC-DISAN-DHONAC-2026

JA79 13458	14/10/2026	$ 535.386,00	$ 333.014.438	C.I 004-ARC-JOLAN-2026 008-ARC-CBNL01-2026 285-ARC-DISAN-DHONAC-2026
JA79 13459	14/10/2026	$ 949.836,00	$ 332.064.602	C.I 004-ARC-JOLAN-2026 008-ARC-CBNL01-2026 285-ARC-DISAN-DHONAC-2026
JA79 13460	14/10/2026	$ 2.704.803,00	$ 329.359.799	C.I 004-ARC-JOLAN-2026 008-ARC-CBNL01-2026 285-ARC-DISAN-DHONAC-2026
JA79 13461	14/10/2026	$ 7.117.955	$ 322.241.844	C.I 004-ARC-JOLAN-2026 008-ARC-CBNL01-2026 285-ARC-DISAN-DHONAC-2026
JA79 13493	20/10/2026	$ 2.923.440	$ 319.318.404	C.I 004-ARC-JOLAN-2026 008-ARC-CBNL01-2026 285-ARC-DISAN-DHONAC-2026
JA79 13494	20/10/2026	$ 2.844.295,00	$ 316.474.109	C.I 004-ARC-JOLAN-2026 008-ARC-CBNL01-2026 285-ARC-DISAN-DHONAC-2026
JA79 13495	20/10/2026	$ 1.208.230,00	$ 315.265.879	C.I 004-ARC-JOLAN-2026 008-ARC-CBNL01-2026 285-ARC-DISAN-DHONAC-2026
JA79 13496	20/10/2026	$ 2.383.580,00	$ 312.882.299	C.I 004-ARC-JOLAN-2026 008-ARC-CBNL01-2026 285-ARC-DISAN-DHONAC-2026
JA79 13497	20/10/2026	$ 1.744.992,00	$ 311.137.307	C.I 004-ARC-JOLAN-2026 008-ARC-CBNL01-2026 285-ARC-DISAN-DHONAC-2026
JA79 13498	20/10/2026	$ 7.504.990,00	$ 303.632.317	C.I 004-ARC-JOLAN-2026 008-ARC-CBNL01-2026 285-ARC-DISAN-DHONAC-2026
JA79 13499	20/10/2026	$ 12.319.620,00	$ 291.312.697	C.I 004-ARC-JOLAN-2026 008-ARC-CBNL01-2026 285-ARC-DISAN-DHONAC-2026
JA79 13508	23/10/2026	$ 1.200.220,00	$ 290.112.477	C.I 004-ARC-JOLAN-2026 008-ARC-CBNL01-2026 285-ARC-DISAN-DHONAC-2026
JA79 13509	23/10/2026	$ 19.522.194,00	$ 270.590.283	C.I 004-ARC-JOLAN-2026 008-ARC-CBNL01-2026 285-ARC-DISAN-DHONAC-2026

Porcentaje total cumplimiento Avance: 47.86 %Demora_____%

6. INFORMACIÓN FIDUCIAS (Cuando aplique)

N/A

7. INFORMACIÓN NOVEDAD SECOPII.

N/A

8. DOCUMENTOS ANEXOS AL INFORME

N/A

9. RECOMENDACIONES.

N/A

Cordialmente,

TSD.CRISTIAN AGÁMEZHOYOS
SupervisordelContratoNo.005-036-2026





PROCESO

DESARROLLO ORGANIZACIONAL Y GESTIÓN INTEGRAL

AGENCIA LOGÍSTICA FUERZAS MILITARES	TÍTULO **ACTA DE REUNIÓN, COORDINACIÓN O COMITÉ**	CÓDIGO: **GI-FO-09**		
		VERSIÓN No. **03**	Página **1** de **1**	
		FECHA: **04**	**07**	**2024**

FECHA	01	10	2026	**PROCESO O DEPENDENCIA**	GRUPO ABASTECIMIENTOS CLASE I
TEMA	ENTREGA DE SUMINISTRO DE VIVERES VARIOS CTO 005-036-2026				

ASISTENTES

NOMBRES Y APELLIDOS	CARGO
TSD. CRISTIAN AGAMEZ	SUPERVISOR CONTRATO
JHON FREDDY ARIAS DUQUE	CONTRATISTA
CPIF OSCAR DAVID GONZALES	FUNCIONARIO - BFLIM17

CONTENIDO: El día 01 de octubre del 2026 se realiza entrega de acuerdo a solicitud de pedido BFLIM17 No. 0540 consolidado No. 030, recibo a satisfacción por parte del contratista del material indicado en el desarrollo del acta, para lo cual firman el supervisor, contratista y quien esta delegado para recibir.

DESARROLLO:

ARTÍCULO	UNIDAD DE MEDIDA	24/07/2026
HARINA DE MAIZ PRECOCIDA AMARILLA	500 GRS	225
GALLETA DULCE RELLENA PAQUETE	BOLSA X 12 UNIDADES	40
GALLETA TIPO LECHE	DISPLAY X 18 UNIDADES	60
GALLETA TIPO WAFER	PAQUETE X 24 UNIDADES	60

CONCLUSIONES Y COMPROMISOS: En el proceso de entrega por parte del contratista y recibo por parte de la unidad militar no hubo observaciones y se deja constancia el recibido a satisfacción.

FIRMA ASISTENTES

Firma Supervisor **Nombre:** TSD. CRISTIAN AGAMEZ	**Firma Funcionario** CS Gonzalez Alvar Oscar DCC **Grado y Nombre:** CPIF OSCAR GASCA FECHA 01/10/2026
Firma Contratista **Nombre:** JHON FREDDY ARIAS DUQUE	

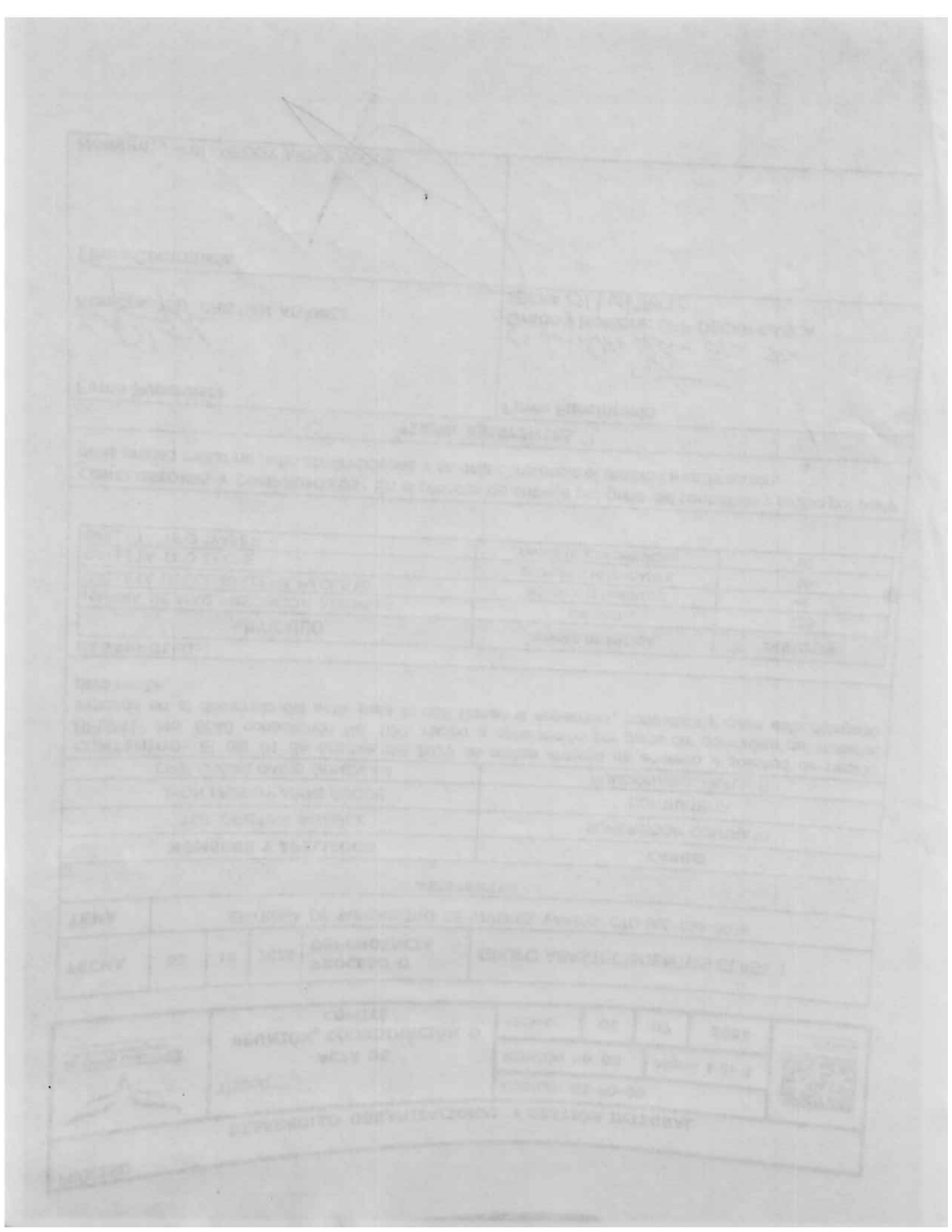

PROCESO				
DESARROLLO ORGANIZACIONAL Y GESTIÓN INTEGRAL				
AGENCIA LOGÍSTICA FUERZAS MILITARES	TÍTULO **ACTA DE REUNIÓN, COORDINACIÓN O COMITÉ**	CÓDIGO: **GI-FO-09**		
		VERSIÓN No. **03**	Página **1** de **1**	
		FECHA: **04**	**07**	**2024**

FECHA	01	10	2026	**PROCESO O DEPENDENCIA**	GRUPO ABASTECIMIENTOS CLASE I
TEMA	ENTREGA DE SUMINISTRO DE VIVERES VARIOS CTO 005-036-2026				

ASISTENTES

NOMBRES Y APELLIDOS	CARGO
TSD. CRISTIAN AGAMEZ	SUPERVISOR CONTRATO
JHON FREDDY ARIAS DUQUE	CONTRATISTA
SVIF PUELLO BLAS CEL 3106426812	FUNCIONARIO BCON1

CONTENIDO: El día 01 de octubre de 2026 se realiza entrega de acuerdo a solicitud de pedido BCON1 No. 0547 consolidado No. 034, recibo a satisfacción por parte del contratista del material indicado en el desarrollo del acta, para lo cual firman el supervisor, contratista y quien esta delegado para recibir.

DESARROLLO:

ARTÍCULO	UNIDAD DE MEDIDA	CANTIDAD ENTREGADA
HARINA DE MAIZ PRECOCIDA AMARILLA	500 GRS	26
GALLETA DE AVENA PAQUETE	BOLSA X 6 UND DE 26 GRS	40
GALLETA DULCE RELLENA PAQUETE	BOLSA X 12 UNIDADES	45
GALLETA TIPO LECHE	DISPLAY X 18 UNIDADES	20

CONCLUSIONES Y COMPROMISOS: En el proceso de entrega por parte del contratista y recibo por parte de la unidad militar no hubo observaciones y se deja constancia el recibido a satisfacción.

FIRMA ASISTENTES

Firma Supervisor	Firma funcionario
Nombre: TSD. CRISTIAN AGAMEZ	**Grado y Nombre:** SVIF PUELLO BLAS FECHA 01-10-2026 16:17 h.
Firma Contratista **Nombre:** JHON FREDDY ARIAS DUQUE	

PROCESO				
DESARROLLO ORGANIZACIONAL Y GESTIÓN INTEGRAL				
AGENCIA LOGÍSTICA FUERZAS MILITARES	TÍTULO **ACTA DE REUNIÓN, COORDINACIÓN O COMITÉ**	CÓDIGO: **GI-FO-09**		
		VERSIÓN No. **03**	Página **1** de **1**	
		FECHA: **04**	**07**	**2024**

FECHA	01	10	2026	**PROCESO O DEPENDENCIA**	GRUPO ABASTECIMIENTOS CLASE I
TEMA	ENTREGA DE SUMINISTRO DE VIVERES VARIOS 005-036-2026				

ASISTENTES

NOMBRES Y APELLIDOS	CARGO
TSD. CRISTIAN AGAMEZ	SUPERVISOR CONTRATO
JHON FREDDY ARIAS DUQUE	CONTRATISTA
MA2 CANCHILA MARTINEZ JUAN	FUNCIONARIO CSBN1

CONTENIDO: El día 01 de octubre del 2026 se realiza entrega de acuerdo a solicitud de pedido CSBN1 No. 0551 consolidado No. 073, recibo a satisfacción por parte del contratista del material indicado en el desarrollo del acta, para lo cual firman el supervisor, contratista y quien esta delegado para recibir.

DESARROLLO:

ARTÍCULO	UNIDAD DE MEDIDA	CANTIDAD ENTREGADA
HARINA DE MAIZ PRECOCIDA AMARILLA	500 GRS	10

CONCLUSIONES Y COMPROMISOS: En el proceso de entrega por parte del contratista y recibo por parte de la unidad militar no hubo observaciones y se deja constancia el recibido a satisfacción.

FIRMA ASISTENTES

Firma Supervisor **Nombre:** TSD. CRISTIAN AGAMEZ	**Firma funcionario** Juan canchila **Grado y Nombre:** TK CARRILLO YAELIS FECHA
Firma Contratista **Nombre:** JHON FREDDY ARIAS DUQUE	

PROCESO				
DESARROLLO ORGANIZACIONAL Y GESTIÓN INTEGRAL				
AGENCIA LOGÍSTICA FUERZAS MILITARES	TÍTULO **ACTA DE REUNIÓN, COORDINACIÓN O COMITÉ**	CÓDIGO: **GI-FO-09**		
		VERSIÓN No. **03**	Página **1** de **1**	
		FECHA: **04** **07** **2024**		

FECHA	01	10	2026	**PROCESO O DEPENDENCIA**	GRUPO ABASTECIMIENTOS CLASE I
TEMA	ENTREGA DE SUMINISTRO DE VIVERES VARIOS 005-036-2026				

ASISTENTES

NOMBRES Y APELLIDOS	CARGO
TSD. CRISTIAN AGAMEZ	SUPERVISOR CONTRATO
JHON FREDDY ARIAS DUQUE	CONTRATISTA
MA2 CANCHILA MARTINEZ JUAN	FUNCIONARIO CSBN1

CONTENIDO: El día 01 de octubre del 2026 se realiza entrega de acuerdo a solicitud de pedido CSBN1 No. 0554 consolidado No. 071, recibo a satisfacción por parte del contratista del material indicado en el desarrollo del acta, para lo cual firman el supervisor, contratista y quien esta delegado para recibir.

DESARROLLO:

ARTÍCULO	UNIDAD DE MEDIDA	CANTIDAD ENTREGADA
HARINA DE MAIZ PRECOCIDA BLANCA	500 GRS	35 ✓
GALLETA DULCE RELLENA PAQUETE	BOLSA X 12 UNIDADES	25 ✓
PAN TAJADO	BOLSA X 450GRS	18 ✓
GELATINA EN POLVO	150 gr	12 ✓

CONCLUSIONES Y COMPROMISOS: En el proceso de entrega por parte del contratista y recibo por parte de la unidad militar no hubo observaciones y se deja constancia el recibido a satisfacción.

FIRMA ASISTENTES

Firma Supervisor **Nombre:** TSD. CRISTIAN AGAMEZ	**Firma funcionario** Juan Canchila **Grado y Nombre:** MA2 CANCHILA MARTINEZ JUAN FECHA
Firma Contratista **Nombre:** JHON FREDDY ARIAS DUQUE	

PROCESO				
DESARROLLO ORGANIZACIONAL Y GESTIÓN INTEGRAL				
AGENCIA LOGÍSTICA FUERZAS MILITARES	TÍTULO **ACTA DE REUNIÓN, COORDINACIÓN O COMITÉ**	CÓDIGO: **GI-FO-09**		
		VERSIÓN No. **03**	Página **1** de **1**	
		FECHA: **04**	**07**	**2024**

FECHA	01	10	2026	**PROCESO O DEPENDENCIA**	GRUPO ABASTECIMIENTOS CLASE I
TEMA	ENTREGA DE SUMINISTRO DE VIVERES VARIOS CTO. 005-036-2026				

ASISTENTES

NOMBRES Y APELLIDOS	CARGO
TSD. CRISTIAN AGAMEZ	SUPERVISOR CONTRATO
JHON FREDDY ARIAS DUQUE	CONTRATISTA
S1 LEILA LEON	FUNCIONARIO ENAP

CONTENIDO: El 01 de octubre del 2026 se realiza entrega de acuerdo a solicitud de pedido ENAP con número 0525 y consolidado No. 090, recibo a satisfacción por parte del contratista del material indicado en el desarrollo del acta, para lo cual firman el supervisor, contratista y quien esta delegado para recibir.

DESARROLLO:

ARTÍCULO	UNIDAD DE MEDIDA	CANTIDAD ENTREGADA
GALLETA TIPO LECHE	DISPLAY X 18 UNIDADES	30

CONCLUSIONES Y COMPROMISOS: En el proceso de entrega por parte del contratista y recibo por parte de la unidad militar no hubo observaciones y se deja constancia el recibido a satisfacción.

FIRMA ASISTENTES

Firma Supervisor **Nombre:** TSD. CRISTIAN AGAMEZ	**Firma Funcionario** S1 León Leila. **Grado y Nombre:** S1 LEILA LEON FECHA
Firma Contratista **Nombre:** JHON FREDDY ARIAS DUQUE	

PROCESO				
DESARROLLO ORGANIZACIONAL Y GESTIÓN INTEGRAL				
AGENCIA LOGÍSTICA FUERZAS MILITARES	TÍTULO **ACTA DE REUNIÓN, COORDINACIÓN O COMITÉ**	CÓDIGO: **GI-FO-09**		
		VERSIÓN No. **03**	Página **1** de **1**	
		FECHA: **04** **07** **2024**		

FECHA	01	10	2026	**PROCESO O DEPENDENCIA**	GRUPO ABASTECIMIENTOS CLASE I
TEMA	ENTREGA DE SUMINISTRO DE VIVERES VARIOS CTO. 005-036-2026				

ASISTENTES

NOMBRES Y APELLIDOS	CARGO
TSD. CRISTIAN AGAMEZ	SUPERVISOR CONTRATO
JHON FREDDY ARIAS DUQUE	CONTRATISTA
S1 LEILA LEON	FUNCIONARIO ENAP

CONTENIDO: El 01 de octubre del 2026 se realiza entrega de acuerdo a solicitud de pedido ENAP con número 0526 y consolidado No. 091, recibo a satisfacción por parte del contratista del material indicado en el desarrollo del acta, para lo cual firman el supervisor, contratista y quien esta delegado para recibir.

DESARROLLO:

ARTÍCULO	UNIDAD DE MEDIDA	CANTIDAD ENTREGADA
GALLETA DULCE RELLENA PAQUETE	BOLSA X 12 UNIDADES	110

CONCLUSIONES Y COMPROMISOS: En el proceso de entrega por parte del contratista y recibo por parte de la unidad militar no hubo observaciones y se deja constancia el recibido a satisfacción.

FIRMA ASISTENTES

Firma Supervisor **Nombre:** TSD. CRISTIAN AGAMEZ	**Firma Funcionario** S1 León Leila **Grado y Nombre:** S1 LEILA LEON FECHA
Firma Contratista **Nombre:** JHON FREDDY ARIAS DUQUE	

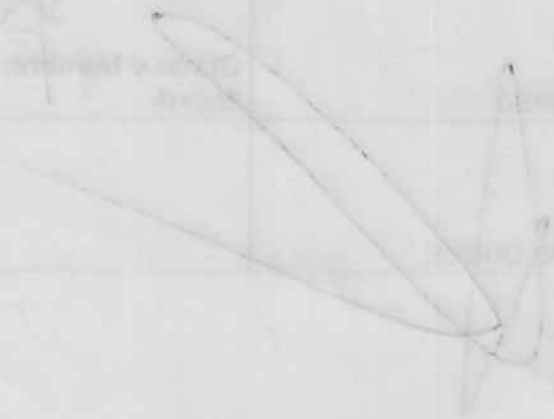

PROCESO				
DESARROLLO ORGANIZACIONAL Y GESTIÓN INTEGRAL				
AGENCIA LOGÍSTICA FUERZAS MILITARES	TÍTULO **ACTA DE REUNIÓN, COORDINACIÓN O COMITÉ**	CÓDIGO: **GI-FO-09**		
		VERSIÓN No. **03**	Página **1** de **1**	
		FECHA: **04** **07** **2024**		

FECHA	05	10	2026	**PROCESO O DEPENDENCIA**	GRUPO ABASTECIMIENTOS CLASE I
TEMA	ENTREGA DE SUMINISTRO DE VIVERES VARIOS CTO 005-036-2026				

ASISTENTES

NOMBRES Y APELLIDOS	CARGO
TSD. CRISTIAN AGAMEZ	SUPERVISOR CONTRATO
JHON FREDDY ARIAS DUQUE	CONTRATISTA
SVIF DUCUARA TIQUE DIEGO. CEL:3144686173,	FUNCIONARIO - BCAIM 1

CONTENIDO: El día 05 de octubre de 2026 se realiza entrega de acuerdo a solicitud de pedido BCAIM1 No. 0584 consolidado No. 054, recibo a satisfacción por parte del contratista del material indicado en el desarrollo del acta, para lo cual firman el supervisor, contratista y quien esta delegado para recibir.

DESARROLLO:

ARTÍCULO	UNIDAD DE MEDIDA	CANTIDAD
HARINA DE MAIZ PRECOCIDA AMARILLA	500 GRS	60

CONCLUSIONES Y COMPROMISOS: En el proceso de entrega por parte del contratista y recibo por parte de la unidad militar no hubo observaciones y se deja constancia el recibido a satisfacción.

FIRMA ASISTENTES

Firma Supervisor **Nombre:** TSD. CRISTIAN AGAMEZ	**Firma Funcionario** **Grado y Nombre:** SVIF DUCUARA TIQUE DIEGO FECHA
Firma Contratista **Nombre:** JHON FREDDY ARIAS DUQUE	

PROCESO				
DESARROLLO ORGANIZACIONAL Y GESTIÓN INTEGRAL				
AGENCIA LOGISTICA FUERZAS MILITARES	TÍTULO **ACTA DE REUNIÓN, COORDINACIÓN O COMITÉ**	CÓDIGO: **GI-FO-09**		
		VERSIÓN No. **03**	Página **1** de **1**	
		FECHA: **04** **07** **2024**		

FECHA	01	10	2026	**PROCESO O DEPENDENCIA**	GRUPO ABASTECIMIENTOS CLASE I
TEMA	ENTREGA DE SUMINISTRO DE VIVERES VARIOS CTO 005-036-2026				

ASISTENTES

NOMBRES Y APELLIDOS	CARGO
TSD. CRISTIAN AGAMEZ	SUPERVISOR CONTRATO
JHON FREDDY ARIAS DUQUE	CONTRATISTA
SVIF DUCUARA TIQUE DIEGO. CEL:3144686173,	FUNCIONARIO - BCAIM 1

CONTENIDO: El día 01 de octubre de 2026 se realiza entrega de acuerdo a solicitud de pedido BCAIM1 No. 0555 consolidado No. 051, recibo a satisfacción por parte del contratista del material indicado en el desarrollo del acta, para lo cual firman el supervisor, contratista y quien esta delegado para recibir.

DESARROLLO:

ARTÍCULO	UNIDAD DE MEDIDA	CANTIDAD
GALLETA TIPO LECHE	DISPLAY X 18 UNIDADES	51

CONCLUSIONES Y COMPROMISOS: En el proceso de entrega por parte del contratista y recibo por parte de la unidad militar no hubo observaciones y se deja constancia el recibido a satisfacción.

FIRMA ASISTENTES

Firma Supervisor **Nombre:** TSD. CRISTIAN AGAMEZ	**Firma Funcionario** SVIF Castro Adith **Grado y Nombre:** SVIF DUCUARA TIQUE DIEGO FECHA
Firma Contratista **Nombre:** JHON FREDDY ARIAS DUQUE	

PROCESO					
DESARROLLO ORGANIZACIONAL Y GESTIÓN INTEGRAL					
AGENCIA LOGÍSTICA FUERZAS MILITARES	TÍTULO **ACTA DE REUNIÓN, COORDINACIÓN O COMITÉ**	CÓDIGO: **GI-FO-09**			
		VERSIÓN No. **03**	Página **1** de **1**		
		FECHA:	**04**	**07**	**2024**

FECHA	05	10	2026	**PROCESO O DEPENDENCIA**	GRUPO ABASTECIMIENTOS CLASE I
TEMA	ENTREGA DE SUMINISTRO DE VIVERES VARIOS CTO. 005-036-2026				

ASISTENTES

NOMBRES Y APELLIDOS	CARGO
TSD. CRISTIAN AGAMEZ	SUPERVISOR CONTRATO
JHON FREDDY ARIAS DUQUE	CONTRATISTA
CP HERRERA ZAPATA DANIEL CEL: 3102197729	FUNCIONARIO BCAI6

CONTENIDO: El día 05 de octubre de 2026 se realiza entrega de acuerdo a solicitud de pedido BCAI6 No. 0582 consolidado No. 047, recibo a satisfacción por parte del contratista del material indicado en el desarrollo del acta, para lo cual firman el supervisor, contratista y quien esta delegado para recibir.

DESARROLLO:

ARTÍCULO	UNIDAD DE MEDIDA	CANTIDAD
GALLETA DULCE RELLENA PAQUETE	BOLSA X 12 UNIDADES	175 ✓
GALLETA TIPO LECHE	DISPLAY X 18 UNIDADES	348 ✓
GALLETA TIPO WAFER	PAQUETE X 24 UNIDADES	87 ✓
BOCADILLO DE GUAYABA	DISPLAY X18 Und. X	116 ✓

CONCLUSIONES Y COMPROMISOS: En el proceso de entrega por parte del contratista y recibo por parte de la unidad militar no hubo observaciones y se deja constancia el recibido a satisfacción.

FIRMA ASISTENTES

Firma Supervisor **Nombre:** TSD. CRISTIAN AGAMEZ	**Firma Funcionario** **Grado y Nombre:** CP HERRERA ZAPATA DANIEL. FECHA 05-10-26
Firma Contratista **Nombre:** JHON FREDDY ARIAS DUQUE	

PROCESO				
DESARROLLO ORGANIZACIONAL Y GESTIÓN INTEGRAL				
AGENCIA LOGÍSTICA FUERZAS MILITARES	TÍTULO **ACTA DE REUNIÓN, COORDINACIÓN O COMITÉ**	CÓDIGO: **GI-FO-09**		
		VERSIÓN No. **03**	Página **1** de **1**	
		FECHA: **04** **07** **2024**		

FECHA	07	10	2026	**PROCESO O DEPENDENCIA**	GRUPO ABASTECIMIENTOS CLASE I
TEMA	ENTREGA DE SUMINISTRO DE VIVERES VARIOS CTO. 005-036-2026				

ASISTENTES

NOMBRES Y APELLIDOS	CARGO
TSD. CRISTIAN AGAMEZ	SUPERVISOR CONTRATO
JHON FREDDY ARIAS DUQUE	CONTRATISTA
S1 LEILA LEON	FUNCIONARIO ENAP

CONTENIDO: El 07 de octubre del 2026 se realiza entrega de acuerdo a solicitud de pedido ENAP con número 0585 y consolidado No. 092, recibo a satisfacción por parte del contratista del material indicado en el desarrollo del acta, para lo cual firman el supervisor, contratista y quien esta delegado para recibir.

DESARROLLO:

ARTÍCULO	UNIDAD DE MEDIDA	CANTIDAD ENTREGADA
HARINA DE MAIZ PRECOCIDA AMARILLA	500 GRS	72 ✓
HARINA DE MAIZ PRECOCIDA BLANCA	500 GRS	96 ✓
GALLETA DULCE RELLENA PAQUETE	BOLSA X 12 UNIDADES	128 ✓
GALLETA TIPO LECHE	DISPLAY X 18 UNIDADES	86 ✓
GALLETA TIPO WAFER	PAQUETE X 24 UNIDADES	192 ✓
PAN TAJADO	BOLSA X 450GRS	190 ✓
BOCADILLO DE GUAYABA	DISPLAY X18 Und. X	43 ✓

CONCLUSIONES Y COMPROMISOS: En el proceso de entrega por parte del contratista y recibo por parte de la unidad militar no hubo observaciones y se deja constancia el recibido a satisfacción.

FIRMA ASISTENTES

Firma Supervisor **Nombre:** TSD. CRISTIAN AGAMEZ	**Firma Funcionario** S1 León Leila **Grado y Nombre:** S1 LEILA LEON FECHA
Firma Contratista **Nombre:** JHON FREDDY ARIAS DUQUE	

PROCESO				
DESARROLLO ORGANIZACIONAL Y GESTIÓN INTEGRAL				
AGENCIA LOGÍSTICA FUERZAS MILITARES	TÍTULO **ACTA DE REUNIÓN, COORDINACIÓN O COMITÉ**	CÓDIGO: **GI-FO-09**		
		VERSIÓN No. **03**	Página **1** de **1**	
		FECHA: **04** **07** **2024**		

FECHA	01	10	2026	**PROCESO O DEPENDENCIA**	GRUPO ABASTECIMIENTOS CLASE I
TEMA	ENTREGA DE SUMINISTRO DE VIVERES VARIOS CTO 005-036-2026				

ASISTENTES

NOMBRES Y APELLIDOS	CARGO
TSD. CRISTIAN AGAMEZ	SUPERVISOR CONTRATO
JHON FREDDY ARIAS DUQUE	CONTRATISTA
SVIF DUCUARA TIQUE DIEGO. CEL:3144686173,	FUNCIONARIO - BCAIM 1

CONTENIDO: El día 01 de octubre de 2026 se realiza entrega de acuerdo a solicitud de pedido BCAIM1 No. 0557 consolidado No. 053, recibo a satisfacción por parte del contratista del material indicado en el desarrollo del acta, para lo cual firman el supervisor, contratista y quien esta delegado para recibir.

DESARROLLO:

ARTÍCULO	UNIDAD DE MEDIDA	CANTIDAD
HARINA DE MAIZ PRECOCIDA AMARILLA	500 GRS	436
HARINA DE MAIZ PRECOCIDA BLANCA	500 GRS	292
FECULA DE MAIZ	KILO	1
BROWNIES SABORES SURTIDOS	UNIDAD 80 GRS	12
GALLETA DULCE RELLENA PAQUETE	BOLSA X 12 UNIDADES	36
GALLETA TIPO LECHE	DISPLAY X 18 UNIDADES	34
GALLETA TIPO WAFER	PAQUETE X 24 UNIDADES	28
PONQUE CUBIERTO DE CHOCOLATE X 5	PAQUETE	24
PUDIN TAJADO SABOR SURTIDO PAQUETE	PAQUETE	15
BOCADILLO DE GUAYABA	LONJA X 300 GRS	4
BOCADILLO DE GUAYABA	DISPLAY X18 Und. X	26
CHOCOLATINA	X 12 GRS	10

CONCLUSIONES Y COMPROMISOS: En el proceso de entrega por parte del contratista y recibo por parte de la unidad militar no hubo observaciones y se deja constancia el recibido a satisfacción.

FIRMA ASISTENTES

Firma Supervisor **Nombre:** TSD. CRISTIAN AGAMEZ	**Firma Funcionario** **Grado y Nombre:** SVIF DUCUARA TIQUE DIEGO FECHA
Firma Contratista **Nombre:** JHON FREDDY ARIAS DUQUE	



PROCESO				
DESARROLLO ORGANIZACIONAL Y GESTIÓN INTEGRAL				
AGENCIA LOGÍSTICA FUERZAS MILITARES	TÍTULO **ACTA DE REUNIÓN, COORDINACIÓN O COMITÉ**	CÓDIGO: **GI-FO-09**		
		VERSIÓN No. **03**	Página **1** de **1**	
		FECHA: **04**	**07**	**2024**

FECHA	01	10	2026	**PROCESO O DEPENDENCIA**	GRUPO ABASTECIMIENTOS CLASE I
TEMA	ENTREGA DE SUMINISTRO DE VIVERES VARIOS CTO 005-036-2026				

ASISTENTES

NOMBRES Y APELLIDOS	CARGO
TSD. CRISTIAN AGAMEZ	SUPERVISOR CONTRATO
JHON FREDDY ARIAS DUQUE	CONTRATISTA
SVIF DUCUARA TIQUE DIEGO. CEL:3144686173,	FUNCIONARIO - BCAIM 1

CONTENIDO: El día 01 de octubre de 2026 se realiza entrega de acuerdo a solicitud de pedido BCAIM1 No. 0556 consolidado No. 052, recibo a satisfacción por parte del contratista del material indicado en el desarrollo del acta, para lo cual firman el supervisor, contratista y quien esta delegado para recibir.

DESARROLLO:

ARTÍCULO	UNIDAD DE MEDIDA	CANTIDAD
HARINA DE MAIZ PRECOCIDA AMARILLA	500 GRS	60

CONCLUSIONES Y COMPROMISOS: En el proceso de entrega por parte del contratista y recibo por parte de la unidad militar no hubo observaciones y se deja constancia el recibido a satisfacción.

FIRMA ASISTENTES

Firma Supervisor **Nombre:** TSD. CRISTIAN AGAMEZ	**Firma Funcionario** **Grado y Nombre:** SVIF DUCUARA TIQUE DIEGO FECHA
Firma Contratista **Nombre:** JHON FREDDY ARIAS DUQUE	

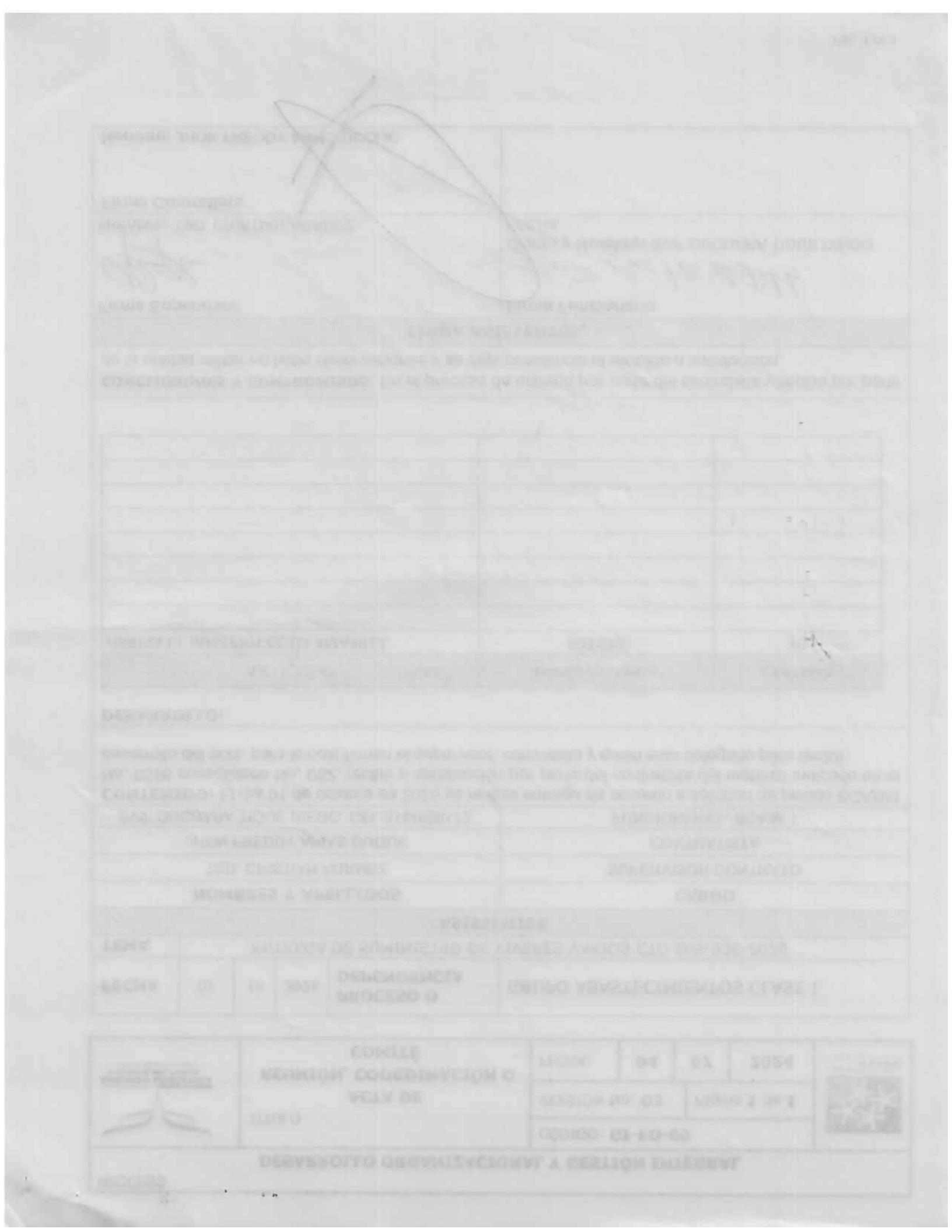

PROCESO				
DESARROLLO ORGANIZACIONAL Y GESTIÓN INTEGRAL				
AGENCIA LOGÍSTICA FUERZAS MILITARES	TÍTULO **ACTA DE REUNIÓN, COORDINACIÓN O COMITÉ**	CÓDIGO: **GI-FO-09**		
		VERSIÓN No. **03**	Página **1** de **1**	
		FECHA: **04** **07** **2024**		

FECHA	30	09	2026	**PROCESO O DEPENDENCIA**	GRUPO ABASTECIMIENTOS CLASE I
TEMA	ENTREGA DE SUMINISTRO DE VIVERES VARIOS 005-036-2026				

ASISTENTES

NOMBRES Y APELLIDOS	CARGO
TSD. CRISTIAN AGAMEZ	SUPERVISOR CONTRATO
JHON FREDDY ARIAS DUQUE	CONTRATISTA
MA2 CANCHILA MARTINEZ JUAN	FUNCIONARIO CSBN1

CONTENIDO: El día 30 de septiembre del 2026 se realiza entrega de acuerdo a solicitud de pedido CSBN1 No. 0553 consolidado No. 070, recibo a satisfacción por parte del contratista del material indicado en el desarrollo del acta, para lo cual firman el supervisor, contratista y quien esta delegado para recibir.

DESARROLLO:

ARTÍCULO	UNIDAD DE MEDIDA	CANTIDAD ENTREGADA
HARINA DE MAIZ PRECOCIDA AMARILLA	500 GRS	25
HARINA DE MAIZ PRECOCIDA BLANCA	500 GRS	25
GALLETA DULCE RELLENA PAQUETE	BOLSA X 12 UNIDADES	30
GALLETA TIPO LECHE	DISPLAY X 18 UNIDADES	30
GALLETA TIPO WAFER	PAQUETE X 24 UNIDADES	15
PONQUE CUBIERTO DE CHOCOLATE X 5	PAQUETE	48
PAN HAMBURGUESA	BOLSA X 480 grs	20
PAN PERRO	BOLSA X 380 GRS	10
PAN TAJADO	BOLSA X 450GRS	45
BOCADILLO DE GUAYABA	DISPLAY X18 Und. X	14

CONCLUSIONES Y COMPROMISOS: En el proceso de entrega por parte del contratista y recibo por parte de la unidad militar no hubo observaciones y se deja constancia el recibido a satisfacción.

FIRMA ASISTENTES

Firma Supervisor **Nombre:** TSD. CRISTIAN AGAMEZ	**Firma funcionario** Juan canchila **Grado y Nombre:** MA2 CANCHILA MARTINEZ JUAN FECHA
Firma Contratista **Nombre:** JHON FREDDY ARIAS DUQUE	

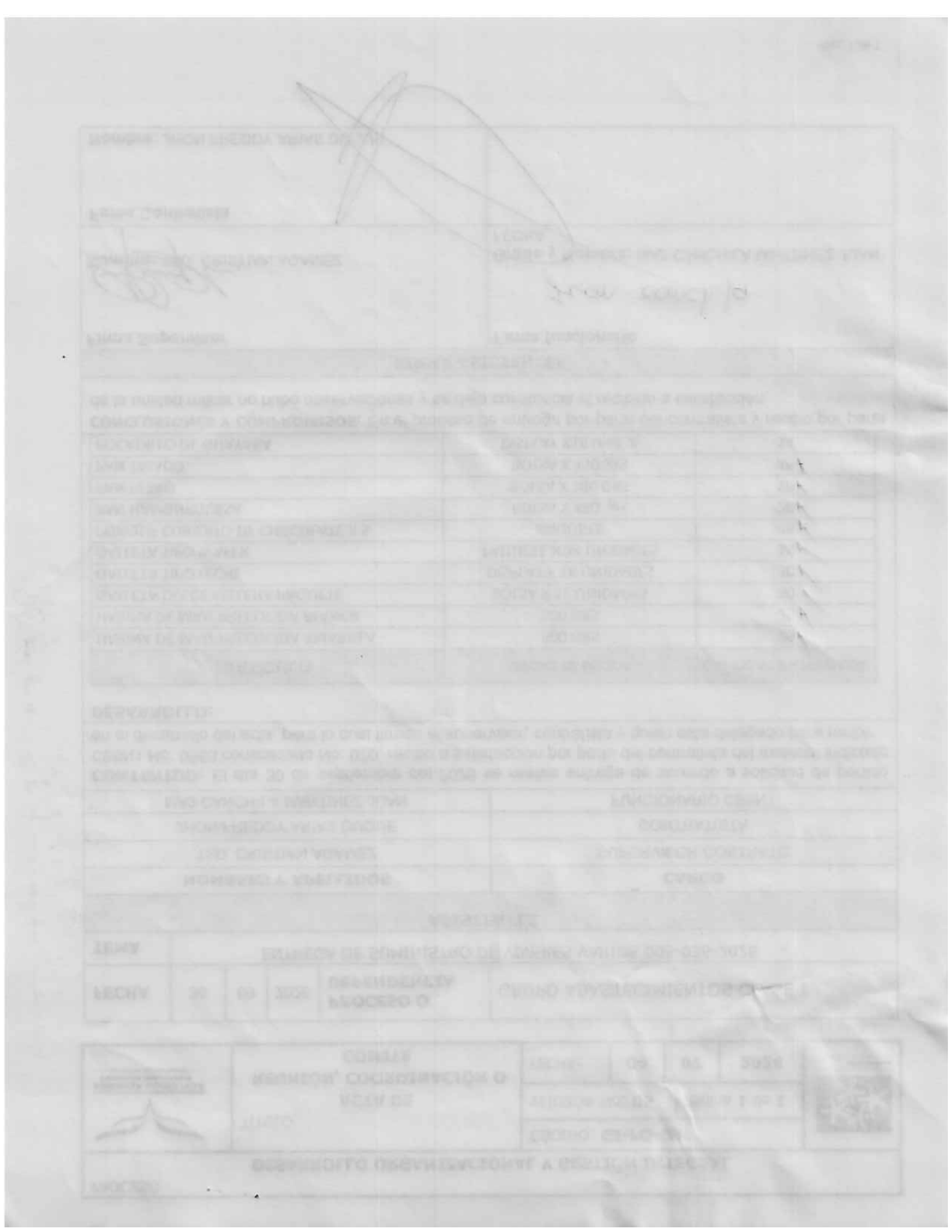

DESARROLLO ORGANIZACIONAL Y GESTIÓN INTEGRAL				
AGENCIA LOGÍSTICA FUERZAS MILITARES	TÍTULO **ACTA DE REUNIÓN, COORDINACIÓN O COMITÉ**	CÓDIGO: **GI-FO-09**		
		VERSIÓN No. **03**	Página **1** de **1**	
		FECHA: **04**	**07**	**2024**

FECHA	09	10	2026	**PROCESO O DEPENDENCIA**	GRUPO ABASTECIMIENTOS CLASE I
TEMA	ENTREGA DE SUMINISTRO DE VIVERES VARIOS CTO 005-036-2026				

ASISTENTES

NOMBRES Y APELLIDOS	CARGO
TSD. CRISTIAN AGAMEZ	SUPERVISOR CONTRATO
JHON FREDDY ARIAS DUQUE	CONTRATISTA
SVIF DUCUARA TIQUE DIEGO. CEL:3144686173,	FUNCIONARIO - BCAIM 1

CONTENIDO: El día 09 de octubre de 2026 se realiza entrega de acuerdo a solicitud de pedido BCAIM1 No. 0592 consolidado No. 055, recibo a satisfacción por parte del contratista del material indicado en el desarrollo del acta, para lo cual firman el supervisor, contratista y quien esta delegado para recibir.

DESARROLLO:

ARTÍCULO	UNIDAD DE MEDIDA	CANTIDAD
HARINA DE MAIZ PRECOCIDA AMARILLA	500 GRS	62

CONCLUSIONES Y COMPROMISOS: En el proceso de entrega por parte del contratista y recibo por parte de la unidad militar no hubo observaciones y se deja constancia el recibido a satisfacción.

FIRMA ASISTENTES

Firma Supervisor **Nombre:** TSD. CRISTIAN AGAMEZ	**Firma Funcionario** **Grado y Nombre:** SVIF DUCUARA TIQUE DIEGO FECHA
Firma Contratista **Nombre:** JHON FREDDY ARIAS DUQUE	

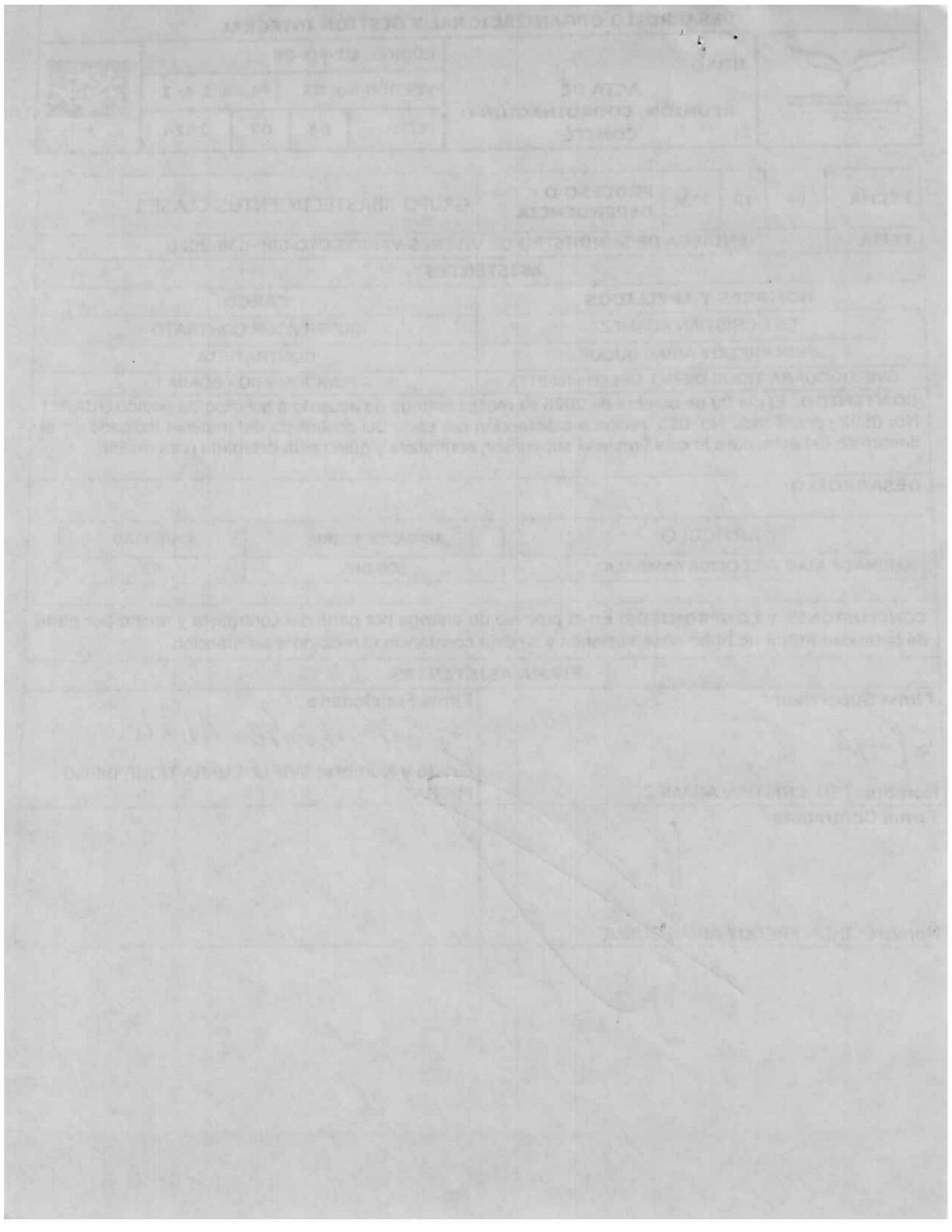

PROCESO					
DESARROLLO ORGANIZACIONAL Y GESTIÓN INTEGRAL					
AGENCIA LOGÍSTICA FUERZAS MILITARES	TÍTULO **ACTA DE REUNIÓN, COORDINACIÓN O COMITÉ**	CÓDIGO: **GI-FO-09**			
		VERSIÓN No. **03**	Página **1** de **1**		
		FECHA:	**04**	**07**	**2024**

FECHA	13	10	2026	**PROCESO O DEPENDENCIA**	GRUPO ABASTECIMIENTOS CLASE I
TEMA	ENTREGA DE SUMINISTRO DE VIVERES VARIOS CTO 005-036-2026				

ASISTENTES

NOMBRES Y APELLIDOS	CARGO
TSD. CRISTIAN AGAMEZ	SUPERVISOR CONTRATO
JHON FREDDY ARIAS DUQUE	CONTRATISTA
SVIF PUELLO BLAS CEL 3106426812	FUNCIONARIO BCON1

CONTENIDO: El día 13 de octubre de 2026 se realiza entrega de acuerdo a solicitud de pedido BCON1 No. 0591 consolidado No. 035, recibo a satisfacción por parte del contratista del material indicado en el desarrollo del acta, para lo cual firman el supervisor, contratista y quien esta delegado para recibir.

DESARROLLO:

ARTÍCULO	UNIDAD DE MEDIDA	CANTIDAD ENTREGADA
HARINA DE MAIZ PRECOCIDA AMARILLA	500 GRS	15
GALLETA DE AVENA PAQUETE	BOLSA X 6 UND DE 26 GRS	70
GALLETA DULCE RELLENA PAQUETE	BOLSA X 12 UNIDADES	65
GALLETA TIPO LECHE	DISPLAY X 18 UNIDADES	20

CONCLUSIONES Y COMPROMISOS: En el proceso de entrega por parte del contratista y recibo por parte de la unidad militar no hubo observaciones y se deja constancia el recibido a satisfacción.

FIRMA ASISTENTES

Firma Supervisor **Nombre:** TSD. CRISTIAN AGAMEZ	**Firma funcionario** **Grado y Nombre:** SVIF PUELLO BLAS FECHA 13 10 2026 15:02R
Firma Contratista **Nombre:** JHON FREDDY ARIAS DUQUE	

PROCESO				
DESARROLLO ORGANIZACIONAL Y GESTIÓN INTEGRAL				
AGENCIA LOGÍSTICA FUERZAS MILITARES	TÍTULO **ACTA DE REUNIÓN, COORDINACIÓN O COMITÉ**	CÓDIGO: **GI-FO-09**		
		VERSIÓN No. **03**	Página **1** de **1**	
		FECHA: **04** **07** **2024**		

FECHA	13	10	2026	**PROCESO O DEPENDENCIA**	GRUPO ABASTECIMIENTOS CLASE I
TEMA	ENTREGA DE SUMINISTRO DE VIVERES VARIOS 005-036-2026				

ASISTENTES

NOMBRES Y APELLIDOS	CARGO
TSD. CRISTIAN AGAMEZ	SUPERVISOR CONTRATO
JHON FREDDY ARIAS DUQUE	CONTRATISTA
MA2 CANCHILA MARTINEZ JUAN	FUNCIONARIO CSBN1

CONTENIDO: El día 13 de octubre del 2026 se realiza entrega de acuerdo a solicitud de pedido CSBN1 No. 0603 consolidado No. 076, recibo a satisfacción por parte del contratista del material indicado en el desarrollo del acta, para lo cual firman el supervisor, contratista y quien esta delegado para recibir.

DESARROLLO:

ARTÍCULO	UNIDAD DE MEDIDA	CANTIDAD ENTREGADA
HARINA DE MAIZ PRECOCIDA BLANCA	500 GRS	35
GALLETA DULCE RELLENA PAQUETE	BOLSA X 12 UNIDADES	25
GALLETA TIPO LECHE	DISPLAY X 18 UNIDADES	50
PAN TAJADO	BOLSA X 450GRS	18
GELATINA EN POLVO	150 gr	12

CONCLUSIONES Y COMPROMISOS: En el proceso de entrega por parte del contratista y recibo por parte de la unidad militar no hubo observaciones y se deja constancia el recibido a satisfacción.

FIRMA ASISTENTES

Firma Supervisor **Nombre:** TSD. CRISTIAN AGAMEZ	**Firma funcionario** MA1 Sarpol Carlos 1007313804 **Grado y Nombre:** MA2 CANCHILA MARTINEZ JUAN FECHA
Firma Contratista **Nombre:** JHON FREDDY ARIAS DUQUE	

PROCESO				
DESARROLLO ORGANIZACIONAL Y GESTIÓN INTEGRAL				
AGENCIA LOGÍSTICA FUERZAS MILITARES	TÍTULO **ACTA DE REUNIÓN, COORDINACIÓN O COMITÉ**	CÓDIGO: **GI-FO-09**		
		VERSIÓN No. **03**	Página **1** de **1**	
		FECHA: **04** **07** **2024**		

FECHA	13	10	2026	**PROCESO O DEPENDENCIA**	GRUPO ABASTECIMIENTOS CLASE I
TEMA	ENTREGA DE SUMINISTRO DE VIVERES VARIOS 005-036-2026				

ASISTENTES

NOMBRES Y APELLIDOS	CARGO
TSD. CRISTIAN AGAMEZ	SUPERVISOR CONTRATO
JHON FREDDY ARIAS DUQUE	CONTRATISTA
MA2 CANCHILA MARTINEZ JUAN	FUNCIONARIO CSBN1

CONTENIDO: El día 13 de octubre del 2026 se realiza entrega de acuerdo a solicitud de pedido CSBN1 No. 0600 consolidado No. 074, recibo a satisfacción por parte del contratista del material indicado en el desarrollo del acta, para lo cual firman el supervisor, contratista y quien esta delegado para recibir.

DESARROLLO:

ARTÍCULO	UNIDAD DE MEDIDA	CANTIDAD ENTREGADA
HARINA DE MAIZ PRECOCIDA BLANCA	500 GRS	25
GALLETA DULCE RELLENA PAQUETE	BOLSA X 12 UNIDADES	25
PAN TAJADO	BOLSA X 450GRS	18
GELATINA EN POLVO	150 gr	12

CONCLUSIONES Y COMPROMISOS: En el proceso de entrega por parte del contratista y recibo por parte de la unidad militar no hubo observaciones y se deja constancia el recibido a satisfacción.

FIRMA ASISTENTES

Firma Supervisor **Nombre:** TSD. CRISTIAN AGAMEZ	**Firma funcionario** MA1 Sonia Carlos 1007313804 **Grado y Nombre:** MA2 CANCHILA MARTINEZ JUAN FECHA
Firma Contratista **Nombre:** JHON FREDDY ARIAS DUQUE	

PROCESO				
DESARROLLO ORGANIZACIONAL Y GESTIÓN INTEGRAL				
AGENCIA LOGÍSTICA FUERZAS MILITARES	TÍTULO **ACTA DE REUNIÓN, COORDINACIÓN O COMITÉ**	CÓDIGO: **GI-FO-09**		
		VERSIÓN No. **03**	Página **1** de **1**	
		FECHA: **04** **07** **2024**		

FECHA	13	10	2026	**PROCESO O DEPENDENCIA**	GRUPO ABASTECIMIENTOS CLASE I
TEMA	ENTREGA DE SUMINISTRO DE VIVERES VARIOS 005-036-2026				

ASISTENTES

NOMBRES Y APELLIDOS	CARGO
TSD. CRISTIAN AGAMEZ	SUPERVISOR CONTRATO
JHON FREDDY ARIAS DUQUE	CONTRATISTA
MA2 CANCHILA MARTINEZ JUAN	FUNCIONARIO CSBN1

CONTENIDO: El día 13 de octubre del 2026 se realiza entrega de acuerdo a solicitud de pedido CSBN1 No. 0601 consolidado No. 075, recibo a satisfacción por parte del contratista del material indicado en el desarrollo del acta, para lo cual firman el supervisor, contratista y quien esta delegado para recibir.

DESARROLLO:

ARTÍCULO	UNIDAD DE MEDIDA	CANTIDAD ENTREGADA
HARINA DE MAIZ PRECOCIDA AMARILLA	500 GRS	35 ✓
HARINA DE MAIZ PRECOCIDA BLANCA	500 GRS	35 ✓
GALLETA DULCE RELLENA PAQUETE	BOLSA X 12 UNIDADES	38 ✓
GALLETA TIPO LECHE	DISPLAY X 18 UNIDADES	42 ✓
GALLETA TIPO WAFER	PAQUETE X 24 UNIDADES	25 ✓
PONQUE CUBIERTO DE CHOCOLATE X 5	PAQUETE	60 ✓
PAN HAMBURGUESA	BOLSA X 480 grs	25 ✓
PAN PERRO	BOLSA X 380 GRS	13 ✓
PAN TAJADO	BOLSA X 450GRS	50 ✓
BOCADILLO DE GUAYABA	DISPLAY X18 Und. X	17 ✓

CONCLUSIONES Y COMPROMISOS: En el proceso de entrega por parte del contratista y recibo por parte de la unidad militar no hubo observaciones y se deja constancia el recibido a satisfacción.

FIRMA ASISTENTES

Firma Supervisor **Nombre:** TSD. CRISTIAN AGAMEZ	**Firma funcionario** **Grado y Nombre:** MA2 CANCHILA MARTINEZ JUAN FECHA
Firma Contratista **Nombre:** JHON FREDDY ARIAS DUQUE	

PROCESO				
DESARROLLO ORGANIZACIONAL Y GESTIÓN INTEGRAL				
AGENCIA LOGÍSTICA FUERZAS MILITARES La unión de nuestras Fuerzas	TÍTULO **ACTA DE REUNIÓN, COORDINACIÓN O COMITÉ**	CÓDIGO: **GI-FO-09**		
		VERSIÓN No. **03**	Página **1** de **1**	
		FECHA: **04**	**07**	**2024**

FECHA	13	10	2026	**PROCESO O DEPENDENCIA**	GRUPO ABASTECIMIENTOS CLASE I
TEMA	ENTREGA DE SUMINISTRO DE VIVERES VARIOS CTO 005-036-2026				

ASISTENTES

NOMBRES Y APELLIDOS	CARGO
TSD. CRISTIAN AGAMEZ	SUPERVISOR CONTRATO
JHON FREDDY ARIAS DUQUE	CONTRATISTA
TS ALVARO HURTADO	FUNCIONARIO HONAC

CONTENIDO: El día 13 de octubre de 2026 se realiza entrega de acuerdo a solicitud de pedido HONAC No. 0593 consolidado No. 005, recibo a satisfacción por parte del contratista del material indicado en el desarrollo del acta, para lo cual firman el supervisor, contratista y quien esta delegado para recibir.

DESARROLLO:

ARTÍCULO	UNIDAD DE MEDIDA	CANTIDAD ENTREGADA
HARINA DE MAIZ PRECOCIDA AMARILLA	500 GRS	24
HARINA DE MAIZ PRECOCIDA BLANCA	500 GRS	24
PAN PERRO	BOLSA X 380 GRS	50
PAN TAJADO	BOLSA X 450GRS	60
BOCADILLO DE GUAYABA	LONJA X 300 GRS	10
GELATINA EN POLVO	150 gr	10
AROMATICAS SURTIDAS	CAJA X 20 UND 18 GR	6

CONCLUSIONES Y COMPROMISOS: En el proceso de entrega por parte del contratista y recibo por parte de la unidad militar no hubo observaciones y se deja constancia el recibido a satisfacción.

FIRMA ASISTENTES

Firma Supervisor **Nombre:** TSD. CRISTIAN AGAMEZ	**Firma Funcionario** **Grado y Nombre:** TS ALVARO HURTADO FECHA
Firma Contratista **Nombre:** JHON FREDDY ARIAS DUQUE	

PROCESO				
DESARROLLO ORGANIZACIONAL Y GESTIÓN INTEGRAL				
AGENCIA LOGÍSTICA FUERZAS MILITARES	TÍTULO **ACTA DE REUNIÓN, COORDINACIÓN O COMITÉ**	CÓDIGO: **GI-FO-09**		
		VERSIÓN No. **03**	Página **1** de **1**	
		FECHA: **04** **07** **2024**		

FECHA	14	10	2026	**PROCESO O DEPENDENCIA**	GRUPO ABASTECIMIENTOS CLASE I
TEMA	ENTREGA DE SUMINISTRO DE VIVERES VARIOS CTO. 005-036-2026				

ASISTENTES

NOMBRES Y APELLIDOS	CARGO
TSD. CRISTIAN AGAMEZ	SUPERVISOR CONTRATO
JHON FREDDY ARIAS DUQUE	CONTRATISTA
S1 LEILA LEON	FUNCIONARIO ENAP

CONTENIDO: El 14 de octubre del 2026 se realiza entrega de acuerdo a solicitud de pedido ENAP con número 0599 y consolidado No. 094, recibo a satisfacción por parte del contratista del material indicado en el desarrollo del acta, para lo cual firman el supervisor, contratista y quien esta delegado para recibir.

DESARROLLO:

ARTÍCULO	UNIDAD DE MEDIDA	CANTIDAD ENTREGADA
HARINA DE MAIZ PRECOCIDA BLANCA	500 GRS	264
GALLETA DULCE RELLENA PAQUETE	BOLSA X 12 UNIDADES	67
GALLETA TIPO LECHE	DISPLAY X 18 UNIDADES	137
GALLETA TIPO WAFER	PAQUETE X 24 UNIDADES	264
PAN TAJADO	BOLSA X 450GRS	230
BOCADILLO DE GUAYABA	DISPLAY X18 Und. X	50

CONCLUSIONES Y COMPROMISOS: En el proceso de entrega por parte del contratista y recibo por parte de la unidad militar no hubo observaciones y se deja constancia el recibido a satisfacción.

FIRMA ASISTENTES

Firma Supervisor **Nombre:** TSD. CRISTIAN AGAMEZ	**Firma Funcionario** S1 León Leila **Grado y Nombre:** S1 LEILA LEON FECHA
Firma Contratista **Nombre:** JHON FREDDY ARIAS DUQUE	

PROCESO				
DESARROLLO ORGANIZACIONAL Y GESTIÓN INTEGRAL				
AGENCIA LOGÍSTICA FUERZAS MILITARES	TÍTULO **ACTA DE REUNIÓN, COORDINACIÓN O COMITÉ**	CÓDIGO: **GI-FO-09**		
		VERSIÓN No. **03**	Página **1** de **1**	
		FECHA: **04** **07** **2024**		

FECHA	13	10	2026	**PROCESO O DEPENDENCIA**	GRUPO ABASTECIMIENTOS CLASE I
TEMA	ENTREGA DE SUMINISTRO DE VIVERES VARIOS CTO 005-036-2026				

ASISTENTES

NOMBRES Y APELLIDOS	CARGO
TSD. CRISTIAN AGAMEZ	SUPERVISOR CONTRATO
JHON FREDDY ARIAS DUQUE	CONTRATISTA
SVIF HERAZO OMAR CEL: 3214917786	FUNCIONARIO BIM 13

CONTENIDO: El día 13 de octubre de 2026 se realiza entrega de acuerdo a solicitud de pedido BIM13 No. 0602 consolidado No.029, recibo a satisfacción por parte del contratista del material indicado en el desarrollo del acta, para lo cual firman el supervisor, contratista y quien esta delegado para recibir.

DESARROLLO:

ARTÍCULO	UNIDAD DE MEDIDA	CANTIDAD
HARINA DE MAIZ PRECOCIDA AMARILLA	500 GRS	313
HARINA DE MAIZ PRECOCIDA BLANCA	500 GRS	216
BROWNIES SABORES SURTIDOS	UNIDAD 80 GRS	321
GALLETA DULCE RELLENA PAQUETE	BOLSA X 12 UNIDADES	216
GALLETA TIPO WAFER	PAQUETE X 24 UNIDADES	120
PONQUE CUBIERTO DE CHOCOLATE X 5	PAQUETE	4
BOCADILLO DE GUAYABA	DISPLAY X18 Und. X	84

CONCLUSIONES Y COMPROMISOS: En el proceso de entrega por parte del contratista y recibo por parte de la unidad militar no hubo observaciones y se deja constancia el recibido a satisfacción.

FIRMA ASISTENTES

Firma Supervisor **Nombre:** TSD. CRISTIAN AGAMEZ	**Firma Funcionario** **Grado y Nombre:** SVIF HERAZO OMAR FECHA 14/10/26
Firma Contratista Nombre: JHON FREDDY ARIAS DUQUE	

PROCESO				
DESARROLLO ORGANIZACIONAL Y GESTIÓN INTEGRAL				
AGENCIA LOGÍSTICA FUERZAS MILITARES	TÍTULO **ACTA DE REUNIÓN, COORDINACIÓN O COMITÉ**	CÓDIGO: **GI-FO-09**		
		VERSIÓN No. **03**	Página **1** de **1**	
		FECHA: **04**	**07**	**2024**

FECHA	15	10	2026	**PROCESO O DEPENDENCIA**	GRUPO ABASTECIMIENTOS CLASE I
TEMA	ENTREGA DE SUMINISTRO DE VIVERES VARIOS CTO 005-036-2026				

ASISTENTES

NOMBRES Y APELLIDOS	CARGO
TSD. CRISTIAN AGAMEZ	SUPERVISOR CONTRATO
JHON FREDDY ARIAS DUQUE	CONTRATISTA
SVIF DUCUARA TIQUE DIEGO. CEL:3144686173,	FUNCIONARIO - BCAIM 1

CONTENIDO: El día 15 de octubre de 2026 se realiza entrega de acuerdo a solicitud de pedido BCAIM1 No. 0604 consolidado No. 056, recibo a satisfacción por parte del contratista del material indicado en el desarrollo del acta, para lo cual firman el supervisor, contratista y quien esta delegado para recibir.

DESARROLLO:

ARTÍCULO	UNIDAD DE MEDIDA	CANTIDAD
HARINA DE MAIZ PRECOCIDA AMARILLA	500 GRS	380 ✓
HARINA DE MAIZ PRECOCIDA BLANCA	500 GRS	257 ✓
GALLETA DULCE RELLENA PAQUETE	BOLSA X 12 UNIDADES	45 ✓
GALLETA TIPO LECHE	DISPLAY X 18 UNIDADES	30 ✓
GALLETA TIPO WAFER	PAQUETE X 24 UNIDADES	7 ✓
PONQUE CUBIERTO DE CHOCOLATE X 5	PAQUETE	16 ✓
BOCADILLO DE GUAYABA	LONJA X 300 GRS	5 ✓
BOCADILLO DE GUAYABA	DISPLAY X18 Und. X	8 ✓
CHOCOLATINA	X 12 GRS	1 ✓

CONCLUSIONES Y COMPROMISOS: En el proceso de entrega por parte del contratista y recibo por parte de la unidad militar no hubo observaciones y se deja constancia el recibido a satisfacción.

FIRMA ASISTENTES

Firma Supervisor **Nombre:** TSD. CRISTIAN AGAMEZ	**Firma Funcionario** **Grado y Nombre:** SVIF DUCUARA TIQUE DIEGO FECHA
Firma Contratista **Nombre:** JHON FREDDY ARIAS DUQUE	

PROCESO				
DESARROLLO ORGANIZACIONAL Y GESTIÓN INTEGRAL				
AGENCIA LOGÍSTICA FUERZAS MILITARES	TÍTULO **ACTA DE REUNIÓN, COORDINACIÓN O COMITÉ**	CÓDIGO: **GI-FO-09**		
		VERSIÓN No. **03**	Página **1** de **1**	
		FECHA: **04**	**07**	**2024**

FECHA	15	10	2026	**PROCESO O DEPENDENCIA**	GRUPO ABASTECIMIENTOS CLASE I
TEMA	ENTREGA DE SUMINISTRO DE VIVERES VARIOS CTO. 005-036-2026				

ASISTENTES

NOMBRES Y APELLIDOS	CARGO
TSD. CRISTIAN AGAMEZ	SUPERVISOR CONTRATO
JHON FREDDY ARIAS DUQUE	CONTRATISTA
SSIF LADEUT NUÑEZ JHAN CARLOS	FUNCIONARIO BIM12

CONTENIDO: El día 15 de octubre de 2026 se realiza entrega de acuerdo a solicitud de pedido No. 0626 consolidado No. 043, recibo a satisfacción por parte del contratista del material indicado en el desarrollo del acta, para lo cual firman el supervisor, contratista y quien esta delegado para recibir.

DESARROLLO:

ARTÍCULO	UNIDAD DE MEDIDA	CANTIDAD ENTREGADA
HARINA DE MAIZ PRECOCIDA AMARILLA	500 GRS	133
HARINA DE MAIZ PRECOCIDA BLANCA	500 GRS	32
BROWNIES SABORES SURTIDOS	UNIDAD 80 GRS	67
GALLETA DE AVENA PAQUETE	BOLSA X 6 UND DE 26 GRS	6
GALLETA DULCE RELLENA PAQUETE	BOLSA X 12 UNIDADES	111
GALLETA TIPO LECHE	DISPLAY X 18 UNIDADES	69
GALLETA TIPO WAFER	PAQUETE X 24 UNIDADES	4
CHOCOLATINA	X 12 GRS	34

CONCLUSIONES Y COMPROMISOS: En el proceso de entrega por parte del contratista y recibo por parte de la unidad militar no hubo observaciones y se deja constancia el recibido a satisfacción.

FIRMA ASISTENTES

Firma Supervisor	Firma Funcionario
Nombre: TSD. CRISTIAN AGAMEZ	Julio Gomez Beleño Sebastian Jose SSIF LADEUT NUÑEZ JHAN CARLOS **Grado y Nombre:** FECHA
Firma Contratista **Nombre:** JHON FREDDY ARIAS DUQUE	

	ACTA DE REUNIÓN, COORDINACIÓN O COMITÉ	CÓDIGO: GE-FO-09	
		VERSIÓN No. 02	Página 1 de 1
		FECHA: 04 / 07 / 2024	

FECHA	15	10	2024	PROCESO O DEPENDENCIA:	GRUPO ASISTENCIAMIENTOS CLASE 1
TEMA	ENTREGA DE SUMINISTRO DE VIVERES UNIDOS CID 005-026-2024				

NOMBRES Y APELLIDOS	CARGO

PROCESO				
DESARROLLO ORGANIZACIONAL Y GESTIÓN INTEGRAL				
AGENCIA LOGÍSTICA FUERZAS MILITARES	TÍTULO **ACTA DE REUNIÓN, COORDINACIÓN O COMITÉ**	CÓDIGO: **GI-FO-09**		
		VERSIÓN No. **03**	Página **1** de **1**	
		FECHA: **04** **07** **2024**		

FECHA	19	10	2026	**PROCESO O DEPENDENCIA**	GRUPO ABASTECIMIENTOS CLASE I
TEMA	ENTREGA DE SUMINISTRO DE VIVERES VARIOS CTO. 005-036-2026				

ASISTENTES

NOMBRES Y APELLIDOS	CARGO
TSD. CRISTIAN AGAMEZ	SUPERVISOR CONTRATO
JHON FREDDY ARIAS DUQUE	CONTRATISTA
CP HERRERA ZAPATA DANIEL CEL: 3102197729	FUNCIONARIO BCAI6

CONTENIDO: El día 19 de octubre de 2026 se realiza entrega de acuerdo a solicitud de pedido BCAI6 No. 0654 consolidado No. 048, recibo a satisfacción por parte del contratista del material indicado en el desarrollo del acta, para lo cual firman el supervisor, contratista y quien esta delegado para recibir.

DESARROLLO:

ARTÍCULO	UNIDAD DE MEDIDA	CANTIDAD
BROWNIES SABORES SURTIDOS	UNIDAD 80 GRS	✓100✓
GALLETA DULCE RELLENA PAQUETE	BOLSA X 12 UNIDADES	✓320
GALLETA TIPO LECHE	DISPLAY X 18 UNIDADES	✓ 500
GALLETA TIPO WAFER	PAQUETE X 24 UNIDADES	✓120✓
BOCADILLO DE GUAYABA	DISPLAY X18 Und. X	✓300✓

CONCLUSIONES Y COMPROMISOS: En el proceso de entrega por parte del contratista y recibo por parte de la unidad militar no hubo observaciones y se deja constancia el recibido a satisfacción.

FIRMA ASISTENTES

Firma Supervisor **Nombre:** TSD. CRISTIAN AGAMEZ	**Firma Funcionario** **Grado y Nombre:** CP HERRERA ZAPATA DANIEL. FECHA 19-10-26.
Firma Contratista **Nombre:** JHON FREDDY ARIAS DUQUE	

PROCESO				
DESARROLLO ORGANIZACIONAL Y GESTIÓN INTEGRAL				
AGENCIA LOGÍSTICA FUERZAS MILITARES La unión de nuestras Fuerzas	TÍTULO **ACTA DE REUNIÓN, COORDINACIÓN O COMITÉ**	CÓDIGO: **GI-FO-09**		
		VERSIÓN No. **03**	Página **1** de **1**	
		FECHA:	**04** **07** **2024**	

FECHA	22	10	2026	**PROCESO O DEPENDENCIA**	GRUPO ABASTECIMIENTOS CLASE I
TEMA	ENTREGA DE SUMINISTRO DE VIVERES VARIOS CTO 005-036-2026				

ASISTENTES

NOMBRES Y APELLIDOS	CARGO
TSD. CRISTIAN AGAMEZ	SUPERVISOR CONTRATO
JHON FREDDY ARIAS DUQUE	CONTRATISTA
SVIF PUELLO BLAS CEL 3106426812	FUNCIONARIO BCON1

CONTENIDO: El día 22 de octubre de 2026 se realiza entrega de acuerdo a solicitud de pedido BCON1 No. 0655 consolidado No. 036, recibo a satisfacción por parte del contratista del material indicado en el desarrollo del acta, para lo cual firman el supervisor, contratista y quien esta delegado para recibir.

DESARROLLO:

ARTÍCULO	UNIDAD DE MEDIDA	CANTIDAD ENTREGADA
HARINA DE MAIZ PRECOCIDA AMARILLA	500 GRS	34
GALLETA DE AVENA PAQUETE	BOLSA X 6 UND DE 26 GRS	40
GALLETA DULCE RELLENA PAQUETE	BOLSA X 12 UNIDADES	70
GALLETA TIPO LECHE	DISPLAY X 18 UNIDADES	20

CONCLUSIONES Y COMPROMISOS: En el proceso de entrega por parte del contratista y recibo por parte de la unidad militar no hubo observaciones y se deja constancia el recibido a satisfacción.

FIRMA ASISTENTES

Firma Supervisor **Nombre:** TSD. CRISTIAN AGAMEZ	**Firma funcionario** **Grado y Nombre:** SVIF PUELLO BLAS FECHA 20-10-26 16:54 HR
Firma Contratista **Nombre:** JHON FREDDY ARIAS DUQUE	

PROCESO			
DESARROLLO ORGANIZACIONAL Y GESTIÓN INTEGRAL			
AGENCIA LOGÍSTICA FUERZAS MILITARES	TÍTULO **ACTA DE REUNIÓN, COORDINACIÓN O COMITÉ**	CÓDIGO: **GI-FO-09**	
		VERSIÓN No. **03**	Página **1** de **1**
		FECHA: **04 07 2024**	

FECHA	21	10	2026	**PROCESO O DEPENDENCIA**	GRUPO ABASTECIMIENTOS CLASE I
TEMA	ENTREGA DE SUMINISTRO DE VIVERES VARIOS CTO. 005-036-2026				

ASISTENTES

NOMBRES Y APELLIDOS	CARGO
TSD. CRISTIAN AGAMEZ	SUPERVISOR CONTRATO
JHON FREDDY ARIAS DUQUE	CONTRATISTA
S1 LEILA LEON	FUNCIONARIO ENAP

CONTENIDO: El 21 de octubre del 2026 se realiza entrega de acuerdo a solicitud de pedido ENAP con número 0653 y consolidado No. 098, recibo a satisfacción por parte del contratista del material indicado en el desarrollo del acta, para lo cual firman el supervisor, contratista y quien esta delegado para recibir.

DESARROLLO:

ARTÍCULO	UNIDAD DE MEDIDA	CANTIDAD ENTREGADA
HARINA DE MAIZ PRECOCIDA BLANCA	500 GRS	72
GALLETA DULCE RELLENA PAQUETE	BOLSA X 12 UNIDADES	185
GALLETA TIPO LECHE	DISPLAY X 18 UNIDADES	201
GALLETA TIPO WAFER	PAQUETE X 24 UNIDADES	310
BOCADILLO DE GUAYABA	DISPLAY X18 Und. X	67

CONCLUSIONES Y COMPROMISOS: En el proceso de entrega por parte del contratista y recibo por parte de la unidad militar no hubo observaciones y se deja constancia el recibido a satisfacción.

FIRMA ASISTENTES

Firma Supervisor **Nombre:** TSD. CRISTIAN AGAMEZ	**Firma Funcionario** **Grado y Nombre:** S1 LEILA LEON FECHA
Firma Contratista **Nombre:** JHON FREDDY ARIAS DUQUE	



FECHA	21	10	2026	**PROCESO O DEPENDENCIA**	GRUPO ABASTECIMIENTOS CLASE I
TEMA	ENTREGA DE SUMINISTRO DE VIVERES VARIOS CTO. 005-036-2026				

ASISTENTES

NOMBRES Y APELLIDOS	CARGO
TSD. CRISTIAN AGAMEZ	SUPERVISOR CONTRATO
JHON FREDDY ARIAS DUQUE	CONTRATISTA
S1 LEILA LEON	FUNCIONARIO ENAP

CONTENIDO: El 21 de octubre del 2026 se realiza entrega de acuerdo a solicitud de pedido ENAP con número 0656 y consolidado No. 099, recibo a satisfacción por parte del contratista del material indicado en el desarrollo del acta, para lo cual firman el supervisor, contratista y quien esta delegado para recibir.

DESARROLLO:

ARTÍCULO	UNIDAD DE MEDIDA	CANTIDAD ENTREGADA
PAN TAJADO	BOLSA X 450GRS	420

CONCLUSIONES Y COMPROMISOS: En el proceso de entrega por parte del contratista y recibo por parte de la unidad militar no hubo observaciones y se deja constancia el recibido a satisfacción.

FIRMA ASISTENTES

Firma Supervisor **Nombre:** TSD. CRISTIAN AGAMEZ	**Firma Funcionario** **Grado y Nombre:** S1 LEILA LEON FECHA
Firma Contratista **Nombre:** JHON FREDDY ARIAS DUQUE	

PROCESO				
DESARROLLO ORGANIZACIONAL Y GESTIÓN INTEGRAL				
AGENCIA LOGÍSTICA FUERZAS MILITARES	TÍTULO **ACTA DE REUNIÓN, COORDINACIÓN O COMITÉ**	CÓDIGO: **GI-FO-09**		
		VERSIÓN No. **03**	Página **1** de **1**	
		FECHA: **04** **07** **2024**		

FECHA	20	10	2026	**PROCESO O DEPENDENCIA**	GRUPO ABASTECIMIENTOS CLASE I
TEMA	ENTREGA DE SUMINISTRO DE VIVERES VARIOS CTO 005-036-2026				

ASISTENTES

NOMBRES Y APELLIDOS	CARGO
TSD. CRISTIAN AGAMEZ	SUPERVISOR CONTRATO
JHON FREDDY ARIAS DUQUE	CONTRATISTA
SV PEREZ CEL 3113274388	FUNCIONARIO BIM11

CONTENIDO: El día 20 DE octubre de 2026 se realiza entrega de acuerdo a solicitud de pedido BIM11 No. 0634 consolidado 011 y recibo a satisfacción por parte del contratista del material indicado en el desarrollo del acta, para lo cual firman el supervisor, contratista y quien esta delegado para recibir.

DESARROLLO:

ARTÍCULO	UNIDAD DE MEDIDA	CANTIDAD ENTREGADA
HARINA DE MAIZ PRECOCIDA AMARILLA	500 GRS	400
HARINA DE MAIZ PRECOCIDA BLANCA	500 GRS	400
BROWNIES SABORES SURTIDOS	UNIDAD 80 GRS	600
GALLETA DULCE RELLENA PAQUETE	BOLSA X 12 UNIDADES	250
GALLETA TIPO LECHE	DISPLAY X 18 UNIDADES	150
GALLETA TIPO WAFER	PAQUETE X 24 UNIDADES	150
PONQUE CUBIERTO DE CHOCOLATE X 5	PAQUETE	550
PUDIN TAJADO SABOR SURTIDO PAQUETE	PAQUETE	24
BOCADILLO DE GUAYABA	DISPLAY X18 Und. X	110

CONCLUSIONES Y COMPROMISOS: En el proceso de entrega por parte del contratista y recibo por parte de la unidad militar no hubo observaciones y se deja constancia el recibido a satisfacción.

FIRMA ASISTENTES

Firma Supervisor **Nombre:** TSD. CRISTIAN AGAMEZ	**Firma Funcionario** **Grado y Nombre:** SV PEREZ FECHA
Firma Contratista **Nombre:** JHON FREDDY ARIAS DUQUE	

PROCESO				
DESARROLLO ORGANIZACIONAL Y GESTIÓN INTEGRAL				
AGENCIA LOGÍSTICA FUERZAS MILITARES	TÍTULO **ACTA DE REUNIÓN, COORDINACIÓN O COMITÉ**	CÓDIGO: **GI-FO-09**		
		VERSIÓN No. **03**	Página **1** de **1**	
		FECHA: **04**	**07**	**2024**

FECHA	27	10	2026	**PROCESO O DEPENDENCIA**	GRUPO ABASTECIMIENTOS CLASE I
TEMA	ENTREGA DE SUMINISTRO DE VIVERES VARIOS CTO. 005-036-2026				

ASISTENTES

NOMBRES Y APELLIDOS	CARGO
TSD. CRISTIAN AGAMEZ	SUPERVISOR CONTRATO
JHON FREDDY ARIAS DUQUE	CONTRATISTA
SSIF LADEUT NUÑEZ JHAN CARLOS	FUNCIONARIO BIM12

CONTENIDO: El día 27 de octubre de 2026 se realiza entrega de acuerdo a solicitud de pedido No. 0660 consolidado No. 044, recibo a satisfacción por parte del contratista del material indicado en el desarrollo del acta, para lo cual firman el supervisor, contratista y quien esta delegado para recibir.

DESARROLLO:

ARTÍCULO	UNIDAD DE MEDIDA	CANTIDAD ENTREGADA
HARINA DE MAIZ PRECOCIDA AMARILLA	500 GRS	156
HARINA DE MAIZ PRECOCIDA BLANCA	500 GRS	57
BROWNIES SABORES SURTIDOS	UNIDAD 80 GRS	66
GALLETA DE AVENA PAQUETE	BOLSA X 6 UND DE 26 GRS	7
GALLETA DULCE RELLENA PAQUETE	BOLSA X 12 UNIDADES	159
GALLETA TIPO LECHE	DISPLAY X 18 UNIDADES	69
GALLETA TIPO WAFER	PAQUETE X 24 UNIDADES	4
CHOCOLATINA	X 12 GRS	34

CONCLUSIONES Y COMPROMISOS: En el proceso de entrega por parte del contratista y recibo por parte de la unidad militar no hubo observaciones y se deja constancia el recibido a satisfacción.

FIRMA ASISTENTES

Firma Supervisor **Nombre:** TSD. CRISTIAN AGAMEZ	**Firma Funcionario** SSIF LADEUT NUÑEZ JHAN CARLOS **Grado y Nombre:** FECHA
Firma Contratista **Nombre:** JHON FREDDY ARIAS DUQUE	

PROCESO				
DESARROLLO ORGANIZACIONAL Y GESTIÓN INTEGRAL				
AGENCIA LOGÍSTICA FUERZAS MILITARES	TÍTULO **ACTA DE REUNIÓN, COORDINACIÓN O COMITÉ**	CÓDIGO: **GI-FO-09**		
		VERSIÓN No. **03**	Página **1** de **1**	
		FECHA: **04** **07** **2024**		

FECHA	27	10	2026	**PROCESO O DEPENDENCIA**	GRUPO ABASTECIMIENTOS CLASE I
TEMA	ENTREGA DE SUMINISTRO DE VIVERES VARIOS CTO. 005-036-2026				

ASISTENTES

NOMBRES Y APELLIDOS	CARGO
TSD. CRISTIAN AGAMEZ	SUPERVISOR CONTRATO
JHON FREDDY ARIAS DUQUE	CONTRATISTA
S1 LEILA LEON	FUNCIONARIO ENAP

CONTENIDO: El 27 de octubre del 2026 se realiza entrega de acuerdo a solicitud de pedido ENAP con número 0656 y consolidado No. 099, recibo a satisfacción por parte del contratista del material indicado en el desarrollo del acta, para lo cual firman el supervisor, contratista y quien esta delegado para recibir.

DESARROLLO:

ARTÍCULO	UNIDAD DE MEDIDA	CANTIDAD ENTREGADA
PAN TAJADO	BOLSA X 450GRS	100

CONCLUSIONES Y COMPROMISOS: En el proceso de entrega por parte del contratista y recibo por parte de la unidad militar no hubo observaciones y se deja constancia el recibido a satisfacción.

FIRMA ASISTENTES

Firma Supervisor **Nombre:** TSD. CRISTIAN AGAMEZ	**Firma Funcionario** S1 leila leon **Grado y Nombre:** S1 LEILA LEON FECHA
Firma Contratista **Nombre:** JHON FREDDY ARIAS DUQUE	

PROCESO				
DESARROLLO ORGANIZACIONAL Y GESTIÓN INTEGRAL				
AGENCIA LOGÍSTICA FUERZAS MILITARES	TÍTULO **ACTA DE REUNIÓN, COORDINACIÓN O COMITÉ**	CÓDIGO: **GI-FO-09**		
		VERSIÓN No. **03**	Página **1** de **1**	
		FECHA: **04**	**07**	**2024**

FECHA	03	11	2026	**PROCESO O DEPENDENCIA**	GRUPO ABASTECIMIENTOS CLASE I
TEMA	ENTREGA DE SUMINISTRO DE VIVERES VARIOS CTO 005-036-2026				

ASISTENTES

NOMBRES Y APELLIDOS	CARGO
TSD. CRISTIAN AGAMEZ	SUPERVISOR CONTRATO
JHON FREDDY ARIAS DUQUE	CONTRATISTA
SVIF PUELLO BLAS CEL 3106426812	FUNCIONARIO BCON1

CONTENIDO: El día 03 de noviembre de 2026 se realiza entrega de acuerdo a solicitud de pedido BCON1 No. 0683 consolidado No. 037, recibo a satisfacción por parte del contratista del material indicado en el desarrollo del acta, para lo cual firman el supervisor, contratista y quien esta delegado para recibir.

DESARROLLO:

ARTÍCULO	UNIDAD DE MEDIDA	CANTIDAD ENTREGADA
HARINA DE MAIZ PRECOCIDA AMARILLA	500 GRS	15
GALLETA DE AVENA PAQUETE	BOLSA X 6 UND DE 26 GRS	40
GALLETA DULCE RELLENA PAQUETE	BOLSA X 12 UNIDADES	70
GALLETA TIPO LECHE	DISPLAY X 18 UNIDADES	20
GALLETA TIPO WAFER	PAQUETE X 24 UNIDADES	10

CONCLUSIONES Y COMPROMISOS: En el proceso de entrega por parte del contratista y recibo por parte de la unidad militar no hubo observaciones y se deja constancia el recibido a satisfacción.

FIRMA ASISTENTES

Firma Supervisor **Nombre:** TSD. CRISTIAN AGAMEZ	**Firma funcionario** **Grado y Nombre:** SVIF PUELLO BLAS FECHA 28 - 10 - 26 19:34
Firma Contratista **Nombre:** JHON FREDDY ARIAS DUQUE	