MUNICIPIO DE TAURAMENA

SECRETARIA DE INFRAESTRUCTURA

INFORME DE VISITA DE INSPECCIÓN							Solicitante	Secretaria de Infraestructura
							Fecha (dd/mm/aaaa)	16 de octubre de 2026
Hora de la visita	09:00 AM	**Duración (min)**	90 min	**Estado del tiempo**	Despejado	**Localización**		Área urbana cabecera municipal y centro Poblado de Paso Cusiana, Municipio de Tauramena

PARTICIPANTES DE LA VISITA

Nombre	Cargo	En representación de:	Observación:
Edson Eduardo Ardila Sarmiento	Profesional de apoyo	Alcaldía, Secretaría de Infraestructura	

OBJETIVO Y MARCO DE ANTECEDENTES

Evaluar y diagnosticar el estado físico, estético y ambiental de los elementos del espacio público (sardineles, bordillos, separadores viales, plazoletas y zonas duras) en el casco urbano de Tauramena y el Centro Poblado de Paso Cusiana.

Esta inspección técnica constituye el insumo fundamental de campo para verificar la viabilidad de la propuesta radicada por ASOJUNTAS el 15 de octubre de 2026 y estructurar el proceso contractual cuyo objeto es: "REALIZAR ACCIONES DE MEJORAMIENTO PAISAJÍSTICO DE LOS ESPACIOS PÚBLICOS Y ÁREAS DE INTERÉS URBANO EN LA CABECERA MUNICIPAL Y EL CENTRO POBLADO DE PASO CUSIANA, MUNICIPIO DE TAURAMENA, CASANARE".

METODOLOGÍA Y CONDICIONES DE LA INSPECCIÓN

Durante el recorrido efectuado por las principales vías y parques del municipio de Tauramena, se identificaron zonas que presentan deterioro físico y visual, producto de la falta de mantenimiento periódico y la acción de factores climáticos. Entre las principales observaciones se destacan:

a) Grado de deterioro de recubrimientos (pintura) en elementos de concreto.
b) Nivel de colmatación y vegetación invasiva en bordillos, cunas y catorceas.
c) Estado de suciedad, manchas e incrustaciones en zonas duras por uso intensivo.
d) Acumulación de Residuos de Construcción y Demolición (RCD) y material orgánico.

Durante la diligencia no se presentaron restricciones de acceso ni eventualidades que limitaran la toma de información.

DIAGNÓSTICO TÉCNICO Y HALLAZGOS POR SECTOR

De acuerdo con el recorrido visual y el anexo fotográfico consolidado, se establecen los siguientes hallazgos principales:.

- Sardineles y Separadores Viales (Av. Calle 2, Calle 4 - Manga de Coleo, Calles 5, 6, 7, 8, Diag. 8, Barrio La Primavera y Park Way):
  - Pérdida generalizada de la película de pintura por meteorización y desgaste.
  - Crecimiento descontrolado de cobertura vegetal en las aristas de bordillos, afectando la demarcación vial y la visibilidad.
  - Acumulación de sedimentos, finos y residuos orgánicos e inorgánicos en cunetas.
- Parques y Plazoletas Públicas (Fundadores, Centenario, Florida, Nuevo Horizonte, Caballo, Hospital, Polifuncional y Centro Poblado Paso Cusiana):
  - Presencia de manchas, moho y suciedad incrustada en pisos de concreto y adoquín.
  - Arbolado urbano con necesidad de poda técnica de formación y despeje de gálibo para mejorar iluminación y seguridad.
  - Bordillos perimetrales y jardineras con desprendimiento o ausencia de pintura.

ARTICULACIÓN AMBIENTAL Y CUMPLIMIENTO DEL PGIRS (DECRETO 114 DE 2016)

Para garantizar la sostenibilidad de la intervención, las actividades técnicas recomendadas se alinean estrictamente con el PGIRS Municipal:

a) Poda y Manejo Vegetal: Conforme al numeral 2.1.6 del PGIRS y la Res. 192/2014, efectuando cortes limpios y preservando la arquitectura del árbol.

b) Lavado de Áreas Duras: En cumplimiento del numeral 2.1.7 del PGIRS, empleando agua proveniente de fuentes autorizadas, equipos de hidrolavado a presión y detergentes 100% biodegradables (Decreto 1076 de 2015).

c) Manejo de Residuos (RCD y Orgánicos): Alineado con el numeral 2.1.11 del PGIRS y la Res. 0472/2017 del MADS. Se prohíbe de forma absoluta la quema o el abandono de sobrantes en espacio público; el cargue, transporte y disposición final deberá realizarse en la escombrera/sitio autorizado.

REGISTRO FOTOGRÁFICO





Foto 1 y 2. Bordillos con recubrimiento moderado o deteriorado Av. Calle 2





Foto 3 y 4. Bordillos con recubrimiento moderado o deteriorado Calle 4 (Manga de Coleo)

		Foto 5 y 6. Bordillos con recubrimiento moderado o deteriorado Calle 5 (Centro)
		Foto 7 y 8. Bordillos con recubrimiento moderado o deteriorado Calle 6 (Centro)
		Foto 9 y 10. Bordillos con recubrimiento moderado o deteriorado Calle 7 (Ba. Centro y Palmarito)
		Foto 11 y 12. Bordillos con recubrimiento moderado o deteriorado Calle 8 (Ba. Centro y Gaván)
		Foto 13 y 14. Bordillos con recubrimiento moderado o deteriorado Diag. 8 (Ba. Mastranto y Florida)

		Foto 15 y 16. Bordillos con cobertura vegetal y sedimentación en cunetas y vía (Ba. La Primavera)
		Foto 17 y 18. Bordillos con cobertura vegetal y sedimentación en cunetas o vías (Park Way)
		Foto 18 y 20. Bordillos con recubrimiento moderado o deteriorado (Park Way)
	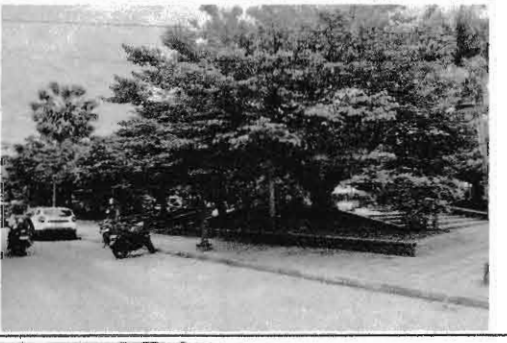	Foto 19 y 20. Parques Fundadores y Centenario (árboles para poda, zonas duras para lavado y bordillos con poco recubrimiento o deteriorado)
		Foto 21 y 22. Parques Florida y Nuevo Horizonte (Bordillos con poco recubrimiento o deteriorado y árboles para poda)

		Foto 23 y 24. Parques Caballo y Hospital (árboles para poda, zonas duras para lavado y bordillos con poco recubrimiento o deteriorado)
		Foto 25 y 26. Bordillos con recubrimiento moderado o deteriorado Paso Cusiana (zona Centro)
		Foto 27 y 28. Bordillos con recubrimiento moderado o deteriorado Paso Cusiana (zona Centro)
		Foto 29 y 30. Bordillos con recubrimiento moderado o deteriorado y árboles para poda parque Paso Cusiana

CONCLUSIONES Y ACCIONES RECOMENDADAS

Se concluye la imperiosa necesidad técnica y social de ejecutar una intervención de embellecimiento urbano de manera previa a la temporada festiva y de fin de año, garantizando condiciones óptimas de seguridad vial, higiene y presentación.

Plan de Actividades Requeridas:

1. Poda técnica de arbolado urbano y plateo de jardineras.
2. Roce, deshierbe manual y limpieza de sardineles y cunetas.
3. Lavado a presión de plazoletas y áreas duras con insumos biodegradables.
4. Pretratamiento de superficies (limpieza de grasas/polvo) y aplicación de pintura vinilica tipo intemperie a dos (2) capas sobre sardineles y bordillos.
5. Evacuación, transporte y disposición final certificada de todo material sobrante.

	ELABORÓ	REVISÓ
	Ing. Edson Eduardo Ardila Sarmiento Profesional de Apoyo S.I.	**Ing. Lino Rodríguez Ochoa** Sec. Infraestructura