Bancolombia

Sucursal Virtual Negocios

Emac Sa Esp - Nit: 900168928
Miércoles, 07 de octubre de 2026, 5:15:54 p.m.

Número del registro
1

Fecha de aplicación
01 Oct 2026

Nombre del destinatario
Clara Anacona Jura

Identificación destinatario
55152106

Producto destino
91280838573

Tipo de producto
Ahorros

Banco
Bancolombia

Valor
COP $ 2.189.000,00

Estado del pago
Exitoso

Código
OKA

Descripción
Pago exitoso y abonado en cuenta bancolombia.

Referencia
escobitaSeptb

VIGILADO SUPERINTENDENCIA FINANCIERA DE COLOMBIA



Dirección IP: 179.1.240.3

	EMPRESA DE ACUEDUCTO ALCANTARILLADO Y ASEO DE CAMPOALEGRE S A	Código:	
		Versión:	
	PROCESO FINANCIERO	Página 1 de 1	

COMPROBANTE DE EGRESOS No EGR-202600903

Nit: 900168928-6

jueves, 01 de octubre del 2026

COMPROBANTE AFECTADO	COM	202600812	

1. DATOS DEL BENEFICIARIO

NOMBRE ANACONA JURADO CLARA **Nit/C.C.** 55152106 **DV** 4

DIRECCION CRA 21 #35-77 B. SAN MARTIN **Teléfono**

BANCO **CUENTA** **TIPO CUENTA**

PAGADO A ANACONA JURADO CLARA

CHEQUE No **VALOR PAGO** 2,189,000.00

DESCRIPCION

PRESTAR LOS SERVICIOS DE APOYO A LA GESTIÓN CONSISTENTE EN EL BARRIDO Y LIMPIEZA DE VÍAS, ÁREAS PÚBLICAS, LIMPIEZA DE PUNTOS CRÍTICOS DE DISPOSICIÓN INADECUADA DE RESIDUOS SÓLIDOS O BOTADEROS CLANDESTINOS, LIMPIEZA DE LOS AFLUENTES DE LOS RÍOS, LAVADO DE ÁREAS PÚBLICAS, CONFORME A LO ESTABLECIDO EN EL PLAN DE GESTIÓN INTEGRAL DE RESIDUOS SÓLIDOS PGIR'S EN EL MUNICIPIO DE CAMPOALEGRE - HUILA. PAGO 02 SEPTIEMBRE CONTRATO 087-2026.

SON	DOS MILLONES CIENTO OCHENTA Y NUEVE MIL PESOS

2. MOVIMIENTO FINANCIERO Y CONTABLE

CUENTA	RUBRO PPTAL	NOMBRE DE LA CUENTA	DEBITOS	CREDITOS
24905501	2.4.5.02.09.002.0003	Servicios - ANACONA JURADO CLARA	2,178,000.00	0.00
24905501	2.4.5.02.09.002.0003	Servicios - ANACONA JURADO CLARA	11,000.00	0.00
11100501		459-37630452 Bancolombia - ANACONA JURADO CLARA	0.00	2,189,000.00
		SUMAS IGUALES	**2,189,000.00**	**2,189,000.00**
Documento		**Valor a Girar**		**2,189,000.00**

3. MOVIMIENTO PRESUPUESTAL VIGENCIA

CDP	REGISTRO	RUBRO	NOMBRE	VALOR
2026000306	2026000490	2.4.5.02.09.002.0003	SERVICIOS PARA LA COMUNIDAD, SOCIALES Y PERSONALES FUENTE: 0003(ASEO). Meta: ()	2,189,000.00
2026000306	2026000490	2.4.5.02.09.002.0003	SERVICIOS PARA LA COMUNIDAD, SOCIALES Y PERSONALES FUENTE: 0003(ASEO). Meta: ()	11,000.00
TOTAL PRESUPUESTO				**2,200,000.00**

Elaboro: JULIO CESAR TRUJILLO ROCHA **Aprobó**	Modificó: **revisó**	**Firma y sello del beneficiario**
		C.C. o N.I.T.

CUENTA DE COBRO No. 03

LA EMPRESA DE ACUEDUCTO, ALCANTARILLADO Y ASEO DE CAMPOALEGRE EMAC S.A. E.S.P.
NIT: 900.168.928-6

DEBE A:
CLARA ANACONA JURADO
C.C. 55.152.106 DE NEIVA - HUILA

LA SUMA DE: **DOS MILLONES DOSCIENTOS MIL PESOS ($2.200.000) M/CTE.**

POR CONCEPTO DE: **PRESTAR LOS SERVICIOS DE APOYO A LA GESTIÓN CONSISTENTE EN EL BARRIDO Y LIMPIEZA DE VÍAS, ÁREAS PÚBLICAS, LIMPIEZA DE PUNTOS CRÍTICOS DE DISPOSICIÓN INADECUADA DE RESIDUOS SÓLIDOS O BOTADEROS CLANDESTINOS, LIMPIEZA DE LOS AFLUENTES DE LOS RÍOS, LAVADO DE ÁREAS PÚBLICAS, CONFORME A LO ESTABLECIDO EN EL PLAN DE GESTIÓN INTEGRAL DE RESIDUOS SÓLIDOS PGIR´S EN EL MUNICIPIO DE CAMPOALEGRE - HUILA**. Pago No. 03 del periodo comprendido del 01 al 31 de octubre de 2026.

NOTA: Certifico que realicé el pago de aportes al sistema de seguridad social en salud y riesgos laborales del mes de octubre de 2026 según planilla No. **1952364906**, lo anterior para efectos de disminuir la base de retención en la fuente de que tratan los Decretos 2271 y 3655 de 2029.

Atentamente,

Clara Anacona

CLARA ANACONA JURADO
CC. 55.152.106 DE NEIVA - HUILA
CONTRATISTA

EMPRESA MUNICIPAL DE ACUEDUCTO, ALCANTARILLADO Y ASEO DE CAMPOALEGRE
EMAC S.A E.S.P.
NIT 900168928-6
MES DE OCTUBRE 2026

RETENCION EN LA FUENTE

Contratista: CLARA ANACONA JURADO

UVT 2026	$	52.374

RETENCIÓN SALARIOS		
Totalidad de ingresos renta de trabajo (Excluir prima de servicios procedimiento 1)	$	2.200.000
Ingresos laborales	**$**	**2.200.000**

INGRESOS NO CONSTITUTIVOS DE RENTA		
1. Aportes obligatorios a Pension. (Art. 55 Estatuto Tributario)	$	-
2. Aportes obligatorios a salud. (Art. 56 Estatuto Tributario)	$	218.900
Total Ingresos no constitutivos	$	218.900
Subtotal 1	**$**	**1.981.100**

DEDUCCIONES		
1. Pago intereses de vivienda o Costo Financiero Leasing Habitacional. *Limite maximo 100 UVT Mensuales ($5.237,400) Dcto 099 de 2013.*	$	-
2. Deduccion por dependientes (Ver Art. 387 E.T.) *No puede exceder del 10% del ingreso bruto del trabajador y maximo 32 UVT mensuales. ($1.675,968 AÑO 2026)*		
3. Pagos Por Salud medicina prepagada. *No puede Exceder 16 Uvt Mensuales. $837,984 Año 2026)*	$	-
4. Aporte ARL	$	42.700
Total Deduciones	**$**	**42.700**
Subtotal 2	**$**	**1.938.400**

RENTAS EXENTAS		
b. Aportes Voluntarios Empleador Fondo de Pensiones (Art 126 -1 E.T.)	$	-
c. Aportes a cuentas AFC (Art 126 - 4 E.T.) *La Sumatoria de los beneficios b (Aportes voluntarios) y c (Aportes AFC), no pueden exceder del 30% del ingreso laboral o tributario del año y hasta un maximo de 3.800 Uvt por año. (199,021,200 año 2026) Art. 126-1 E.T.*	$	-
Total Rentas Exentas	**$**	**-**
Subtotal 3	**$**	**1.938.400**

Renta de Trabajo Exenta (25%). Maximo $ 12.579.760 Año 2026. (240 Uvt)	$	485.000
Subtotal 4	**$**	**1.453.400**

La sumatoria de las Deducciones, Rentas exentas y el 25% de la renta de trabajo exenta, no podra superar el 40% del ingreso señalado en el subtotal 1

Ingreso Laboral Mensual Base para Retención en la Fuente	**$**	**1.453.400**
Ingreso laboral gravado en UVT	**$**	**28**

Hasta	*Tarifa Marginal*	*Impuesto*	Retencion por aplicar
DE 1 Hasta 90	*0%*	*$ 0*	-
De 91 hasta 150	*19%*	*(Ingreso laboral gravado expresado en UVT menos 95 UVT)*19%*	-
De 151 hasta 360	*28%*	*(Ingreso laboral gravado expresado en UVT menos 150 UVT)*28% más 10 UVT*	-
De 360 En adelante	*33%*	*(Ingreso laboral gravado expresado en UVT menos 360 UVT)*33% más 69 UVT*	-

UVT 2026	$	52.374
Ingreso laboral gravado en uvt	$	28

Clara Anacona

	$ -

FORMATO INFORME DE GESTIÓN CONTRATOS DE PRESTACIÓN DE SERVICIOS DE APOYO A LA GESTIÓN No. 087 de 2026

NOMBRE DEL CONTRATISTA: CLARA ANACONA JURADO	**CONTRATO No:** 087 DE 2026	**INFORME PARCIAL (X)**
No. IDENTIFICACIÓN: 55.152.106 DE NEIVA - HUILA	**PERIODO DE EJECUCIÓN:** DEL 01 AL 31 DE OCTUBRE DEL 2026	**INFORME FINAL ()**
OBJETO CONTRATO: PRESTAR LOS SERVICIOS DE APOYO A LA GESTION CONSISTENTE EN EL BARRIDO Y LIMPIEZA DE VIAS, AREAS PUBLICAS, LIMPIEZA DE PUNTOS CRITICOS DE DISPOSICION INADECUADA DE RESIDUOS SOLIDOS O BOTADEROS CLANDESTINOS, LIMPIEZA DE LOS AFLUENTES DE LOS RIOS, LAVADO DE AREAS PUBLICAS, CONFORME A LO ESTABLECIDO EN EL PLAN DE GESTION INTEGRAL DE RESIDUOS SOLIDOS PGIR´S EN EL MUNICIPIO DE CAMPOALEGRE - HUILA.		**PLAZO DEL CONTRATO:** CUATRO (4) MESES Y VEINTISÉIS (26) DÍAS CONTADOS A PARTIR DEL ACTA DE INICIO.

DESCRIPCIÓN DE LAS ACTIVIDADES PROGRAMADAS Y EJECUTADAS

1. Entregar las metas dispuestas por el supervisor, asumiéndolas por su cuenta y riesgo con los elementos necesarios para cumplirlas.

Durante el periodo objeto del presente informe, apoyé en el desarrollo de las actividades programadas por la Subgerencia Operativa y Ambiental, realizando tareas de aseo, limpieza y conservación de parques, espacios públicos y vías municipales, conforme a las rutas asignadas y las directrices del ingeniero ambiental encargado. En la ejecución de estas labores, hice uso responsable de las herramientas, materiales y elementos requeridos, contribuyendo al mantenimiento de entornos limpios, seguros y adecuados para el bienestar de la comunidad. Asimismo, estas acciones aportaron al fortalecimiento de la gestión ambiental del municipio y al cumplimiento de las metas establecidas en el Plan de Gestión Integral de Residuos Sólidos (PGIRS).

2. Prestar los servicios de barrido y limpieza de vías, áreas públicas, limpieza de puntos críticos de disposición inadecuada de residuos sólidos o botaderos clandestinos, lavado de áreas públicas, conforme a lo establecido en el plan de gestión integral de residuos sólidos PGIR'S cumpliendo metas que harán de acuerdo al tiempo y disposición del contratista quien entregara un resultado final de limpieza.

Durante el periodo objeto del presente informe, desarrollé labores de barrido y limpieza de vías y áreas públicas, así como la recolección y disposición adecuada de residuos sólidos en puntos críticos y botaderos clandestinos del municipio. De igual manera, realicé actividades de limpieza y lavado de espacios públicos, contribuyendo al mejoramiento de las condiciones de higiene, salubridad y presentación del entorno. Estas acciones se llevaron a cabo de acuerdo con las directrices establecidas en el Plan de Gestión Integral de Residuos Sólidos (PGIRS), dando cumplimiento a las metas de limpieza y conservación ambiental previstas en el contrato.

RUTAS ESTABLECIDAS

Comprende parque Los Fundadores e ingresos desde la primera cuadra hasta el interior del mismo.
Comprende la Cra 9 desde la Cll 24 (esquina de Mar Azul) hasta la Cll 13 (puente de la quebrada La Caraguaja).
Comprende la Cll 29 desde la Cra 9 hasta la Cra 16a (las canchas del Rodrigo Lara).
Comprende la Cra 8 desde la Cll 16 (esquina institución educativa José Hilario López) hasta la Cll 12a (barrio La Caraguaja).
Comprende la Cll 18 desde la Cra 5 hasta la Cra 18.
Comprende la Cll 20 desde la Cra 12 (esquina Coomotor) hasta la Cra 6 (esquina de Picolinos).
Comprende la Cra 5 entre Cll 18 y 16.
Comprende la Cra 11 entre las Cll 23 y 24 (toda la plazoleta Eduardo Santos, su interior y alrededores).
Comprende toda la Cll 19 desde la Cra 4 (portón Chaparral, barrio La Clementina) hasta la Cra 14.
Comprende la Cll 16 desde la Cra 4 (barrio La Floresta) hasta la Cra 13a (esquina Escuela Encarnación).

PUNTOS CRÍTICOS

- Cll 23 hacia el potrero del Chaparral – Chaparral.
- Callejón institución educativa Ecopetrol – Parque La Floresta.

FORMATO INFORME DE GESTIÓN CONTRATOS DE PRESTACIÓN DE SERVICIOS DE APOYO A LA GESTIÓN No. 087 de 2026

- Polideportivo Divino Niño.

PUNTOS CRÍTICOS
- Barrio Acrópolis - alameda molino Florhuila.
- Atrás de la discoteca Atlanta – hospital del Rosario.
- Alameda polideportivo Campoalegre.

PUNTOS CRÍTICOS
- Cra 12 hasta la Cll 15.
- Polideportivo barrio Los Molinos.
- Alameda barrio Los Molinos.
- Parque Los Molinos y Biosaludable.

PUNTOS CRÍTICOS
- La variante hasta entrada del Cementerio municipal.
- Cll 18 hasta entrada principal del Cementerio municipal.
- Parque La Floresta.
- Chaparral – callejon institución educativa Ecopetrol.
- Puente: Cra 8 y 9 – La Caraguaja.
- Puente Cra 11 – frente al matadero viejo.

PUNTOS CRÍTICOS
- Refuerzo hospital del Rosario.
- Villa Clarita y El Ferro.
- Puente de la Cra 5.
- Puente de la Cra 7.
- Alameda – Guarapería.

PUNTOS CRÍTICOS
- Casa Campesina – refuerzo Cementerio municipal.
- Escuela Cincuentenario con Cll 17 y 18.
- Puente: Cra 13 con Cll 23.
- Puente: Cra 12 con Cll 21 frente a Auteco.

3. Realizar jornada de limpieza en los cauces de ríos y quebradas del Municipio de Campoalegre – Huila, según las recomendaciones dadas por el supervisor del contrato, disponiendo de su tiempo y entregando un resultado final.

Durante el periodo de ejecución contractual, realicé actividades de aseo y retiro de residuos sólidos en la quebrada La Caraguaja, específicamente en las inmediaciones del puente de la Carrera 8, y en la quebrada El Rodeo, en el sector del puente de la Carrera 5, ubicado en el barrio Portales del Norte. Estas labores contribuyeron a la recuperación y preservación de los ecosistemas, favoreciendo la protección de los recursos naturales y el mejoramiento de las condiciones ambientales del municipio.

4. Acatar oportunamente las instrucciones y sugerencias que el supervisor le imparta en el ejercicio de sus actividades.

Durante el periodo objeto del presente informe, cumplí oportunamente las instrucciones y recomendaciones impartidas por el supervisor del contrato, aplicándolas en el desarrollo de las actividades asignadas. Asimismo, mantuve una actitud receptiva y colaborativa frente a sus orientaciones, realizando los ajustes necesarios para garantizar la adecuada ejecución de las labores y el cumplimiento de las obligaciones contractuales.

5. Reportar inmediatamente al supervisor las novedades o anomalías que se presentan durante la ejecución de este contrato.

Durante el periodo objeto del presente informe, informé oportunamente al supervisor del contrato sobre las novedades,

FORMATO INFORME DE GESTIÓN CONTRATOS DE PRESTACIÓN DE SERVICIOS DE APOYO A LA GESTIÓN No. 087 de 2026

situaciones imprevistas o anomalías identificadas durante la ejecución de las actividades asignadas. Esta comunicación permitió facilitar el seguimiento de las labores y contribuir a la atención de las situaciones presentadas, favoreciendo el adecuado desarrollo de las obligaciones contractuales.

SITUACIÓN FINANCIERA DEL CONTRATO

Acta No.	**03**	**Periodo a pagar**	**Del 01 de octubre al 31 de octubre de 2026**
Valor Inicial Del Contrato			DIEZ MILLONES SETECIENTOS SEIS MIL SEISCIENTOS SESENTA Y SIETE PESOS **($10.706.667)** M/CTE.
Valor Adicional del Contrato			CERO PESOS **($0.00)** M/CTE
Valor pagado a la Fecha (en letras y números):			CUATRO MILLONES CIENTO SEIS MIL SEISCIENTOS SESENTA Y SIETE PESOS **($4.106.667)** M/CTE
Valor a pagar del periodo certificado (en letras y números):			DOS MILLONES DOSCIENTOS MIL PESOS **($2.200.000)** M/CTE.
Saldo por ejecutar (en letras y números):			CUATRO MILLONES CUATROCIENTOS MIL PESOS **($4.400.000)** M/CTE.

DESCRIPCIÓN DEL PAGOS APORTES A LOS SISTEMAS DE SEGURIDAD SOCIAL Y PARAFISCALES

Tipo de aporte	Planilla No.	Mes al que corresponde el aporte	Fecha de Pago	Valor Pagado
SALUD	1952364906	OCTUBRE	27/10/2026	$261.600
ARL				

ANEXOS

1. Cuenta de cobro.
2. Planilla De seguridad social y recibo de pago.
3. Documentos soporte de actividades y registro fotográfico.

Ciudad y fecha de emisión: Campoalegre, 03 de noviembre del 2026.

Firma de contratista:	Clara Anacona **CLARA ANACONA JURADO** Contratista

REGISTRO DE BARRIDO DE LIMPIEZA DE VÍAS, ÁREAS PÚBLICAS, LIMPIEZA DE PUNTOS CRÍTICOS DE DISPOSICIÓN INADECUADO O BOTADEROS CLANDESTINOS, LIMPIEZA DE LOS AFLUENTES DE LOS RÍOS, LAVADO DE ÁREAS PÚBLICAS
MUNICIPIO DE CAMPOALEGRE (H)

		RUTA 1			
FECHA	**NOMBRE Y APELLIDO DEL CONTRATISTA**	**DÍAS**	**DIRECCIÓN**	**OBSERVACIONES**	**FIRMA**
		LUNES	-Comprende el parque los Fundadores e ingresos desde la 1 cuadra hasta el interior del mismo. -Comprende la cr9 desde cll24 (esquina Mar Azul) hasta la cll13 (puente quebrada la Caraguaja). **PUNTOS CRÍTICOS** -Calle 23 hacia el potrero del Chaparral -Chaparral -Callejón Colegio Ecopetrol -Parque La Floresta -Polideportivo Divino Niño.		
		MARTES	-Comprende el parque los Fundadores e ingresos desde la 1 cuadra hasta el interior del mismo. -Comprende la cll29 desde la cr9 hasta la cr16a (Las canchas Rodrigo Lara). **PUNTOS CRÍTICOS** -Barrio Acrópolis -Alameda Molino Florhuila -Atrás de Atlanta -Hospital -Alameda Polideportivo Campoalegre		
		MIÉRCOLES	-Comprende el parque los Fundadores e ingresos desde la 1 cuadra hasta el interior del mismo. -Comprende la cr8 desde la cll16 (esquina colegio José Hilario López) hasta la cll12a (barrio Caraguaja). -Comprende la cll18 desde la cr5 hasta la cr18. -Comprende la cll20 desde la cr12 (Esquina Coomotor) hasta la cr6 (esquina de Picolinos), **PUNTOS CRÍTICOS** -Cr12 hasta la Cll15 -Polideportivo Barrio Los Molinos. -Alameda Barrio Los Molinos. -Parque de los Molinos y Biosaludable.		
01/10/20		JUEVES	-Comprende el parque los Fundadores e ingresos desde la 1 cuadra hasta el interior del mismo. -Comprende la cr5 entre calles 18 y 16. -Comprende la cr11 entre las calles 23 y 24 (toda la plazoleta Eduardo Santos, su interior y alrededores). **PUNTOS CRÍTICOS** - La variante hasta entrada del cementerio -calle 18 hasta entrada principal del cementerio - Parque la Floresta		Clara Aragon

			-Chaparral -Callejón Colegio Ecopetrol -Puente: Carrera 8 y 9- Caraguaja -Puente: Cr11-Al frente del Matadero Viejo		
02/10/26		VIERNES	-Comprende el parque de los Fundadores e ingresos desde la 1 cuadra hasta el interior del mismo. -Comprende toda la cll19 desde la cr4 (portón Chaparral, barrio la Clementina) hasta la cr14. **PUNTOS CRÍTICOS** -Refuerzo Hospital - Villa Clarita y El Ferro - Puente de la carrera 5 -Puente de la carrera 7 -Alameda-Guaraperia.		Clara Aracena
03/10/26		SÁBADO	-Comprende el parque los Fundadores e ingresos desde la 1 cuadra hasta el interior del mismo. -Comprende la cll16 desde la cr4 (barrio La Floresta) hasta la cr13a (Esquina Escuela Encarnación). -Parque de Los Molinos. **PUNTOS CRÍTICOS** -Casa Campesina -Refuerzo Cementerio. -Escuela Cincuentenario con calle 17 y 18 -Puente: Carrera 13 con calle 23 -Puente: Carrera 12 con calle 21 al frente de Auteco.		Clara Aracena

REGISTRO DE BARRIDO DE LIMPIEZA DE VÍAS, ÁREAS PÚBLICAS, LIMPIEZA DE PUNTOS CRÍTICOS DE DISPOSICIÓN INADECUADO O BOTADEROS CLANDESTINOS, LIMPIEZA DE LOS AFLUENTES DE LOS RÍOS, LAVADO DE ÁREAS PÚBLICAS
MUNICIPIO DE CAMPOALEGRE (H)

		RUTA 1			
FECHA	**NOMBRE Y APELLIDO DEL CONTRATISTA**	**DÍAS**	**DIRECCIÓN**	**OBSERVACIONES**	**FIRMA**
05/10/26		LUNES	-Comprende el parque los Fundadores e ingresos desde la 1 cuadra hasta el interior del mismo. -Comprende la cr9 desde cll24 (esquina Mar Azul) hasta la cll13 (puente quebrada la Caraguaja). **PUNTOS CRÍTICOS** -Calle 23 hacia el potrero del Chaparral -Chaparral -Callejón Colegio Ecopetrol -Parque La Floresta -Polideportivo Divino Niño.		Clara Anacona
06/10/26		MARTES	-Comprende el parque los Fundadores e ingresos desde la 1 cuadra hasta el interior del mismo. -Comprende la cll29 desde la cr9 hasta la cr16a (Las canchas Rodrigo Lara). **PUNTOS CRÍTICOS** -Barrio Acrópolis -Alameda Molino Florhuila -Atrás de Atlanta -Hospital -Alameda Polideportivo Campoalegre		Clara Anacona
07/10/26		MIÉRCOLES	-Comprende el parque los Fundadores e ingresos desde la 1 cuadra hasta el interior del mismo. -Comprende la cr8 desde la cll16 (esquina colegio José Hilario López) hasta la cll12a (barrio Caraguaja). -Comprende la cll18 desde la cr5 hasta la cr18. -Comprende la cll20 desde la cr12 (Esquina Coomotor) hasta la cr6 (esquina de Picolinos), **PUNTOS CRÍTICOS** -Cr12 hasta la Cll15 -Polideportivo Barrio Los Molinos. -Alameda Barrio Los Molinos. -Parque de los Molinos y Biosaludable.		Clara Anacona
08/10/26		JUEVES	-Comprende el parque los Fundadores e ingresos desde la 1 cuadra hasta el interior del mismo. -Comprende la cr5 entre calles 18 y 16. -Comprende la cr11 entre las calles 23 y 24 (toda la plazoleta Eduardo Santos, su interior y alrededores). **PUNTOS CRÍTICOS** - La variante hasta entrada del cementerio -calle 18 hasta entrada principal del cementerio - Parque la Floresta		Clara Anacona

			-Chaparral -Callejón Colegio Ecopetrol -Puente: Carrera 8 y 9- Caraguaja -Puente: Cr11-Al frente del Matadero Viejo		
09/10/20		VIERNES	-Comprende el parque de los Fundadores e ingresos desde la 1 cuadra hasta el interior del mismo. -Comprende toda la cll19 desde la cr4 (portón Chaparral, barrio la Clementina) hasta la cr14. **PUNTOS CRÍTICOS** -Refuerzo Hospital - Villa Clarita y El Ferro - Puente de la carrera 5 -Puente de la carrera 7 -Alameda-Guaraperia.		Clara Aracona
10/10/20		SÁBADO	-Comprende el parque los Fundadores e ingresos desde la 1 cuadra hasta el interior del mismo. -Comprende la cll16 desde la cr4 (barrio La Floresta) hasta la cr13a (Esquina Escuela Encarnación). -Parque de Los Molinos. **PUNTOS CRÍTICOS** -Casa Campesina -Refuerzo Cementerio. -Escuela Cincuentenario con calle 17 y 18 -Puente: Carrera 13 con calle 23 -Puente: Carrera 12 con calle 21 al frente de Auteco.		Clara Aracona

REGISTRO DE BARRIDO DE LIMPIEZA DE VÍAS, ÁREAS PÚBLICAS, LIMPIEZA DE PUNTOS CRÍTICOS DE DISPOSICIÓN INADECUADO O BOTADEROS CLANDESTINOS, LIMPIEZA DE LOS AFLUENTES DE LOS RÍOS, LAVADO DE ÁREAS PÚBLICAS
MUNICIPIO DE CAMPOALEGRE (H)

RUTA 1

FECHA	NOMBRE Y APELLIDO DEL CONTRATISTA	DÍAS	DIRECCIÓN	OBSERVACIONES	FIRMA
12/10/20		LUNES	-Comprende el parque los Fundadores e ingresos desde la 1 cuadra hasta el interior del mismo. -Comprende la cr9 desde cll24 (esquina Mar Azul) hasta la cll13 (puente quebrada la Caraguaja). **PUNTOS CRÍTICOS** -Calle 23 hacia el potrero del Chaparral -Chaparral -Callejón Colegio Ecopetrol -Parque La Floresta -Polideportivo Divino Niño.		Clara Aracona
13/10/20		MARTES	-Comprende el parque los Fundadores e ingresos desde la 1 cuadra hasta el interior del mismo. -Comprende la cll29 desde la cr9 hasta la cr16a (Las canchas Rodrigo Lara). **PUNTOS CRÍTICOS** -Barrio Acrópolis -Alameda Molino Florhuila -Atrás de Atlanta -Hospital -Alameda Polideportivo Campoalegre		Clara Aracona
14/10/20		MIÉRCOLES	-Comprende el parque los Fundadores e ingresos desde la 1 cuadra hasta el interior del mismo. -Comprende la cr8 desde la cll16 (esquina colegio José Hilario López) hasta la cll12a (barrio Caraguaja). -Comprende la cll18 desde la cr5 hasta la cr18. -Comprende la cll20 desde la cr12 (Esquina Coomotor) hasta la cr6 (esquina de Picolinos), **PUNTOS CRÍTICOS** -Cr12 hasta la Cll15 -Polideportivo Barrio Los Molinos. -Alameda Barrio Los Molinos. -Parque de los Molinos y Biosaludable.		Clara Aracona
15/10/20		JUEVES	-Comprende el parque los Fundadores e ingresos desde la 1 cuadra hasta el interior del mismo. -Comprende la cr5 entre calles 18 y 16. -Comprende la cr11 entre las calles 23 y 24 (toda la plazoleta Eduardo Santos, su interior y alrededores). **PUNTOS CRÍTICOS** - La variante hasta entrada del cementerio -calle 18 hasta entrada principal del cementerio - Parque la Floresta		Clara Aracona

			-Chaparral -Callejón Colegio Ecopetrol -Puente: Carrera 8 y 9- Caraguaja -Puente: Cr11-Al frente del Matadero Viejo		
14/10/20		VIERNES	-Comprende el parque de los Fundadores e ingresos desde la 1 cuadra hasta el interior del mismo. -Comprende toda la cll19 desde la cr4 (portón Chaparral, barrio la Clementina) hasta la cr14. **PUNTOS CRÍTICOS** -Refuerzo Hospital - Villa Clarita y El Ferro - Puente de la carrera 5 -Puente de la carrera 7 -Alameda-Guaraperia.		Clara Anacona
17/10/20		SÁBADO	-Comprende el parque los Fundadores e ingresos desde la 1 cuadra hasta el interior del mismo. -Comprende la cll16 desde la cr4 (barrio La Floresta) hasta la cr13a (Esquina Escuela Encarnación). -Parque de Los Molinos. **PUNTOS CRÍTICOS** -Casa Campesina -Refuerzo Cementerio. -Escuela Cincuentenario con calle 17 y 18 -Puente: Carrera 13 con calle 23 -Puente: Carrera 12 con calle 21 al frente de Auteco.		Clara Anacona

REGISTRO DE BARRIDO DE LIMPIEZA DE VÍAS, ÁREAS PÚBLICAS, LIMPIEZA DE PUNTOS CRÍTICOS DE DISPOSICIÓN INADECUADO O BOTADEROS CLANDESTINOS, LIMPIEZA DE LOS AFLUENTES DE LOS RÍOS, LAVADO DE ÁREAS PÚBLICAS
MUNICIPIO DE CAMPOALEGRE (H)

RUTA 1

FECHA	NOMBRE Y APELLIDO DEL CONTRATISTA	DÍAS	DIRECCIÓN	OBSERVACIONES	FIRMA
19/10/26		LUNES	-Comprende el parque los Fundadores e ingresos desde la 1 cuadra hasta el interior del mismo. -Comprende la cr9 desde cll24 (esquina Mar Azul) hasta la cll13 (puente quebrada la Caraguaja). **PUNTOS CRÍTICOS** -Calle 23 hacia el potrero del Chaparral -Chaparral -Callejón Colegio Ecopetrol -Parque La Floresta -Polideportivo Divino Niño.		Clara Aracona
20/10/26		MARTES	-Comprende el parque los Fundadores e ingresos desde la 1 cuadra hasta el interior del mismo. -Comprende la cll29 desde la cr9 hasta la cr16a (Las canchas Rodrigo Lara). **PUNTOS CRÍTICOS** -Barrio Acrópolis -Alameda Molino Florhuila -Atrás de Atlanta -Hospital -Alameda Polideportivo Campoalegre		Clara Aracona
21/10/26		MIÉRCOLES	-Comprende el parque los Fundadores e ingresos desde la 1 cuadra hasta el interior del mismo. -Comprende la cr8 desde la cll16 (esquina colegio José Hilario López) hasta la cll12a (barrio Caraguaja). -Comprende la cll18 desde la cr5 hasta la cr18. -Comprende la cll20 desde la cr12 (Esquina Coomotor) hasta la cr6 (esquina de Picolinos), **PUNTOS CRÍTICOS** -Cr12 hasta la Cll15 -Polideportivo Barrio Los Molinos. -Alameda Barrio Los Molinos. -Parque de los Molinos y Biosaludable.		Clara Aracona
22/10/26		JUEVES	-Comprende el parque los Fundadores e ingresos desde la 1 cuadra hasta el interior del mismo. -Comprende la cr5 entre calles 18 y 16. -Comprende la cr11 entre las calles 23 y 24 (toda la plazoleta Eduardo Santos, su interior y alrededores). **PUNTOS CRÍTICOS** - La variante hasta entrada del cementerio -calle 18 hasta entrada principal del cementerio - Parque la Floresta		Clara Aracona

			-Chaparral -Callejón Colegio Ecopetrol -Puente: Carrera 8 y 9- Caraguaja -Puente: Cr11-Al frente del Matadero Viejo		
23/10/26		VIERNES	-Comprende el parque de los Fundadores e ingresos desde la 1 cuadra hasta el interior del mismo. -Comprende toda la cll19 desde la cr4 (portón Chaparral, barrio la Clementina) hasta la cr14. **PUNTOS CRÍTICOS** -Refuerzo Hospital - Villa Clarita y El Ferro - Puente de la carrera 5 -Puente de la carrera 7 -Alameda-Guaraperia.		Clara Anacona
24/10/26		SÁBADO	-Comprende el parque los Fundadores e ingresos desde la 1 cuadra hasta el interior del mismo. -Comprende la cll16 desde la cr4 (barrio La Floresta) hasta la cr13a (Esquina Escuela Encarnación). -Parque de Los Molinos. **PUNTOS CRÍTICOS** -Casa Campesina -Refuerzo Cementerio. -Escuela Cincuentenario con calle 17 y 18 -Puente: Carrera 13 con calle 23 -Puente: Carrera 12 con calle 21 al frente de Auteco.		Clara Anacona

REGISTRO DE BARRIDO DE LIMPIEZA DE VÍAS, ÁREAS PÚBLICAS, LIMPIEZA DE PUNTOS CRÍTICOS DE DISPOSICIÓN INADECUADO O BOTADEROS CLANDESTINOS, LIMPIEZA DE LOS AFLUENTES DE LOS RÍOS, LAVADO DE ÁREAS PÚBLICAS
MUNICIPIO DE CAMPOALEGRE (H)

RUTA 1

FECHA	NOMBRE Y APELLIDO DEL CONTRATISTA	DÍAS	DIRECCIÓN	OBSERVACIONES	FIRMA
26/10/26		LUNES	-Comprende el parque los Fundadores e ingresos desde la 1 cuadra hasta el interior del mismo. -Comprende la cr9 desde cll24 (esquina Mar Azul) hasta la cll13 (puente quebrada la Caraguaja). **PUNTOS CRÍTICOS** -Calle 23 hacia el potrero del Chaparral -Chaparral -Callejón Colegio Ecopetrol -Parque La Floresta -Polideportivo Divino Niño.		Clara Aracona
27/10/26		MARTES	-Comprende el parque los Fundadores e ingresos desde la 1 cuadra hasta el interior del mismo. -Comprende la cll29 desde la cr9 hasta la cr16a (Las canchas Rodrigo Lara). **PUNTOS CRÍTICOS** -Barrio Acrópolis -Alameda Molino Florhuila -Atrás de Atlanta -Hospital -Alameda Polideportivo Campoalegre		Clara Aracona
28/10/26		MIÉRCOLES	-Comprende el parque los Fundadores e ingresos desde la 1 cuadra hasta el interior del mismo. -Comprende la cr8 desde la cll16 (esquina colegio José Hilario López) hasta la cll12a (barrio Caraguaja). -Comprende la cll18 desde la cr5 hasta la cr18. -Comprende la cll20 desde la cr12 (Esquina Coomotor) hasta la cr6 (esquina de Picolinos), **PUNTOS CRÍTICOS** -Cr12 hasta la Cll15 -Polideportivo Barrio Los Molinos. -Alameda Barrio Los Molinos. -Parque de los Molinos y Biosaludable.		Clara Aracona
29/10/26		JUEVES	-Comprende el parque los Fundadores e ingresos desde la 1 cuadra hasta el interior del mismo. -Comprende la cr5 entre calles 18 y 16. -Comprende la cr11 entre las calles 23 y 24 (toda la plazoleta Eduardo Santos, su interior y alrededores). **PUNTOS CRÍTICOS** - La variante hasta entrada del cementerio -calle 18 hasta entrada principal del cementerio - Parque la Floresta		Clara Aracona

			-Chaparral -Callejón Colegio Ecopetrol -Puente: Carrera 8 y 9- Caraguaja -Puente: Cr11-Al frente del Matadero Viejo		
30/10/26		VIERNES	-Comprende el parque de los Fundadores e ingresos desde la 1 cuadra hasta el interior del mismo. -Comprende toda la cll19 desde la cr4 (portón Chaparral, barrio la Clementina) hasta la cr14. **PUNTOS CRÍTICOS** -Refuerzo Hospital - Villa Clarita y El Ferro - Puente de la carrera 5 -Puente de la carrera 7 -Alameda-Guaraperia.		Clara Aracora
31/10/26		SÁBADO	-Comprende el parque los Fundadores e ingresos desde la 1 cuadra hasta el interior del mismo. -Comprende la cll16 desde la cr4 (barrio La Floresta) hasta la cr13a (Esquina Escuela Encarnación). -Parque de Los Molinos. **PUNTOS CRÍTICOS** -Casa Campesina -Refuerzo Cementerio. -Escuela Cincuentenario con calle 17 y 18 -Puente: Carrera 13 con calle 23 -Puente: Carrera 12 con calle 21 al frente de Auteco.		Clara Aracora

FORMATO INFORME DE GESTIÓN CONTRATOS DE PRESTACIÓN DE SERVICIOS DE APOYO A LA GESTIÓN No. 087 de 2026

EVIDENCIA FOTOGRÁFICA



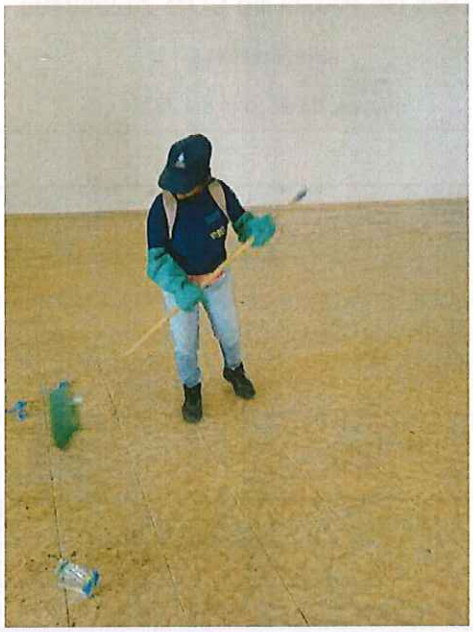





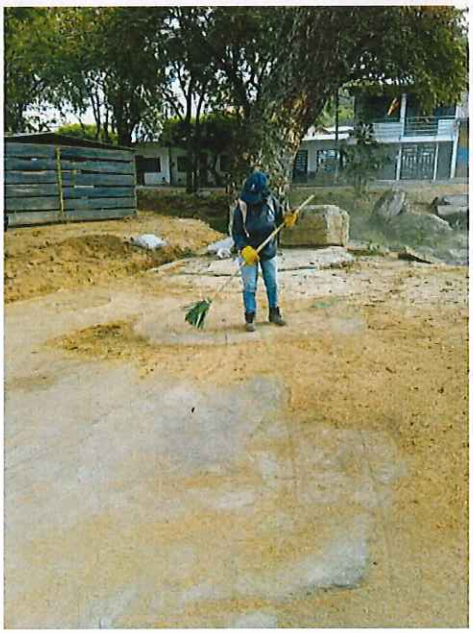

PLANILLA INTEGRADA AUTOLIQUIDACIÓN APORTES
COMPROBANTE DE PAGO

DAVI bank

DATOS GENERALES DEL APORTANTE			
TIPO IDENTIFICACIÓN:	CÉDULA DE CIUDADANÍA	NÚMERO DE IDENTIFICACIÓN:	55152106
NOMBRE Ó RAZÓN SOCIAL:			CLARA ANACONA JURADO
CIUDAD/MUNICIPIO:	CAMPOALEGRE	DEPARTAMENTO:	HUILA
DIRECCIÓN:	CENTRO CAMPOALEGRE	TELÉFONO:	9805939
TIPO APORTANTE:	02-INDEPENDIENTE	CLASE APORTANTE:	I-INDEPENDIENTE
TIPO EMPRESA:	PRIVADA	ACTIVIDAD ECONOMICA:	Actividades ejecutivas de la
FORMA DE PRESENTACIÓN:	ÚNICO		
APORTANTE EXONERADO PAGO APORTES SALUD, SENA E ICBF (REFORMA TRIBUTARIA):			NO

DATOS GENERALES DE LA PLANILLA					
NÚMERO PLANILLA:	**1952364906**	TIPO DE PLANILLA:	I-INDEPENDIENTES		
PERIODO COTIZACIÓN	MES: octubre	PERIODO COTIZACIÓN	MES: octubre		
OTROS SUBSISTEMAS:	AÑO: 2026	SALUD:	AÑO: 2026		
DÍAS DE MORA:	0				
FECHA PAGO (aaaa/mm/dd):	2026/10/27	NÚMERO AUTORIZACIÓN:	2028261772		

NOVEDADES															
ING	RET	TDE	TAE	TDP	TAP	COR	VSP	VST	SLN	COM	IGE	LMA	VAC	AVP	VCT	IRP
							X									

LIQUIDACIÓN GENERAL

			TOTALES	
			COTIZANTES	TOTAL PAGADO
SALUD				
		ADMINISTRADORA		
NIT	CÓDIGO	NOMBRE		
8002514406	EPS005	EPS005-SANITAS S.A	1	$ 218.900
		SUBTOTAL:	1	**$ 218.900**
RIESGOS PROFESIONALES				
		ADMINISTRADORA		
NIT	CÓDIGO	NOMBRE		
8600111536	14-23	14-23-POSITIVA COMPAÑIA DE SEGUROS S.A	1	$ 42.700
		SUBTOTAL:	1	**$ 42.700**

VALOR SIN MORA:	**$ 261.600**
VALOR MORA:	**$ 0**
TOTAL PAGADO:	**$ 261.600**



PLANILLA INTEGRADA AUTOLIQUIDACIÓN APORTES
SOPORTE DE PAGO GENERAL

DATOS GENERALES DEL APORTANTE

TIPO IDENTIFICACIÓN:	CÉDULA DE CIUDADANÍA	NÚMERO DE IDENTIFICACIÓN:	55152106
NOMBRE O RAZON SOCIAL:			CLARA ANACONA JURADO
CIUDAD/MUNICIPIO:	CAMPOALEGRE	DEPARTAMENTO:	HUILA
DIRECCION:	CENTRO CAMPOALEGRE	TELEFONO:	9805909
TIPO APORTANTE:	02-INDEPENDIENTE	CLASE APORTANTE:	I-INDEPENDIENTE
TIPO EMPRESA:	PRIVADA	ACTIVIDAD ECONOMICA:	Actividades ejecutivas de la administracion publi
FORMA DE PRESENTACION:	UNICO		
APORTANTE EXONERADO PAGO APORTES SALUD, SENA E ICBF (REFORMA TRIBUTARIA):			NO

DATOS GENERALES DE LA PLANILLA

NÚMERO PLANILLA:			1952364906	TIPO DE PLANILLA:			I-INDEPENDIENTES
PERIODO COTIZACION OTROS	MES	octubre	AÑO 2026	PERIODO COTIZACION SALUD:	MES	octubre	AÑO 2026
DIAS DE MORA:			0				
FECHA PAGO (aaaa/mm/dd):			2026/10/27	NÚMERO AUTORIZACIÓN:			2028261772

TOTAL APORTES A SALUD

ADMINISTRADORA		No. COTIZANTES	INCAPACIDAD POR ENFERMEDAD		LICENCIA MATERNIDAD		SALDO A FAVOR		LIQUIDACIÓN		MORA		TOTALES			
CODIGO	NOMBRE		NUMERO AUTORIZACION	VALOR	NUMERO AUTORIZACIÓN	VALOR	PLANILLA	VALOR	COTIZACIÓN	VALOR ADRES	COTIZACIÓN	VALOR ADRES	APORTES	MORA	DESCUENTO	VALOR PAGADO
EPS005	EPS005-SANITAS S.A	1		$ 0		$ 0		$ 0	$ 218.900	$ 0	$ 0	$ 0	$ 218.900	$ 0	$ 0	$ 218.900
SUBTOTALES:													**$ 218.900**	**$ 0**	**$ 0**	**$ 218.900**

TOTAL APORTES A RIESGOS PROFESIONALES

ADMINISTRADORA		No. COTIZANTES	INCAPACIDAD IRP			SALDO A FAVOR		LIQUIDACIÓN	TOTALES			
CODIGO	NOMBRE		NUMERO AUTORIZACIÓN	VALOR	PAGO A OTROS RIESGOS	PLANILLA	VALOR	COTIZACION	APORTES	MORA	DESCUENTO	VALOR PAGADO
14-23	14-23-POSITIVA COMPAÑIA DE SEGUROS S.A	1		$ 0	$ 0		$ 0	$ 42.700	$ 42.700	$ 0	$ 0	$ 42.700
SUBTOTALES:									**$ 42.700**	**$ 0**	**$ 0**	**$ 42.700**

LIQUIDACIÓN DETALLADA APORTES

DATOS DEL COTIZANTE									NOVEDADES																	SEGURIDAD SOCIAL																								PARAFISCALES							
																										PENSIÓN								SALUD								ARP							CCF		SENA		ICBF		ESAP		MINEDU	
N°	IDENTIFICACION	NOMBRES	TIPO COTIZANTE	SUBTIPO COTIZANTE	SALARIO BÁSICO	TIPO DE SALARIO	COLOMBIANO	EXTRANJERO	REFORMA TRIBUTARIA	IVG	RET	TDE	TAE	TDP	TAP	COR	VSP	VST	SLN	COM	IGE	LMA	VAC	AVP	VCT	IRP	ADMIN	DÍAS COT	IBC	COTIZACIÓN	FSP SUBSISTENCIA	FSP SOLIDARIDAD	APORTES VOLUNTARIOS EMPLEADOR	APORTES VOLUNTARIOS EMPLEADO	INDICADOR TARIFA ESPECIAL	TOTAL APORTE	ADMIN	DÍAS COT	IBC	COTIZACIÓN	VALOR ADRES	TOTAL APORTE	ADMIN	DÍAS COT	IBC	CENTRO DE TRABAJO	TOTAL APORTE	DÍAS COT	IBC	ADMIN	TOTAL APORTE	TOTAL APORTE	TOTAL APORTE	TOTAL APORTE	TOTAL APORTE
1	CC 55152106	ANACONA JURADO CLARA	INDEPENDIENTE CONTRATO PRESTACION DE SERVICIOS	NO OBLIGADO COTIZAR FSFAB	$ 1.751.000				NO								01-00											$ 0	$ 0	$ 0	$ 0	$ 0	$ 0		$ 0	EPS005-SANITAS S.A	30	$ 1.750.900	$ 218.900	$ 0	$ 218.900	14-23-POSITIVA COMPAÑIA DE SEGUROS S.A	30	$ 1.750.900	$ 55152106	$ 42.700	$ 0	$ 0	$ 0	$ 0	$ 0	$ 0	$ 0	$ 0	$ 0	$ 0	$ 0	$ 0

TOTAL PAGADO: $ 261.600

Planilla Pagada
SOI
Planilla Pagada

104

INFORME DE OBLIGACIONES Y CERTIFICACIÓN DEL SUPERVISOR DEL CONTRATO DE PRESTACIÓN DE SERVICIOS DE APOYO A LA GESTIÓN No. 087 DE 2026

INFORMACIÓN GENERAL					
PERIODO DE EJECUCIÓN	DEL 01/10/2026 AL 31/10/2026		**PARCIAL: (X)**	**FINAL: ()**	
No. DE CONTRATO Y TIPO DE CONTRATO	No. 087 PRESTACIÓN DE SERVICIOS DE APOYO A LA GESTIÓN.				
OBJETO	PRESTAR LOS SERVICIOS DE APOYO A LA GESTIÓN CONSISTENTE EN EL BARRIDO Y LIMPIEZA DE VÍAS, ÁREAS PÚBLICAS, LIMPIEZA DE PUNTOS CRITICOS DE DISPOSICIÓN INADECUADA DE RESIDUOS SÓLIDOS O BOTADEROS CLANDESTINOS, LIMPIEZA DE LOS AFLUENTES DE LOS RÍOS, LAVADO DE ÁREAS PÚBLICAS, CONFORME A LO ESTABLECIDO EN EL PLAN DE GESTIÓN INTEGRAL DE RESIDUOS SÓLIDOS PGIR´S EN EL MUNICIPIO DE CAMPOALEGRE - HUILA.				
ACTA DE INICIO	05 DE AGOSTO DE 2026				
PLAZO DE EJECUCIÓN	CUATRO (4) MESES Y VEINTISEIS (26) DIAS CONTADOS A PARTIR DEL ACTA DE INICIO.		**PLAZO ADICIONAL**	N/A	
VALOR DEL CONTRATO	DIEZ MILLONES SETECIENTOS SEIS MIL SEISCIENTOS SESENTA Y SIETE PESOS ($10.706.667) M/CTE.		**VALOR ADICIONAL**	N/A	
CONTRATISTA	CLARA ANACONA JURADO				
C.C./NIT	55.152.106				
RUT	**NIT**	55152106-4	**REGIMEN**	NO RESPONSABLE DE IVA	
ENTIDAD BANCARIA	BANCOLOMBIA	**No. De cuenta**	91280838573	**Ahorro (X)**	**Corriente**

GARANTIAS				
PÓLIZA No.	**AMPAROS**	**VALORES ASEGURADOS**	**VIGENCIAS**	
			FECHA INICIO	**FECHA FINAL**
N/A	N/A	N/A	N/A	N/A

APORTES AL SISTEMA DE SEGURIDAD SOCIAL				
TIPO DE APORTE	**VALOR PAGADO**	**No. PLANILLA**	**MES DEL APORTE**	**FECHA DE PAGO**
APORTES OBLIGATORIOS EN SALUD	$ 218.900	1952364906	OCTUBRE	27/10/2026
APORTES OBLIGATORIOS EN PENSIÓN	$ 0.00			
APORTES ARL (*)	$ 42.700			
PAGO TOTAL	**$ 261.600**			

INFORMACION FINANCIERA					
Pago No.	**Valor total del contrato (incluidas adiciones y modificaciones)**	**Adiciones y modificaciones**	**Valor a pagar**	**Ejecutado (incluido a pagar)**	**Saldo pendiente por pagar**
01	$10.706.667	N/A	$1.906.667	$1.906.667	$8.800.000
02			$2.200.000	$4.106.667	$6.600.000
03			$2.200.000	$6.306.667	$4.400.000

EMAC E.S.P. Empresa Municipal de Aseo de Campoalegre	**EMAC S.A. E.S.P.** **Nit: 900.168.928-6** **GESTIÓN DE TALENTO HUMANO** **INFORME DE OBLIGACIONES Y CERTIFICACIÓN DEL SUPERVISOR**	**CÓDIGO:** GTH-FO-011 **VERSIÓN:** 01 **FECHA DE APROBACIÓN:** 13/06/2024 **PÁGINA** 1 de 3

INFORMACION PRESUPUESTAL					
C.D. P		**R.P**		**FUENTE**	**VALOR**
No. DIS-2026000306 DE 04/08/2026		No. RES-2026000490 DE 05/08/2026		2.4.5.02.09.002.0003	**$ 10.706.667**
SERIAL	**N/A**	**SERIAL**	**N/A**		
C.D. P – ADICIONAL		**R. P - ADICIONAL**		**FUENTE**	**VALOR**
N/A		**N/A**		**N/A**	**N/A**
SERIAL	**N/A**	**SERIAL**	**N/A**		

INFORME DE ACTIVIDADES	
Obligación Contractual	**Producto**
1. Entregar las metas dispuestas por el supervisor, asumiéndolas por su cuenta y riesgo con los elementos necesarios para cumplirlas	Durante el periodo objeto del presente informe, el Contratista apoyó en el desarrollo de las actividades programadas por la Subgerencia Operativa y Ambiental, realizando tareas de aseo, limpieza y conservación de parques, espacios públicos y vías municipales, conforme a las rutas asignadas y las directrices del ingeniero ambiental encargado. En la ejecución de estas labores, hizo uso responsable de las herramientas, materiales y elementos requeridos, contribuyendo al mantenimiento de entornos limpios, seguros y adecuados para el bienestar de la comunidad. Asimismo, estas acciones aportaron al fortalecimiento de la gestión ambiental del municipio y al cumplimiento de las metas establecidas en el Plan de Gestión Integral de Residuos Sólidos (PGIRS).
2. Prestar los servicios de barrido y limpieza de vías, áreas públicas, limpieza de puntos críticos de disposición inadecuada de residuos sólidos o botaderos clandestinos, lavado de áreas públicas, conforme a lo establecido en el plan de gestión integral de residuos sólidos PGIR'S cumpliendo metas que harán de acuerdo con el tiempo y disposición del contratista quien entregara un resultado final de limpieza.	Durante el periodo objeto del presente informe, desarrollé labores de barrido y limpieza de vías y áreas públicas, así como la recolección y disposición adecuada de residuos sólidos en puntos críticos y botaderos clandestinos del municipio. De igual manera, realicé actividades de limpieza y lavado de espacios públicos, contribuyendo al mejoramiento de las condiciones de higiene, salubridad y presentación del entorno. Estas acciones se llevaron a cabo de acuerdo con las directrices establecidas en el Plan de Gestión Integral de Residuos Sólidos (PGIRS), dando cumplimiento a las metas de limpieza y conservación ambiental previstas en el contrato. **RUTAS ESTABLECIDAS** Comprende parque Los Fundadores e ingresos desde la primera cuadra hasta el interior del mismo. Comprende la Cra 9 desde la Cll 24 (esquina de Mar Azul) hasta la Cll 13 (puente de la quebrada La Caraguaja). Comprende la Cll 29 desde la Cra 9 hasta la Cra 16a (las canchas del Rodrigo Lara). Comprende la Cra 8 desde la Cll 16 (esquina institución educativa José Hilario López) hasta la Cll 12a (barrio La Caraguaja). Comprende la Cll 18 desde la Cra 5 hasta la Cra 18. Comprende la Cll 20 desde la Cra 12 (esquina Coomotor) hasta

	EMAC S.A. E.S.P. Nit: 900.168.928-6 GESTIÓN DE TALENTO HUMANO INFORME DE OBLIGACIONES Y CERTIFICACIÓN DEL SUPERVISOR	CÓDIGO: GTH-FO-011 VERSIÓN: 01 FECHA DE APROBACIÓN: 13/06/2024 PÁGINA 1 de 3

	la Cra 6 (esquina de Picolinos). Comprende la Cra 5 entre Cll 18 y 16. Comprende la Cra 11 entre las Cll 23 y 24 (toda la plazoleta Eduardo Santos, su interior y alrededores). Comprende toda la Cll 19 desde la Cra 4 (portón Chaparral, barrio La Clementina) hasta la Cra 14. Comprende la Cll 16 desde la Cra 4 (barrio La Floresta) hasta la Cra 13a (esquina Escuela Encarnación). **PUNTOS CRÍTICOS** - Cll 23 hacia el potrero del Chaparral – Chaparral. - Callejón institución educativa Ecopetrol – Parque La Floresta. - Polideportivo Divino Niño. **PUNTOS CRÍTICOS** - Barrio Acrópolis - alameda molino Florhuila. - Atrás de la discoteca Atlanta – hospital del Rosario. - Alameda polideportivo Campoalegre. **PUNTOS CRÍTICOS** - Cra 12 hasta la Cll 15. - Polideportivo barrio Los Molinos. - Alameda barrio Los Molinos. - Parque Los Molinos y Biosaludable. **PUNTOS CRÍTICOS** - La variante hasta entrada del Cementerio municipal. - Cll 18 hasta entrada principal del Cementerio municipal. - Parque La Floresta. - Chaparral – callejon institución educativa Ecopetrol. - Puente: Cra 8 y 9 – La Caraguaja. - Puente Cra 11 – frente al matadero viejo. **PUNTOS CRÍTICOS** - Refuerzo hospital del Rosario. - Villa Clarita y El Ferro. - Puente de la Cra 5. - Puente de la Cra 7. - Alameda – Guarapería. **PUNTOS CRÍTICOS** - Casa Campesina – refuerzo Cementerio municipal. - Escuela Cincuentenario con Cll 17 y 18. - Puente: Cra 13 con Cll 23. - Puente: Cra 12 con Cll 21 frente a Auteco.
3. Realizar jornada de limpieza en los cauces de ríos y quebradas del Municipio de Campoalegre – Huila, según las recomendaciones dadas por el supervisor del contrato, disponiendo de su tiempo y entregando un resultado final.	Durante el periodo de ejecución contractual, el Contratista realizó actividades de aseo y retiro de residuos sólidos en la quebrada La Caraguaja, específicamente en las inmediaciones del puente de la Carrera 8, y en la quebrada El Rodeo, en el sector del puente de la Carrera 5, ubicado en el barrio Portales del Norte. Estas labores contribuyeron a la recuperación y

109

	preservación de los ecosistemas, favoreciendo la protección de los recursos naturales y el mejoramiento de las condiciones ambientales del municipio.
4. Acatar oportunamente las instrucciones y sugerencias que el supervisor le imparta en el ejercicio de sus actividades.	Durante el periodo objeto del presente informe, el Contratista cumplió oportunamente las instrucciones y recomendaciones impartidas por el supervisor del contrato, aplicándolas en el desarrollo de las actividades asignadas. Asimismo, mantuvo una actitud receptiva y colaborativa frente a sus orientaciones, realizando los ajustes necesarios para garantizar la adecuada ejecución de las labores y el cumplimiento de las obligaciones contractuales.
5. Reportar inmediatamente al supervisor las novedades o anomalías que se presentan durante la ejecución de este contrato.	Durante el periodo objeto del presente informe, el Contratista informó oportunamente al supervisor del contrato sobre las novedades, situaciones imprevistas o anomalías identificadas durante la ejecución de las actividades asignadas. Esta comunicación permitió facilitar el seguimiento de las labores y contribuir a la atención de las situaciones presentadas, favoreciendo el adecuado desarrollo de las obligaciones contractuales.

CERTIFICACIÓN

La presente certificación se expide con el fin de cumplir los requisitos para el pago correspondiente al periodo mencionado.

Fecha de expedición del presente informe: 03 de noviembre del 2026.

ANDRÉS RICARDO GARCÍA ORTÍZ
Subgerente Operativo y Ambiental
SUPERVISOR

Elaboró: Xiomara Cuéllar Montenegro	**Revisó:** Andrés Ricardo García Ortíz	**Aprobó:** Andrés Ricardo García Ortíz
Cargo: Apoyo Subg. Operativa y Ambiental	**Cargo:** Subgerente Operativo y Ambiental	**Cargo:** Subgerente Operativo y Ambiental
Firma: **Fecha:** 03/11/2026	**Firma:** **Fecha:** 03/11/2026	**Firma:** **Fecha:** 03/11/2026