INFORME DE ACTIVIDADES

Consecutivo del Evento: 007
Nombre del evento: MAGNIFICA HUMANITAS ¿QUIÉN GOBIERNA LA INTELIGENCIA ARTIFICIAL? REFLEXIONES SOBRE ÉTICA, REGULACIÓN Y DESARROLLO HUMANO EN LA ERA DIGITAL
Fecha inicio: 12/8/2026
Fecha finalización: 12/8/2026
Duración evento: 9:00 AM – 12:25 PM
Lugar: Universidad Javeriana
Tipo de Evento: Presencial
Número de asistentes: 87 participantes por día.
Coordinador: MARTHA DIAZ
Descripción del evento: MAGNIFICA HUMANITAS ¿QUIÉN GOBIERNA LA INTELIGENCIA ARTIFICIAL? REFLEXIONES SOBRE ÉTICA, REGULACIÓN Y DESARROLLO HUMANO EN LA ERA DIGITAL

Información de entrega y evidencias fotográficas

1. Punto fijo: 1 (12 de agosto de 2026).





2. Mezclador de producción en vivo: 1 (12 de agosto de 2026).



3. Mixer: 1 (12 de agosto de 2026).



4. Capturadora de video: 1 (12 de agosto de 2026).



5. Capturadora de Audio: 1 (12 de agosto de 2026).



6. Circuito cerrado a 2 cámaras 4K UHD (con trípode fluido, conexión SDI o HDMI y switcher digital de mezcla en vivo (Roland, ATEM o equivalente): 1 (12 de agosto de 2026).





7. Servidor Master para contenidos y Cámaras: 1 (12 de agosto de 2026).

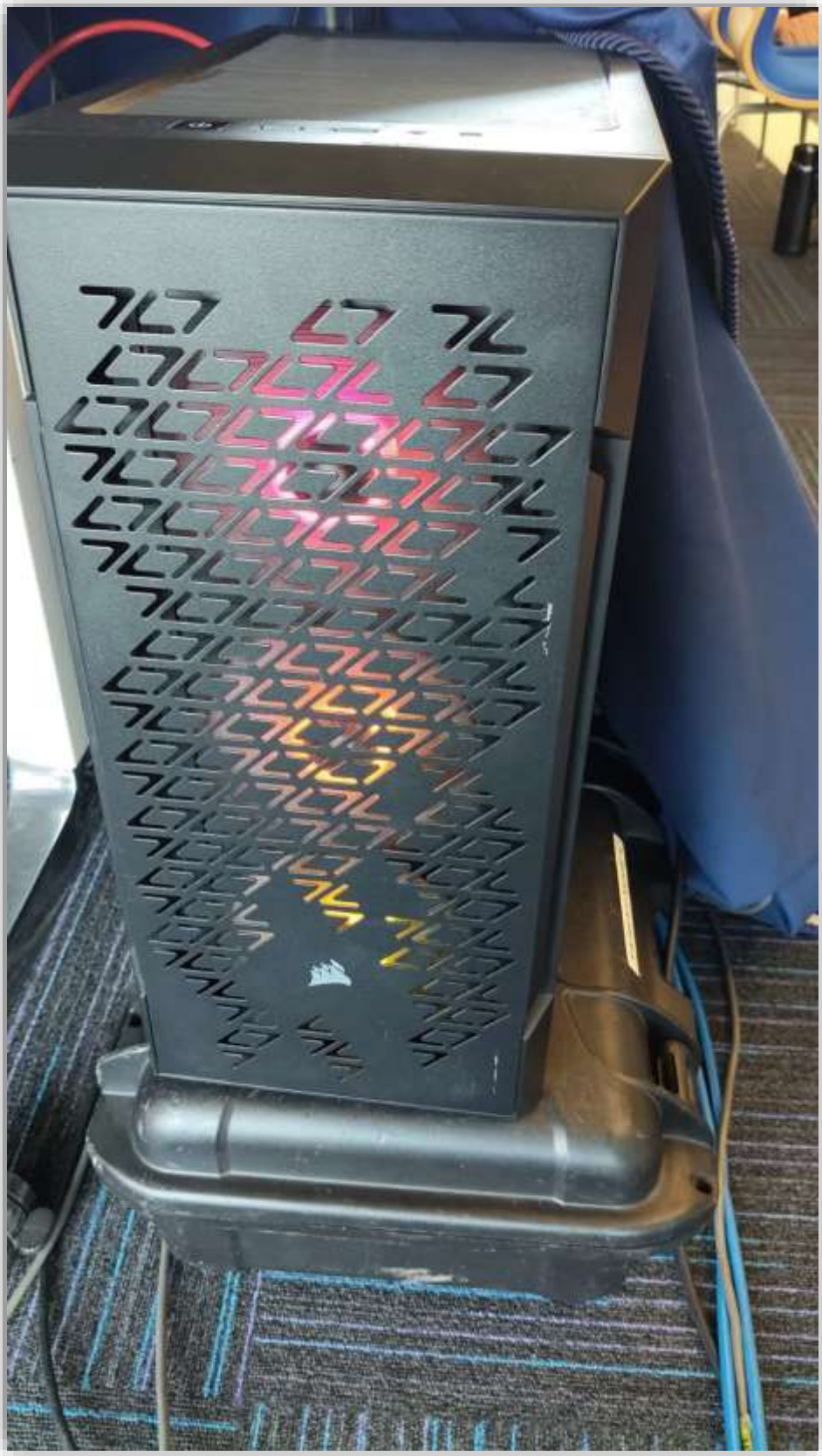

8. Monitor de previos: 1 (12 de agosto de 2026).



9. Monitor Master: 1 (12 de agosto de 2026).



10. Transmisión por Internet (Landig page, redes sociales, página web y/o plataforma de reuniones cerrada): 1 (12 de agosto de 2026).

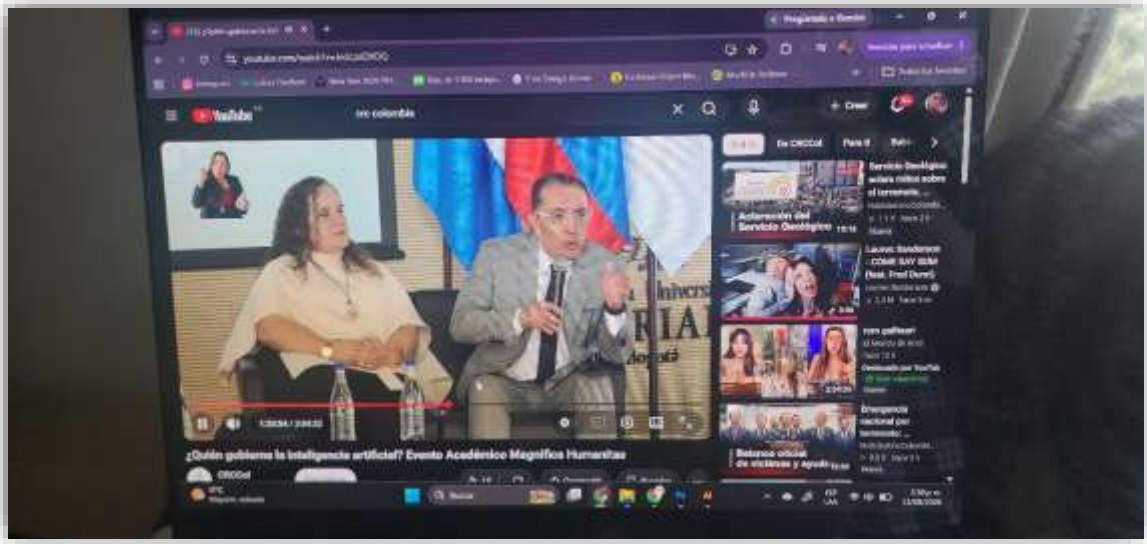

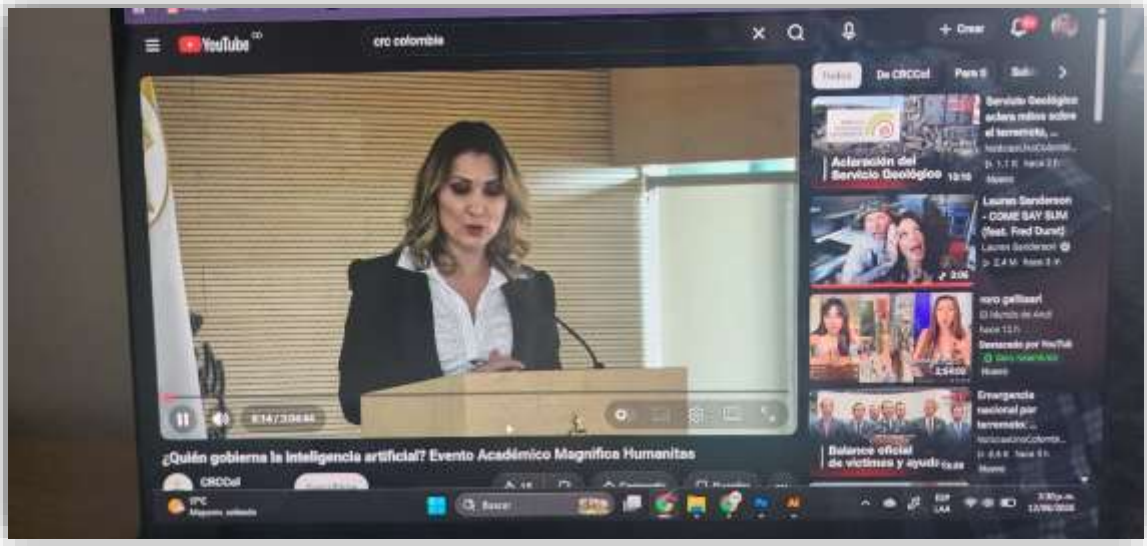

11. Plataforma privada para transmisión de video: 1 (12 de agosto de 2026).

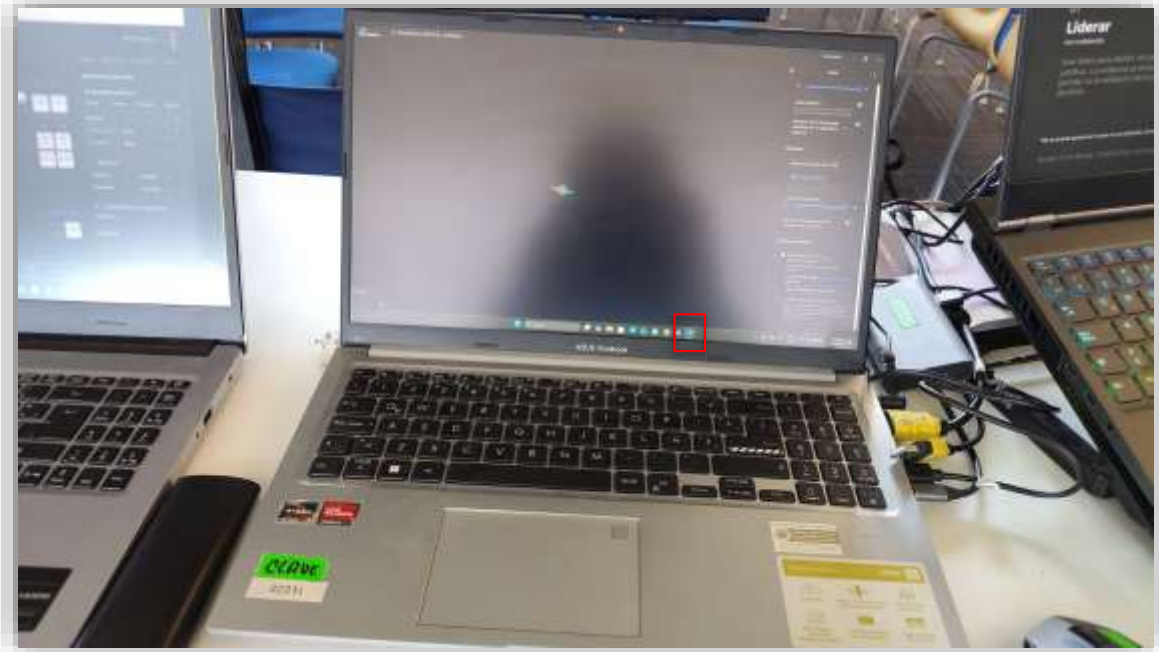



IMA GROUP





12. Distribuidor de corriente para puntos y equipos técnicos: 1 (12 de agosto de 2026).





13. Internet cableado para Streaming de 100 Megas dedidados: 1 (12 de agosto de 2026).

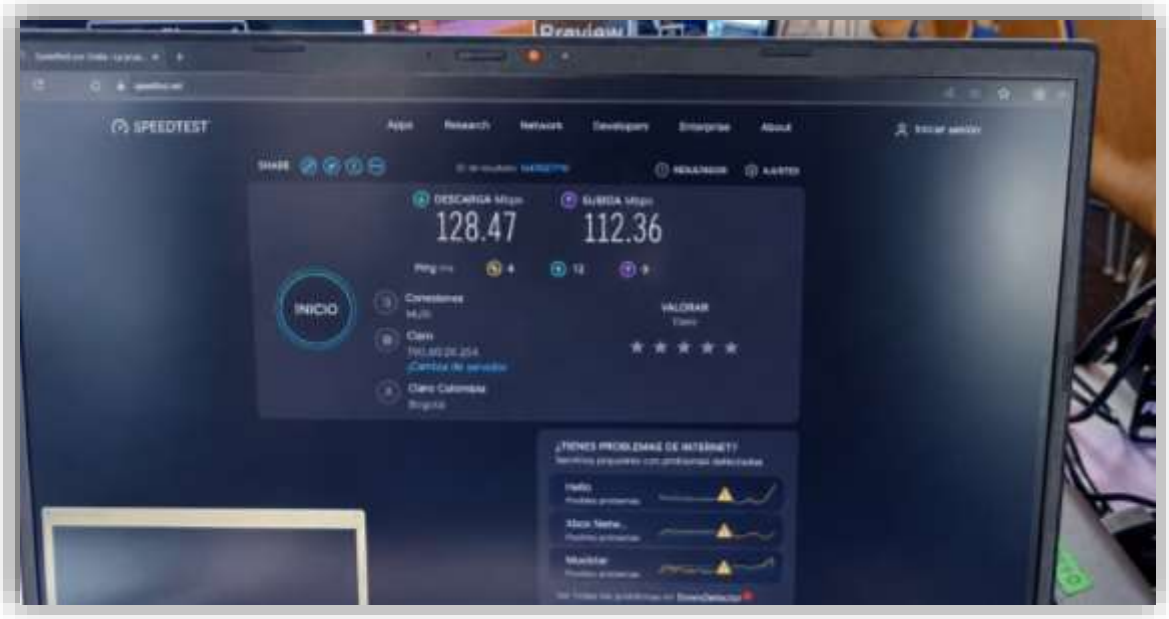



14. Productor General: 1 (12 de agosto de 2026).



15. Productor Técnico: 1 (12 de agosto de 2026).



16. Productor de campo: 1 (12 de agosto de 2026).



17. Ingeniero de Sonido: 2 (12 de agosto de 2026).

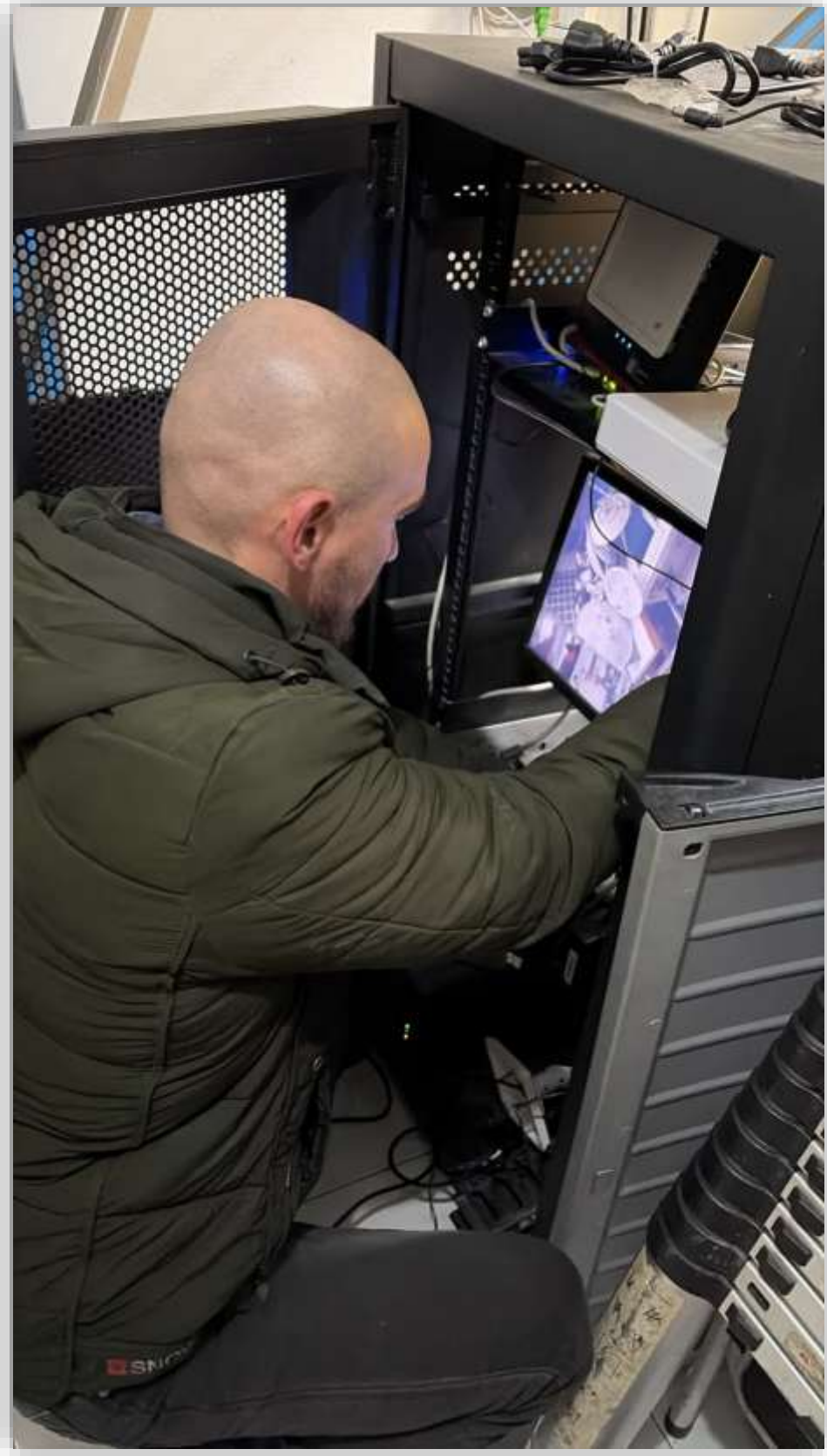

IMA GROUP



18. Camarógrafo: 1 (12 de agosto de 2026).



19. Auxiliar de montaje: 1 (12 de agosto de 2026).



20. Apoyo técnico: 1 (12 de agosto de 2026).



21. Presentador o maestro de ceremonias: 1 (12 de agosto de 2026).



22. Mesero: 1 (12 de agosto de 2026).



23. Estación permanente de café: café, té, aromática y galletas (entre 1 y 200) incluye personal de atención: 120 (12 de agosto de 2026).



24. Prueba o ensayo del evento presencial: 1 (12 de agosto de 2026) – Ofrecimiento gratuito



IMA GROUP



25. Transporte equipos y montaje dentro de la ciudad de Bogotá entre 3 a 5 tonelada: 1 (12 de agosto de 2026).







Gestión de Residuos y Cumplimiento Ambiental

En cumplimiento de las disposiciones relacionadas con el manejo adecuado de residuos, durante la ejecución del evento se hizo uso de las canecas y puntos de disposición de residuos dispuestos por el **Hotel Radisson Cartagena**, los cuales estuvieron disponibles en las áreas utilizadas para el desarrollo de la actividad. La gestión de la recolección y disposición final de los residuos corresponde al sistema de manejo implementado por el establecimiento, conforme a sus protocolos internos y a la normatividad ambiental vigente.



