INFORME FINAL DEL CONTRATO N°137 DEL 05 DE AGOSTO DE 2026 CON OBJETO: "PRESTACIÓN DE SERVICIOS PROFESIONALES COMO ENLACE DE PRIMERA INFANCIA, INFANCIA Y ADOLESCENCIA, PARA EL APOYO Y ACOMPAÑAMIENTO A LOS PROCESOS, PROGRAMAS Y ACCIONES LIDERADAS POR LA SECRETARÍA DE GOBIERNO, DIRIGIDAS A NIÑOS, NIÑAS, ADOLESCENTES Y JÓVENES EN CONFLICTO EN EL MUNICIPIO DE PUERTO TEJADA, CAUCA."

Número del Contrato:	137 DEL 2026
Objeto del Contrato:	**"PRESTACIÓN DE SERVICIOS PROFESIONALES COMO ENLACE DE PRIMERA INFANCIA, INFANCIA Y ADOLESCENCIA, PARA EL APOYO Y ACOMPAÑAMIENTO A LOS PROCESOS, PROGRAMAS Y ACCIONES LIDERADAS POR LA SECRETARÍA DE GOBIERNO, DIRIGIDAS A NIÑOS, NIÑAS, ADOLESCENTES Y JÓVENES EN CONFLICTO EN EL MUNICIPIO DE PUERTO TEJADA, CAUCA."**
Contratista:	EDWAR ANDRES ZAPATA LASSO
Contratante:	MUNICIPIO DE PUERTO TEJADA - CAUCA
Fecha de Acta de Inicio del Contrato.	05 de agosto de 2026
Fecha de Terminación:	05 de septiembre
Forma de Pago:	Acta única

Certificado de Disponibilidad Presupuestal		
Número del CDP	**Fecha del CDP**	**Valor del CDP**
574	17/07/2026	$4.229.400
Certificado de Registro Presupuestal		
Número del RP	**Fecha del RP**	**Valor del RP**
1044	05/08/2026	$4.229.400

Valor del Contrato:	$4.229.400
Valor a Cobrar:	$4.229.400
Valor actas anteriores	$0
Saldo del Contrato:	$ 0

Me permito relacionar las actividades ejecutadas durante el periodo de ejecución del objeto contractual, conforme a lo siguiente:

ACTIVIDADES		
No	**ACTIVIDADES ESPECIFICAS DEL CONTRATO**	**ACTIVIDADES DESARROLLADAS**
1	Coordinación técnica de la mesa de infancia, adolescencia y fortalecimiento familiar (MIIAF).	1. Participe en la mesa de trabajo de la mesa MIIAF. 2. Participe en la tercera sesión del COMPOS. 3. Participe en la asistencia técnica de la MPNNA 4. Participe en la reunión para la implementación de las políticas públicas de niñez. 5. conteste a oficio de solicitud de información sobre rutas de la niñez. 6. Coordine la 2 sección del EAI 7. Envie invitaciones para la 2 sección de la MPNNA 8. Actualice el directorio de EAI. 9. Actualice la caja de herramientas de EAI. 10.Realice jornada de prevención contra el reclutamiento forzado en la IE Perico Negro.
2	Manejo de la plataforma SIRITI Y CIETI.	1. Coordine la 3 sección del comité CIETI

		2.Coordine la actividad de prevención para la erradicación del trabajo infantil en la IE FIDELINA ECHEVERRY sede ciudad del sur 3.Participe en la reunión de asistencia técnica del CIETI. 4.Proyecte oficio de solicitud de credencial de la plataforma SIRITI. 5. Conteste oficio de la Gobernación sobre información de las secciones del CIETI. 6.Cargue a la plataforma SIRITI las actas de las secciones del comité CIETI 2026. 7. Cargue a la plataforma SIRITI las actas de las jornadas de prevención realizadas en la vigencia 2026 del comité CIETI
3	. Apoyar y asistir a las mesas de trabajo con todo lo relacionado con la resocialización de jóvenes en conflicto.	1.Asiti a la reunión virtual de la creación de la política pública de resocialización 2.Realice acompañamiento para la vinculación laboral de los jóvenes de los g4 y 13 3.Participe en la reunión con los jóvenes del barrio granada 4.Participe en la reunión con los jóvenes del barrio Altos de Paris. 5. Realice visita a los jóvenes de Carlos a Guzmán (los 13 y los g4) para la supervisión del proyecto avícola 6.Realice reunión con los jóvenes del barrio palenque (los Justinos) para brindar información sobre el tema laboral 7.Coordine la jornada de limpieza de la cochera de los cerdos de los jóvenes de Carlos a Guzmán (los 13 y los g4). 8.Coordine reunión con los jóvenes del barrio Carlos A Guzman que desean

		ingresar al programa de resocialización (los menores) 9. Participe en la reunión con los jóvenes de Carlos a Guzmán (los 13 y los g4) 10. Coordine la entrega de alimento para los jóvenes de Carlos a Guzmán (13 y g4). 11.Realice acompañamiento para la vinculación laboral de los jóvenes de los Justinos 12. Coordine la actividad de la venta de los plátanos de la paz de los jóvenes de Carlos a Guzmán (13 y g4). 13. Participe en la reunión de coordinadores del programa de resocialización 14. Participe en la rueda de prensa del canal la bitácora informativa sobre el programa de resocialización
4	Apoyo en el acercamiento para la prevención de las violencias en el municipio de Puerto Tejada en convenio con otras entidades	1.Participe en la reunión virtual de la defensoría del pueblo. 2.Participe en la reunión virtual sobre lineamientos para la prevención del reclutamiento infantil de NNA.
5	Las demás asignadas por el supervisor del contrato que tengan relación con el objeto contractual.	1.Partcipe en la casa de justicia móvil del barrio la esperanza. 2. Participe en la casa de justicia móvil del barrio el Triunfo. 3. Participe en la casa de justicia móvil del barrio el Granada. 4. Participe en la casa de justicia móvil de la vereda Perico Negro. 5.Participe en el conversatorio de resocialización con la alcaldesa y los concejales del municipio de padilla.

LIQUIDACION MENSUAL DEL CONTRATO				
Valor Total Del Contrato				$4.229.400
Acta final	final	Periodo Pagado	agosto 2026	$4.229.400
Saldo por Pagar del Contrato				$0

RELACIÓN DE DOCUMENTOS APORTADOS QUE ACREDITAN PAGOS APORTES A LOS SISTEMAS DE SEGURIDAD SOCIAL Y PARAFISCALES.			
TIPO DE APORTE	**PLANILLA N°**	**MES AL QUE CORRESPONDE EL APORTE**	**VALOR PAGADO**
SALUD	9509966327	Agosto	**$218,900**
PENSION	9509966327	Agosto	**$280,200**
ARL	9509966327	Agosto	**$18,300**
TOTAL, APORTES			**$517,400**

El presente informe se efectúa con el ánimo de sustentar el cumplimiento del contrato y como soporte para el cobro total y final del mismo.

REGISTROS FOTOGRAFICO

RUEDA DE PRENSA



CASA DE JUSTICIA MOVIL BARRIO LA ESPERANZA



2 MESA DE PARTICIPACION DE NNA



JORNADA DE PREVENCION IE FIDELINA ECHEVERRY (CIUDAD DEL SUR)

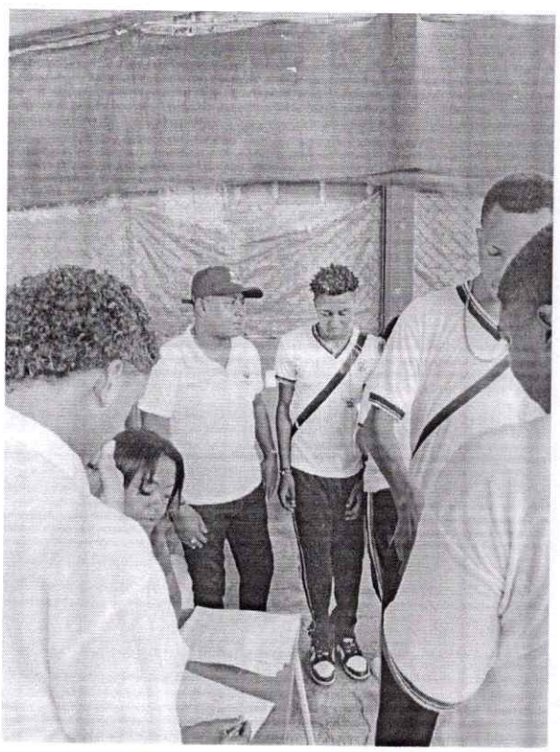



JORNADA DE PREVENCION IE PERICONEGRO

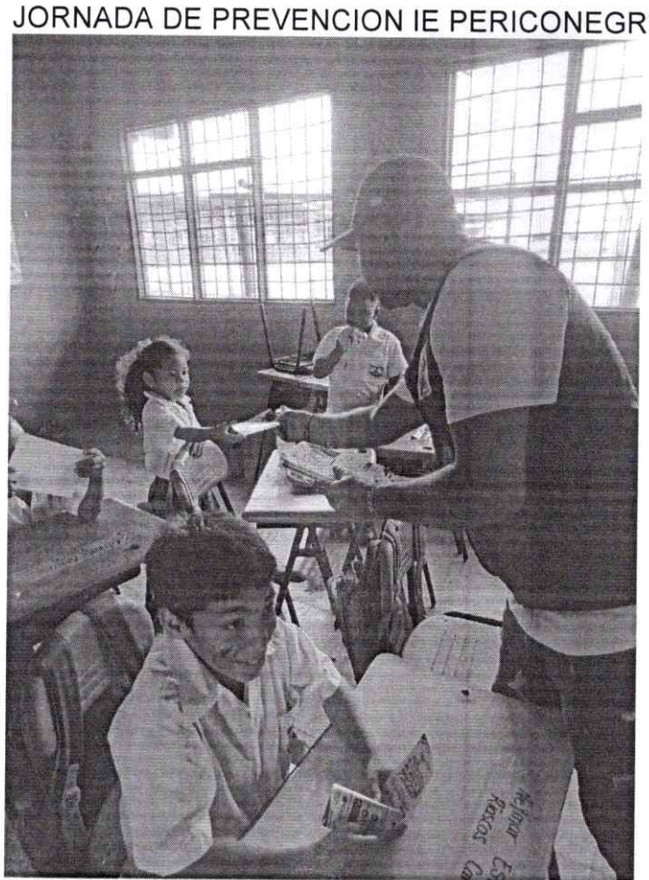

JORNADA DE LIMPIEZA CON JOVENES DE LOS 13 Y G4

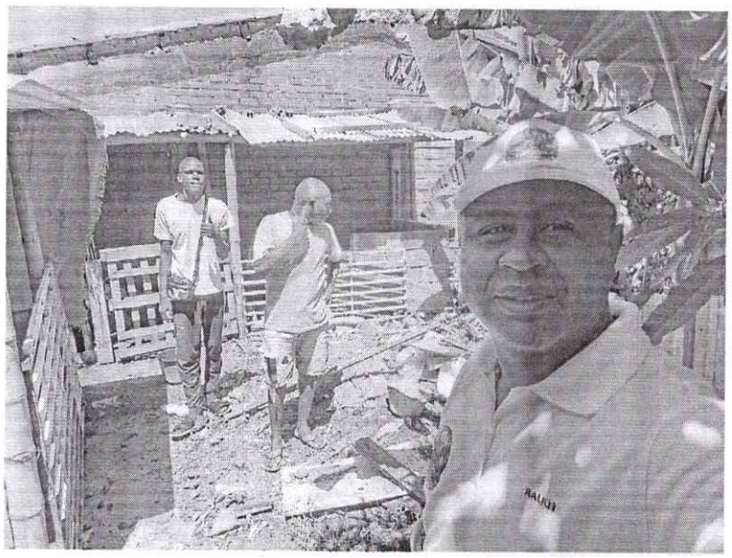

REUNION CON LOS JOVENES DEL BARRIO PALENQUE (JUSTINOS)

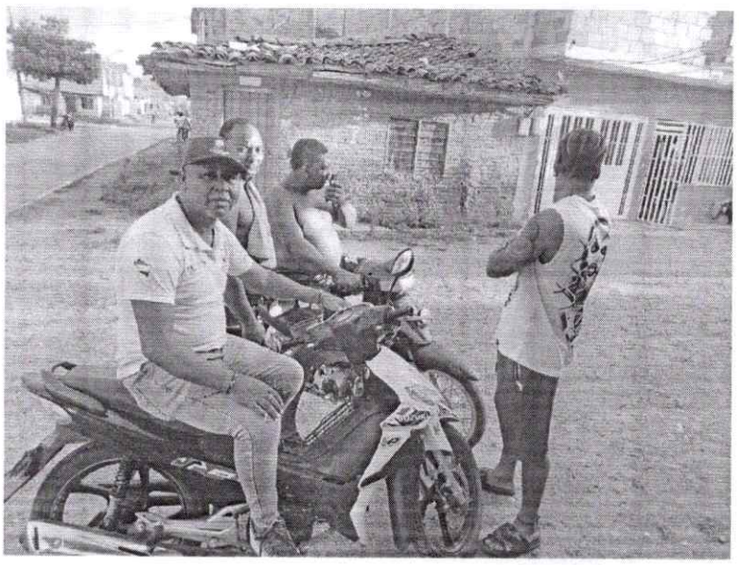

Para constancia del anterior, se firma el 04 de septiembre de 2026

Atentamente

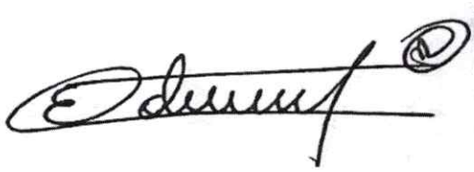

EDWAR ANDRES ZAPATA LASS0
76.047.337 de Puerto Tejada – Cauca
Cel. 3157193138
Email: vivo_eduar@hotmail.com
Dir. Carrera 20 #17-71