Popayán, 11 de Noviembre de 2026

ACUEDUCTO Y ALCANTARILLADO DE POPAYAN S.A. E.S.P
NIT. 891.500.117-1

DEBE A:

Paula Andrea Alvarez Lindarte
1,061,784,588

LA SUMA DE: Novecientos mil pesos $ 900.000

POR CONCEPTO: Prestación de Servicios según el CONTRATO DE PRESTACIÓN DE SERVICIOS Nro. 380-2026, cuyo objeto es: Difundir noticias y contenido institucional a traves de medios de comunicación radial y digital El pago comprende el periodo Entre el 2 de octubre del 2026 al 1 de noviembre del 2026

Cuenta N° de

"De conformidad con los artículos 1.2.4.1.6 y 1.2.4.1.17 del Decreto 1625 de 2016, bajo la gravedad de juramento que, para efectos de la depuración de la base del cálculo de la retención en la fuente por concepto de rentas de trabajo diferentes a las provenientes de una relación laboral", manifiesto:

Se tomaran costos o deducciones asociados a las rentas de trabajo por los servicios prestados: SI ___ NO X.

Luis Fernando Mera Figueroa
Supervisor

Paula Andrea Alvarez Lindarte
Contratista

Tipo de Informe				No. de contrato	Fecha de Presentación de Informe	Periodo del Informe	
						Desde	Hasta
Parcial	X	Final		380-2026	11/11/2026	02/10/2026	01/11/2026

Contratista	**Paula Andrea Alvarez Lindarte**			
No. Identificación	**1061784588**			
Aportes Seguridad Social	**No Planilla**	**Valor Cancelado**	**Fecha de Pago**	**Periodo**
	9513098092	$522,400	21/10/2026	**2026-10**
Supervisor	**Luis Fernando Mera Figueroa**			
Cargo	**Subgerente Administrativo y Financiero**			

OBJETO DEL CONTRATO

EL CONTRATISTA SE COMPROMETE CON LA SOCIEDAD A DIFUNDIR NOTICIAS Y CONTENIDO INSTITUCIONAL A TRAVÉS DE MEDIOS DE COMUNICACIÓN RADIAL Y DIGITAL.

DESCRIPCIÓN DE ACTIVIDADES REALIZADAS

ACTIVIDADES DEL CONTRATO	ACTIVIDADES REALIZADAS
1. **Difundir diez (10) mensajes diarios institucionales en el programa "Sabe la Última" que se emite por Radio 1040, de lunes a viernes en el horario de 3:15 a 4:15 pm.**	Se emitieron diez (10) mensajes diarios institucionales de la empresa Acueducto y Alcantarillado de Popayán en el programa Sabe la Última Radio, relacionadas a sus actividades, gestiones y eventos: - Se informó sobre el avance en los trabajos de AAPSA en la instalación de tubería nueva en la carrera 9 con calle 71N (Glorieta SENA) que permitirá la optimización del servicio de acueducto en la Comuna 2. - Se informó que el Comité de Acreditación, mediante el Acta 2026-214-LAB, decidió mantener la acreditación del Acueducto y Alcantarillado de Popayán S.A. E.S.P. con código 20-LAB-020, bajo los requisitos de la Norma ISO/IEC 17025:2017 referente a la competencia de los laboratorios de ensayo y calibración.

	- Se informó que el Acueducto de Popayán ha venido capacitando a las comunidades de las cuencas hídricas en la elaboración de bloques multinutricionales, una alternativa para la alimentación del ganado durante las épocas de verano. - Se informó que la optimización de redes de acueducto en el sector histórico llega a un 93% de ejecución, a través de las obras ejecutadas por el Acueducto y Alcantarillado de Popayán. - Se informó sobres intervenciones en la calle 5, entre carreras 4 y 3, donde el Acueducto y Alcantarillado de Popayán terminó la instalación de tubería nueva de acueducto, sectorización y cambio de acometidas domiciliarias. - Se informó sobre la suspensión de agua en el sector norte debido al empalme de redes en el Tanque de la Paz. - Se informó sobre los trabajos y el cambio de red y acometidas de domiciliarias en la calle 5 entre carrera 3 y 2. - Se informó que la Comuna 2 de la ciudad de Popayán, está recibiendo inversiones en optimización de redes y sectorización hidráulica que incluyen 17 km de redes de acueducto y la optimización de 1.226 acometidas domiciliarias, donde se benefician más de 36.000 habitantes. - Se informó que la División de Medición y Control del Acueducto y Alcantarillado de Popayán realiza visitas a los barrios con el propósito de intervenir conexiones fraudulentas. - Se informó que la factura del Acueducto y Alcantarillado de Popayán S.A E.S.P, puede ser pagada a través de www.aapsa.com.co, nuestros puntos autorizados o desde tu celular sin salir de casa.

	(Se anexan evidencias en CD).
2. Realizar hasta tres (3) lecturas de boletines de prensa que sean proporcionados por la empresa en el programa "Sabe la Última", emitido por Radio 1040, que se emite de lunes a viernes en el horario de 3:15 a 4:15 pm.	Se realizaron (3) lecturas de boletines de prensa de la Empresa de Acueducto y Alcantarillado de los siguientes temas: - Obras realizadas en la vereda de Torres, donde el Acueducto y Alcantarillado de Popayán sigue llevando inversión que beneficia a toda la comunidad. - En el barrio La Sircacia el Acueducto y Alcantarillado de Popayán S.A E.S. P formalizó a 200 usuarios. - Invitación el 20 de octubre a MERCAAPSA, en el patio verde de la sede principal para apoyar a nuestros productores locales. - En El Acueducto y Alcantarillado de Popayán S.A. E.S.P. fortalecen el Sistema de Información Geográfica (SIG). (Se anexan evidencias en CD)
3. Publicar dos (2) mensajes institucionales a través del fanpage de Facebook de "Sabe la Última", según la información entregada por la empresa.	Se publicaron (4) mensajes, piezas gráficas, videos y demás material audiovisual de la entidad, para publicitar las actividades, eventos y divulgar las gestiones de la entidad. A. Se realizó publicación en la FanPage de Facebook del programa Sabe la Última Radio, sobre el fortalecimiento del Acueducto y Alcantarillado de Popayán S.A. E.S.P. en el Sistema de Información Geográfica (SIG). 21 de octubre de 2026. https://www.facebook.com/share/v/1JYK5aozmH/ Anexo: pantallazo de publicación.

B. Se realizó publicación en la FanPage de Facebook del programa Sabe la Última Radio, sobre el servicio que ofrece la Empresa Acueducto y Alcantarillado de Popayán, de Geófono para Popayán y el departamento del Cauca.
27 de octubre de 2026.

https://www.facebook.com/share/p/18r6hESC4Y/

Anexo: pantallazo de publicación.

C. Se realizó publicación de la FanPage de Facebook del programa Sabe la Última Radio, sobre el Pozo de bombeo de aguas residuales que beneficiará al barrio Altos de Pubenza está en ejecución.
29 de octubre de 2026.

https://www.facebook.com/share/p/1HqByoPPXo/

Anexo: pantallazo de publicación.

ANEXOS:

A)

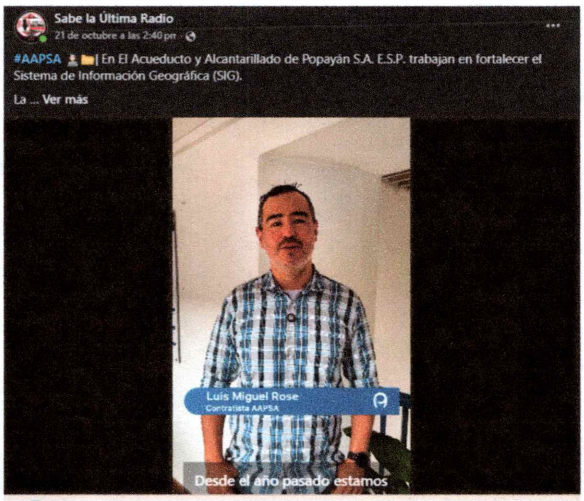

B)

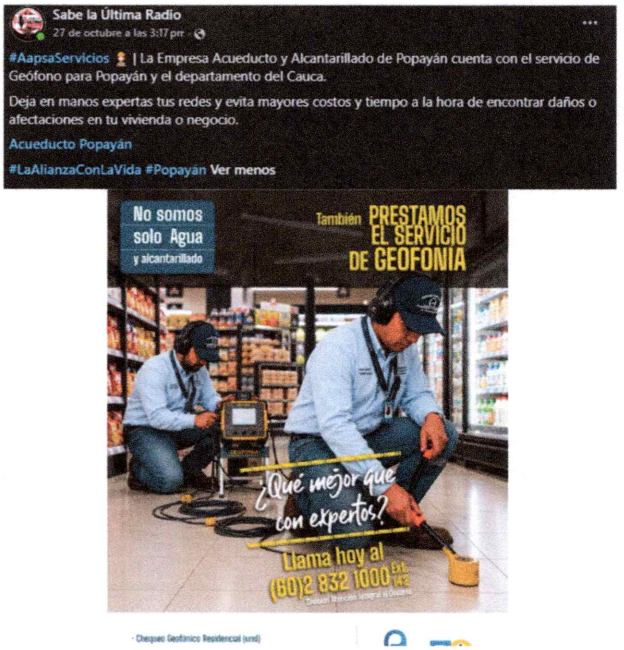
Sabe la Última Radio
27 de octubre a las 3:17 prr
#AapsaServicios | La Empresa Acueducto y Alcantarillado de Popayán cuenta con el servicio de Geófono para Popayán y el departamento del Cauca.
Deja en manos expertas tus redes y evita mayores costos y tiempo a la hora de encontrar daños o afectaciones en tu vivienda o negocio.
Acueducto Popayán
#LaAlianzaConLaVida #Popayán Ver menos
No somos solo Agua y alcantarillado
También PRESTAMOS EL SERVICIO DE GEOFONIA
¿Qué mejor que con expertos?
Llama hoy al (60)2 832 1000 Ext. 142

C)


Sabe la Última Radio
29 de octubre a las 1:47 prr
#AapsaInversión | Pozo de bombeo de aguas residuales que beneficiará al barrio Altos de Pubenza está en ejecución.
Este proyecto permitirá darle un manejo adecuado a las aguas residuales de esta comunidad que a través de la Junta de Acción Comunal y el gerente John Diego Parra lograron esta gestión que beneficia 28 familias.
Acueducto Popayán
#Aapsa70Años #LaAlianzaConLaVida Ver menos
Acueducto y Alcantarillado de
70

OBSERVACIONES (Si se requiere)

Andrea Alvarez Lindarte

Paula Andrea Alvarez Lindarte

C.c 1061784588

Firma Contratista

aportes en línea

Planilla Resumen

DATOS GENERALES DEL APORTANTE

Identificación	dv	Razon Social	Clase Aportante	Sucursal Principal	Direccion	Ciudad-Departamento	Teléfono	Exonerado SENA e ICBF
CC 1061784588		ALVAREZ LINDARTE PAULA ANDREA	INDEPENDIENTE	PRINCIPAL	Cra 8 # 10-74 centro	POPAYAN-CAUCA	3226730676	No

DATOS GENERALES DE LA LIQUIDACION

Periodo		Clave		Tipo	Fecha		Pago		
Pensión	Salud	Pago	Planilla	Planilla	Limite	Pago	Banco	Dias Mora	Valor
2026-10	2026-10	760962638	9513098092	I	2026/11/24	2026/10/21	NEQUI	0	$522,400

LIQUIDACION DETALLADA DE APORTES

EMPLEADO			NOVEDADES															PENSION				SALUD				CCF				RIESGOS					PARAFISCALES				
No.	Identificación	Nombre	ing	ret	tde	tae	tdp	tap	vsp	cor	vst	sln	ige	lma	vac	avp	vct	irl	vip	Codigo	Dias	IBC	Aporte	Codigo	Dias	IBC	Aporte	Codigo	Dias	IBC	Aporte	Codigo	Dias	IBC	Tarifa	Aporte	Dias	IBC	Aporte	Exonerado SENA e ICBF	Total Aportes
SUCURSAL: PRINCIPAL (1 Afiliados)																						$1,800,000	$288,000			$1,800,000	$225,000			$0	$0			$1,800,000		$9,400		$0	$0		$522,400
Centro de Trabajo: PRINCIPAL (1 Afiliados)																						$1,800,000	$288,000			$1,800,000	$225,000			$0	$0			$1,800,000		$9,400		$0	$0		$522,400
Ciudad: POPAYAN Depto: CAUCA (1 Afiliados)																						$1,800,000	$288,000			$1,800,000	$225,000			$0	$0			$1,800,000		$9,400		$0	$0		$522,400
1	CC	1061784588 ALVAREZ PAULA																		23020 1	30	$1,800,000	$288,000	EPS005	30	$1,800,000	$225,000		0	$0	$0	14-23	30	$1,800,000	0.522%	$9,400	0	$0	$0	No	$522,400
Total	**Afiliados(1)**																					$1,800,000	$288,000			$1,800,000	$225,000			$0	$0			$1,800,000		$9,400		$0	$0		$522,400