San Juan Girón,04 de noviembre de 2026

Ingeniero,
JAVIER EDUARDO RODRIGUEZ ACEVEDO
Director Operativo, Girón S.A.S. E.S.P.
EMPRESA DE SERVICIOS PUBLICOS DOMICILIARIOS GIRON S.A.S. E.S.P.

Ref: Remisión de documentos CONTRATO DE PRESTACION DE SERVICIOS DE APOYO No. 034 DE 2026

De manera atenta, me permito remitir a su despacho los documentos del contrato con referencia, cuyo objeto es: "PRESTACION DE SERVICIOS DE APOYO A LA GESTION ADMINISTRATIVA EN TODO LO RELACIONADO CON LA GESTION DOCUMENTAL QUE SE ADELANTE EN VENTANILLA UNICA Y EN CADA UNA DE LAS DIRECCIIONES DE LA EMPRESA DE SERVICIOS PUBLICOS DOMICILIARIOS S.A.S. E.S.P." Para su digitalización y archivo

- Carta de presentación.
- Cuenta de cobro No. 03.
- Informe del contratista No. 03.
- Planilla y pago de aportes a la seguridad social.
- Certificación bancaria.
- RUT.
- Certificado tributario.

Atentamente,

Laura Ximena Barrera

LAURA XIMENA BARRERA MEDINA

C.C 1.095.935.617

CONTRATISTA



LAURA XIMENA BARRERA MEDINA
NIT 1.095.935.617-3
KM 5 Parqueadero la Estanzuela
Tel: (607) 3167308469
Girón - Colombia
laurabarrera16@hotmail.com

Factura electrónica de venta
No. FV 1262

Señores	EMPRESA DE SERVICIOS PÚBLICOS DOMICILIARIOS GIRÓN S.A.S E.S.P		
NIT	901.254.325-7	**Teléfono**	(607) 6042558
Dirección	CL 29 25 31	**Ciudad**	Girón - Colombia

Fecha y hora Factura	
Generación	03/11/2026, 11:12
Expedición	03/11/2026, 11:12
Vencimiento	03/11/2026

Ítem	Descripción	Cantidad	Vr. Total
1	PRESTACION DE SERVICIOS DE APOYO A LA GESTION ADMINISTRATIVA EN TODO LO RELACIONADO CON LA GESTION DOCUMENTAL QUE SE ADELANTE EN VENTANILLA UNICA Y EN CADA UNA DE LAS DIRECCIONES DE LA EMPRESA DE SERVICIOS PUBLICOS DOMICILIARIOS SAS ESP	1.00	2,000,000.00

Total items: 1

Total Bruto	1,680,672.27
IVA 19%	319,327.73
Total a Pagar	2,000,000.00

Valor en Letras:
Dos millones de pesos m/cte

Forma de pago:
Contado

Medio de pago:
Desembolso Crédito plus (CCD+) - Transferencia $ 2,000,000.00

Observaciones:

Fabricante Software y Proveedor tecnológico: Siigo SAS - Nit 830.048.145-8. Nombre Software: Siigo Nube. Firma electrónica: ver en el XML

A esta factura de venta aplican las normas relativas a la letra de cambio (articulo 5 Ley 1231 de 2008). Con esta el Comprador declara haber recibido real y materialmente las mercancías o prestación de servicios descritos en este título - Valor. **Número Autorización Electrónica 18764099177280 aprobado en 20250924 prefijo FV desde el número 1001 al 2000 Vigencia: 6 Meses**
- Actividad Económica 4520 Mantenimiento y reparación de vehículos automotores Tarifa 0
CUFE: e30d2789aba8b1335818a81e5dee059ad6a5454d0d40826f8f89ad8c302e28c6d9eba135228b1c15f5915a086051db7c

INFORME DE CUMPLIMIENTO A OBLIGACIONES CONTRATO DE PRESTACION DE SERVICIOS PUBLICOS APOYO No. 034 DE 2026

Supervisor
JAVIER EDUARDO RODRIGUEZ ACEVEDO
DIRECCIÓN OPERATIVA
GIRÓN S.A.S. E.S.P

Con toda atención me permito presentar informe de actividades correspondiente al periodo comprendido entre el **04 DE OCTUBRE DE 2026 Y EL 03 DE NOVIEMBRE DE 2026**, en los siguientes términos:

FECHA DE PRESENTACIÓN	**04 DE NOVIEMBRE DE 2026**
NÚMERO DE INFORME	**03**

GRADO DE CUMPLIMIENTO DE LAS OBLIGACIONES ESPECÍFICAS:

No. DE OBLIGACIÓN	OBLIGACIÓN	ACTIVIDAD REALIZADA	EVIDENCIA
1	Apoyar al proceso de radicación, sistematización, foliación y escáner de las diferentes PQRS, garantizando su custodia y cuidado	Apoye en la radicación de los oficios de entrada y salida dentro del periodo reportado. Del radicado ER-0339 hasta el ER-0424.	 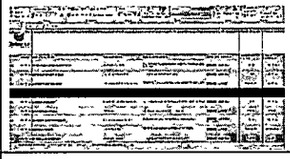
2	Realizar el seguimiento y control permanente de los términos para dar respuesta a diferentes PQRS garantizando su respuesta dentro de los términos de la ley 1755 del 2015 ley 142 de 1994	Realice el seguimiento y control de los PQRS que ingresan a la Empresa de Servicios Públicos Domiciliarios, durante el periodo del 04 de octubre del 2026 al 03 de noviembre del 2026, del radicado IE-0330 hasta el IE-0477 dentro de los términos de la ley 1755 del 2015 y lay 142 de 1994	 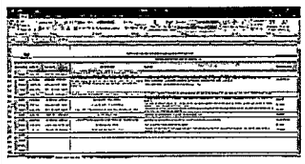
3	Apoyar los procesos de gestión documental que se desarrollen en el cumplimiento del plan de archivo-PINAR, en cada una de las direcciones de la entidad.	Apoye a la Dirección operativa en la organización de archivo correspondiente a vinculaciones y actualización de certificados de disponibilidad. Apoye a la Dirección Administrativa y jurídica en la foliación y escaneo de los expedientes de los contratistas de la entidad.	 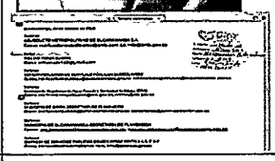
4	Alimentar de manera constante la base de datos referente a las diferentes vinculaciones, disponibilidades y/o matriculas. La cual deberá ser reportada a la dirección operativa cuando esta se requiera.	Alimente de manera constante la base de datos, referente a nuevas vinculaciones Desde el periodo comprendido del 04 de octubre del 2026 al 03 de noviembre del 2026,	 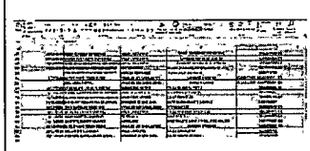

5	Las demás actividades que garanticen la óptima y eficaz ejecución del objeto contractual	Apoye en las diferentes reuniones o capacitaciones que se realizan en Empresa de Servicios Públicos Domiciliarios.	

Para constancia se firma en Girón, Santander, a los cuatro **(04) días del mes de noviembre del dos mil veintiséis (2026)**

Laura Ximena Barrera.

LAURA XIMENA BARRERA MEDINA
CONTRATISTA
C.C 1.095.935.617

INFORME PARCIAL DE SUPERVISIÓN 03 DEL CONTRATO No 034 DE 2026

TIPO DE CONTRATO:				PRESTACION DE SERVICIOS DE APOYO		
CONTRATO No. Y FECHA:				034-2026 DEL 04 DE AGOSTO 2026		
CONTRATISTA:				LAURA XIMENA BARRERA MEDINA		
DOCUMENTO:				C.C 1.095.935.617		
OBJETO:				PRESTACION DE SERVICIOS DE APOYO A LA GESTION ADMINISTRATIVA EN TODO LO RELACIONADO CON LA GESTION DOCUMENTAL QUE SE ADELANTE EN VENTANILLA UNICA Y EN CADA UNA DE LAS DIRECCIONES DE LA EMPRESA DE SERVICIOS PUBLICOS DOMICILIARIOS SAS ESP		
VALOR INICIAL:				NUEVE MILLONES DOSCIENTOS MIL M/CTE ($9.200.000)		
VALOR ADICIONAL:				N/A		
PLAZO INICIAL:				CUATRO (4) MESES Y DIECIOCHO (18) DIAS A PARTIR DE LA SUSCRPCION DEL ACTA DE INICIO		
PLAZO ADICIONAL:				N/A		
SUPERVISOR:				DIRECTOR OPERATIVO JAVIER EDUARDO RODRIGUEZ ACEVEDO		
FECHA DE INICIACIÓN:				04 DE AGOSTO 2026		
ACTA DE SUSPENSIÓN	**N°**	**N°**	**N° N°**	No Aplica		
ACTA DE REINICIACIÓN	**N°**	**N°**	**N° N°**	No Aplica		
FECHA DE TERMINACIÓN:				21/12/2026		
NUEVA FECHA DE TERMINACION				N/A		
MUNICIPIO:				GIRÓN, SANTANDER		
OFICINA GESTORA:				DIRECCIÓN OPERATIVA		
VALOR A PAGAR				DOS MILLONES ($2.000.000)		
PERIODO DE PAGO:				DESDE: 04-OCTUBRE-2026	HASTA: 03-NOVIEMBRE-2026	

Con base en los informes presentados por el contratista **LAURA XIMENA BARRERA MEDINA** respecto a las actividades ejecutadas en el presente contrato y como parte de la constancia para acceder a los recursos financieros aportados por parte de GIRÓN S.A.S. E.S.P., tomando como base la presente acta o informe de recibo **No. 03** por valor de $ **2.000.000**

C E R T I F I C O Q U E:

De acuerdo con las condiciones establecidas en el presente contrato y una vez revisada la documentación suministrada por el Contratista con relación al desarrollo y ejecución del mismo, las actividades representativas realizadas durante la ejecución fueron:

INFORME PARCIAL No 3

No. DE OBLIGACIÓN	OBLIGACIÓN	ACTIVIDAD REALIZADA	EVIDENCIA

1	Apoyar al proceso de radicación, sistematización, foliación y escáner de las diferentes PQRS, garantizando su custodia y cuidado	Apoyo en la radicación de los oficios de entrada y salida dentro del periodo reportado. Del radicado ER-0339 hasta el ER-0424. Apoyo a la Dirección Administrativa y jurídica en la foliación y escaneo de los expedientes de los contratistas de la entidad.	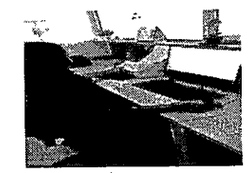 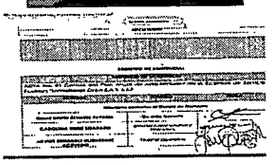
2	Realizar el seguimiento y control permanente de los términos para dar respuesta a diferentes PQRS garantizando su respuesta dentro de los términos de la ley 1755 del 2015 ley 142 de 1994	Realizo el seguimiento y control de los PQRS que ingresan a la Empresa de Servicios Públicos Domiciliarios, durante el periodo del 04 de octubre del 2026 al 03 de noviembre del 2026, del radicado IE-0330 hasta el IE-0477 dentro de los términos de la lèy 1755 del 2015 y lay 142 de 1994	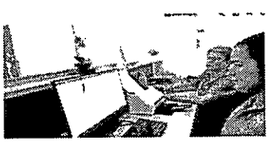 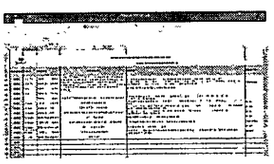
3	Apoyar los procesos de gestión documental que se desarrollen en el cumplimiento del plan de archivo-PINAR, en cada una de las direcciones de la entidad.	Apoyo a la Dirección operativa en la organización de archivo correspondiente a vinculaciones y actualización de certificados de disponibilidad	 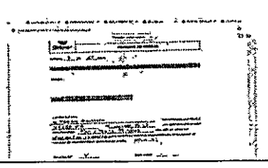
4	Alimentar de manera constante la base de datos referente a las diferentes vinculaciones, disponibilidades y/o matriculas. La cual deberá ser reportada a la dirección operativa cuando esta se requiera.	Alimento de manera constante la base de datos, referente a nuevas vinculaciones Desde el periodo comprendido del 04 de octubre del 2026 al 03 de noviembre del 2026, dentro de los términos de la ley 1755 del 2015 y lay 142 de 1994.	 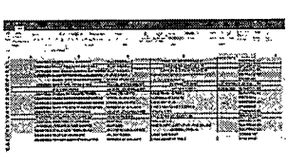
5	Las demás actividades que garanticen la óptima y eficaz ejecución del objeto contractual	Apoyo en las diferentes reuniones o capacitaciones que se realizan en Empresa de Servicios Públicos Domiciliarios.	

Así mismo, se deja constancia que se verificó el cumplimiento o no de las obligaciones del Contratista frente a la Afiliación y a los aportes al sistema de seguridad social, de conformidad con el artículo 50 de la ley 789 de 2002:

A Continuación, se relacionan los pagos del período, a saber:

APORTE A SALUD	**Periodo de cotización**	**OCTUBRE 2026**
	Fecha de pago	27/10/2026
	N° de Planilla	9512992428
	Ingreso Base de Cotización	1.750.905
	Valor cotizado	$218.900
	EPS	SANITAS
APORTE A PENSIÓN	**Periodo de cotización**	**OCTUBRE 2026**
	Fecha de pago	27/10/2026
	N° de Planilla	9512992428
	Ingreso Base de Cotización	1.750.905
	Valor cotizado	$280.200
	Fondo de Pensiones	PORVENIR
APORTE A.R.L.	**Periodo de cotización**	**OCTUBRE 2026**
	Fecha de pago	27/10/2026
	N° de Planilla	9512992428
	Ingreso Base de Cotización	1.750.905
	Valor cotizado	$18.300
	A.R.L.	COLPATRIA
PARAFISCALES (SI APLICA)	SENA	N/A
	I.C.B.F.	N/A
	Caja de Compensación	N/A

Por lo anterior, el suscrito Supervisor hace constar que la información suministrada en el presente informe es veraz y cumple con los parámetros establecidos con el objeto del contrato

Se expide en Girón, a los **CUATRO (04) días del mes de noviembre de 2026**

JAVIER EDUARDO RODRIGUEZ ACEVEDO
DIRECTOR OPERATVO

aportes en línea

Comprobante de Liquidación

Datos Generales Del Aportante

Identificación	dv	Razon Social	Clase Aportante	Sucursal Principal	Correo Electronico	Ciudad-Departamento	Celular
CC 1095935617		BARRERA MEDINA LAURA XIMENA	INDEPENDIENTE	PRINCIPAL	laurabarrera16@hotmail.com	GIRON-SANTANDER	3165591111

Clave: 9512992428

Pague hasta	Dias de Mora	Valor Mora	Total a Pagar
2026/11/06	0	$0	$517,400

Periodo Pensión: 2026-10 **Periodo Salud: 2026-10**

Riesgo	Administradoras	Afiliados	Total a Pagar
AFP	1	1	$280,200
PORVENIR		1	$280,200
ARL	1	1	$18,300
COLPATRIA ARP		1	$18,300
EPS	1	1	$218,900
SANITAS		1	$218,900
SUBTOTAL			$517,400
TOTAL			$517,400

Canales de Pago

BANCARIOS	NO BANCARIOS
Banco AV Villas, Banco de Occidente, Banco de Bogotá	Efecty, éxito, SURTIMAX, Carulla

Cajas registradoras de los almacenes
Monto máximo por transacción $9.999.999

aportes en línea

Planilla Resumen

DATOS GENERALES DEL APORTANTE

Identificación	dv	Razon Social	Clase Aportante	Sucursal Principal	Direccion	Ciudad-Departamento	Teléfono	Exonerado SENA e ICBF
CC 1095935617	1	BARRERA MEDINA LAURA XIMENA	INDEPENDIENTE	PRINCIPAL	Cra 29-51-10	GIRON-SANTANDER	6096058	No

DATOS GENERALES DE LA LIQUIDACION

Periodo		Clave	Tipo	Fecha	Pago		
Pensión	Salud	Pago	Planilla	Planilla	Limite Pago	Banco	Dias Mora	Valor
2026-10	2026-10		9512992428		2026/11/06		0	

LIQUIDACION DETALLADA DE APORTES

EMPLEADO			NOVEDADES																PENSION		SALUD		CCF		RIESGOS		PARAFISCALES		
No.	Identificación	Nombre	ing	ret	tde	tae	tdp	tap	vsp	cor	vst	sln	ige	irl	vac	avp	vct	irl	vid	Codigo	Dias	Codigo	Dias	Codigo	Dias	Codigo	Dias	Tarifa	Dias	Exonerado SENA e ICBF
SUCURSAL: PRINCIPAL (1 Afiliados)																													
Centro de Trabajo: PRINCIPAL (1 Afiliados)																													
Ciudad: GIRON Depto: SANTANDER (1 Afiliados)																													
1	CC	1095935617	BARRERA LAURA																23030	30	EPS005	30		0	14-4	30	1.044%	0	No
Total Afiliados (1)																													

aportes en línea

Planilla Resumen

RESUMEN DE PAGO

RIESGO	CODIGO	NIT	DV	AFILIADOS	VALOR LIQUIDADO	INTERESES MORA	SALDOS E INCAPACIDADES	VALOR A PAGAR
AFP (ADMINISTRADORAS: 1)				1	$280,200	$0	$0	$280,200
PORVENIR	230301	800,224,808	8	1	$280,200	$0	$0	$280,200
ARL (ADMINISTRADORAS: 1)				1	$18,300	$0	$0	$18,300
COLPATRIA ARP	14-4	860,002,183	9	1	$18,300	$0	$0	$18,300
EPS (ADMINISTRADORAS: 1)				1	$218,900	$0	$0	$218,900
SANITAS	EPS005	800,251,440	6	1	$218,900	$0	$0	$218,900
TOTAL				1	$517,400	$0	$0	$517,400

SIN PAGAR PLANILLA ANULADA

Bancolombia

Comprobante en línea

27 Oct 2026 09:14

Pago PSE

Pago exitoso
CUS 775016425

Comercio
APORTES EN LINEA

Referencia 1
191.156.247.194

Fecha
27 Oct 2026 09:14

Referencia 2
CC

Número de factura
9512992428

Referencia 3
1095935617

Descripción del pago
Pago de la Planilla de aportes con clave 9512992428

Valor del Pago
$517.400

Número de comprobante
TR261027091434yw2fTU

Costo de la transacción
$ 0

Producto origen
Cuenta de ahorros
****** 9276**

VIGILADO SUPERINTENDENCIA FINANCIERA DE COLOMBIA

Girón E.S.P
Empresa de Servicios Públicos de Girón s.a.s / e.s.p.

ACTA DE PAGO PARCIAL N 03

TIPO DE CONTRATO:				PRESTACION DE SERVICIOS DE APOYO		
CONTRATO N°. Y FECHA:				034-2026 DEL 04 DE AGOSTO 2026		
CONTRATISTA:				LAURA XIMENA BARRERA MEDINA		
DOCUMENTO:				C.C 1.095.935.617		
OBJETO:				PRESTACION DE SERVICIOS DE APOYO A LA GESTION ADMINISTRATIVA EN TODO LO RELACIONADO CON LA GESTION DOCUMENTAL QUE SE ADELANTE EN VENTANILLA UNICA Y EN CADA UNA DE LAS DIRECCIONES DE LA EMPRESA DE SERVICIOS PUBLICOS DOMICILIARIOS SAS ESP		
VALOR INICIAL:				NUEVE MILLONES DOSCIENTOS MIL M/CTE ($9.200.000)		
VALOR ADICIONAL No 1:				N/A		
VALOR TOTAL DEL CONTRATO:				NUEVE MILLONES DOSCIENTOS M/CTE ($9.200.000)		
PLAZO INICIAL:				CUATRO (04) MESES Y DIECIOCHO (18) DIAS A PARTIR DE LA SUSCRPCION DEL ACTA DE INICIO		
PLAZO ADICIONAL:				N/A		
ANTICIPO (%)				N/A		
SUPERVISOR				DIRECTOR OPERATIVO JAVIER EDUARDO RODRIGUEZ ACEVEDO		
FECHA DE INICIACION:				04 DE AGOSTO 2026		
ACTA DE SUSPENSIÓN	**N o**	**N o**	**N° N°**	No Aplica		
ACTA DE REINICIACIÓN	**N o**	**N o**	**N° N°**	No Aplica		
FECHA DE TERMINACIÓN:				21/12/2026		
PRÓRROGA No. 1:				N/A		
NUEVA FECHA TERMINACIÓN:				N/A		
MUNICIPIO:				GIRON – SANTANDER		
OFICINA GESTORA:				DIRECCION OPERATIVA		
VALOR A PAGAR:				DOS MILLONES M/CTE ($2.000.000)		
PERIODO DE PAGO:				DESDE: **04-10-2026**	HASTA: **03-11-2026**	

En Girón, a los **CUATRO (04)** días del mes de **NOVIEMBRE** de **2026,** se reunieron, el **ING. JAVIER EDUARDO RODRIGUEZ ACEVEDO** en calidad de Supervisor; **y LAURA XIMENA BARRERA MEDINA** quien comparece en nombre propio como Contratista, con el fin de elaborar la presenta Acta de **Pago parcial No. 03** correspondiente al periodo **(04-10-2026 AL 03-11-2026)** del presente Contrato de acuerdo con las actividades ejecutadas y consignadas en el Informe de Actividades, el cual hace parte integral de la presente acta, así como del informe del Supervisor.

Así mismo, se deja constancia que se verificó el cumplimiento de las obligaciones del Contratista frente a los aportes al sistema de seguridad social, de conformidad con el artículo 50 de la ley 789 de 2002.

VALOR DEL CONTRATO	$9.200.000	
VALOR PAGADO ACTA No 1		$2.000.000
VALOR PAGADO ACTA No 2		$2.000.000
VALOR A PAGAR PRESENTE ACTA		$2.000.000
SALDO POR EJECUTAR		$3.200.000
TOTAL	$9.200.000	$9.200.000

SON: DOS MILLONES M/CTE ($2.000.000)

Para constancia de lo anterior se firma la presente acta por los que en ella intervinieron, a los **CUATRO (04) DIAS DEL MES DE NOVIEMBRE DE 2026.**

JAVIER EDUARDO RODRIGUEZ ACEVEDO
SUPERVISOR

Laura Ximena Barrera

LAURA XIMENA BARRERA MEDINA
CONTRATISTA

Girón E.S.P.	**EMPRESA DE SERVICIOS PUBLICOS DOMICILIARIOS GIRÓN S.A.S. E.S.P.**	Código:	
		Versión	
		Fecha de Aprobación:	
		DIRECCIÓN ADMINISTRATIVA Y FINANCIERA	
		Proceso: Trámite cuenta de cobro	

ORDEN DE PAGO

Fecha: 04-noviembre -2026	**Hora:**		**Evidencias:**	**SI**	**X**	**FOLIOS:**				
BENEFICIARIO:	LAURA XIMENA BARRERA MEDINA									
C.C. o NIT:	C.C 1.095.935.617									
VALOR EN PESOS:	$ 2.000.000		**VALOR EN LETRAS:**		DOS MILLONES M/CTE					
DOCUMENTO PRINCIPAL	Contrato	X	Convenio		Resolución		No. 034-2026	Fecha:	03/08/2026	
	Adicional		Otro					Fecha:		
PRESTACION DE SERVICIOS DE APOYO A LA GESTION ADMINISTRATIVA EN TODO LO RELACIONADO CON LA GESTION DOCUMENTAL QUE SE ADELANTE EN VENTANILLA UNICA Y EN CADA UNA DE LAS DIRECCIONES DE LA EMPRESA DE SERVICIOS PUBLICOS DOMICILIARIOS SAS ESP						**NÚMERO SSEPI (Para proyectos de inversión)**				
DOCUMENTOS ANEXOS:	Pago Seguridad Social y Parafiscales:		X	Certificación Bancaria:		X	Certificación Aportes Sena en Contratos de Obra		N/A	
	Entrada a Almacén:	N/A	Reembolso de Caja Menor:			N/A	Resolución:		N/A	
	Otros (Describir):									
CDP No.	26-00197	**RP No.**	**26-00252**	**Rubro Presupuestal:**	2.1.2.02.02.008.05			**Vigencia:**	2026	
Periodo a cobrar	04-oct-26	03-nov-26		Acta:	X	Parcial:	X	3		
				Informe de Supervisión:	X	Final:				
CONCEPTO:	Anticipo		Desembolso			Pago Anticipado				

RESPONSABLES:

Laura Ximena Barrera

LAURA XIMENA BARRERA MEDINA
C.C.1.095.935.617
Contratista

JAVIER EDUARDO RODRIGUEZ ACEVEDO
DIRECTOR OPERATIVO
SUPERVISOR

DIAN

Formulario del Registro Único Tributario

001

2. Concepto 0 2 Actualización

4. Número de formulario 141232115390

(415)7707212489984(8020) 000014123211539 0

5. Número de Identificación Tributaria (NIT)	6. DV	12. Dirección seccional	14. Buzón electrónico
1 0 9 5 9 3 5 6 1 7	3	Impuestos y Aduanas de Bucaramanga	4

IDENTIFICACIÓN

24. Tipo de contribuyente	25. Tipo de documento	26. Número de Identificación
Persona natural o sucesión ilíquida 2	Cédula de Ciudadanía 1 3	1 0 9 5 9 3 5 6 1 7

Lugar de expedición	28. País	29. Departamento	30. Ciudad/Municipio
COLOMBIA	1 6 9	Santander 6 8	Girón 3 0 7

31. Primer apellido	32. Segundo apellido	33. Primer nombre	34. Otros nombres
BARRERA	MEDINA	LAURA	XIMENA

35. Razón social

36. Nombre comercial	37. Sigla

UBICACIÓN

38. País	39. Departamento	40. Ciudad/Municipio
COLOMBIA 1 6 9	Santander 6 8	Girón 3 0 7

41. Dirección principal: KM 5 PARQUEADERO LA ESTANZUELA

42. Correo electrónico: laurabarrera16@hotmail.com

43. Código postal	44. Teléfono 1	45. Teléfono 2
	3 1 6 5 5 9 1 1 1 1	3 1 6 7 3 0 8 4 6 9

CLASIFICACIÓN

Actividad económica

Actividad principal		Actividad secundaria		Otras actividades		Ocupación	
46. Código	47. Fecha inicio actividad	48. Código	49. Fecha inicio actividad	50. Código 1	2	51. Código	52. Número establecimientos
8 2 1 1	2 0 2 5 0 2 0 4	4 5 2 0	2 0 1 9 0 6 2 8				1

Responsabilidades, Calidades y Atributos

53. Código: 5 | 4 8 | 5 2

05- Impto. renta y compl. régimen ordinar

48 - Impuesto sobre las ventas - IVA

52 - Facturador electrónico

Usuarios aduaneros

54. Código (1 2 3 4 5 6 7 8 9 10 / 11 12 13 14 15 16 17 18 19 20)

Exportadores

55. Forma	56. Tipo	Servicio	1	2	3
		57. Modo			
		58. CPC			

IMPORTANTE: Sin perjuicio de las actualizaciones a que haya lugar, la inscripción en el Registro Único Tributario -RUT-, tendrá vigencia indefinida y en consecuencia no se exigirá su renovación

Para uso exclusivo de la DIAN

59. Anexos SI [ ] NO [X] 60. No. de Folios: 0 61. Fecha: 2026-01-27 / 04:46:01PM

La información suministrada a través del formulario oficial de inscripción, actualización, suspensión y cancelación del Registro Único Tributario (RUT), deberá ser exacta y veraz; en caso de constatar inexactitud en alguno de los datos suministrados se adelantarán los procedimientos administrativos sancionatorios o de suspensión, según el caso, Parágrafo del artículo 1.6.1.2.6 del Decreto 1625 del 2016. De igual manera al formalizar el trámite el usuario fue informado y acepta la política de tratamiento de datos ley 1581 de 2012.

Firma del solicitante:

Sin perjuicio de las verificaciones que la DIAN realice.

Firma autorizada:

984. Nombre: BARRERA MEDINA LAURA XIMENA

985. Cargo: CONTRIBUYENTE

COPIA CERTIFICADO DOCUMENTO SIN COSTO

Fecha generación documento PDF: 03-11-2026 09:35:09AM

DIAN

Formulario del Registro Único Tributario

001

Espacio reservado para la DIAN

4. Número de formulario 141232115390

(415)7707212489984(8020) 000014123211539 0

5. Número de Identificación Tributaria (NIT)	6. DV	12. Dirección seccional	14. Buzón electrónico
1 0 9 5 9 3 5 6 1 7	3	Impuestos y Aduanas de Bucaramanga	

Características y formas de las organizaciones

62. Naturaleza		63. Formas asociativas		64. Entidades o institutos de derecho público de orden nacional, departamental, municipal y descentralizados	
65. Fondos		66. Cooperativas		67. Sociedades y organismos extranjeros	
68. Sin personería jurídica		69. Otras organizaciones no clasificadas		70. Beneficio	

Constitución, Registro y Última Reforma

Documento	1. Constitución	2. Reforma
71. Clase	0 9	
72. Número		
73. Fecha	2 0 1 9 0 6 2 8	
74. Número de notaría		
75. Entidad de registro	0 3	
76. Fecha de registro	2 0 1 9 0 6 2 8	
77. No. Matrícula mercantil	0 0 0 0 4 3 6 1 7 6	
78. Departamento	6 8	
79. Ciudad/Municipio	3 0 7	

Vigencia

80. Desde	
81. Hasta	

Composición del Capital

82. Nacional	%
83. Nacional público	%
84. Nacional privado	%
85. Extranjero	%
86. Extranjero público	%
87. Extranjero privado	%

Entidad de vigilancia y control

88. Entidad de vigilancia y control

Estado y Beneficio

Ítem	89. Estado actual	90. Fecha cambio de estado	91. Número de Identificación Tributaria (NIT)	92. DV
1				
2				
3				
4				
5				

Vinculación económica

93. Vinculación económica	94. Nombre del grupo económico y/o empresarial	95. Número de Identificación Tributaria (NIT) de la Matriz o Controlante	96. DV.

97. Nombre o razón social de la matriz o controlante

170. Número de identificación tributaria otorgado en el exterior	171. País	172. Número de identificación tributaria sociedad o natural del exterior con EP	

173. Nombre o razón social de la sociedad o natural del exterior con EP

COPIA CERTIFICADO DOCUMENTO SIN COSTO

DIAN

Formulario del Registro Único Tributario
Establecimientos

001

Página 3 de 3 **Hoja 6**

Espacio reservado para la DIAN

4. Número de formulario 141232115390

(415)7707212489984(8020) 000014123211539 0

5. Número de Identificación Tributaria (NIT)	6. DV	12. Dirección seccional	14. Buzón electrónico
1 0 9 5 9 3 5 6 1 7	3	Impuestos y Aduanas de Bucaramanga	

Establecimientos, agencias, sucursales, oficinas, sedes o negocios entre otros

1

160. Tipo de establecimiento	161. Actividad económica
Establecimiento de comerci 0 2	Mantenimiento y reparación de vehículos automotores 4 5 2 0

162. Nombre del establecimiento: SERVILLANTAS EL PALENQUE

163. Departamento	164. Ciudad/Municipio
Santander 6 8	Girón 3 0 7

165. Dirección: KM 5 PARQUEADERO LA ESTANZUELA

166. Número de matrícula mercantil	167. Fecha de la matrícula mercantil
4 3 6 1 7 7	2 0 1 9 0 6 2 8
168. Teléfono	**169. Fecha de cierre**
6 0 7 6 4 6 2 9 0 2	

2

160. Tipo de establecimiento	161. Actividad económica

162. Nombre del establecimiento:

163. Departamento	164. Ciudad/Municipio

165. Dirección:

166. Número de matrícula mercantil	167. Fecha de la matrícula mercantil
168. Teléfono	**169. Fecha de cierre**

3

160. Tipo de establecimiento	161. Actividad económica

162. Nombre del establecimiento:

163. Departamento	164. Ciudad/Municipio

165. Dirección:

166. Número de matrícula mercantil	167. Fecha de la matrícula mercantil
168. Teléfono	**169. Fecha de cierre**

COPIA CERTIFICADO DOCUMENTO SIN COSTO

DIAN

Declaración de renta y complementario personas naturales y asimiladas residentes y sucesiones ilíquidas de causantes residentes

PRIVADA

210

1. Año: 2025

Espacio reservado para la DIAN

4. Número de formulario: 2118773852564

(415)7707212489984(8020) 000211877385256 4

Datos del declarante

5. Número de Identificación Tributaria (NIT)	6.DV	7. Primer apellido	8. Segundo apellido	9. Primer nombre	10. Otros nombres	12.Cod. Dirección seccional
1095935617	3	BARRERA	MEDINA	LAURA	XIMENA	4

24. Actividad económica principal	Si es una corrección indique:	25. Cód.	26. No. Formulario anterior	27. Fracción año gravable siguiente	28.Año por ciento (1%) de compras con factura electrónica
4520					1,780,000

Patrimonio	Total patrimonio bruto	29.	268,216,000	Deudas	30	91,266,000	Total patrimonio líquido	31	176,950,000

Cédula general

Conceptos/rentas		Rentas de trabajo		Rentas de trabajo que no provengan de una relación laboral o legal y reglamentaria		Rentas de capital		Rentas no laborales	
Ingresos brutos	32	1,398,000	43	0	58	49,000	74	132,766,000	
Devoluciones, rebajas y descuentos							75	3,535,000	
Ingresos no constitutivos de renta	33	84,000	44	0	59	27,000	76	0	
Costos y deducciones procedentes			45	0	60	0	77	80,123,000	
Renta líquida	34	1,314,000	46	0	61	22,000	78	49,108,000	
Rentas líquidas pasivas - ECE					62	0	79	0	
Rentas exentas: Aportes voluntarios AFC, FVP y AVC	35	0	47	0	63	0	80	0	
Rentas exentas: Otras rentas exentas	36	398,000	48	0	64	0	81	0	
Rentas exentas: **Total rentas exentas**	37	398,000	49	0	65	0	82	0	
Deducciones imputables: Intereses de vivienda	38	0	50	0	66	0	83	0	
Deducciones imputables: Otras deducciones imputables	39	0	51	0	67	0	84	0	
Deducciones imputables: **Total deducciones imputables**	40	0	52	0	68	0	85	0	
Rentas exentas y/o deduc. imputables (Limitadas)	41	398,000	53	0	69	0	86	0	
Renta líquida ordinaria del ejercicio			54	0	70	22,000	87	49,108,000	
Pérdida líquida del ejercicio			55	0	71	0	88	0	
Compensaciones por pérdidas			56	0	72	0	89	0	
Renta líquida ordinaria	42	916,000	57	0	73	22,000	90	49,108,000	

Ren. líquida céd. gen.	91	50,444,000	**Ren. ex. y ded. imp. li.**	92	2,178,000	**R. líq. ord. cédula gen.**	93	48,266,000	Comp. pérdidas año 2018 y ant. 94: 0
Comp. exc. ren. presuntiva	95	0	Rentas gravables	96	0	**R. líq. grav. cédula gen.**	97	48,266,000	Renta presuntiva 98: 0

Cédula de pensiones

Ingresos brutos por rentas de pensiones del país y del exterior	99	0
Ingresos no constitutivos de renta	100	0
Renta líquida	101	0
Rentas exentas de pensiones	102	0
Renta líquida gravable cédula de pensiones	103	0

Cédula de dividendos y/o participaciones

Dividendos y participaciones 2016 y anteriores, y otros	104	0
Ingresos no constitutivos de renta	105	0
Renta líquida ordinaria año 2016 y anteriores	106	0
1a. Subcédula años 2017 y siguientes numeral 3 art. 49 del E.T	107	0
2a. Subcédula años 2017 y siguientes parágrafo 2 art. 49 del E.T.	108	0
Dividendos y participaciones recibidas del exterior	109	0
Rentas exentas de la casilla 109	110	0

Renta líquida gravable (Cédula general o renta presuntiva, de pensiones y de dividendos y participaciones, art. 241 E.T.)	111	48,266,000

Ganancias ocasionales

Ingresos por ganancias ocasionales del país y del exterior	112	0
Costos por ganancias ocasionales	113	0
Ganancias ocasionales no gravadas y exentas	114	0
Ganancias ocasionales gravables	115	0

Liquidación privada

Impuesto sobre las rentas líquidas gravables

Cédula general, de pensiones y de dividendos y participaciones	116	0
Renta presuntiva, de pensiones y de dividendos y participaciones	117	0
Por dividendos y participaciones año 2017 y siguientes, 2a subcédula (Art. 240 E.T.)	118	0
Por dividendos y participaciones año 2016	119	0
Por dividendos y participaciones recibidas del exterior	120	0
Total impuesto sobre las rentas líquidas gravables	121	0

Descuentos tributarios

Imp. pagados en el exterior	122	0	Donaciones	123	0
Dividendos, particip. y otros	124	0	Total descuentos trib.	125	0

Impuesto neto de renta	126	0
Impuesto de ganancias ocasionales	127	0
Descuento por impuestos pagados en el exterior por ganancias ocasionales	128	0
Total impuesto a cargo	129	0
Anticipo renta liquidado año gravable anterior	130	0
Saldo a favor del año gravable anterior sin solicitud de devolución y/o compensación	131	1,621,000
Retenciones año gravable a declarar	132	478,000
Anticipo renta para el año gravable siguiente	133	0

Saldo a pagar por impuesto	134	0	Sanciones	135	0	Total saldo a pagar	136	0	Total saldo a favor 137: 2,099,000
Número de dependientes económicos	138	0	Adición por dependientes a la casilla 92	139	0	Ud. superó tope indicativo art. 336-1 del E.T., marque X	140	0	Aporte voluntario 141: 0

981. Cód. Representación: ____ Firma del declarante o de quien lo representa

982. Cód. Contador: ____ Firma contador: ____ 994. Con salvedades: ____

983. No. Tarjeta profesional

997. Espacio exclusivo para el sello de la entidad recaudadora

DIAN
Fecha Acuse de Recibo
2026-08-25 / 03:34:55 PM
2026-0[illegible]5:34:55
Firmado

980. Pago total $: 0

996. Espacio para el número interno de la DIAN/ Adhesivo

91900495362057

20260320881407

Nequi

(+57) 300 600 0100
Carrera 48 #18 A 14
Medellín Colombia
www.nequi.com.co

Certificado de cuenta de ahorro

NEQUI S.A. Compañía de Financiamiento

Martes, 3 de noviembre de 2026

A quien pueda interesar

Nos permitimos informar que LAURA XIMENA BARRERA MEDINA identificado con cédula de ciudadanía 1095935617, al día de hoy es titular de una cuenta de ahorro con las siguientes características:

Número de cuenta Nequi	Número de producto interno	Estado	Fecha de apertura
3165591111	87072631173	ACTIVA	02-11-2024

Para pagos desde empresas y nómina el código de Nequi en ACH Colombia es 1507.

Un saludo
Equipo Nequi

NEQUI S.A. Compañía de Financiamiento
VIGILADO SUPERINTENDENCIA FINANCIERA DE COLOMBIA

10 11 2026 **1,867,227.00**

BARRERA MEDINA LAURA XIMENA

UN MILLóN OCHOCIENTOS SESENTA Y SIETE MIL DOSCIENTOS VEINTISIETE PESOS m/cte**********

Banco : BANCO DAVIVIENDA **Cuenta No :** 0422 0001 9851 **Doc. Pago :**PAGO-OP-26-00548

EMPRESA DE SERVICIOS PÚBLICOS DOMICILIARIOS GIRÓN SAS ESP

Cra 27 C 16 02 Urbanización Portal Campestre II Girón - Santander
NIT. 901254325-7
GIRON

COMPROBANTE DE EGRESO 26-00630

Beneficiario : BARRERA MEDINA LAURA XIMENA
Nit : 1095935617 -
Concepto : OP 26-00548, CP 26-00252, "PRESTACION DESERVICOS DE APOYO A LA GESTION ADMINISTRATIVA EN TODO LO RELACIONADO CON LA GESTION DOCUMENTAL QUE SE ADELANTA EN VENTANILLA UNICA Y EN CADA UNA DE LAS DIRECCIONES DE LA EMPRESA DE SERVICIOS PUBLICOS DOMICILIARIOS GIRON SAS ESP"- LAURA XIMENA BARRERA
Valor Egreso : 1,867,227.00 **Orden :** OP:26-00548

CUENTAS CONTABLES

COD. CUENTA	CONCEPTO	DEBITOS	CREDITOS
24010101	Bienes y servicios	1,867,227.00	0.00
11100616	Cta Ahorro Davivienda No.0422 0001 9851 Recaudo Alcantarillado	0.00	1,867,227.00
	TOTALES	**1,867,227.00**	**1,867,227.00**

DETALLE DE LA LIQUIDACIÓN

Valor de la cuenta sin iva	0.0	0.00	1,680,672.27
Valor iva (BASE)	0.0	0.00	319,327.73
Iva retenido	0.0	319,327.73	47,899.00
Servicios en General	4.0	1,680,672.27	67,227.00
Rete ICA Servicios 10*1000	10.0	1,680,672.27	16,807.00
Sobretasa Bomberil	5.0	1,680,672.27	840.00
		Total Descuento	**132,773.00**

NIT	BENEFICIARIO	VALOR NETO	DOC. PAGO	FIRMA
01095935617	BARRERA MEDINA LAURA XIMENA	1,867,227.00	PAGO-OP-26-00548	DI
	TOTAL	**1,867,227.00**		

CAROLINA URIBE LIZARAZO
DIRECTORA ADMINISTRATIVA Y FINANCIERA

Registrado por : ligia gomez vega