GS-2026-115965-MEVIL
3414006063

Pagina: 1 de 1 Código: 2BS-FR-0021 Fecha: 12-03-2021 Versión: 5	ELABORACIÓN, EJECUCIÓN Y LIQUIDACIÓN DE CONTRATOS PLANILLA ASIGNACIÓN TURNO-TRÁMITE DE CUENTAS	POLICÍA NACIONAL

Radicado GEPOL No. GS-2026- -MEVIL 09 NOV 2026

Señora PRO
DIANA MARCELLA MOLANO CONTRERAS
Responsble Central de Cuentas

TURNO No. 498

No. SISCO:	PR-MEVIL-0032-26	**No. REGISTRO QUIPU:**	N/A
No. CONTRATO:	88-6-10016-26	**FECHA DE RECIBIDO :**	6/11/2026
VALOR PAGO:	78.252.761,30	**NUMERO DE RADICADO SIIF:**	182528 – 09/11/2026
VALOR QUE SE AMORTIZARÁ CON EL PAGO A TRAMITAR :	0	**CONTRATISTA:.**	INGENIERIA Y OBRAS CIVILES FR SAS
No. FACTURA (S) O CUENTA DE COBRO	**FR - 138**	**NIT DEL CONTRATISTA:**	901041846-8

DOCUMENTOS PARA EL TRÁMITE DE CUENTAS

	SI ____	NO X
2. EL CONTRATISTA SOLICITÓ LA CESIÓN DE DERECHOS ECONÓMICOS DEL CONTRATO	SI ____	NO X
3. LA CESIÓN DE DERECHOS ECONOMICOS DEL CONTRATO ESTÁ AUTORIZADA POR EL ORDENADOR DEL GASTO	SI ____	NO X

ENDOSADA A: **CUENTA BANCARIA:**

4. NÚMERO DEL REGISTRO PRESUPUESTAL DEL CONTRATO QUE SOPORTA EL TRÁMITE DE PAGO (REGISTRADO EN SECOP) **Nº 61126 28/05/2026**

5. CONSTANCIA DE RECIBIDO EXPEDIDA POR EL SUPERVISOR/COORDINADOR/INTERVENTOR DEL CONTRATO A SATISFACCIÓN (ORIGINAL)	SI
6. FACTURA ORIGINAL:	SI
7. CERTIFICACIÓN DE APORTES PARAFISCALES VIGENTE, DE FECHA: 19/10/2026	SI
8. NÚMERO DE PEDIDO SAP DEL SERVICIO Y/O BIEN: 4200418914	
8.1 NÚMERO DE ENTRADA QUIPU DEL BIEN:	
9. APROBACIÓN DE GARANTÍA, CONTRATO, ADICIÓN O PRÓRROGA -PUBLICADA EN SECOP	SI
10. CONTRATO, ADICIONES, PRÓRROGAS Y/O MODIFICACIONES. PUBLICADOS EN SECOP	SI
11. COPIA FIEL DEL ORIGINAL DEL PAGO DE INDUSTRIA Y CONSTRUCCIÓN FIC, CONTRATOS DE OBRA.	N/A
12. ENDOSO DE FACTURAS Y/O CESIÓN DE DERECHOS ECONÓMICOS. PUBLICADO EN SECOP	N/A
13. CERTIFICACIÓN BANCARIA DEL CESIONARIO DEL ENDOSO Y/O CESIÓN DE DERECHOS, PUBLICADA EN SECOP.	N/A
14. DOCUMENTOS QUE ACREDITAN EL CUMPLIMIENTO DE PAGO APORTES SALUD Y PENSIÓN, REMUNERACIÓN SERVICIOS (ORIGINAL). PARÁGRAFO 1 ARTÍCULO 4 DEL DECRETO 2271 DEL 18 DE JUNIO DE 2009,	SI

OBSERVACIONES : DEMET - INVERSIÓN / C-1501-0100-17-20105C-1501028-02 / REC 10 / ESTACIÓN DE POLICÍA SAN JUAN DE ARAMA / DEMET

LA CUENTA BANCARIA DEL BENEFICIARIO DEL PAGO SE ENCUENTRA ACTIVA EN SIIF SI X NO ____

Intendente **LINDA YIBETH PEÑA**
Analista de contratos MEVIL

ESTE CAMPO APLICA SÓLO PARA LOS CASOS EN QUE SE REALIZA LA DEVOLUCIÓN DE LA FACTURACIÓN O CUENTA DE COBRO

REQUIERE LA ANULACIÓN DEL TURNO.

REALIZA LA DEVOLUCIÓN: _____ FIRMA _____

MOTIVO DEVOLUCIÓN: _____

FECHA DE DEVOLUCIÓN: _____ Nro. RADICADO COMUNICACIÓN OFICIAL DEVOLUCIÓN: _____

3414006063 3414006063

Página: 1 de 8	**ADMINISTRACIÓN DE RECURSOS LOGÍSTICOS Y FINANCIEROS**	POLICÍA NACIONAL
Código: 1LF-FR-0128		
Fecha: 14-05-2021	CONSTANCIA DE RECIBO A SATISFACCIÓN CONTRATOS DE OBRA E INTERVENTORÍA	
Versión: 0		

Ciudad y fecha:	Villavicencio, 05 de noviembre de 2026.
Unidad Contratante:	POLICIA METROPOLITANA DE VILLAVICENCIO
Contrato No.	**88-6-10016-26**
Fecha suscripción contrato:	27/05/2026
Objeto del contrato:	MANTENIMIENTO PREVENTIVO Y CORRECTIVO DE LAS INSTALACIONES ADSCRITAS A LA POLICIA METROPOLITANA DE VILLAVICENCIO, Y A LAS DEMÁS UNIDADES ESPECIALIZADAS DE SU JURISDICCIÓN, CON EJECUCIÓN POR TRACTO SUCESIVO, A PRECIOS UNITARIOS FIJOS SIN FÓRMULA DE REAJUSTE.
Lugar de ejecución de la obra:	***ESTACIÓN DE POLICÍA SAN JUAN DE ARAMA***
Constancia de recibo No.	**QUINCE (15)**
Contratista:	INGENIERIA Y OBRAS CIVILES FR SAS
NIT del contratista:	901041846-8
Fecha del acta de inicio:	05/06/2026
Plazo de ejecución:	El plazo de ejecución del contrato será de DOSCIENTOS (200) días calendario, contados a partir de la suscripción de acta de Inicio, previa suscripción del documento contractual y los requisitos de perfeccionamiento (Aprobación de los mecanismos de cobertura, registro presupuestal y la acreditación de que el contratista se encuentra al día en el pago de aportes parafiscales relativos al Sistema de Seguridad Social Integral, en los términos que establezca la normativa).
Nombre del Interventor del contrato:	NO APLICA- teniendo en cuenta que es mantenimiento de instalaciones.
Nombre del supervisor del contrato y cargo que desempeña:	*Intendente Jefe* ***JHONY ALBERTO VALDERRAMA PEÑALOZA*** *SUPERVISOR TÉCNICO (E) DEMET*
Valor del contrato:	EL VALOR ESTIMADO DE LA PRESENTE CONTRATACIÓN ES DE: **DOS MIL SETECIENTOS OCHENTA Y OCHO MILLONES ($2.788.000.000,00) MONEDA LEGAL, INCLUIDA LA ADMINISTRACIÓN, IMPREVISTOS Y UTILIDAD (AIU), VALOR DEL IVA SOBRE LA UTILIDAD, Y DEMÁS IMPUESTOS Y TRIBUTOS LEGALES NECESARIOS PARA LA EJECUCIÓN DEL CONTRATO.**

ITEM Y/O LOTE	RUBRO Y DESAGREGACIÓN PRESUPUESTAL	UNIDAD	DESCRIPCIÓN	RECURSO	CANTIDAD	VALOR UNITARIO ESTIMADO	VALOR TOTAL ESTIMADO
1	A-02-02-02-005-004	MEVIL	FORTALECIMIENTO DE LA SEGURIDAD OPERACIONAL	10	1	153.000.000	153.000.000
2	A-02-02-02-005-004	MEVIL	FORTALECIMIENTO DE LA SEGURIDAD OPERACIONAL SUBESTACIÓN DE POLICÍA VERACRUZ	10	1	190.000.000	190.000.000
3	A-02-02-02-005-004	MEVIL	FORTALECIMIENTO DE LA SEGURIDAD OPERACIONAL	10	1	180.000.000	180.000.000

3414006063

3414006063

Página: 2 de 8	ADMINISTRACIÓN DE RECURSOS LOGÍSTICOS Y FINANCIEROS	POLICÍA NACIONAL
Código: 1LF-FR-0128		
Fecha: 14-05-2021	CONSTANCIA DE RECIBO A SATISFACCIÓN CONTRATOS DE OBRA E INTERVENTORÍA	
Versión: 0		

			ESTACIÓN DE POLICÍA RESTREPO				
4	A-02-02-02-005-004	DEMET	FORTALECIMIENTO DE LA SEGURIDAD OPERACIONAL	10	1	205.000.000	205.000.000
5	A-02-02-02-005-004	DEMET	FORTALECIMIENTO DE LA SEGURIDAD OPERACIONAL ESTACIÓN DE POLICÍA LA URIBE	10	1	500.000.000	500.000.000
6	1501-0100-17-20105C-1501028-02	DEMET	MANTENIMIENTO INSTALACIONES PRIORIZADAS DEFENSA DE INSTALACIONES LEJANIAS	10	1	400.000.000	400.000.000
7	1501-0100-17-20105C-1501028-02	DEMET	MANTENIMIENTO INSTALACIONES PRIORIZADAS DEFENSA DE INSTALACIONES SAN JUAN DE ARAMA	10	1	500.000.000	500.000.000
8	A-02-02-02-005-004	DINCO	MANTENIMIENTO DE INSTALACIONES	10	1	40.000.000	40.000.000
9	A-02-02-02-005-004	DEVAU	FORTALECIMIENTO DE LA SEGURIDAD OPERACIONAL	10	1	420.000.000	420.000.000
10	A-02-02-02-005-004	REGI7	MANTENIMIENTO DE INSTALACIONES	10	1	200.000.000	200.000.000
VALOR TOTAL ESTIMADO							**2.788.000.000**

Adiciones

Adición No. 001

ÍTEM Y/O LOTE	RUBRO Y DESAGREGACIÓN PRESUPUESTAL	UNIDAD	DESCRIPCIÓN	RECURSO	CANTIDAD	VALOR UNITARIO ESTIMADO	ADICCION No 001	VALOR TOTAL ESTIMADO
1	A-02-02-02-005-004	MEVIL	FORTALECIMIENTO DE LA SEGURIDAD OPERACIONAL	10	1	153.000.000	**42.119.600,00**	195.119.600
4	A-02-02-02-005-004	DEMET	FORTALECIMIENTO DE LA SEGURIDAD OPERACIONAL	10	1	205.000.000	**164.268.400,06**	369.268.400
VALOR TOTAL ESTIMADO							**206.388.000,06**	

Adición No. 002

ÍTEM Y/O LOTE	RUBRO Y DESAGREGACIÓN PRESUPUESTAL	UNIDAD	DESCRIPCIÓN	RECURSO	CANTIDAD	VALOR UNITARIO ESTIMADO	ADICCION No 002	VALOR TOTAL ESTIMADO
1	A-02-02-02-005-004	MEVIL	FORTALECIMIENTO DE LA SEGURIDAD OPERACIONAL	10	1	195.119.600	**100.000.000,00**	295.119.600
VALOR TOTAL ESTIMADO							**100.000.000,00**	

EL VALOR ESTIMADO DE LA PRESENTE CONTRATACIÓN ES DE: **TRES MIL NOVENTA Y CUATRO MILLONES TRESCIENTOS OCHENTA Y OCHO MIL CON SEIS CENTAVOS ($3.094.388.000,06) MONEDA LEGAL, INCLUIDA LA ADMINISTRACIÓN, IMPREVISTOS Y UTILIDAD (AIU), VALOR DEL IVA SOBRE LA UTILIDAD, Y DEMÁS IMPUESTOS Y TRIBUTOS LEGALES NECESARIOS PARA LA EJECUCIÓN DEL CONTRATO.**

Fecha de Suspensión del contrato:	No Aplica
Fecha de Reiniciación:	No Aplica

3414006063

Página: 3 de 8	**ADMINISTRACIÓN DE RECURSOS LOGÍSTICOS Y FINANCIEROS**	POLICÍA NACIONAL
Código: 1LF-FR-0128		
Fecha: 14-05-2021	CONSTANCIA DE RECIBO A SATISFACCIÓN CONTRATOS DE OBRA E INTERVENTORÍA	
Versión: 0		

Valor total del contrato:

ÍTEM Y/O LOTE	RUBRO Y DESAGREGACIÓN PRESUPUESTAL	UNIDAD	DESCRIPCIÓN	RECURSO	CANTIDAD	VALOR UNITARIO ESTIMADO	VALOR TOTAL ESTIMADO
1	A-02-02-02-005-004	MEVIL	FORTALECIMIENTO DE LA SEGURIDAD OPERACIONAL	10	1	295.119.600	295.119.600
2	A-02-02-02-005-004	MEVIL	FORTALECIMIENTO DE LA SEGURIDAD OPERACIONAL SUBESTACIÓN DE POLICÍA VERACRUZ	10	1	190.000.000	190.000.000
3	A-02-02-02-005-004	MEVIL	FORTALECIMIENTO DE LA SEGURIDAD OPERACIONAL ESTACIÓN DE POLICÍA RESTREPO	10	1	180.000.000	180.000.000
4	A-02-02-02-005-004	DEMET	FORTALECIMIENTO DE LA SEGURIDAD OPERACIONAL	10	1	369.268.400	369.268.400
5	A-02-02-02-005-004	DEMET	FORTALECIMIENTO DE LA SEGURIDAD OPERACIONAL ESTACIÓN DE POLICÍA LA URIBE	10	1	500.000.000	500.000.000
6	1501-0100-17-20105C-1501028-02	DEMET	MANTENIMIENTO INSTALACIONES PRIORIZADAS DEFENSA DE INSTALACIONES LEJANIAS	10	1	400.000.000	400.000.000
7	1501-0100-17-20105C-1501028-02	DEMET	MANTENIMIENTO INSTALACIONES PRIORIZADAS DEFENSA DE INSTALACIONES SAN JUAN DE ARAMA	10	1	500.000.000	500.000.000
8	A-02-02-02-005-004	DINCO	MANTENIMIENTO DE INSTALACIONES	10	1	40.000.000	40.000.000
9	A-02-02-02-005-004	DEVAU	FORTALECIMIENTO DE LA SEGURIDAD OPERACIONAL	10	1	420.000.000	420.000.000
10	A-02-02-02-005-004	REGI7	MANTENIMIENTO DE INSTALACIONES	10	1	200.000.000	200.000.000
VALOR TOTAL ESTIMADO							**3.094.388.000,06**

EL VALOR ESTIMADO DE LA PRESENTE CONTRATACIÓN ES DE: **TRES MIL NOVENTA Y CUATRO MILLONES TRESCIENTOS OCHENTA Y OCHO MIL CON SEIS CENTAVOS ($3.094.388.000,06) MONEDA LEGAL, INCLUIDA LA ADMINISTRACIÓN, IMPREVISTOS Y UTILIDAD (AIU), VALOR DEL IVA SOBRE LA UTILIDAD, Y DEMÁS IMPUESTOS Y TRIBUTOS LEGALES NECESARIOS PARA LA EJECUCIÓN DEL CONTRATO.**

Indicar si corresponde a la entrega parcial o total del contrato:

Entrega parcial SI X Entrega Total: Si____

Periodo de entrega certificado:

Relación del periodo en el que se reciben obras parciales de la ***Estación de Policía San Juan de Arama.***

Período certificado	Acta de corte *
Del 24/09/2026 Al 20/10/2026	**15** Recepción adecuación instalaciones ***Estación de Policía SAN JUAN DE ARAMA***

Forma de Pago:

3414006063
linda.pena

3414006063

Página: 4 de 8	**ADMINISTRACIÓN DE RECURSOS LOGÍSTICOS Y FINANCIEROS**	POLICÍA NACIONAL
Código: 1LF-FR-0128		
Fecha: 14-05-2021	CONSTANCIA DE RECIBO A SATISFACCIÓN CONTRATOS DE OBRA E INTERVENTORÍA	
Versión: 0		

Valor que se está certificando con la presente constancia de recibo a satisfacción de la vigencia y acta de corte parcial 2026.	**INSTALACIONES ESTACIÓN DE POLICÍA SAN JUAN DE ARAMA**

Unidad	recurso	Descripción del bien o servicios recibidos	Valor recibido	Valor facturado	Valor a amortizar y/o descontar *	Valor a pagar
DEMET SAN JUAN DE ARAMA	10	Desmonte Placas Macizas Suministro e instalación de muros y fachadas en ladrillo macizo prensado a la vista Reposición e instalación de viga de confinamiento y amarre muro 0,15 x 0,25 MTS. Incluye refuerzo Mantenimiento y reposición e instalación de revestimiento plástico de acabado texturizado estilo rayado tipo GRANIPLAST esgrafiado o equivalente Reposición e instalación de columna de forma regular de 3.500 PSI. incluye refuerzo. Suministro e instalación de anclaje epóxido hasta 1/2" y longitud 15 cm o superior. Mantenimiento, reposición y aplicación pintura tipo vinilo 3 manos para exteriores de alta resistencia y máxima protección tres manos color a definir en obra. Incluye alistamiento superficie.	**$78.252.761,30**	**$78.252.761,30**		**$78.252.761,30**

Observaciones:	La información y presupuesto relacionado en la presente constancia de recibo a satisfacción, se refiere a los recursos asignados al Departamento de Policía Meta ***Estación de Policía San Juan de Arama*** dentro del *Plan Dignidad* y no al presupuesto total del contrato. **Observación:** Se presentan ítems con cantidades superiores a las inicialmente previstas. Se deja constancia de que, durante la etapa de diagnóstico inicial, no fueron contempladas en su totalidad algunas áreas, dimensiones y condiciones particulares existentes en sitio. Por lo anterior, durante la ejecución de las actividades se identificaron variaciones en las áreas y medidas reales, generando ajustes en las cantidades requeridas para garantizar la correcta ejecución de las obras conforme a las condiciones encontradas en campo y a las necesidades técnicas del proyecto.

Avance acumulado anterior, para el presente corte y acumulado.	**PRESUPUESTO ASIGNADO AL DEPARTAMENTO DE POLICIA META ESTACIÓN DE POLICÍA SAN JUAN DE ARAMA** Acumulado anterior: **$ 263.585.994,66** Avance parcial recibido: **$ 78.252.761,30** Total Acumulado **$ 341.838.755,96**
Acta de avance parcial o acta final de obra.	Se relaciona acta parcial
Memorias de cálculo.	Se relacionan las memorias de cálculo, correspondientes a los ítems previstos en cada uno de los frentes de obra así:

3414006063

3414006063

Página: 5 de 8	**ADMINISTRACIÓN DE RECURSOS LOGÍSTICOS Y FINANCIEROS**	POLICÍA NACIONAL
Código: 1LF-FR-0128		
Fecha: 14-05-2021	CONSTANCIA DE RECIBO A SATISFACCIÓN CONTRATOS DE OBRA E INTERVENTORÍA	
Versión: 0		

	ESTACION DE POLICIA SAN JUAN DE ARAMA
A4-1.05	Excavación Manual
A4-1.09	Desmonte de Muros en ladrillo o bloque
A4-1.12	Desmonte Placas Macizas
A4-1.16	Desmonte Cubierta en cualquier material
A4-2.06	Suministro e instalación de Cubierta arquitectónica, Galvanizada y Prepintada, teja trapezoidal calibre 26 o superior
A4-2.08	Suministro e instalación de Caballete fijo en lámina Galvanizada y prepintada
A4-2.30.	Suministro e instalación de Estructura Metálica en perfil tipo rectangular para cubierta
A4-3.48.	Suministro e instalación de Orinal de entrada superior con esmalte antibacterial y diseño ahorrador de agua.
A4-3.93.	Mantenimiento y limpieza interna de red sanitaria con sonda barrenadora metálica eléctrica para aparatos sanitarios
A4-6.17.	Suministro e instalación de muros y fachadas en ladrillo macizo prensado a la vista
A4-6.22.	Reposición e instalación de viga de confinamiento y amarre muro 0,15 x 0,25 MTS. Incluye refuerzo
A4-6.23.	Reposición e instalación de columna de forma regular de 3.500 PSI. incluye refuerzo
A4-7.02.	Mantenimiento y/o reposición e instalación de anticorrosivo sobre lamina lineal
A4-7.06.	Mantenimiento y reposición e instalación de esmalte sobre lámina lineal
A4-7.14.	Mantenimiento y reposición e instalación de revestimiento plástico de acabado texturizado estilo rayado tipo GRANIPLAST esgrafiado o equivalente
A4-7.20.	Mantenimiento, reposición y aplicación pintura tipo vinilo 3 manos para exteriores de alta resistencia y máxima protección tres manos color a definir en obra. Incluye alistamiento superficie.
A4-8.16	Suministro e instalación de piso cerámico formato 20 x 20 o similar
A4-9.05	Suministro e instalación enchape pared cerámico, color por definir
A4-11.06.	Suministro e instalación de marco puerta lamina 1.00M
A4-11.09.	Suministro e instalación de puerta en lámina COLD ROLLED cal.16
A4-12.05.	Suministro e instalación de concreto corriente grava común 3500 P.S.I
A4-12.36.	Suministro e instalación de malla electrosoldada separación de 15x15 cm
A4-12.37.	Suministro e instalación de anclaje epóxido hasta 1/2" y longitud 15 cm o superior
A4-16.25.	Relleno en material seleccionado proveniente de la excavación (Apisonado)

Se anexan las memorias de cálculo correspondientes, las cuales sustentan técnicamente las cantidades ejecutadas y los ajustes realizados respecto de las cantidades inicialmente previstas, con base en las condiciones reales encontradas durante la ejecución de las actividades en obra.

En el corte se presentaron mayores y/o menores cantidades de obra:	NO __ _SI __. Las mayores cantidades ejecutadas se originaron como consecuencia de las condiciones reales encontradas durante la ejecución de las actividades, las cuales presentaron diferencias respecto de las condiciones y cantidades estimadas en la etapa de diagnóstico y presupuesto inicial. Durante la intervención se identificaron áreas, dimensiones, deterioros y requerimientos constructivos que no pudieron ser determinados con precisión en la etapa inicial, haciendo necesario ajustar las cantidades para garantizar la correcta ejecución y funcionalidad de las obras. Estos incrementos se encuentran técnicamente sustentados en las mediciones y verificaciones realizadas en campo, y corresponden exclusivamente a las necesidades reales identificadas durante la ejecución, sin modificar el objeto contractual.
En el presente corte se presentaron ítems no previstos:	**NO_X_** SI____ (Autorizados mediante modificatorio y adicional N°.____ de fecha: _____.
Documentos requeridos para el trámite de pago:	• Acta Parcial con cantidades ejecutadas, en el formato **1LF-FR-0208 "RECEPCIÓN DETALLADA DEL MANTENIMIENTO INSTALACIONES POLICIALES"** • **Memorias de cálculo de obra**, indicando claramente ítem, medidas, cantidades, lugar, fecha, corte y firma del personal profesional contratista y supervisor técnico. • **Informe de actividades que contenga:** descripción de los trabajos realizados (por frente de obra) avance en porcentaje y ejecución de la obra, registro fotográfico del antes, durante y después de ejecutar las actividades

3414006063
linda.pena

3414006063

Página: 6 de 8	**ADMINISTRACIÓN DE RECURSOS LOGÍSTICOS Y FINANCIEROS**	POLICÍA NACIONAL
Código: 1LF-FR-0128		
Fecha: 14-05-2021	CONSTANCIA DE RECIBO A SATISFACCIÓN CONTRATOS DE OBRA E INTERVENTORÍA	
Versión: 0		

	correspondientes al corte de facturación, por cada frente de trabajo y actividades extraordinarias. • **Factura de venta.** aprobada en SIIF y publicada en SECOP II • **Certificación de pagos parafiscales y de seguridad social**, con aprobación del supervisor económico. • **Planilla de nómina de trabajadores,** en medio magnético y físico, con aprobación del supervisor económico. • **Certificación pagos del FIC,** con certificación de metodología utilizada para el pago, con aprobación del supervisor económico. • **INFORME HSEQ** certificado por profesional calificado, en medio físico y magnético, **con aprobación del supervisor jurídico y/o el responsable de Seguridad y Salud en el Trabajo y/o responsable del Sistema de Gestión Ambiental del DEPARTAMENTO DE POLICIA META**. Este informe debe contar con un numeral o anexo en el cual se deja la respectiva evidencia de las actividades adelantadas en relación con el Plan de Aplicación del Protocolo Sanitario para la Obra (PAPSO).
Documento de entrada de bienes en SAP, cuando el contrato los incluya y hayan sido recepcionados:	No Aplica
Incumplimiento del plazo de ejecución SI___NO_X__	No Aplica

SITUACIÓN FINANCIERA DEL CONTRATO		
DETALLE DEL PAGO	**VALOR**	**OBSERVACIONES**
	$78.252.761,30	El contrato presenta una ejecución financiera acumulada reportada de **$341.838.755,95**, equivalente al **68,36%** del presupuesto asignado, evidenciando un avance significativo en la utilización de los recursos destinados al mantenimiento de la ***Estación de Policía San Juan de Arama, Meta***. El acumulado anterior corresponde a **$263.585.994,66**, al cual se incorpora un avance parcial recibido por valor de **$78.252.761,30**, obteniéndose un total acumulado de **$341.838.755,96.** En consecuencia, se establece un saldo presupuestal pendiente de ejecutar de **$158.161.244,04,** equivalente al **31,63%** del presupuesto contractual.

3414006063

3414006063

linda.pena

3414006063

Página: 7 de 8	**ADMINISTRACIÓN DE RECURSOS LOGÍSTICOS Y FINANCIEROS**	POLICÍA NACIONAL
Código: 1LF-FR-0128		
Fecha: 14-05-2021	CONSTANCIA DE RECIBO A SATISFACCIÓN CONTRATOS DE OBRA E INTERVENTORÍA	
Versión: 0		

		Nota aclaratoria: Se deja constancia de que, como resultado de la verificación aritmética de la liquidación económica y la aplicación del criterio de aproximación a dos (2) decimales, se ajustó el valor de facturación en un centavo ($0,01), estableciéndose como valor definitivo para pago la suma de **$78.252.761,30**. Esta aclaración no modifica las actividades ni las cantidades recibidas y certificadas en el acta de recepción, la cual conserva su integridad documental

NOTA: La información que se consigne dependerá del estado particular de cada contrato.

No. Factura	Fecha factura	Valor factura	Nota crédito o débito	Valor neto
FR-138	05/11/2026	$78.252.761,30	**$ 0**	**$78.252.761,30**
Valor total bienes y/o servicios recibidos		$78.252.761,30	**$ 0**	**$78.252.761,30**

CONCEPTO DE CUMPLIMIENTO: El contratista ha dado cumplimiento a las especificaciones técnicas, obligaciones y condiciones establecidas por la entidad para la ejecución del contrato. A la fecha de corte, se registra un porcentaje de ejecución programado del **15,65%** y un porcentaje de ejecución real del **68,36%,** no se evidenció un avance superior al programado, lo que refleja un comportamiento regular en la ejecución de las actividades contractuales.

Por medio de la presente constancia de recibo a satisfacción, y en mi condición de supervisor del contrato, me permito informar que se verificó el cumplimiento de las obligaciones a cargo del contratista, así como la ejecución de las actividades relacionadas en las respectivas actas de corte. De igual manera, se constató que los avances de obra corresponden a las actividades y cantidades pactadas contractualmente y que estas se ejecutan de conformidad con las especificaciones técnicas establecidas por la entidad.

En consecuencia, se emite concepto favorable respecto del cumplimiento de las obligaciones contractuales y del avance físico de la obra, de acuerdo con las verificaciones efectuadas y lo consignado en el acta objeto de recibo.

NOTA: para la radicación de la constancia de recibo a satisfacción, el Supervisor deberá acompañarla, con el informe de supervisión y/o coordinación correspondiente al periodo o la entrega certificada, junto con la publicación de la factura por parte del contratista en el SECOP II – Plan de pagos.

En Constancia, firman:

3414006063

Página: 8 de 8	**ADMINISTRACIÓN DE RECURSOS LOGÍSTICOS Y FINANCIEROS**	POLICÍA NACIONAL
Código: 1LF-FR-0128		
Fecha: 14-05-2021	CONSTANCIA DE RECIBO A SATISFACCIÓN CONTRATOS DE OBRA E INTERVENTORÍA	
Versión: 0		

Firma_____
Intendente **CRISTHIAN COBO CAICEDO**
Apoyo a la Supervisión SGSST contrato 88-6-10016-26
Celular: 3204548424

Firma_____
ADS17 **LUZ STELLA HERNÁNDEZ BELTRÁN**
Supervisor Jurídico (E) contrato 88-6-10016-26
Celular: 3204614621

Firma_____
Intendente Jefe **CARLOS ESNEIDER VÁSQUEZ PARRADO**
Supervisor Económico contrato 88-6-10016-26
Celular: 3214763803

Firma_____
Subintendente **HENRY ANDRÉS RODRIGUEZ BARRERA**
Apoyo a la supervisión contrato 88-6-10016-26
Celular: 3147034306

Firma_____
Intendente Jefe **JHONY ALBERTO VALDERRAMA PEÑALOZA**
Supervisor Técnico (E) contrato 88-6-10016-26
Celular: 3134361173

3414006063

3414006063

linda.pena

3414006063

INGENIERIA Y OBRAS CIVILES FR S.A.S

Actividad Económica Principal 4220
No somos Gran Contribuyente
No somos Agente Retenedor del Impuesto sobre las Ventas - IVA
No somos Autorretenedor del Impuesto sobre la Renta y Complementarios

Factura Electrónica de Venta FR - 138

Representación Gráfica
Autorización Numeración de Facturación Electrónica
No. 18764114084068 de 16/08/2026 - 16/08/2028 autoriza FR - 101 a FR - 200

Tipo de Operación	Estandar
Fecha de Generación	05/11/2026 12:08
Fecha de Vencimiento	04/01/2027 12:08
Fecha de Validación	05/11/2026 17:05
Forma de Pago	Crédito 60 DÍAS
Medio de Pago	Consignación bancaria
Moneda	COP

DATOS DEL EMISOR

Razón Social	INGENIERIA Y OBRAS CIVILES FR S.A.S
NIT	901041846
Obligación	IVA
Email	contabilidadiocfr@gmail.com
Teléfono	3107949241
Dirección Fiscal	MZ B CA 14 BRR VILLA CODEM, VILLAVICENCIO, (META, CO)

DATOS DEL CLIENTE

Razón Social	POLICIA METROPOLITANA DE VILLAVICENCIO
NIT	900486513
Obligación	NO APLICA
Email	siifnacion.facturaelectronica@minhacienda.gov.co
Teléfono	
Dirección	
Ciudad, Depart.	

No	REF	DESCRIPCIÓN	CANT	U/M	PRECIO	IMP	SUBTOTAL	TOTAL ITEM
1	Acta No. 3 del contrato de obra No. 886-10016-26	cuyo objeto es "MANTENIMIENTO PREVENTIVO Y CORRECTIVO DE LAS INSTALACIONES ADSCRITAS A LA POLICIA METROPOLITANA DE VILLAVICENCIO , CON EJECUCIÓN POR TRACTO SUCESIVO, A PRECIOS UNITARIOS FIJOS SIN FÓRMULA DE REAJUSTE" ESTACION DE POLICIA SAN JUAN DE ARAMA	1	EA	$62,130,020.88		$62,130,020.88	$62,130,020.88
2	Administración	19%	1	EA	$11,804,703.97		$11,804,703.97	$11,804,703.97
3	Imprevistos	1%	1	EA	$621,300.21		$621,300.21	$621,300.21
4	Utilidad	5%	1	EA	$3,106,501.04	IVA 19%	$3,106,501.04	$3,696,736.24

4

Subtotal	$77,662,526.10
IVA 19%	$590,235.20
Total a Pagar	**$78,252,761.30**

#$16-01-01-M9;88-6-10016-26;oscar.serrano6197@correo.policia.gov.co#$

Unidades de medida: EA = cada

CUFE: f18c265bbfedfd0c97aaa3ec424851b936b954cef85225aa6c5c5a0862cd053ea4e1888948378d72fdc71286677d7acf

3414006063

INGENIERIA Y OBRAS CIVILES FR S.A.S

Actividad Económica Principal 4220
No somos Gran Contribuyente
No somos Agente Retenedor del Impuesto sobre las Ventas - IVA
No somos Autorretenedor del Impuesto sobre la Renta y Complementarios

Factura Electrónica de Venta FR - 138

Representación Gráfica
Autorización Numeración de Facturación Electrónica
No. 18764114084068 de 16/08/2026 - 16/08/2028 autoriza FR - 101 a FR - 200

Tipo de Operación	Estandar
Fecha de Generación	05/11/2026 12:08
Fecha de Vencimiento	04/01/2027 12:08
Fecha de Validación	05/11/2026 17:05
Forma de Pago	Crédito 60 DIAS
Medio de Pago	Consignación bancaria
Moneda	COP

FIRMA EMISOR

FIRMA CLIENTE

CUFE: f18c265bbfedfd0c97aaa3ec424851b936b954cef85225aa6c5c5a0862cd053ea4e1888948378d72fdc71286677d7acf

3414006063

3414006063

Código: 1LF-FR-0208 Fecha: 22/12/2024 Versión: 1	REALIZAR MANTENIMIENTO DE BIENES INMUEBLES EN LA POLICÍA NACIONAL RECEPCIÓN DETALLADA DEL MANTENIMIENTO INSTALACIONES POLICIALES	POLICÍA NACIONAL

CONTRATO:	88-6-10016-26	**OBJETO**	MANTENIMIENTO PREVENTIVO Y CORRECTIVO DE LAS INSTALACIONES ADSCRITAS A LA POLICIA METROPOLITANA DE VILLAVICENCIO , CON EJECUCIÓN POR TRACTO SUCESIVO, A PRECIOS UNITARIOS FIJOS SIN FÓRMULA DE REAJUSTE		
UNIDAD:	DEMET		**Valor total del Contrato (SIGLA UNIDAD DEL RUBRO):**	$	2.788.000.000,00
ORDENADOR DEL GASTO:	CORONEL ELKIN JESUS CORREDOR RUEDA		**Fecha de inicio Contrato:**	05/06/2026	
COMANDANTE UNIDAD SIN DELEGACIÓN DEL GASTO:	TC CARLOS ANDRÉS GALVIS MURILLO		**Valor Adición:**		
CONTRATISTA:	HECTOR EDILSON FAJARDO CUESTA - IOC FR SAS		**Valor total presente formato:**	$	78.252.761,29
SUPERVISOR TÉCNICO:	IJ JHONY ALBERTO VALDERRAMA PEÑALOZA		**Fecha presente formato:**	20/10/2026	
COORDINADOR UNIDAD (CON-SIN) DELEGACIÓN DEL GASTO:	SI HENRY ANDRÉS RODRÍGUEZ BARRERA		**Corte de mantenimiento:**	3A	
RESIDENTE DE OBRA:	ING. MONICA HERRERA HERNANDEZ		**Periodo Ejecución corte de mantenimiento:**	Del 24/09/2026 al 20/10/2026	
PROFESIONAL ADMINISTRATIVO:	ING. HECTOR EDILSON FAJARDO CUESTA				

INSTALACIÓN POLICIAL	**DEPARTAMENTO DE POLICÍA META -ESTACION DE POLICIA SAN JUAN DE ARAMA**
CONSECUTIVO NECESIDAD :	NECESIDAD 1
NECESIDAD:	Mantenimiento cubierta por filtraciones, reposicion de muro de cerramiento perimetral por deterioro, suministro e instalacion de enchape en tanques, humedades en muros de alojamiento, mantanimiento red electrica e hidrosanitaria.
DEPENDENCIA SOLICITANTE:	DEPARTAMENTO DE POLICÍA META -ESTACION DE POLICIA SAN JUAN DE ARAMA
ESPACIO ESPECÍFICO DONDE SE PRESENTA LA NECESIDAD:	INSTALACIONES ESTACION DE POLICIA SAN JUAN DE ARAMA
ACCESIBILIDAD DE LA INSTALACION POLICIAL:	A4

Nº	ITEM	DESCRIPCIÓN	UNIDAD	CANTIDAD PLANEADA	CANTIDAD EJECUTADA	VALOR UNITARIO	VALOR PARCIAL	OBSERVACIONES DEL ITEM
1	**ACTIVIDADES PRELIMINARES**							
	A4-1.05	Excavación Manual	M3	1,82	0,53	$ 46.827,42	$ 24.818,53	
	A4-1.09	Desmonte de Muros en ladrillo o bloque	M2	23,66	23,66	$ 29.755,17	$ 704.007,32	
	A4-1.12	Desmonte Placas Macizas	M2	36,31	36,31	$ 120.798,98	$ 4.386.210,96	
	A4-1.16	Desmonte Cubierta en cualquier material	M2	61,88	61,88	$ 26.035,77	$ 1.611.093,45	
2	**MANTENIMIENTO DE CUBIERTAS Y CIELO RASOS**							
	A4-2.06	Suministro e Instalación de Cubierta arquitectónica, Galvanizada y Prepintada, teja trapezoidal calibre 26 o superior	M2	68,36	32,76	$ 83.271,64	$ 2.727.978,93	
	A4-2.08	Suministro e Instalación de Caballete fijo en lámina Galvanizada y prepintada	ML	7,00	7,00	$ 65.020,27	$ 455.141,89	
	A4-2.30.	Suministro e Instalación de Estructura Metálica en perfil tipo rectangular para cubierta	ML	71,30	18,90	$ 139.853,34	$ 2.643.228,13	
3	**MANTENIMIENTO DE REDES HIDROSANITARIAS**							
	A4-3.48.	Suministro e Instalación de Orinal de entrada superior con esmalte antibacterial y diseño ahorrador de agua.	UN	2,00	2,00	$ 462.404,99	$ 924.809,98	
	A4-3.93.	Mantenimiento y limpieza interna de red sanitaria con sonda barrenadora metálica eléctrica para aparatos sanitarios	UN	2,00	2,00	$ 51.822,59	$ 103.645,18	
6	**MANTENIMIENTO MUROS Y MAMPOSTERÍA**							
	A4-6.17.	Suministro e instalación de muros y fachadas en ladrillo macizo prensado a la vista	M2	98,83	41,32	$ 177.521,10	$ 7.335.171,85	
	A4-6.22.	Reposición e instalación de viga de confinamiento y amarre muro de 0,15 x 0,25 mts. Incluye refuerzo	ML	40,90	14,70	$ 190.739,11	$ 2.803.864,92	
	A4-6.23.	Reposición e instalación de columna de forma regular de 3.500 PSI. incluye refuerzo	M3	0,79	0,11	$ 2.087.882,47	$ 229.667,07	
7	**MANTENIMIENTO DE ACABADOS DE PINTURA**							
	A4-7.02.	Mantenimiento y/o reposición e instalación de anticorrosivo sobre lamina lineal	ML	68,7	18,90	$ 14.155,42	$ 267.537,44	
	A4-7.06.	Mantenimiento y reposición e instalación de esmalte sobre lámina lineal	ML	68,7	18,90	$ 17.563,82	$ 331.956,20	

linda.pena

3414006063

GS-2026-115965-MEVIL
3414006063

Código: 1LF-FR-0208 Fecha: 22/12/2024 Versión: 1		REALIZAR MANTENIMIENTO DE BIENES INMUEBLES EN LA POLICÍA NACIONAL RECEPCIÓN DETALLADA DEL MANTENIMIENTO INSTALACIONES POLICIALES						POLICÍA NACIONAL
	A4-7.14.	Mantenimiento y reposición e instalación de revestimiento plástico de acabado texturizado estilo rayado tipo graniplast esgrafiado o equivalente	M2	499,44	424,61	$ 36.417,86	$ 15.463.387,53	
	A4-7.20.	Mantenimiento, reposición y aplicación pintura tipo vinilo 3 manos para exteriores de alta resistencia y máxima protección tres manos color a definir en obra. Incluye alistamiento	M2	507,66	424,61	$ 30.998,80	$ 13.162.400,47	
8	MANTENIMIENTO DE ACABADOS DE PISOS							
	A4-8.16.	Suministro e instalación de piso cerámico formato 20 x 20 o similar	M2	6,30	2,63	$ 104.264,78	$ 274.216,37	
9	MANTENIMIENTO DE OTROS ACABADOS							
	A4-9.05.	Suministro e instalación enchape pared cerámico, color por definir	M2	24,77	19,52	$ 97.397,94	$ 1.901.207,79	
11	MANTENIMIENTO DE CARPINTERÍA METÁLICA							
	A4-11.06.	Suministro e instalación de marco puerta lamina 1.00M	UN	3,00	3,00	$ 182.929,79	$ 548.789,37	
	A4-11.09.	Suministro e instalación de puerta en lámina cold rolled cal.16	M2	8,79	8,79	$ 280.310,71	$ 2.463.931,14	
12	MANTENIMIENTO DE CONCRETOS, MORTEROS Y PAÑETES							
	A4-12.05.	Suministro e instalación de concreto corriente grava común 3500 P.S.I	M3	10,70	2,75	$ 1.069.423,91	$ 2.940.915,75	
	A4-12.36.	Suministro e instalación de malla electrosoldada separación de 15x15 cm	M2	76,70	14,00	$ 29.631,11	$ 414.835,54	
	A4-12.37.	Suministro e instalación de anclaje epoxico hasta 1/2" y longitud 15 cm o superior	UN	16,00	16,00	$ 20.649,26	$ 330.388,16	
16	MANTENIMIENTO DE VIAS, PARQUEADEROS, SEÑALIZACION							
	A4-16.25.	Relleno en material seleccionado proveniente de la excavación (Apisonado)	M3	1,58	1,58	$ 51.149,94	$ 80.816,91	
							SUBTOTAL	$ 62.130.020,88
					TOTAL COSTO DIRECTO		$	62.130.020,88
					ADMINISTRACIÓN	19%	$	11.804.703,97
					IMPREVISTOS	1%	$	621.300,21
					UTILIDAD	5%	$	3.106.501,04
					IVA SOBRE LA UTILIDAD	19%	$	590.235,20
					TOTAL COSTO INDIRECTO		$	16.122.740,42
					COSTO TOTAL		$	78.252.761,29
							SALDO INICIAL DEL ANTES DE FACTURAR	
							SALDO FINAL DESPUES DE FACTURAR	$ (78.252.761,29)

Elaboró:
ING. HECTOR EDILSON EJUARDO CUESTA
PROFESIONAL ADMINISTRATIVO

Proyectó y Aprobó:
ING. MONICA HERRERA HERNANDEZ
RESIDENTE DE OBRA

Revisó y Aprobó:
ING. HECTOR E EJUARDO CUESTA
CONTRATISTA

Revisó:
SI. HENRY ANDRES RODRIGUEZ BARRERA
COORDINADOR UNIDAD SIN DELEGACIÓN

Verificación Técnica:
IJ JHONY ALBERTO VALDERRAMA PEÑALOZA
SUPERVISOR TÉCNICO CONTRATO

(Este Espacio lo diligenciara el GRUPO BIENES RAÍCES en concordancia con lo tratado en el comité de obra y consignado en el acta)

RECIB0 Y PAGO APROBADO POR COMITÉ DE OBRA: SI____ NO _____ Número de Comité _____ Fecha de Comité _____

OBSERVACIONES

Revisó y Autorizó:

Coronel ELKIN JESUS CORREDOR RUEDA
COMANDANTE DE POLICIA METROPOLITANA DE VILLAVICENCIO

TC CARLOS ANDRES GALVIS MURILLO
COMANDANTE DEPARTAMENTO DE POLICIA META (E)

INFORMACIÓNPÚBLICA

3414006063 3414006063

3414006063
linda.pena

3414006063

GS-2026-115965-MEVIL
3414006063

MEMORIAS DE CALCULO CONTRATO DE OBRA No. 88-6-10016-26

Contratista:	**CONSORCIO IOC FR**
Obra:	MANTENIMIENTO PREVENTIVO Y CORRECTIVO DE LAS INSTALACIONES ADSCRITAS A LA POLICIA METROPOLITANA DE VILLAVICENCIO , CON EJECUCIÓN POR TRACTO SUCESIVO, A PRECIOS UNITARIOS FIJOS SIN FÓRMULA DE REAJUSTE

Item No.	Unidad	Descripción	Acta parcial	Fecha	CANT TOTAL
A4-1.05.	M3	Excavación Manual	3		0,53

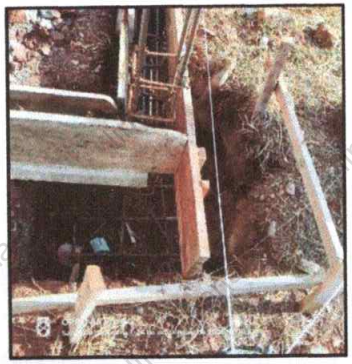

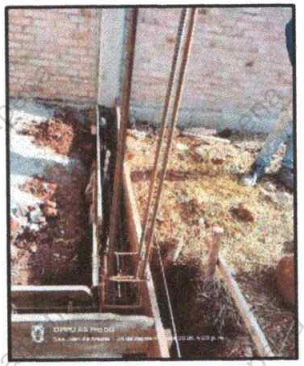

FRENTE DE OBRA: ESTACION DE POLICIA SAN JUAN DE ARAMA

Localización	Dimensiones			No elementos	Subtotal
	Ancho	Longitud	Altura		
ZAPATAS GARITA	0,60	0,60	0,95	1,00	0,34
VIGA CIMENTACION GARITA	0,15	2,45	0,25	2,00	0,18
TOTAL					**0,53**

Realizo:

ING. MONICA HERRERA HERNANDEZ
Residente de Obra

IJ JHONY ALBERTO VALDERRAMA PEÑALOZA
SUPERVISOR TÉCNICO CONTRATO

3414006063
3414006063

3414006063
linda.pena

3414006063

GS-2026-115965-MEVIL
3414006063

MEMORIAS DE CALCULO CONTRATO DE OBRA No. 88-6-10016-26

Contratista:	**CONSORCIO IOC FR**
Obra:	MANTENIMIENTO PREVENTIVO Y CORRECTIVO DE LAS INSTALACIONES ADSCRITAS A LA POLICIA METROPOLITANA DE VILLAVICENCIO , CON EJECUCIÓN POR TRACTO SUCESIVO, A PRECIOS UNITARIOS FIJOS SIN FÓRMULA DE REAJUSTE

Item No.	Unidad	Descripción	Acta parcial	Fecha	CANT TOTAL
A4-1.09.	M2	Desmonte de Muros en ladrillo o bloque	3		23,66



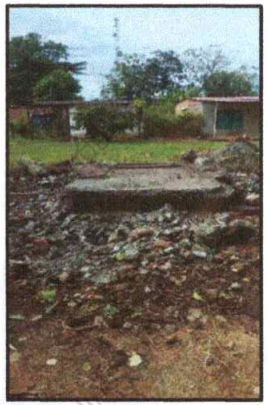

FRENTE DE OBRA: ESTACION DE POLICIA SAN JUAN DE ARAMA

Localización	Dimensiones			No elementos	Subtotal
	Ancho	Longitud	Altura		
MURO GARITA INGRESO	7,42		1,86	1,00	13,80
	0,95		0,90	1,00	0,86
MURO KIOSKO	3,00		0,60	5,00	9,00
TOTAL					**23,66**

Realizo:

ING. MONICA HERRERA HERNANDEZ
Residente de Obra

Revisó y Aprobo:

IJ JHONY ALBERTO VALDERRAMA PEÑALOZA
Supervisor Contrato

3414006063
3414006063

3414006063

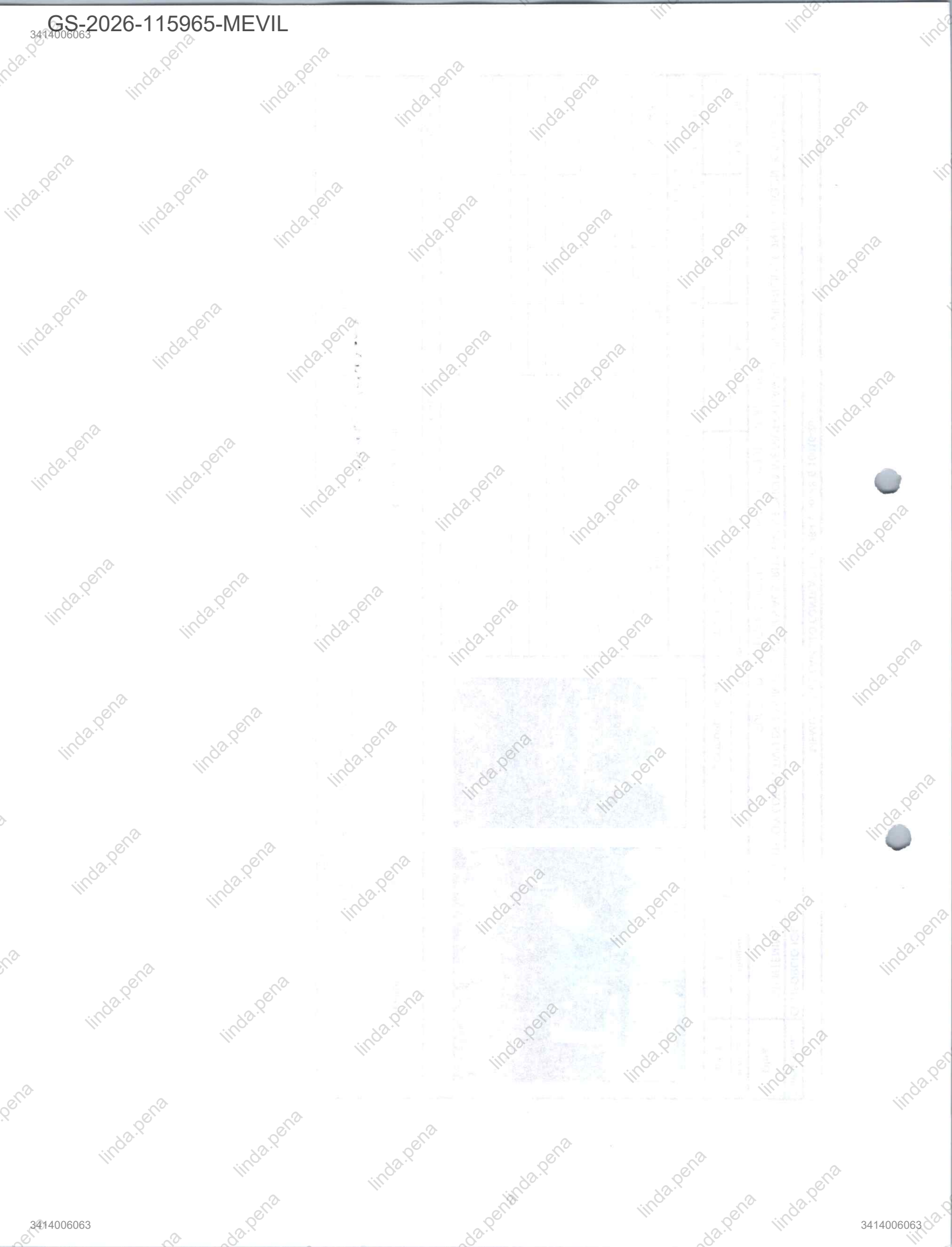

3414006063
3414006063

GS-2026-115965-MEVIL
3414006063

MEMORIAS DE CALCULO CONTRATO DE OBRA No. 88-6-10016-26

Contratista:	**CONSORCIO IOC FR**
Obra:	MANTENIMIENTO PREVENTIVO Y CORRECTIVO DE LAS INSTALACIONES ADSCRITAS A LA POLICIA METROPOLITANA DE VILLAVICENCIO , CON EJECUCIÓN POR TRACTO SUCESIVO, A PRECIOS UNITARIOS FIJOS SIN FÓRMULA DE REAJUSTE

Item No.	Unidad	Descripción	Acta parcial	Fecha	CANT TOTAL
A4-1.12.	M2	Desmonte Placas Macizas	3		36,31

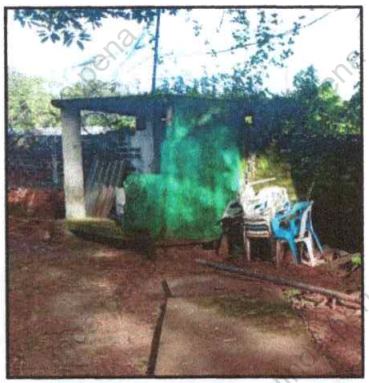

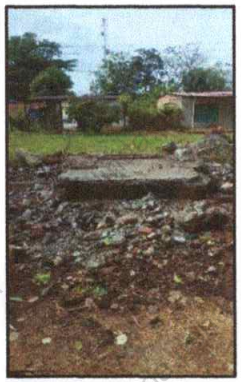

FRENTE DE OBRA: ESTACION DE POLICIA SAN JUAN DE ARAMA

Localización	Dimensiones			No elementos	Subtotal
	Ancho	Longitud	Altura		
PLACA SUPERIOR GARITA	2,54	2,83		1,00	7,19
PISO KIOSKO	5,60	5,20		1,00	29,12
TOTAL					**36,31**

Realizo:

ING. MONICA HERRERA HERNANDEZ
Residente de Obra

Revisó y Aprobo:

IJ JHONY ALBERTO VALDERRAMA PEÑALOZA
Supervisor Contrato

3414006063
3414006063

3414006063

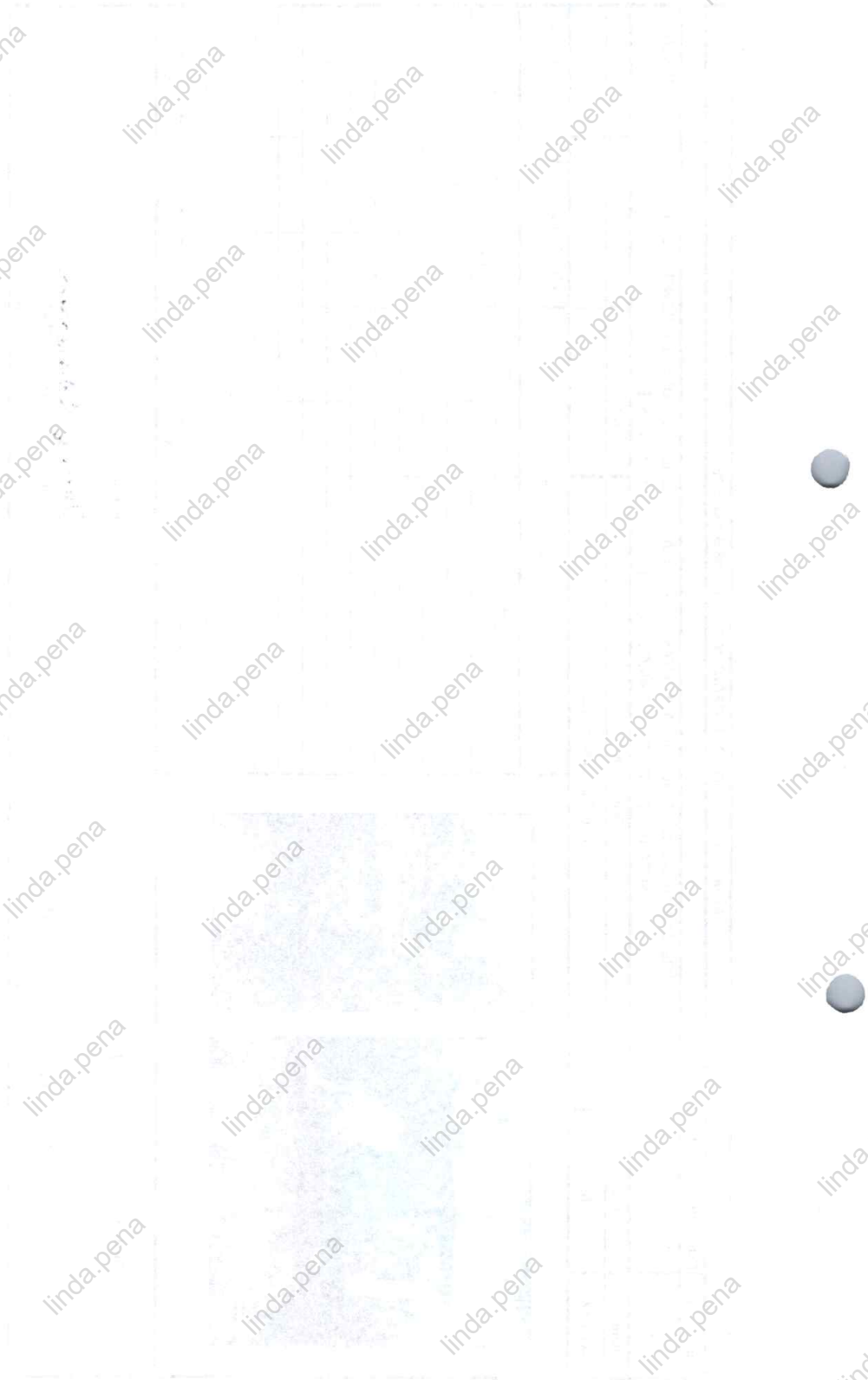

3414006063
3414006063

GS-2026-115965-MEVIL
3414006063

MEMORIAS DE CALCULO CONTRATO DE OBRA No. 88-6-10016-26

Contratista:	**CONSORCIO IOC FR**
Obra:	MANTENIMIENTO PREVENTIVO Y CORRECTIVO DE LAS INSTALACIONES ADSCRITAS A LA POLICIA METROPOLITANA DE VILLAVICENCIO , CON EJECUCIÓN POR TRACTO SUCESIVO, A PRECIOS UNITARIOS FIJOS SIN FÓRMULA DE REAJUSTE

Item No.	Unidad	Descripción	Acta parcial	Fecha	CANT TOTAL
A4-1.16.	M2	Desmonte Cubierta en cualquier material	3		61,88

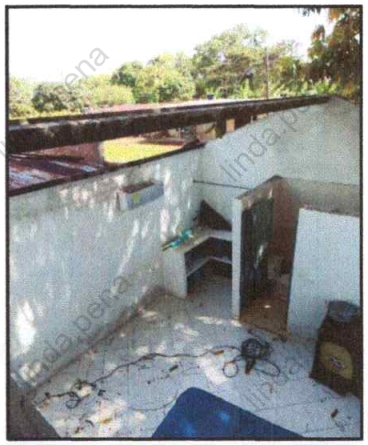



FRENTE DE OBRA: ESTACION DE POLICIA SAN JUAN DE ARAMA

Localización	Dimensiones			No elementos	Subtotal
	Ancho	Longitud	Altura		
HABITACION COMANDANTE	2,60	6,30		2,00	32,76
KIOSKO	5,60	5,20		1,00	29,12
TOTAL					61,88

Realizo:

ING. MONICA HERRERA HERNANDEZ
Residente de Obra

Revisó y Aprobo:

IJ JHONY ALBERTO VALDERRAMA PEÑALOZA
Supervisor Contrato

3414006063
3414006063



3414006063

GS-2026-115965-MEVIL
3414006063

MEMORIAS DE CALCULO CONTRATO DE OBRA No. 88-6-10016-26

Contratista:	**CONSORCIO IOC FR**
Obra:	MANTENIMIENTO PREVENTIVO Y CORRECTIVO DE LAS INSTALACIONES ADSCRITAS A LA POLICIA METROPOLITANA DE VILLAVICENCIO , CON EJECUCIÓN POR TRACTO SUCESIVO, A PRECIOS UNITARIOS FIJOS SIN FÓRMULA DE REAJUSTE

Item No.	Unidad	Descripción	Acta parcial	Fecha	CANT TOTAL
A4-2.06.	M2	Suministro e Instalación de Cubierta arquitectónica, Galvanizada y Prepintada, teja trapezoidal calibre 26 o superior	3		32,76

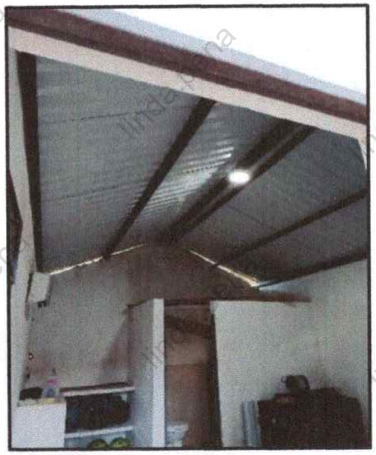



FRENTE DE OBRA: ESTACION DE POLICIA SAN JUAN DE ARAMA

Localización	Dimensiones			No elementos	Subtotal
	Ancho	Longitud	Area		
cubierta habitacion comandante	2,60	6,30		2,00	32,76
TOTAL					32,76

Realizo:

ING. MONICA HERRERA HERNANDEZ
Residente de Obra

IJ JHONY ALBERTO VALDERRAMA PEÑALOZA
Supervisor Contrato

3414006063
3414006063

3414006063



3414006063
3414006063

GS-2026-115965-MEVIL
3414006063

MEMORIAS DE CALCULO CONTRATO DE OBRA No. 88-6-10016-26

Contratista:	**CONSORCIO IOC FR**
Obra:	MANTENIMIENTO PREVENTIVO Y CORRECTIVO DE LAS INSTALACIONES ADSCRITAS A LA POLICIA METROPOLITANA DE VILLAVICENCIO , CON EJECUCIÓN POR TRACTO SUCESIVO, A PRECIOS UNITARIOS FIJOS SIN FÓRMULA DE REAJUSTE

Item No.	Unidad	Descripción	Acta parcial	Fecha	CANT TOTAL
A4-2.08.	ML	Suministro e Instalación de Caballete fijo en lámina Galvanizada y prepintada	3		7,00



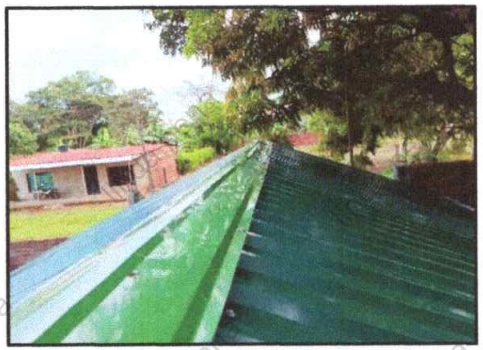

FRENTE DE OBRA: ESTACION DE POLICIA SAN JUAN DE ARAMA

Localización	Dimensiones			No elementos	Subtotal
	Ancho	Longitud	Area		
HABITACION COMANDANTE		7,00		1,00	7,00
TOTAL					7,00

Realizo:

ING. MONICA HERRERA HERNANDEZ
Residente de Obra

IJ JHONY ALBERTO VALDERRAMA PEÑALOZA
Supervisor Contrato

3414006063
3414006063

3414006063
linda.pena

3414006063

GS-2026-115965-MEVIL
3414006063

MEMORIAS DE CALCULO CONTRATO DE OBRA No. 88-6-10016-26

Contratista:	**CONSORCIO IOC FR**
Obra:	MANTENIMIENTO PREVENTIVO Y CORRECTIVO DE LAS INSTALACIONES ADSCRITAS A LA POLICIA METROPOLITANA DE VILLAVICENCIO , CON EJECUCIÓN POR TRACTO SUCESIVO, A PRECIOS UNITARIOS FIJOS SIN FÓRMULA DE REAJUSTE

Item No.	Unidad	Descripción	Acta parcial	Fecha	CANT TOTAL
A4-2.30.	ML	Suministro e Instalación de Estructura Metálica en perfil tipo rectangular para cubierta	3		18,90



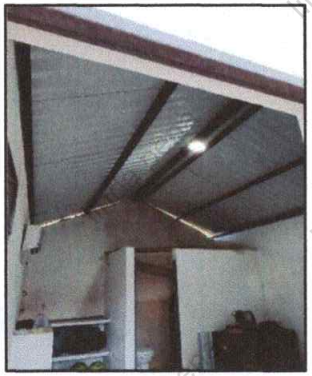

FRENTE DE OBRA: ESTACION DE POLICIA SAN JUAN DE ARAMA

Localización	Dimensiones			No elementos	Subtotal
	Ancho	Longitud	Area		
CUBIERTA HABITACION COMANDANTE		6,30		3,00	18,90
TOTAL					18,90

Realizo:

ING. MONICA HERRERA HERNANDEZ
Residente de Obra

Revisó y Aprobo:

IJ JHONY ALBERTO VALDERRAMA PEÑALOZA
Supervisor Contrato

3414006063
3414006063

3414006063

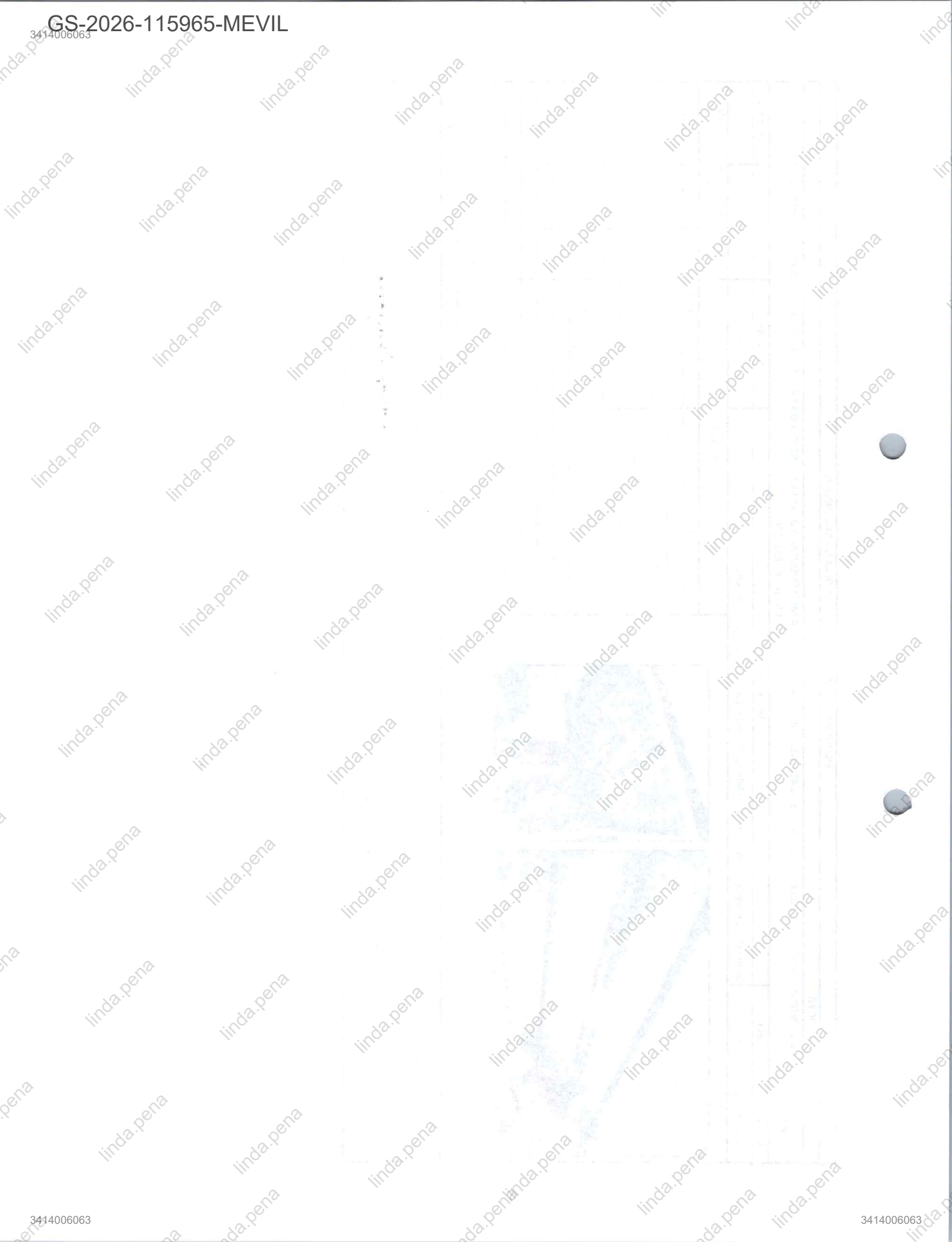

3414006063
3414006063

MEMORIAS DE CALCULO CONTRATO DE OBRA No. 88-6-10016-26

Contratista:	**CONSORCIO IOC FR**
Obra:	MANTENIMIENTO PREVENTIVO Y CORRECTIVO DE LAS INSTALACIONES ADSCRITAS A LA POLICIA METROPOLITANA DE VILLAVICENCIO , CON EJECUCIÓN POR TRACTO SUCESIVO, A PRECIOS UNITARIOS FIJOS SIN FÓRMULA DE REAJUSTE

Item No.	Unidad	Descripción	Acta parcial	Fecha	CANT TOTAL
A4-3.48	UND	Suministro e Instalación de Orinal de entrada superior con esmalte antibacterial y diseño ahorrador de agua.	3		2,00





FRENTE DE OBRA: ESTACION DE POLICIA SAN JUAN DE ARAMA

Localización	Referencia	Dimensiones			No elementos	Subtotal
		Ancho	Longitud	Altura		
BAÑOS HOMBRE					2,00	2,00
TOTAL						**2,00**

Realizo:

ING. MONICA HERRERA HERNANDEZ
Residente de Obra

Revisó y Aprobo:

IJ JHONY ALBERTO VALDERRAMA PEÑALOZA
Supervisor Contrato

3414006063

3414006063
linda.pena

3414006063

GS-2026-115965-MEVIL
3414006063

MEMORIAS DE CALCULO CONTRATO DE OBRA No. 88-6-10016-26

Contratista:	**IOC FR SAS**
Obra:	MANTENIMIENTO PREVENTIVO Y CORRECTIVO DE LAS INSTALACIONES ADSCRITAS A LA POLICIA METROPOLITANA DE VILLAVICENCIO , CON EJECUCIÓN POR TRACTO SUCESIVO, A PRECIOS UNITARIOS FIJOS SIN FÓRMULA DE REAJUSTE

Item No.	Unidad	Descripción	Acta parcial	Fecha	CANT TOTAL
A4-3.93	UND	Mantenimiento y limpieza interna de red sanitaria con sonda barrenadora metálica eléctrica para aparatos sanitarios	3		2,00





FRENTE DE OBRA: ESTACION DE POLICIA SAN JUAN DE ARAMA

Localización	Referencia	Dimensiones			No elementos	Subtotal
		Ancho	Longitud	Altura		
BAÑOS HOMBRE					2,00	2,00
TOTAL						**2,00**

Realizo:

ING. MONICA HERRERA HERNANDEZ
Residente de Obra

Revisó y Aprobo:

IJ JHONY ALBERTO VALDERRAMA PEÑALOZA
Supervisor Contrato

3414006063
3414006063

3414006063

linda.pena

3414006063

GS-2026-115965-MEVIL
3414006063

MEMORIAS DE CALCULO CONTRATO DE OBRA No. 88-6-10016-26

Contratista:	**CONSORCIO IOC FR**
Obra:	MANTENIMIENTO PREVENTIVO Y CORRECTIVO DE LAS INSTALACIONES ADSCRITAS A LA POLICIA METROPOLITANA DE VILLAVICENCIO , CON EJECUCIÓN POR TRACTO SUCESIVO, A PRECIOS UNITARIOS FIJOS SIN FÓRMULA DE REAJUSTE

Item No.	Unidad	Descripción	Acta parcial	Fecha	CANT TOTAL
A4-6.17.	M2	Suministro e instalación de muros y fachadas en ladrillo macizo prensado a la vista	3		41,32





FRENTE DE OBRA: ESTACION DE POLICIA SAN JUAN DE ARAMA

Localización	Dimensiones			No elementos	Subtotal
	Ancho	Longitud	Altura		
MURO GARITA ESQUINA					
MURO1	2,45		2,75	2,00	13,48
MURO 2	2,45		2,75	2,00	13,48
MURO 3	2,45		2,75	2,00	13,48
MURO 4	2,12		1,20	2,00	5,09
DESCUENTOS					0,00
MIRILLAS DE TIRO	-0,15	0,70		2,00	-0,21
BOCAS DE FUEGO	-0,10	0,10		2,00	-0,02
VANO PUERTA	-0,90		2,20	2,00	-3,96
TOTAL					**41,32**

Realizo:

ING. MONICA HERRERA HERNANDEZ
Residente de Obra

IJ JHONY ALBERTO VALDERRAMA PEÑALOZA
Supervisor Contrato

3414006063
3414006063

3414006063

GS-2026-115965-MEVIL
3414006063

MEMORIAS DE CALCULO CONTRATO DE OBRA No. 88-6-10016-26

Contratista:	**CONSORCIO IOC FR**
Obra:	MANTENIMIENTO PREVENTIVO Y CORRECTIVO DE LAS INSTALACIONES ADSCRITAS A LA POLICIA METROPOLITANA DE VILLAVICENCIO , CON EJECUCIÓN POR TRACTO SUCESIVO, A PRECIOS UNITARIOS FIJOS SIN FÓRMULA DE REAJUSTE

Item No.	Unidad	Descripción	Acta parcial	Fecha	CANT TOTAL
A4-6.22.	ML	Reposición e instalación de viga de confinamiento y amarre muro de 0,15 x 0,25 mts. Incluye refuerzo	3		14,70





FRENTE DE OBRA: ESTACION DE POLICIA SAN JUAN DE ARAMA

Localización	Dimensiones			No elementos	Subtotal
	Ancho	Longitud	Altura		
GARITA ESQUINA		2,45		6,00	14,70
TOTAL					**14,70**

Realizo:

ING. MONICA HERRERA HERNANDEZ
Residente de Obra

Revisó y Aprobo:

IJ JHONY ALBERTO VALDERRAMA PEÑALOZA
Supervisor Contrato

3414006063
3414006063

3414006063

GS-2026-115965-MEVIL
3414006063

MEMORIAS DE CALCULO CONTRATO DE OBRA No. 88-6-10016-26

Contratista:	**CONSORCIO IOC FR**
Obra:	MANTENIMIENTO PREVENTIVO Y CORRECTIVO DE LAS INSTALACIONES ADSCRITAS A LA POLICIA METROPOLITANA DE VILLAVICENCIO , CON EJECUCIÓN POR TRACTO SUCESIVO, A PRECIOS UNITARIOS FIJOS SIN FÓRMULA DE REAJUSTE

Item No.	Unidad	Descripción	Acta parcial	Fecha	CANT TOTAL
A4-6.23.	M3	Reposición e instalación de columna de forma regular de 3.500 PSI. incluye refuerzo	3		0,11

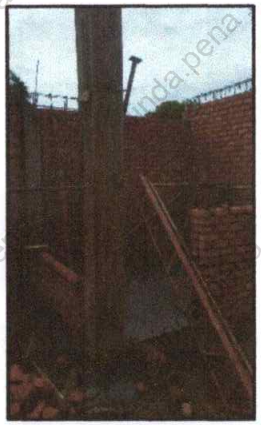



FRENTE DE OBRA: ESTACION DE POLICIA SAN JUAN DE ARAMA

Localización	Dimensiones			No elementos	Subtotal
	Ancho	Longitud	Altura		
GARITA ESQUINA	0,20	0,20	2,75	1,00	0,11
TOTAL					**0,11**

Realizo:

ING. MONICA HERRERA HERNANDEZ
Residente de Obra

Revisó y Aprobo:

IJ JHONY ALBERTO VALDERRAMA PEÑALOZA
Supervisor Contrato

3414006063
3414006063

3414006063

3414006063
3414006063

MEMORIAS DE CALCULO CONTRATO DE OBRA No. 88-6-10016-26

Contratista:	**CONSORCIO IOC FR**
Obra:	MANTENIMIENTO PREVENTIVO Y CORRECTIVO DE LAS INSTALACIONES ADSCRITAS A LA POLICIA METROPOLITANA DE VILLAVICENCIO , CON EJECUCIÓN POR TRACTO SUCESIVO, A PRECIOS UNITARIOS FIJOS SIN FÓRMULA DE REAJUSTE

Item No.	Unidad	Descripción	Acta parcial	Fecha	CANT TOTAL
A4-7.02.	ML	Mantenimiento y/o reposición e instalación de anticorrosivo sobre lamina lineal	3		18,90





FRENTE DE OBRA: ESTACION DE POLICIA SAN JUAN DE ARAMA

Localización	Dimensiones			No elementos	Subtotal
	Ancho	Longitud	Altura		
CUBIERTA HABITACION COMANDANTE		6,30		3,00	18,90
TOTAL					**18,90**

Realizo:

ING. MONICA HERRERA HERNANDEZ
Residente de Obra

Revisó y Aprobo:

IJ JHONY ALBERTO VALDERRAMA PEÑALOZA
Supervisor Contrato

3414006063



GS-2026-115965-MEVIL
3414006063

MEMORIAS DE CALCULO CONTRATO DE OBRA No. 88-6-10016-26

Contratista:	**CONSORCIO IOC FR**
Obra:	MANTENIMIENTO PREVENTIVO Y CORRECTIVO DE LAS INSTALACIONES ADSCRITAS A LA POLICIA METROPOLITANA DE VILLAVICENCIO , CON EJECUCIÓN POR TRACTO SUCESIVO, A PRECIOS UNITARIOS FIJOS SIN FÓRMULA DE REAJUSTE

Item No.	Unidad	Descripción	Acta parcial	Fecha	CANT TOTAL
A4-7.06.	ML	Mantenimiento y reposición e instalación de esmalte sobre lámina lineal	3		18,90





FRENTE DE OBRA: ESTACION DE POLICIA SAN JUAN DE ARAMA

Localización	Dimensiones			No elementos	Subtotal
	Ancho	Longitud	Altura		
CUBIERTA HABITACION COMANDANTE		6,30		3,00	18,90
TOTAL					**18,90**

Realizo:

ING. MONICA HERRERA HERNANDEZ
Residente de Obra

Revisó y Aprobo:

IJ JHONY ALBERTO VALDERRAMA PEÑALOZA
Supervisor Contrato

3414006063
3414006063



3414006063

GS-2026-115965-MEVIL
3414006063

MEMORIAS DE CALCULO CONTRATO DE OBRA No. 88-6-10016-26

Contratista:	**CONSORCIO IOC FR**
Obra:	MANTENIMIENTO PREVENTIVO Y CORRECTIVO DE LAS INSTALACIONES ADSCRITAS A LA POLICIA METROPOLITANA DE VILLAVICENCIO , CON EJECUCIÓN POR TRACTO SUCESIVO, A PRECIOS UNITARIOS FIJOS SIN FÓRMULA DE REAJUSTE

Item No.	Unidad	Descripción	Acta parcial	Fecha	CANT TOTAL
A4-7.14.	M2	Mantenimiento y reposición e instalación de revestimiento plástico de acabado texturizado estilo rayado tipo graniplast esgrafiado o equivalente	3		424,61











FRENTE DE OBRA: ESTACION DE POLICIA SAN JUAN DE ARAMA

Localización	Dimensiones			No elementos	Subtotal
	Ancho	Longitud	Altura		
FACHADA LATERAL DERECHA	19,80		6,90		136,62
FACHADA LATERAL IZQUIERDA	8,20		6,90		56,58
FACHADA PRINCIPAL	6,00		5,80		34,80
FACHADA TRASERA	1,45		3,30		4,79
	6,50		5,30		34,45
	3,40		5,30		18,02
	8,50		5,90		50,15
	5,90		2,50		14,75
	9,80		2,50		24,50
	1,80		2,50		4,50
	17,00		5,85		99,45
DESCUENTOS					
	-2,67		2,03		-5,42
	-1,04		2,50		-2,60
	-1,05		2,30		-2,42
	-2,20		0,75		-1,65
	-2,30		0,55		-1,27
	-3,45		0,75		-2,59
	-2,22		1,32		-2,93
	-1,95		2,04		-3,98
	-2,33		1,35		-3,15
	-0,90		1,86		-1,67
	-0,70		1,40		-0,98
	-0,93		1,90		-1,77
	-0,88		0,64		-0,56
	-0,70		1,44		-1,01
	-3,43		0,50		-1,72
	-3,48		0,50		-1,74
	-2,20		0,50		-1,10
	-1,95		1,22		-2,38
	-2,22		0,50		-1,11
	-2,00		1,20		-2,40
	-2,30		0,52		-1,20
	-2,25		1,22		-2,75
	-2,30		1,20		-2,76
	-0,99		2,47		-2,45
	-2,47		0,98		-2,42
TOTAL					424,61

Realizo:

ING. MONICA HERRERA HERNANDEZ
Residente de Obra

Revisó y Aprobo:

IJ JHONY ALBERTO VALDERRAMA PEÑALOZA
Supervisor Contrato

3414006063
3414006063

3414006063

linda.pena

3414006063

GS-2026-115965-MEVIL
3414006063

MEMORIAS DE CALCULO CONTRATO DE OBRA No. 88-6-10016-26

Contratista:	**CONSORCIO IOC FR**
Obra:	MANTENIMIENTO PREVENTIVO Y CORRECTIVO DE LAS INSTALACIONES ADSCRITAS A LA POLICIA METROPOLITANA DE VILLAVICENCIO , CON EJECUCIÓN POR TRACTO SUCESIVO, A PRECIOS UNITARIOS FIJOS SIN FÓRMULA DE REAJUSTE

Item No.	Unidad	Descripción	Acta parcial	Fecha	CANT TOTAL
A4-7.20.	M2	Mantenimiento, reposición y aplicación pintura tipo vinilo 3 manos para exteriores de alta resistencia y máxima protección tres manos color a definir en obra. Incluye alistamiento superficie.	3		424,61







FRENTE DE OBRA — ESTACION DE POLICIA SAN JUAN DE ARAMA

Localización		Dimensiones Ancho	Dimensiones Longitud	Dimensiones Altura	No elementos	Subtotal
FACHADA LATERAL DERECHA		19,80		6,90		136,62
FACHADA LATERAL IZQUIERDA		8,20		6,90		56,58
FACHADA PRINCIPAL		6,00		5,80		34,80
FACHADA TRASERA		1,45		3,30		4,79
		6,50		5,30		34,45
		3,40		5,30		18,02
		8,50		5,90		50,15
		5,90		2,50		14,75
		9,80		2,50		24,50
		1,80		2,50		4,50
		17,00		5,85		99,45
DESCUENTOS						
		-2,67		2,03		-5,42
		-1,04		2,50		-2,60
		-1,05		2,30		-2,42
		-2,20		0,75		-1,65
		-2,30		0,55		-1,27
		-3,45		0,75		-2,59
		-2,22		1,32		-2,93
		-1,95		2,04		-3,98
		-2,33		1,35		-3,15
		-0,90		1,86		-1,67
		-0,70		1,40		-0,98
		-0,93		1,90		-1,77
		-0,88		0,64		-0,56
		-0,70		1,44		-1,01
		-3,43		0,50		-1,72
		-3,48		0,50		-1,74
		-2,20		0,50		-1,10
		-1,95		1,22		-2,38
		-2,22		0,50		-1,11
		-2,00		1,20		-2,40
		-2,30		0,52		-1,20
		-2,25		1,22		-2,75
		-2,30		1,20		-2,76
		-0,99		2,47		-2,45
		-2,47		0,98		-2,42
	TOTAL					424,61

Realizo:

ING. MONICA HERRERA HERNANDEZ
Residente de Obra

Revisó y Aprobo:

IJ JHONY ALBERTO VALDERRAMA PEÑALOZA
Supervisor Contrato

3414006063
3414006063

3414006063
linda.pena

3414006063

GS-2026-115965-MEVIL
3414006063

MEMORIAS DE CALCULO CONTRATO DE OBRA No. 88-6-10016-26

Contratista:	CONSORCIO IOC FR
Obra:	MANTENIMIENTO PREVENTIVO Y CORRECTIVO DE LAS INSTALACIONES ADSCRITAS A LA POLICIA METROPOLITANA DE VILLAVICENCIO , CON EJECUCIÓN POR TRACTO SUCESIVO, A PRECIOS UNITARIOS FIJOS SIN FÓRMULA DE REAJUSTE

Item No.	Unidad	Descripción	Acta parcial	Fecha	CANT TOTAL
A4-8.16.	M2	Suministro e instalación de piso cerámico formato 20 x 20 o similar	3		2,63





FRENTE DE OBRA: ESTACION DE POLICIA SAN JUAN DE ARAMA

Localización		Dimensiones			No elementos	Subtotal
		Ancho	Longitud	Altura		
TANQUE SUBTERRANEO PISO		1,75	1,50		1,00	2,63
TOTAL						2,63

Realizo:

ING. MONICA HERRERA HERNANDEZ
Residente de Obra

Revisó y Aprobo:

IJ JHONY ALBERTO VALDERRAMA PEÑALOZA
Supervisor Contrato

3414006063
3414006063

3414006063

GS-2026-115965-MEVIL
3414006063

MEMORIAS DE CALCULO CONTRATO DE OBRA No. 88-6-10016-26

Contratista:	**CONSORCIO IOC FR**
Obra:	MANTENIMIENTO PREVENTIVO Y CORRECTIVO DE LAS INSTALACIONES ADSCRITAS A LA POLICIA METROPOLITANA DE VILLAVICENCIO , CON EJECUCIÓN POR TRACTO SUCESIVO, A PRECIOS UNITARIOS FIJOS SIN FÓRMULA DE REAJUSTE

Item No.	Unidad	Descripción	Acta parcial	Fecha	CANT TOTAL
A4-9.05.	M2	Suministro e instalación enchape pared cerámico, color por definir	3		19,52





FRENTE DE OBRA — ESTACION DE POLICIA SAN JUAN DE ARAMA

Localización		Dimensiones Ancho	Dimensiones Longitud	Altura	No elementos	Subtotal
TANQUE SUBTERRANEO PAREDES		1,75		1,90	2,00	6,65
TANQUE SUBTERRANEO PAREDES		1,50		1,90	2,00	5,70
TANQUE LAVADERO		0,77		0,80	3,00	1,85
		1,90		0,80	3,00	4,56
SALPICADERO Y CARA SUPERIOR MURO		1,90		0,20	2,00	0,76
TOTAL						19,52

Realizo:

ING. MONICA HERRERA HERNANDEZ
Residente de Obra

Revisó y Aprobo:

IJ JHONY ALBERTO VALDERRAMA PEÑALOZA
Supervisor Contrato

3414006063
3414006063

3414006063

3414006063
3414006063

GS-2026-115965-MEVIL
3414006063

MEMORIAS DE CALCULO CONTRATO DE OBRA No. 88-6-10016-26

Contratista:	**CONSORCIO IOC FR**
Obra:	MANTENIMIENTO PREVENTIVO Y CORRECTIVO DE LAS INSTALACIONES ADSCRITAS A LA POLICIA METROPOLITANA DE VILLAVICENCIO , CON EJECUCIÓN POR TRACTO SUCESIVO, A PRECIOS UNITARIOS FIJOS SIN FÓRMULA DE REAJUSTE

Item No.	Unidad	Descripción	Acta parcial	Fecha	CANT TOTAL
A4-11.06.	M2	Suministro e instalación de marco puerta lamina 1.00M	3		3,00



FRENTE DE OBRA

ESTACION DE POLICIA SAN JUAN DE ARAMA

Localización	Dimensiones			No elementos	Subtotal
	Ancho	Longitud	Altura		
MARCO INGRESO VEHICULOS				3,00	3,00
TOTAL					**3,00**

Realizo:

ING. MONICA HERRERA HERNANDEZ
Residente de Obra

Revisó y Aprobo:

IJ JHONY ALBERTO VALDERRAMA PEÑALOZA
Supervisor Contrato

3414006063
3414006063

3414006063



3414006063
3414006063

GS-2026-115965-MEVIL
3414006063

MEMORIAS DE CALCULO CONTRATO DE OBRA No. 88-6-10016-26

Contratista:	**CONSORCIO IOC FR**
Obra:	MANTENIMIENTO PREVENTIVO Y CORRECTIVO DE LAS INSTALACIONES ADSCRITAS A LA POLICIA METROPOLITANA DE VILLAVICENCIO , CON EJECUCIÓN POR TRACTO SUCESIVO, A PRECIOS UNITARIOS FIJOS SIN FÓRMULA DE REAJUSTE

Item No.	Unidad	Descripción	Acta parcial	Fecha	CANT TOTAL
A4-11.09.	M2	Suministro e instalación de puerta en lámina cold rolled cal.16	3		8,79





FRENTE DE OBRA: ESTACION DE POLICIA SAN JUAN DE ARAMA

Localización	Referencia	Dimensiones			No elementos	Subtotal
		Ancho	Longitud	Area		
PORTO INGRESO VEHICULOS		2,93		3,00	1,00	8,79
TOTAL						**8,79**

Realizo:

ING. MONICA HERRERA HERNANDEZ
Residente de Obra

Revisó y Aprobo:

IJ JHONY ALBERTO VALDERRAMA PEÑALOZA
Supervisor Contrato

3414006063
3414006063

3414006063
linda.pena

3414006063

GS-2026-115965-MEVIL
3414006063

MEMORIAS DE CALCULO CONTRATO DE OBRA No. 88-6-10016-26

Contratista:	**CONSORCIO IOC FR**
Obra:	MANTENIMIENTO PREVENTIVO Y CORRECTIVO DE LAS INSTALACIONES ADSCRITAS A LA POLICIA METROPOLITANA DE VILLAVICENCIO , CON EJECUCIÓN POR TRACTO SUCESIVO, A PRECIOS UNITARIOS FIJOS SIN FÓRMULA DE REAJUSTE

Item No.	Unidad	Descripción	Acta parcial	Fecha	CANT TOTAL
A4-12.05.	M3	Suministro e instalación de concreto corriente grava común 3500 P.S.I	3		2,75

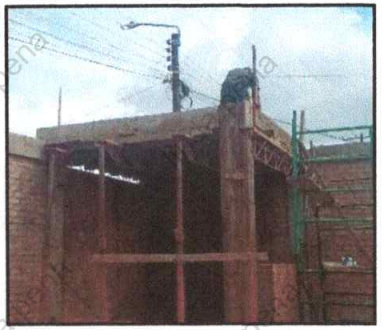



FRENTE DE OBRA: ESTACION DE POLICIA SAN JUAN DE ARAMA

Localización	Referencia	Dimensiones			No elementos	Subtotal
		Ancho	Longitud	Altura		
ZAPATAS		0,60	0,60	0,60	3,00	0,65
GARITA ESQUINA						
PLACA SUPERIOR		2,95	2,60	0,15	1,00	1,15
PLACA PISO		2,30	2,75	0,15	1,00	0,95
TOTAL						**2,75**

Realizo:

ING. MONICA HERRERA HERNANDEZ
Residente de Obra

Revisó y Aprobo:

IJ JHONY ALBERTO VALDERRAMA PEÑALOZA
Supervisor Contrato

3414006063
3414006063

linda.pena

3414006063

GS-2026-115965-MEVIL
3414006063

MEMORIAS DE CALCULO CONTRATO DE OBRA No. 88-6-10016-26					
Contratista:	**CONSORCIO IOC FR**				
Obra:	MANTENIMIENTO PREVENTIVO Y CORRECTIVO DE LAS INSTALACIONES ADSCRITAS A LA POLICIA METROPOLITANA DE VILLAVICENCIO , CON EJECUCIÓN POR TRACTO SUCESIVO, A PRECIOS UNITARIOS FIJOS SIN FÓRMULA DE REAJUSTE				
Item No.	**Unidad**	**Descripción**	**Acta parcial**	**Fecha**	**CANT TOTAL**
A5-12.36.	M2	Suministro e instalación de malla electrosoldada separación de 15x15 cm	3		14,00



FRENTE DE OBRA: ESTACION DE POLICIA SAN JUAN DE ARAMA

Localización	Referencia	Dimensiones			No elementos	Subtotal
		Ancho	Longitud	Altura		
GARITA ESQUINA						
PLACA SUPERIOR		2,95	2,60		1,00	7,67
PLACA PISO		2,30	2,75		1,00	6,33
TOTAL						**14,00**

Realizo:

ING. MONICA HERRERA HERNANDEZ
Residente de Obra

Revisó y Aprobo:

IJ JHONY ALBERTO VALDERRAMA PEÑALOZA
Supervisor Contrato

3414006063
3414006063

3414006063

MEMORIAS DE CALCULO CONTRATO DE OBRA No. 88-6-10016-26

Contratista:	**CONSORCIO IOC FR**
Obra:	MANTENIMIENTO PREVENTIVO Y CORRECTIVO DE LAS INSTALACIONES ADSCRITAS A LA POLICIA METROPOLITANA DE VILLAVICENCIO , CON EJECUCIÓN POR TRACTO SUCESIVO, A PRECIOS UNITARIOS FIJOS SIN FÓRMULA DE REAJUSTE

Item No.	Unidad	Descripción	Acta parcial	Fecha	CANT TOTAL
A4-12.37.	UND	Suministro e instalación de anclaje epoxico hasta 1/2" y longitud 15 cm o superior	3		16,00



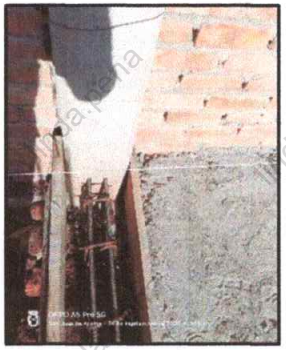

FRENTE DE OBRA: ESTACION DE POLICIA SAN JUAN DE ARAMA

Localización	Referencia	Dimensiones			No elementos	Subtotal
		Ancho	Longitud	Altura		
GARITA ESQUINA	VIGA CIMENTACION				8,00	8,00
GYM	VIGA CIMENTACION				8,00	8,00
TOTAL						16,00

Realizo:

ING. MONICA HERRERA HERNANDEZ
Residente de Obra

Revisó y Aprobo:

IJ JHONY ALBERTO VALDERRAMA PEÑALOZA
Supervisor Contrato

3414006063

3414006063

linda.pena

3414006063

GS-2026-115965-MEVIL
3414006063

MEMORIAS DE CALCULO CONTRATO DE OBRA No. 88-6-10016-26

Contratista:	**CONSORCIO IOC FR**
Obra:	MANTENIMIENTO PREVENTIVO Y CORRECTIVO DE LAS INSTALACIONES ADSCRITAS A LA POLICIA METROPOLITANA DE VILLAVICENCIO , CON EJECUCIÓN POR TRACTO SUCESIVO, A PRECIOS UNITARIOS FIJOS SIN FÓRMULA DE REAJUSTE

Item No.	Unidad	Descripción	Acta parcial	Fecha	CANT TOTAL
A4-16.25.	M3	Relleno en material seleccionado proveniente de la excavación (Apisonado)	1		1,58



FRENTE DE OBRA: ESTACION DE POLICIA SAN JUAN DE ARAMA

Localización	Dimensiones			No elementos	Subtotal
	Ancho	Longitud	Altura		
PLACA PISO	2,30	2,75	0,25	1,00	1,58
TOTAL					**1,58**

Realizo:

ING. MONICA HERRERA HERNANDEZ
Residente de Obra

Revisó y Aprobo:

IJ JHONY ALBERTO VALDERRAMA PEÑALOZA
Supervisor Contrato

3414006063
3414006063

3414006063

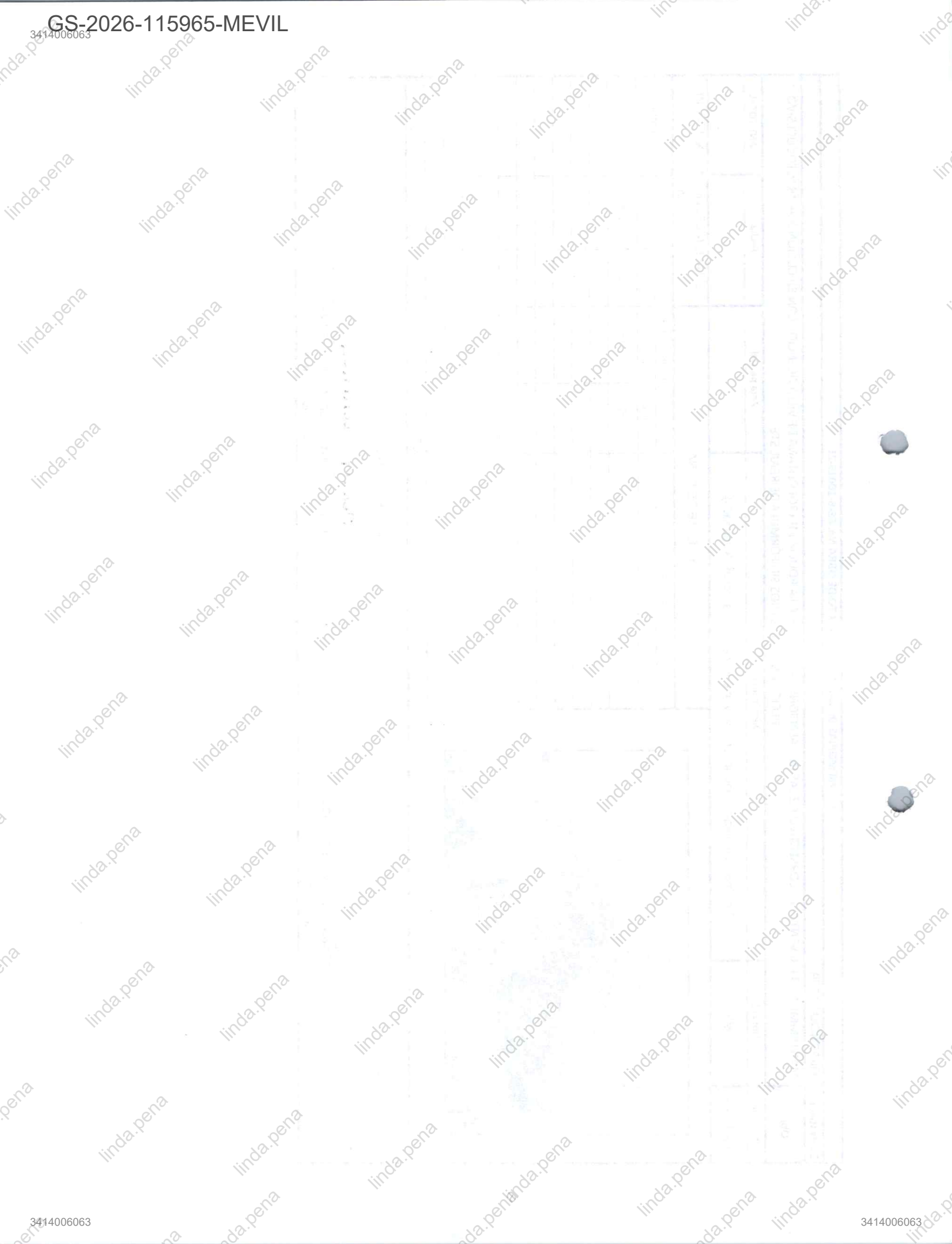

3414006063
3414006063