1.	**Fecha:**	**Octubre de 2026**
2.	**Área Técnica Gestora:**	**Secretaría General /GIT Gestión Administrativa.**
3.	**Descripción de la necesidad que la Entidad Estatal pretende satisfacer con el proceso de contratación:**	**3.1. Justificación de la necesidad:** Que el artículo 2° de la Constitución Política de Colombia establece que son fines esenciales del Estado: servir a la comunidad, promover la prosperidad general y garantizar la efectividad de los principios, derechos y deberes consagrados en la Constitución. Que la Constitución Política, en el artículo 52, modificado por el artículo 1 del Acto Legislativo No. 2 de 2000, indica que *"El ejercicio del deporte, sus manifestaciones recreativas, competitivas y autóctonas tienen como función la formación integral de las personas, preservar y desarrollar una mejor salud en el ser humano. El deporte y la recreación forman parte de la educación y constituyen gasto público social. Se reconoce el derecho de todas las personas a la recreación, a la práctica del deporte y al aprovechamiento del tiempo libre. El Estado fomentará estas actividades e inspeccionará, vigilará y controlará las organizaciones deportivas y recreativas cuya estructura y propiedad deberán ser democráticas".* Que la Ley 1967 de 2019 transformó el Departamento Administrativo del Deporte, la Recreación, la Actividad Física y el Aprovechamiento del Tiempo Libre (Coldeportes) en el MINISTERIO DEL DEPORTE como organismo principal de la Administración pública, del nivel central, rector del sector y del Sistema Nacional del Deporte, cuyo objetivo consiste en *"…formular, adoptar, dirigir, coordinar, inspeccionar, vigilar, controlar y ejecutar la política pública, planes, programas y proyectos en materia del deporte, la recreación, el aprovechamiento del tiempo libre y la actividad física para promover el bienestar, la calidad de vida, así como contribuir a la salud pública, a la educación, a la cultura, a la cohesión e integración social, a la conciencia nacional y a las relaciones internacionales, a través de la participación de los actores públicos y privados".* Que, el Ministerio del Deporte, cumple, además de las señaladas en la Constitución Política y en el artículo 59 de la Ley 489 de 1998, entre otras, las siguientes funciones señaladas en el artículo 4 de la Ley 1967 de 2019: *(…)* *"1). Formular, coordinar la ejecución y evaluar las políticas, planes, programas y proyectos en materia del deporte, la recreación, la actividad física, y el aprovechamiento del tiempo libre.* *2). Dirigir y orientar la formulación, adopción y evaluación de las políticas, planes, programas y proyectos del sector administrativo del deporte, recreación, actividad física, y aprovechamiento del tiempo libre.* *25) Celebrar directamente convenios o contratos con entidades u organismos internacionales o nacionales, públicos o privados pertenecientes al Sistema Nacional del Deporte, para el desarrollo de su objeto, de acuerdo con las normas legales vigentes. 27) Establecer los criterios generales de cofinanciación de los proyectos de origen región. 28) Diseñar los mecanismos de integración con el deporte formativo y comunitario".* *(…).* Que, las funciones generales del Ministerio del Deporte permiten identificar la necesidad de que funcionarios y colaboradores de la Entidad se desplacen a distintos lugares de la Geografía Nacional y en algunos casos a otros países a cumplir actividades inherentes al desarrollo del objeto de la Entidad. Que dentro de las funciones estipuladas a la Secretaría General del Ministerio del Deporte se evidencian, en el artículo 16 del Decreto 1670 de 2019, las siguientes: *(…)* *"4). Dirigir la ejecución de los programas y actividades relacionados con los asuntos financieros y contables, los servicios administrativos, la gestión documental, correspondencia y las notificaciones del Ministerio.*

10). Dirigir, coordinar, controlar y evaluar las actividades relacionadas con la adquisición, almacenamiento, custodia, distribución de bienes muebles e inmuebles necesarios para el normal funcionamiento del Ministerio, velando porque se cumpla la normativa sobre la materia.

13). Apoyar la orientación, coordinación y el ejercicio del control administrativo de las dependencias de la Entidad.

17). Las demás funciones asignadas que correspondan a la naturaleza de la dependencia"
(…)

Que el Grupo de Gestión Administrativa, está adscrito a la Secretaría General y entre las funciones contempladas en el artículo 3 de la Resolución 2359 de 2019, se encuentran las siguientes:

(…)
"9. Efectuar la coordinación con las agencias de viajes, para el suministro de tiquetes, llevar los controles y realizar su legalización".

(…)

Las diferentes Dependencias, Direcciones, Jefaturas, Despachos y Grupos Internos de Trabajo del Ministerio del Deporte justificaron la necesidad de realizar desplazamientos en desarrollo de sus funciones misionales y de apoyo, para lo cual requieren el suministro de tiquetes aéreos, indispensables para la ejecución de los programas, proyectos y actividades institucionales que se adelantan en las distintas regiones del país.

De igual manera, cada una de las dependencias presentó las respectivas proyecciones de movilidad para el segundo semestre de la vigencia 2026, evidenciando la necesidad del suministro de tiquetes aéreos y la asignación de los recursos presupuestales requeridos para la contratación de este servicio.

Lo anterior permitirá atender de manera oportuna los requerimientos de desplazamiento institucional, garantizando el cumplimiento de las actividades programadas y contribuyendo al logro de los objetivos estratégicos y misionales del Ministerio del Deporte.

En consecuencia, a continuación, se presenta la justificación de la necesidad, así como el consolidado de la cantidad de tiquetes aéreos requeridos por cada dependencia para el segundo semestre de la vigencia 2026:

DESPACHO DE VICEMINISTRO:

16/10/26, 16:13 Bandeja de entrada: tiquetes aéreos - Outlook

Outlook

RE: Solicitud prioritaria de información – Proyección de consumo de tiquetes aéreos para el último trimestre de la vigencia 2026

Desde Yaneth Arango Bedoya <yabedoya@mindeporte.gov.co>
Fecha Mié 7/10/2026 11:19
Para tiquetes aéreos <tiquetes@mindeporte.gov.co>
CC Edinson Tigreros Herrera <edtigreros@mindeporte.gov.co>

Cordial saludo,

En atención a la solicitud, me permito informar que desde el **Despacho del Viceministerio** se tienen proyectados **seis (6) tiquetes aéreos** para el último trimestre de la vigencia 2026, correspondientes a los meses de **octubre, noviembre y diciembre**.

La proyección podrá estar sujeta a las necesidades y compromisos que se presenten durante el desarrollo de las actividades programadas.

GIT ORGANIZACION NACIONAL ANTIDOPAJE

Reiteración solicitud de proyección de consumo de tiquetes y disponibilidad de recursos 2026 – Terminación Contrato CSM-732-2025, inicio nuevo proceso y proyección de consumo de tiquetes (julio–diciembre 2026) Resumir este correo electrónico

Edgar Enrique Ramirez Santos
Para: tiquetes aéreos
CC: Oscar Leonardo Palacios Mora

Responder | Responder a todos | Reenviar

Vie 10/07/2026 18:44

Buenas noches:

Respetado John reciba un cordial saludo. Conforme a su solicitud, le informamos que el GIT Organización Nacional Antidopaje requeriría de 22 tiquetes con destino nacional (diversas ciudades) y 3 tiquetes con destino internacional (Lima -Perú) para los meses comprendidos entre agosto y diciembre de 2026.

Finalmente, es importante resaltar que los recursos para estos tiquetes se encuentran amparados en un CDP por un valor de $ 40.000.000 el cual aun no se utilizado.

Quedamos atentos a sus comentarios.

Cordialmente,

Deporte

Secretario Ejecutivo (E)
Edgar Enrique Ramirez Santos
GIT Organización Nacional Antidopaje
eramirez@mindeporte.gov.co
Teléfono: (601) 4377100 Ext. 1176
Línea Gratuita Nacional 01 8000 910 237
Dirección: Calle 63 No. 59A - 06
Bogotá - Colombia

DIRECCIÓN DE INSPECCIÓN, VIGILANCIA Y CONTROL (IVC)

Reiteración solicitud de proyección de consumo de tiquetes y disponibilidad de recursos 2026 – Terminación Contrato CSM-732-2025, inicio nuevo proceso y proyección de consumo de tiquetes (julio–diciembre 2026) Resumir este correo electrónico

Paola Margarita Bernal Calderon
Para: tiquetes aéreos

Responder | Responder a todos | Reenviar

Mar 7/07/2026 11:38

Cordial saludo,

Desde la Dirección de Inspección, Vigilancia y Control se estima que para lo restante del año se solicitaran 60 tiquetes al interior del país.

Atentamente,

Deporte

Contratista
Paola Margarita Bernal Calderón
Dirección de Inspección, Vigilancia y Control
pabernal@mindeporte.gov.co
Teléfono: (601) 4377030 Ext. 0000
Línea Gratuita Nacional 01 8000 910 237
Dirección: Avenida carrera 68 No. 55-65
Bogotá - Colombia
www.mindeporte.gov.co
Redes sociales: Ministerio del Deporte - @Mindeportecol

Sé consciente con el ambiente, solo si es necesario imprime este correo

DIRECCIÓN DE RECURSOS Y HERRAMIENTAS DEL SISTEMA NACIONAL DEL DEPORTE

16/10/26, 16:16 Bandeja de entrada: tiquetes aéreos - Outlook

Outlook

RE: Solicitud prioritaria de información – Proyección de consumo de tiquetes aéreos para el último trimestre de la vigencia 2026

Desde Yennifer Paola Hortua Villalobos <Yehortua@mindeporte.gov.co>
Fecha Mar 6/10/2026 12:18
Para tiquetes aéreos <tiquetes@mindeporte.gov.co>

Buenas tardes, cordial saludo,

En atención al correo antecesor se informa, que la dirección de Recursos y herramientas en conjunto con los diferentes programas internos que maneja (Zonas, Convenios Solidarios, Proyectos, hallazgos internos, coordinación, requerimientos contraloría), tiene un estimado en solicitud de octubre a diciembre del 2026 de **40 tiquetes,** esto sin contar lo que las demás dependencias requieran como préstamo del uso de rubro y solicitudes fuera de lo contemplado.

Quedo atenta.

Deporte

Contratista
Yennifer Paola Hortua Villalobos
Dirección de Recursos y Herramientas del SND
yehortua@mindeporte.gov.co
Teléfono: (601) 4377030 Ext. 0000
Línea Gratuita Nacional 01 8000 910 237
Dirección: Avenida carrera 68 No. 55-65
Bogotá - Colombia
www.mindeporte.gov.co
Redes sociales: Ministerio del Deporte - @Mindeportecol

DIRECCIÓN POSICIONAMIENTO Y LIDERAZGO DEPORTIVO

16/10/26, 16:15 Bandeja de entrada: tiquetes aéreos - Outlook

Outlook

RE: Solicitud prioritaria de información – Proyección de consumo de tiquetes aéreos para el último trimestre de la vigencia 2026

Desde Lesly Dayana Moncayo Fajardo <lemoncayo@mindeporte.gov.co>
Fecha Mar 6/10/2026 14:37
Para tiquetes aéreos <tiquetes@mindeporte.gov.co>
CC William Hernando Rincon Ramos <Wrincon@mindeporte.gov.co>; Juliana Velez Tamayo <juvelez@mindeporte.gov.co>

Cordial saludo:

En atención a la solicitud de información relacionada con la proyección estimada de consumo de tiquetes aéreos para el último trimestre de la vigencia 2026, y una vez revisada la planeación de la Dirección de Posicionamiento y Liderazgo Deportivo, me permito informar que se proyecta la necesidad de treinta y cinco (35) tiquetes aéreos para el periodo comprendido entre octubre y diciembre de 2026.

Esta proyección contempla principalmente los desplazamientos requeridos para:

- La participación y acompañamiento en actividades relacionadas con los procesos clasificatorios a los Juegos Nacionales.
- La asistencia a Comités Organizadores y demás espacios asociados a la preparación y desarrollo de los Juegos Nacionales y Paranacionales.
- La participación en reuniones y actividades programadas por la Dirección de Posicionamiento y Liderazgo Deportivo, que requieran desplazamiento aéreo a diferentes territorios del país.

La cantidad proyectada corresponde a las necesidades identificadas de acuerdo con la programación y planeación de la Dirección para el cierre de la presente vigencia, sin perjuicio de los ajustes que puedan derivarse de la programación definitiva de las actividades.

Agradezco tener en cuenta esta información para los ejercicios de planeación y programación contractual correspondientes.

Quedo atenta a cualquier inquietud o información adicional que se requiera.

DIRECCIÓN DE FOMENTO Y DESARROLLO

16/10/26, 16:15 Bandeja de entrada: tiquetes aéreos - Outlook

Outlook

RE: Solicitud prioritaria de información – Proyección de consumo de tiquetes aéreos para el último trimestre de la vigencia 2026

Desde Erika Natalia Chaparro Diaz <erchaparro@mindeporte.gov.co>
Fecha Mar 6/10/2026 13:20
Para tiquetes aéreos <tiquetes@mindeporte.gov.co>
CC William Hernando Rincon Ramos <Wrincon@mindeporte.gov.co>; Diego Armando Rendon Parra <direndonp@mindeporte.gov.co>

1 archivo adjunto (66 KB)
Proyeccion Tiquetes - Fomento Fecha 06.10.2026.xlsx;

Buenas tardes, cordial saludo.

En atención a la solicitud realizada, me permito remitir la proyección estimada de la Dirección de Fomento y Desarrollo para el último trimestre de la vigencia 2026, correspondiente a los meses de octubre, noviembre y diciembre, discriminada por Grupo Interno de Trabajo (GIT).

Quedo atenta a cualquier inquietud, comentario o información adicional que se requiera.

Cordialmente,

No.	DIRECCIÓN-JEFATURA	GIT	No: PERSONAS TOTALES	Cantidad de Tiquetes	VALOR TOTAL APROXIMADO
1	DIRECCIÓN DE FOMENTO Y DESARROLLO - GIT ACTIVIDAD FÍSICA	ACTIVIDAD FISICA	20	20	$ 19.800.000,00
2	DIRECCIÓN DE FOMENTO Y DESARROLLO - GIT ACTIVIDAD FÍSICA	DEPORTE SOCIAL COMUNITARIO	8	8	$ 9.600.000,00
3	DIRECCIÓN DE FOMENTO Y DESARROLLO - GIT ACTIVIDAD FÍSICA	RECREACIÓN	70	70	$ 63.000.000,00
3	DIRECCIÓN DE FOMENTO Y DESARROLLO - GIT ACTIVIDAD FÍSICA	DEPORTE ESCOLAR	38	38	$ 34.200.000,00
	TOTALES		136	136	$ 126.600.000,00

Con fundamento en el análisis del comportamiento del consumo de tiquetes aéreos registrado durante el período comprendido entre el 1 de enero de 2025 y el 14 de julio de 2026, así como en las proyecciones de requerimiento reportadas por las diferentes dependencias del Ministerio del Deporte, se evidencia la necesidad de garantizar la continuidad en la adquisición de tiquetes aéreos para el cumplimiento de la misión institucional.

Lo anterior, considerando que el Ministerio del Deporte, a través de los contratos celebrados con agencias de viajes para el suministro de tiquetes aéreos, asegura la presencia institucional y la movilidad de sus funcionarios, contratistas y terceros en los treinta y dos (32) departamentos del territorio nacional. Estos desplazamientos resultan indispensables para la ejecución, seguimiento y fortalecimiento de los programas, proyectos y actividades misionales que se desarrollan en las diferentes regiones del país, contribuyendo al cumplimiento de los objetivos estratégicos y metas institucionales.

Ciudad / Municipio	Departamento
Apartadó	Antioquia
Arauca	Arauca
Armenia	Quindío
Barrancabermeja	Santander
Barranquilla	Atlántico
Bello	Antioquia
Bucaramanga	Santander
Buenaventura	Valle del Cauca
Buga	Valle del Cauca
Cali	Valle del Cauca
Cartagena	Bolívar
Corozal	Sucre
Cúcuta	Norte de Santander
Florencia	Caquetá
Ibagué	Tolima
Istmina	Chocó
Leticia	Amazonas
Manizales	Caldas
Medellín	Antioquia
Mitú	Vaupés
Mocoa	Putumayo
Montería	Córdoba
Neiva	Huila

Pasto	Nariño
Pereira	Risaralda
Pitalito	Huila
Popayán	Cauca
Puerto Carreño	Vichada
Quibdó	Chocó
Riohacha	La Guajira
San Andrés	San Andrés y Providencia
San José del Guaviare	Guaviare
Santa Marta	Magdalena
Santiago de Tolú	Sucre
Simacota	Santander
Sincelejo	Sucre
Tunja	Boyacá
Valledupar	Cesar
Villavicencio	Meta
Puerto Inírida	Guainía
Yopal	Casanare

Al respecto, se precisa que actualmente la Entidad atiende esta necesidad mediante el **Contrato de Suministro No. CSM-732-2025**, suscrito con la agencia de viajes SUBATOURS S.A.S., cuya ejecución inició el 10 de septiembre de 2025 y cuya vigencia, de conformidad con la cuarta modificación contractual, se extiende hasta el 30 de noviembre de 2026. El objeto del contrato corresponde a: "*Contratar el servicio de suministro de tiquetes aéreos en rutas nacionales e internacionales, junto con servicios conexos, para funcionarios, contratistas y demás personal autorizado por el Ministerio del Deporte".*

Teniendo en cuenta la próxima finalización de dicho contrato y la necesidad permanente de garantizar la movilidad institucional requerida para el cumplimiento de los objetivos, programas, proyectos y funciones misionales del Ministerio del Deporte, resulta indispensable adelantar de manera oportuna un nuevo proceso de contratación que permita asegurar la prestación continua del servicio durante el segundo semestre de la vigencia 2026.

Lo anterior, con el propósito de prevenir interrupciones en la operación institucional y garantizar el desarrollo eficiente de las actividades que la Entidad ejecuta en las diferentes regiones del territorio nacional y, cuando las necesidades del servicio así lo requieran, en el ámbito internacional, mediante el desplazamiento de servidores públicos, contratistas y demás personas autorizadas.

En este contexto, el Ministerio del Deporte requiere contratar la prestación integral de los servicios ofrecidos por una agencia de viajes especializada, que permita gestionar y suministrar tiquetes aéreos en rutas nacionales e internacionales, así como los servicios conexos asociados al transporte aéreo y a la movilidad institucional.

Esta necesidad obedece a la obligación de garantizar desplazamientos oportunos, seguros, eficientes y acordes con las condiciones del mercado, para el cumplimiento de actividades misionales, administrativas y de apoyo, tales como asistencia técnica, representación institucional, capacitaciones, reuniones interinstitucionales, eventos deportivos, actividades de inspección, vigilancia y control, entre otras.

La contratación de este servicio permitirá optimizar la gestión logística de los desplazamientos institucionales, garantizando condiciones de disponibilidad, cobertura, trazabilidad, oportunidad, cumplimiento normativo y control presupuestal. Asimismo, contribuirá al uso eficiente de los recursos públicos, bajo criterios de economía, planeación, eficiencia y responsabilidad, en concordancia con los principios que rigen la función administrativa y la contratación estatal.

En consecuencia, se requiere adelantar un proceso de selección que permita contratar un proveedor idóneo con capacidad técnica, operativa y financiera para suministrar tiquetes aéreos nacionales e internacionales y prestar los servicios complementarios necesarios, tales como asesoría especializada, gestión logística y apoyo operativo, garantizando así la atención oportuna de las necesidades de movilidad institucional y el cumplimiento de las metas, programas y objetivos estratégicos del Ministerio del Deporte.

3.2. Productos y resultados esperados:

El presente proceso de contratación busca satisfacer necesidades asociadas al cumplimiento de los objetivos institucionales del Ministerio del Deporte, conforme a lo previsto en su Plan de Acción Institucional y Presupuesto aprobado. En particular, este contrato se enmarca como un componente transversal de apoyo a la ejecución de los programas misionales, estratégicos y de inversión de la entidad, permitiendo el desarrollo de actividades que requieren el desplazamiento de funcionarios, contratistas y personal autorizado a nivel nacional e internacional.

Los programas y actividades a los que se vincula este proceso son, entre otros:

- **Fortalecimiento del Deporte, la Recreación y la Actividad Física en el Territorio Nacional**, con desplazamientos a territorios para acompañamiento técnico, seguimiento, promoción y ejecución de proyectos deportivos y recreativos.
- **Gestión de eventos deportivos nacionales e internacionales**, que exige la participación del personal en representación institucional, organización logística, coordinación técnica y presencia operativa.
- **Implementación de políticas públicas y estrategias del sector deporte**, lo cual requiere asistencia a reuniones interinstitucionales, mesas de trabajo, capacitaciones, foros y encuentros de planeación y articulación territorial.
- **Monitoreo y evaluación de proyectos de inversión** financiados o cofinanciados por el Ministerio del Deporte, con actividades de verificación en terreno y rendición de cuentas.
- **Estrategias de internacionalización y cooperación técnica**, que implican viajes a instancias de diálogo y negociación con organismos multilaterales, gobiernos, federaciones y otras entidades internacionales.

La contratación del servicio de agencia de viajes permite cumplir con los indicadores de gestión asociados al seguimiento territorial, participación en eventos, ejecución presupuestal y número de actividades acompañadas o ejecutadas, según lo reportado en los sistemas de seguimiento y control institucional.

Conforme a la cuantía dispuesta por la Entidad, se requiere adelantar un proceso de contratación mediante la modalidad de Selección abreviada para la adquisición de bienes y servicios de características técnicas uniformes de conformidad con el numeral 2° literal(a) del artículo 2 de la Ley 1150 de 2007, en concordancia con el Capítulo 2, Sección 1, Subsección 2 del Decreto 1082 de 2015.

3.3. Conveniencia:

De conformidad con lo establecido en el numeral 7 del artículo 25 de la Ley 80 de 1993, la presente contratación resulta conveniente para el Ministerio del Deporte en la medida en que permite contar con un proveedor idóneo que garantice la

		disponibilidad, oportunidad, eficiencia y cumplimiento en el suministro de adquisición de tiquetes aéreos nacionales e internacionales, así como los servicios logísticos, operativos y de asesoría conexos, requeridos para el cumplimiento de las funciones institucionales. El proceso de selección a través de subasta inversa electrónica, en lugar de licitación pública, resulta procedente y ventajoso, al tratarse de un servicio de características técnicas uniformes y con múltiples oferentes en el mercado. Esta modalidad permite obtener condiciones más favorables para la Entidad en términos de precios, al tiempo que asegura la pluralidad de oferentes, la transparencia en la selección y el cumplimiento de los principios que rigen la contratación pública. Asimismo, la contratación de este servicio es fundamental para el cumplimiento de los objetivos estratégicos del Ministerio del Deporte, ya que facilita el desplazamiento del talento humano hacia las distintas regiones del país y hacia el exterior para la ejecución de proyectos, participación en eventos deportivos y técnicos, desarrollo de acciones de cooperación internacional, así como el seguimiento y evaluación de actividades institucionales. De esta manera, se considera que el proceso de selección es conveniente para garantizar el logro de las metas institucionales en los términos previstos en el Plan de Acción y el Presupuesto de la Entidad, permitiendo que los recursos públicos se administren bajo criterios de eficiencia, economía y responsabilidad. **3.4. Oportunidad:** La oportunidad del proceso de selección, conforme al numeral 1 del artículo 30 de la Ley 80 de 1993, resulta oportuno, ya que se alinea con la planeación contractual y operativa del Ministerio del Deporte, permitiendo garantizar con antelación la disponibilidad de este servicio esencial para el desarrollo de actividades programadas en el Plan de Acción Institucional. Adelantar este proceso en el tiempo previsto asegura la continuidad de las funciones misionales, la asistencia a eventos y desplazamientos necesarios, sin afectar el cumplimiento de metas ni la ejecución presupuestal, en concordancia con los principios de economía, eficiencia y responsabilidad
4.	**Objeto contractual, con sus especificaciones, las autorizaciones, permisos y licencias requeridos para su ejecución:**	**4.1. Objeto:** ***Contratar el servicio integral de suministro, gestión y expedición de tiquetes aéreos en rutas nacionales e internacionales, así como la prestación de servicios conexos asociados, para los desplazamientos oficiales de funcionarios, contratistas y demás personal autorizado por el Ministerio del Deporte.*** **4.2. Alcance del Objeto:** N/A. **4.3. Obligaciones del Contratista:** **4.3.1. Obligaciones Generales:** **1.** Cumplir el objeto del contrato y ejecutar las obligaciones contractuales, en la forma, tiempo y lineamientos pactados, de conformidad con la propuesta o iniciativa presentada por el (la) **CONTRATISTA** y viabilizada o aprobada por el **MINISTERIO DEL DEPORTE.** **2.** Desarrollar las actividades y gestiones propias para el cumplimiento del objeto del contrato y la ejecución de las obligaciones contractuales, y de la propuesta o iniciativa presentada por el (la) **CONTRATISTA** y viabilizada o aprobada por el **MINISTERIO DEL DEPORTE**, bajo la supervisión y coordinación de este, dentro del plazo de ejecución contractual y conforme las especificaciones técnicas. **3.** Gestionar, coordinar y verificar el cumplimiento y ejecución de la propuesta o iniciativa presentada por el (la) **CONTRATISTA** y viabilizada o aprobada por el **MINISTERIO DEL DEPORTE**, que soporta el objeto del contrato y las obligaciones contractuales, en las etapas precontractual (selección), contractual (ejecución) y pues contractual (liquidación).

4. Suscribir, de manera conjunta con el **MINISTERIO DEL DEPORTE**, los documentos y las Actas de Inicio, Liquidación y las demás que se requieran en virtud del contrato.
5. Adelantar todas las actividades y gestiones necesarias ante personas naturales y jurídicas, públicas y privadas, para lograr el debido y correcto cumplimiento del objeto del contrato y ejecución de las obligaciones contractuales.
6. Adelantar una adecuada gestión y tratamiento de datos generados, conforme lo dispuesto por las Leyes 1581 de 2012 y 1712 de 2014, y demás normas y lineamientos establecidos para la recolección, manejo y tratamiento de datos personales de niños, niñas y adolescentes.
7. Cumplir sus obligaciones con los sistemas de salud, riesgos profesionales, pensiones (Sistema de Seguridad Social Integral) y aportes a las Cajas de Compensación Familiar, Instituto Colombiano de Bienestar Familiar y Servicio Nacional de Aprendizaje (Parafiscales) y acreditar el pago de los aportes de sus empleados, a los sistemas mencionados, mediante certificación expedida por el revisor fiscal, cuando este exista de acuerdo con los requerimientos de ley, o por el representante legal, para la realización de cada pago derivado del contrato / convenio, de conformidad con el artículo 41 de la Ley 80 de 1993, modificado por el artículo 23 de la Ley 1150 de 2007, y el artículo 50 de la Ley 789 de 2002.
8. Presentar la factura electrónica validada previamente por la DIAN, en el caso que aplique, como requisito necesario para el pago de los bienes y/o servicios contratados, conforme con las disposiciones señaladas en el Decreto 358 del 5 de marzo de 2020, en concordancia con lo dispuesto en la Resolución No. 000042 del 5 de mayo de 2020.
9. Verificar, previa autorización de la persona natural que vaya a ejecutar actividades en virtud de las obligaciones del contrato, que no se encuentra inscrito en el registro de inhabilidades por delitos sexuales cometidos contra personas menores de edad, de conformidad con la Ley 1918 de 2018 y el Decreto 753 de 2019.
10. Asistir, programar y/o realizar las reuniones a que haya lugar, requeridas por el **MINISTERIO DEL DEPORTE**, a través de la supervisión del contrato.
11. Informar o reportar por escrito y oportunamente, a la supervisión del contrato por parte del **MINISTERIO DEL DEPORTE**, cualquier novedad o hecho que altere el normal cumplimiento del objeto del contrato o la ejecución de las obligaciones contractuales.
12. Solicitar a la supervisión del contrato, durante el plazo de ejecución del mismo, las situaciones contractuales (adiciones, prórrogas, modificaciones u otrosíes, suspensiones, cesiones y terminaciones anticipadas por mutuo acuerdo), indicando detalladamente los motivos de hecho y/o de derecho que le sirven de fundamento, aportando los respectivos soportes. En ningún caso se aceptará el cambio de objeto del contrato, so pena de la liquidación inmediata del mismo.
13. Asumir, con sus propios recursos, los costos o gastos que puedan generarse como consecuencia de la actualización de valores o precios de la propuesta o iniciativa presentada por el (la) **CONTRATISTA** y viabilizada o aprobada por el **MINISTERIO DEL DEPORTE.**
14. Mantener la reserva y/o confidencialidad de los documentos y la información que conozca o le sea entregada para el cumplimiento del objeto del contrato y la ejecución de las obligaciones contractuales.
15. Adoptar y facilitar las medidas y los protocolos de seguridad y bioseguridad para la prevención de accidentes y la transmisión de los virus o enfermedades que se puedan propagar, durante el desarrollo de las actividades propias de la propuesta o iniciativa presentada por el (la) **CONTRATISTA** y viabilizada o aprobada por el **MINISTERIO DEL DEPORTE**, en virtud del cumplimiento del objeto del contrato y de la ejecución de las obligaciones contractuales.
16. Responder ante las autoridades competentes por los actos u omisiones que ejecute en desarrollo del contrato, cuando con ellos se cause perjuicio a la administración o a terceros, en los términos del artículo 52 de la Ley 80 de 1993 y las demás normas concordantes que modifiquen, complementen o adicionen la anterior disposición legal.
17. Cumplir y ejecutar las demás obligaciones que le asigne la supervisión del contrato por parte del **MINISTERIO DEL DEPORTE**, así como las demás inherentes al contrato y que sean necesarias para el cabal y correcto cumplimiento del objeto del contrato y ejecución de las obligaciones contractuales.

4.3.2. Obligaciones Específicas:

1. Realizar cotizaciones y reservas para el suministro de tiquetes aéreos en las rutas nacionales e internacionales en las clases y tarifas más económicas disponibles entre las ofertadas por cualquiera de las aerolíneas que operan en el país según las solicitudes realizadas por el MINISTERIO DEL DEPORTE y expedirlos oportunamente.
2. Emitir tiquetes en clase económica utilizando la licencia IATA propia, garantizando la capacidad técnica del contratista conforme con la normatividad vigente. La emisión deberá realizarse de forma directa, sin intermediarios ni terceros, con el fin de optimizar los costos y asegurar la eficiencia operativa en la prestación del servicio contratado.
3. Garantizar la prestación de SERVICIO DE TRANSPORTE AÉREO durante la operación las veinticuatro (24) horas del día, los trescientos sesenta y cinco (365) días del año y/o durante el plazo de ejecución, buscar alternativas para el SERVICIO DE TRANSPORTE AÉREO de ser requeridas conexiones y viajes urgentes del(la) ministro(a), su personal, su grupo de asesores y esquema de seguridad, buscando las aerolíneas que cuenten con un beneficio del no cobro de aforo de armamento del personal de seguridad, sin que genere un costo adicional para el Ministerio del Deporte.
4. Contar y mantener durante toda la ejecución del contrato, como mínimo, una (1) Plataforma de Sistema de Distribución Global (Global Distribution System – GDS), que permita la consulta, reserva y emisión en tiempo real de los tiquetes aéreos disponibles en el mercado.
5. Suministrar al MINISTERIO DEL DEPORTE un usuario y una contraseña de una Plataforma de Sistema de Distribución Global (Global Distribution System – GDS) y/o sistema con perfil de consulta, que permita verificar la disponibilidad, los itinerarios, las tarifas y demás condiciones asociadas a los servicios ofertados, sin facultades para efectuar reservas, modificaciones o emisión de tiquetes aéreos.
6. Garantizar atención permanente a través de línea telefónica y correo electrónico, que asegure la recepción, gestión y respuesta oportuna a los requerimientos, solicitudes y consultas relacionadas con la ejecución del contrato, formuladas por el Ministerio del Deporte. Esta atención estará orientada principalmente a consultas sobre itinerarios, expedición, cancelación y/o modificaciones de tiquetes. La atención deberá prestarse las veinticuatro (24) horas del día, los trescientos sesenta y cinco (365) días del año, o durante todo el período de ejecución del contrato, según corresponda.
7. Gestionar de manera oportuna los reembolsos de los tiquetes aéreos que, de conformidad con las condiciones tarifarias y políticas de las aerolíneas, sean susceptibles de devolución parcial o total. Para tal efecto, el contratista deberá identificar, informar y tramitar oportunamente los tiquetes reembolsables, remitiendo al supervisor del contrato la información correspondiente sobre los valores, condiciones y plazos aplicables, con el fin de optimizar los recursos públicos y evitar pérdidas económicas para el Ministerio del Deporte por vencimiento de términos o falta de gestión.
8. Mantener vigente durante todo el plazo de ejecución del contrato la licencia IATA propia acreditada por el contratista y utilizarla para la emisión de la totalidad de los tiquetes aéreos requeridos por el Ministerio del Deporte. En ningún caso podrá utilizarse una licencia IATA de otra agencia de viajes, intermediario o tercero para la expedición de los tiquetes objeto del contrato.
9. Asignar un asesor principal permanente en horario laboral para atender consultas, cotizaciones y demás trámites vinculados a la ejecución del contrato para la expedición de tiquetes, con el fin de evitar la fragmentación en la atención de las solicitudes, garantizando respuesta en un máximo de treinta (30) minutos a los correos enviados desde el correo tiquetes@mindeporte.gov.co. El nombre del asesor deberá ser informado por escrito dentro de los cinco (5) días hábiles siguientes al inicio del contrato. En caso de fuerza mayor, el reemplazo deberá realizarse en un plazo máximo de un (1) día hábil, previa notificación y aprobación.

10. Llevar el control de la ejecución del contrato con el fin de no sobrepasar el presupuesto contratado. Por ningún motivo sobrepasará el valor del contrato, para ello se deberá informar con antelación al supervisor del contrato cuando los recursos se estén agotando.

11. Suministrar al Ministerio del Deporte un usuario y contraseña de acceso a una herramienta de consulta tipo GDS (Global Distribution System – Sistema Global de Distribución), módulo de consultas que permita la visualización en tiempo real de información relativa a itinerarios, vuelos, horarios y tarifas ofrecidos por múltiples aerolíneas. Asimismo, el contratista deberá capacitar al personal designado del Ministerio del Deporte en el uso y funcionalidades de la herramienta, dentro de los primeros diez (10) días calendario contados a partir del inicio de la ejecución del contrato. La capacitación podrá realizarse de manera virtual y/o presencial.

12. Discriminar e informar debidamente a la Entidad sobre las restricciones, condiciones y demás aspectos y/o rango tarifario del tiquete aéreo solicitado.

13. La agencia de viajes contratista deberá asumir, a su exclusivo cargo, la totalidad de los costos, penalidades, diferencias tarifarias, reexpediciones, reembolsos y demás gastos que se generen por errores imputables a su gestión, entre otros, en los siguientes casos:

a) La expedición de tiquetes aéreos en rutas, trayectos, destinos, fechas u horarios diferentes a los requeridos y autorizados por el supervisor del contrato.

b) La expedición de tiquetes aéreos a nombre de personas distintas de las solicitadas por el Ministerio del Deporte o con inconsistencias respecto de la información suministrada para la reserva y emisión.

c) Los errores de digitación, transcripción o registro en nombres, apellidos, número de documento de identidad, fechas o cualquier otro dato del pasajero, cuando tales errores sean atribuibles a la agencia contratista y generen restricciones de viaje, negación de abordaje, pérdida del vuelo o la necesidad de efectuar modificaciones, reexpediciones o nuevas compras de tiquetes. En estos casos, la agencia asumirá el cien por ciento (100%) de los costos, penalidades, diferencias tarifarias y demás erogaciones que se ocasionen.

14. Generar semanalmente reportes de ejecución del contrato, según las necesidades del MINISTERIO DEL DEPORTE. Los reportes deben contener como mínimo la siguiente información de los tiquetes aéreos: Número, precio, tarifa administrativa, ruta, nombre del pasajero, número de cédula del pasajero, aerolínea, penalidades en caso de tenerlas, fecha, estado (reservado, volado o no volado), rubro, dependencia, clase del tiquete.

15. Asesorar al MINISTERIO DEL DEPORTE sin ningún costo, sobre los documentos migratorios necesarios que requieren los funcionarios, contratistas y terceros autorizados previamente por el ordenador del gasto, desde Colombia hacia otros países y viceversa, tales como visa, restricciones de inmigración, distancias aeropuertos, ciudades, tasas de cambio, clima, información sobre vacunas que deben aplicarse los viajeros y en general todos los requisitos que deban cumplirse para estos efectos.

16. Brindar acompañamiento y orientación a los pasajeros con tiquetes emitidos en el marco del contrato celebrado con el Ministerio del Deporte, con el propósito de facilitar su interacción con las aerolíneas y prevenir posibles inconvenientes durante sus desplazamientos.

17. Realizar el check-in y bajar check-in en caso de ser solicitado por el supervisor del contrato.

18. Garantizar la continuidad del servicio, de tal forma, que en caso de ser declarado incumplido o en el curso de un proceso de incumplimiento, deberá esperar a que se genere el procedimiento establecido por el MINISTERIO DEL DEPORTE, y/o que se adelante un nuevo proceso de selección.

4.4. Obligaciones del Ministerio del Deporte:

1. Designar el (la) supervisor(a) del contrato, quien se encargará de ejercer el respectivo acompañamiento, control, gestión y seguimiento técnico, administrativo, financiero, contable y jurídico, y las demás actividades

necesarias, frente a la ejecución de las obligaciones contractuales, para lograr el cumplimiento del objeto del contrato.

2. Suscribir, junto con el (la) CONTRATISTA, los documentos y las Actas de Inicio, y las demás que se requieran en virtud del contrato.
3. Avalar u objetar la facturación presentada por el (la) CONTRATISTA, de no existir aceptación o rechazo formal por escrito por parte de la supervisión del contrato durante los diez (10) días hábiles posteriores de la radicación o entrega de la factura, se dará por entendido el cumplimiento parcial del objeto del contrato.
4. Pagar al(a) CONTRATISTA el valor del contrato en la forma y tiempos estipulados.
5. Indicar, a través de la supervisión del contrato, las personas autorizadas para entregar y/o recibir los bienes objeto del contrato o para ingresar y ejecutar las obligaciones contractuales en las instalaciones o sedes del **MINISTERIO DEL DEPORTE**.
6. Concurrir, a través de la supervisión del contrato, en las actividades de conceptualización, estructuración, planificación e intercambio de argumentos, a que haya lugar, para la correcta ejecución del contrato.
7. Facilitar el intercambio y entregar la documentación e información necesaria para lograr el cumplimiento del objeto del contrato, de los cometidos de este y de las obligaciones contractuales.
8. Informar oportunamente acerca de cualquier circunstancia que amenace vulnerar los derechos del(a) CONTRATISTA, al igual que cualquier perturbación que afecte el cumplimiento del objeto del contrato, el cumplimiento de las obligaciones contractuales y el desarrollo normal del contrato.
9. Emitir concepto respecto a las solicitudes de situaciones contractuales (adiciones, prórrogas, modificaciones u otrosíes, suspensiones, cesiones y terminaciones anticipadas por mutuo acuerdo) solicitadas por el (la) CONTRATISTA, a través de la supervisión del contrato.
10. Hacer o realizar un seguimiento técnico, administrativo, financiero, contable y jurídico de los recursos asignados al contrato, para el desarrollo de la propuesta o iniciativa presentada por el (la) CONTRATISTA y viabilizada o aprobada por el **MINISTERIO DEL DEPORTE**, con la posibilidad de solicitar documentación e información en el momento en que lo considere necesario, a través de la supervisión del contrato.
11. Aplicar y cumplir las disposiciones y requisitos constitucionales, legales y normativos vigentes aplicables, encaminados al cumplimiento del objeto del contrato y a la ejecución de las obligaciones contractuales.
12. Requerir al(a) CONTRATISTA el cumplimiento, de manera idónea y oportuna, del objeto del contrato y la ejecución de las obligaciones contractuales, a través de la supervisión del contrato.
13. Guardar la confidencialidad, y velar por la protección, de los bienes y servicios propuestos, entregados, prestados y/o ejecutados por el (la) CONTRATISTA, cuando a ello hubiere lugar.
14. Adoptar y facilitar las medidas y los protocolos de seguridad y bioseguridad para la prevención de accidentes y la transmisión de los virus o enfermedades que se puedan propagar, durante el desarrollo de las actividades propias de la propuesta o iniciativa presentada por el (la) CONTRATISTA y viabilizada o aprobada por el **MINISTERIO DEL DEPORTE**, en virtud del cumplimiento del objeto del contrato y de la ejecución de las obligaciones contractuales.
15. Mantener la custodia, de manera actualizada y organizada, de la documentación e información que se genere con relación al objeto y a las obligaciones del contrato.
16. Las demás inherentes al contrato y que sean necesarias para el cabal y correcto cumplimiento del objeto del contrato y ejecución de las obligaciones contractuales.

4.5. Plazo de ejecución:

El plazo de ejecución del contrato será hasta el **31 DE DICIEMBRE DE 2026 O HASTA AGOTAR LOS RECURSOS,** lo primero que ocurra, contado a partir de la suscripción del acta de Inicio, previo cumplimiento de los requisitos perfeccionamiento y ejecución**.**

4.6. Lugar de ejecución: El servicio de transporte aéreo se prestará en todo el territorio nacional

Domicilio Contractual: El Contratista realizará las actividades propias del objeto, en la ciudad de Bogotá, Sede administrativa del Ministerio del Deporte ubicada en la avenida 68 No. 55-65, en Bogotá D.C. Colombia.

4.7. Supervisión del contrato:

La supervisión del contrato estará a cargo del(a) funcionario(a) designado(a) por el (la) Ordenador(a) del Gasto. Se sugiere que la supervisión sea desarrollada por: el **(a) COORDINADOR(A) DEL GIT GESTIÓN ADMINISTRATIVA**, o quien designe el Ordenador del Gasto.

El supervisor deberá observar, en el ejercicio de sus funciones, lo dispuesto en el numeral 1o del artículo 4° y numeral 1o del artículo 26 de la Ley 80 de 1993, el artículo 84 de la Ley 1474 de 2011 y las demás normas concordantes, así como la normatividad interna por la cual se regula la actividad de supervisión de contratos y convenios celebrados por el **MINISTERIO DEL DEPORTE**. En todo caso, no podrá adoptar decisiones que impliquen la modificación de los términos y condiciones previstas en el presente contrato, las cuales únicamente podrán ser adoptadas por las Partes, debidamente facultadas, mediante la suscripción de las correspondientes modificaciones al contrato principal.

4.8. Liquidación:

El contrato **SI** requiere liquidación en las condiciones o términos señalados en el artículo 60 de la Ley 80 de 1993 y en el artículo 11 de la Ley 1150 de 2007.

4.9. Condiciones y/o Especificaciones Técnicas del contrato:

El contratista deberá prestar el servicio objeto del contrato en estricto cumplimiento de las condiciones técnicas, operativas y de calidad establecidas por el Ministerio del Deporte, así como de la normativa vigente aplicable al transporte aéreo de pasajeros, las disposiciones de las aerolíneas y las demás condiciones previstas en los documentos del proceso de contratación.

Para la adecuada prestación del servicio, el Ministerio del Deporte establece las siguientes condiciones técnicas y operativas, las cuales serán de obligatorio cumplimiento durante la ejecución contractual y tendrán por finalidad garantizar el suministro oportuno, eficiente y seguro de tiquetes aéreos y servicios conexos requeridos para el desplazamiento de funcionarios, contratistas, miembros del Sistema Nacional del Deporte y beneficiarios externos de los programas y proyectos de la Entidad.

En consecuencia, el presente contrato tiene por objeto contratar el servicio integral de suministro, gestión y expedición de tiquetes aéreos en rutas nacionales e internacionales, así como la prestación de los servicios conexos asociados, para los desplazamientos oficiales de funcionarios, contratistas y demás personas autorizadas por el Ministerio del Deporte.

Lo anterior comprende la ejecución de todas las actividades necesarias para la adecuada prestación del servicio, incluidas, entre otras, la cotización, reserva, expedición, modificación, reexpedición, cancelación, reembolso, seguimiento y asistencia relacionada con los desplazamientos requeridos por la Entidad, así como la gestión de los servicios complementarios que resulten necesarios para garantizar el transporte oportuno y eficiente de funcionarios, contratistas, miembros del Sistema Nacional del Deporte y beneficiarios externos, en cumplimiento de las funciones, planes, programas y proyectos del Ministerio del Deporte, para lo cual se establecen las siguientes Condiciones y/o Especificaciones Técnicas del Contrato, las cuales serán de obligatorio cumplimiento durante toda su ejecución.

1) **Requerimientos Generales del Servicio:**
   - El proveedor deberá contar con al menos **un sistema GDS (Global Distribution System)** integrado a su plataforma, que permita la **reserva y emisión en tiempo real** de tiquetes aéreos disponibles en el mercado.
   - Deberá mantenerse **activo y operativo durante toda la vigencia contractual**.
   - No se admitirán cobros adicionales por comisiones o tarifas distintas a las previamente pactadas.

2) **Servicios mínimos requeridos sin costo adicional:**
   - Ofrecer todas las opciones disponibles en el mercado, incluyendo tarifas más económicas disponibles en páginas web de aerolíneas.

- Informar a la Entidad las **condiciones y restricciones** de cada tiquete emitido (familia o rango tarifario).
- Contar con un **centro de contacto 24/7**, con:
  - Línea telefónica para cambios y cancelaciones.
  - Disponer de canales de atención para la gestión oportuna de requerimientos del Ministerio del Deporte.
  - Correo electrónico operativo para atención continua, sin costos adicionales si la plataforma no está disponible.
- Generar **reportes con corte de información semanal** con mínimo la siguiente información: número de tiquete, precio, ruta, pasajero, penalidades, fecha, estado, entre otros requeridos.
- Emitir la **totalidad de los tiquetes** requeridos a través de la plataforma.
- Controlar la **ejecución presupuestal por centro de costos** y suspender el suministro al agotarse el presupuesto.
- Gestionar oportunamente los reembolsos de los tiquetes aéreos conforme a las condiciones de las aerolíneas, identificando e informando los tiquetes susceptibles de devolución y adelantando las gestiones necesarias para evitar pérdidas económicas al Ministerio del Deporte.
- Garantizar que los beneficios, incentivos, descuentos, acumulación de millas, saldos a favor, reembolsos y demás recursos derivados de la ejecución del contrato sean reconocidos exclusivamente a favor del Ministerio del Deporte y de las personas autorizadas por la Entidad para viajar, sin que puedan ser utilizados, transferidos o asignados a terceros no autorizados.
- Mantener vigente la **licencia IATA, GDS y RNT** durante la ejecución del contrato.
- Parametrizar la plataforma y/o sistema utilizado por la agencia con las tarifas preferenciales y descuentos ofrecidos por las aerolíneas para tiquetes nacionales, garantizando su aplicación en las cotizaciones y emisiones realizadas para el Ministerio del Deporte.

3) Características del Servicio:

a. Call Center

- Disponibilidad 24/7.
- Canales: líneas telefónicas y WhatsApp.
- Aplicación automática de la **tarifa más económica** disponible al momento de la solicitud.

b. Personal mínimo requerido

- Un (1) apoyo administrativo exclusivo, con:
  - Mínimo 2 años de experiencia en agencias de viajes.
  - Contrato laboral con mínimo 6 meses de antigüedad.
  - Conocimientos en plataformas de tiquetes y atención corporativa.
  - Nivel intermedio en Excel.
- Disponibilidad 24/7.
- **Actividades del personal**:
  - Gestionar reservas y compras solicitadas por el Ministerio.
  - Asesorar sobre rutas y tarifas óptimas.
  - Hacer seguimiento a tiquetes no utilizados.
  - Informar al supervisor los resultados del seguimiento.
  - Garantizar disponibilidad permanente.

c. Reembolsos

- Se deberán tramitar en un plazo no mayor a **45 días calendario** desde la solicitud, cuando los tiquetes sean reembolsables.

d. Cambios

- Gestionar la reutilización de tiquetes no reembolsables sin costos adicionales para el Ministerio del Deporte, cuando las condiciones de la aerolínea y la tarifa adquirida lo permitan.

e. Informes

- El contratista presentará informes de forma oportuna, discriminados por centro de costos y dependencias, según los requerimientos del Ministerio del Deporte.

- **Rubro = centros de costos:**

CDP_96826_2026_ INTEGRADO__2026

RUBRO	DESCRIPCION	VALOR
C-4302-1604-24-20303E-4302078-02	ADQUIS. DE BYS - SERVICIO DE CONTROL DE DOPAJE - APOYO AL PROGRAMA AL CONTROL DOPAJE NACIONAL.	$ 40.000.000,00
C-4302-1604-28-20303A-4302071-02	ADQUIS. DE BYS - SERVICIO DE APOYO FINANCIERO PARA EL FOMENTO DE LA INFRAESTRUCTURA DEPORTIVA - APOYO DE LA INFRAESTRUCTURA DEPORTIVA, RECREATIVA Y DE ALTA COMPETENCIA EN COLOMBIA. NACIONAL.	$ 80.789.631,00
C-4301-1604-14-20303A-4301037-02	ADQUIS. DE BYS - SERVICIO DE PROMOCIÓN DE LA ACTIVIDAD FÍSICA, LA RECREACIÓN Y EL DEPORTE - FOMENTO Y PROMOCION DE LA PRACTICA DEPORTIVA, RECREATIVA Y DE ACTIVIDAD FISICA EN COLOMBIA NACIONAL.	$ 150.000.000,00
C-4302-1604-29-20303F-4302004-02	ADQUIS. DE BYS - SERVICIO DE ORGANIZACIÓN DE EVENTOS DEPORTIVOS DE ALTO RENDIMIENTO - APOYO EN EL DESARROLLO DE JUEGOS Y EVENTOS DEPORTIVOS DE RENDIMIENTO Y ALTO RENDIMIENTO EN COLOMBIA NACIONAL.	$ 50.000.000,00

Para la ejecución del contrato vigencia 2026 se cuenta con recursos por valor **de: TRESCIENTOS VEINTE MILLONES SETECIENTOS OCHENTA Y NUEVE MIL SEISCIENTOS TREINTA Y UN PESOS M/CTE ($ 320.789.631), incluido el IVA y todos los tributos, impuestos, tasas, contribuciones, retenciones y/o gravámenes a que haya lugar."** destinados a la contratación del servicio integral de suministro, gestión y expedición de tiquetes aéreos en rutas nacionales e internacionales, así como de los servicios conexos requeridos para el cumplimiento de las funciones, planes, programas y proyectos del Ministerio del Deporte. Dichos recursos corresponden a la sumatoria de los rubros presupuestales asignados por los diferentes centros de costo de las dependencias del Ministerio del Deporte, de acuerdo con las necesidades de desplazamiento identificadas por cada una de ellas.

ASPECTOS APLICABLES AL SERVICIO:

Las características del servicio y las cantidades asociadas a los medios tecnológicos requeridos podrán variar de acuerdo con las necesidades del Ministerio del Deporte. Cualquier modificación deberá ser comunicada por escrito por el supervisor del contrato con la debida antelación.

Las especificaciones técnicas y demás condiciones aplicables al servicio se encuentran definidas en el presente documento. Asimismo, el contrato podrá ser objeto de adición o terminación anticipada por agotamiento de recursos, de conformidad con la normativa vigente y previo cumplimiento de los requisitos legales aplicables.

		El contratista deberá disponer de un (1) asesor exclusivo para la atención del Ministerio del Deporte, encargado de las actividades de cotización, reserva, expedición, modificación, reexpedición, cancelación y confirmación de tiquetes aéreos nacionales e internacionales, así como de la logística asociada al manejo de grupos y demás requerimientos relacionados con el servicio. El asesor prestará atención en horario mínimo de lunes a viernes entre las 8:00 a.m. y las 5:00 p.m., o en los horarios que establezca la Entidad, y deberá brindar soporte los sábados, domingos y demás días que se requieran por necesidades del servicio. Los horarios de atención deberán ajustarse a las disposiciones legales vigentes y a las modificaciones que se adopten durante la ejecución del contrato en materia de jornada laboral, incluyendo aquellas relacionadas con la reducción de la jornada de trabajo. **GENERALIDADES:** Una vez generada la reserva, esta deberá ser remitida al correo electrónico **tiquetes@mindeporte.gov.co** , administrado por el supervisor del contrato, el apoyo a la supervisión y/o quien este designe, para su revisión y aprobación. La Entidad comunicará la aprobación o rechazo de la solicitud y, una vez autorizada, el contratista deberá expedir de manera inmediata el respectivo tiquete aéreo. Las reservas efectuadas para posibles adquisiciones de tiquetes aéreos deberán mantenerse vigentes por el mayor tiempo permitido por la aerolínea. El contratista deberá informar oportunamente cualquier novedad relacionada con su liberación, vencimiento o modificación. Una vez emitida la aprobación por parte del supervisor del contrato, el contratista deberá proceder de forma inmediata con la expedición del tiquete aéreo y garantizar el mantenimiento de las condiciones, características y valor aprobados. El valor de cada tiquete aéreo corresponderá a la suma del valor neto definido por la aerolínea, los impuestos, tasas aeroportuarias y demás cargos aplicables, más la tarifa administrativa ofertada por el contratista, cuando haya lugar a ello. En todo caso, el contratista deberá garantizar la aplicación de las tarifas preferenciales, descuentos, beneficios y condiciones comerciales vigentes que resulten más favorables para el Ministerio del Deporte.
5.	**Modalidad de selección del contratista o ente ejecutor y su justificación, incluyendo los fundamentos jurídicos:**	**5.1. Modalidad de selección del contratista:** El proceso de contratación se realizará bajo la siguiente modalidad de selección: **2. Selección Abreviada:** **2.1. Adquisición de Bienes y Servicios de características técnicas uniformes:** **2.1.1. Subasta Inversa.** La modalidad de selección del proceso de contratación se realiza con fundamento en lo siguiente: Los bienes y servicios descritos en el numeral 4.9 de este documento son de características técnicas uniformes y de uso común. Dado que no se puede adquirir mediante el Acuerdo Marco de Precios, según el artículo 2.2.1.2.1.2.7 del Decreto 1082 de 2015, y tras el análisis del sector se concluyó que no existe un acuerdo vigente que satisfaga la necesidad del Ministerio del Deporte, se optará por la modalidad de Selección Abreviada por Subasta Inversa. En virtud de lo señalado en el artículo 2, numeral 2, literal a) de la Ley 1150 de 2007, y los artículos 2.2.1.2.1.2.1 y siguientes del Decreto 1082 de 2015, se declara que la selección por subasta inversa es necesaria, conveniente y oportuna, habiendo sido debidamente estudiada y justificada en este documento. Aunque el valor estimado del contrato para la adquisición de tiquetes aéreos en rutas nacionales e internacionales y servicios conexos supera la cuantía exigida para adelantar un proceso de licitación pública, no se opta por esta modalidad en virtud de lo dispuesto en el numeral 2 del artículo 2 de la Ley 1150 de 2007, el cual establece que la subasta inversa electrónica es un procedimiento aplicable para la contratación de bienes y servicios de características técnicas uniformes, independientemente de su cuantía, donde cita así:

(…)

***"ARTÍCULO 2o. DE LAS MODALIDADES DE SELECCIÓN**. La escogencia del contratista se efectuará con arreglo a las modalidades de selección de licitación pública, selección abreviada, concurso de méritos y contratación directa, con base en las siguientes reglas:*

1. Licitación pública. La escogencia del contratista se efectuará por regla general a través de licitación pública, con las excepciones que se señalan en los numerales 2, 3 y 4 del presente artículo.

Cuando la entidad estatal así lo determine, la oferta en un proceso de la licitación pública podrá ser presentada total o parcialmente de manera dinámica mediante subasta inversa, en las condiciones que fije el reglamento.

2. Selección abreviada. La Selección abreviada corresponde a la modalidad de selección objetiva prevista para aquellos casos en que, por las características del objeto a contratar, las circunstancias de la contratación o la cuantía o destinación del bien, obra o servicio puedan adelantarse procesos simplificados para garantizar la eficiencia de la gestión contractual.

a) La adquisición o suministro de bienes y servicios de características técnicas uniformes y de común utilización por parte de las entidades, que corresponden a aquellos que poseen las mismas especificaciones técnicas, con independencia de su diseño o de sus características descriptivas, y comparten patrones de desempeño y calidad objetivamente definidos"

(…)

Los **tiquetes aéreos y servicios conexos** que se requieren en este proceso **cumplen con las condiciones de ser bienes y servicios de características técnicas uniformes**, dado que:

- Son prestados por operadores del transporte aéreo formalmente autorizados y sujetos a regulaciones estandarizadas nacionales e internacionales.
- Los criterios de comparación (como rutas, clase de servicio, tarifas, tiempos de vuelo, condiciones de cambio o reembolso) están claramente definidos y son objetivamente evaluables.
- Existen múltiples oferentes en el mercado que pueden competir bajo condiciones equivalentes.
- Las condiciones técnicas y contractuales del servicio están previamente establecidas por la Entidad en los pliegos, lo que permite la comparabilidad en igualdad de condiciones.

La subasta inversa electrónica, además de ser procedente legalmente en este caso, representa una herramienta eficaz para garantizar el principio de economía y promover una mayor competencia entre los proveedores, logrando precios más favorables para la Entidad, con plena observancia de los principios de transparencia, eficiencia y responsabilidad.

Dicho esto, se justifica la **realización del proceso de selección mediante subasta inversa electrónica**, en lugar de licitación pública, conforme al marco normativo vigente.

Por lo anterior, se declara que es **NECESARIA, CONVENIENTE Y OPORTUNA** la modalidad de selección señalada para el proceso de contratación, siendo previamente **ESTUDIADA Y JUSTIFICADA EN EL PRESENTE DOCUMENTO DEL PROCESO**.

5.2. Tipo de contrato a celebrar:

CONTRATO DE **SUMINISTRO**

6.	**Valor estimado del contrato o convenio y la justificación de este:**	**6.1. Valor del contrato:** El valor del contrato corresponde a la suma de: **TRESCIENTOS VEINTE MILLONES SETECIENTOS OCHENTA Y NUEVE MIL SEISCIENTOS TREINTA Y UN PESOS M/CTE ($ 320.789.631**), incluido el IVA y todos los tributos, impuestos, tasas, contribuciones, retenciones y/o gravámenes a que haya lugar." **6.2. Forma de Pago:** El pago del valor del contrato al(a) **CONTRATISTA**, se realizará de la siguiente manera: Teniendo en cuenta que los precios de los tiquetes aéreos están regulados por la Aeronáutica Civil, incluyendo tarifas, impuesto de combustible, tasas aeroportuarias, IVA y cargo administrativo, y dependen de factores como la temporada, el precio del combustible y la tasa de cambio es imposible establecer un valor unitario fijo. Por lo tanto, el monto a pagar será el resultado de la ejecución del contrato y la suma de los tiquetes efectivamente suministrados, descontando los beneficios y descuentos ofrecidos por el proveedor. El Ministerio del Deporte realizará pagos al contratista, contra **la facturación presentada mensualmente**, con base en los tiquetes efectivamente entregados en virtud de los servicios contratados y demás documentos requeridos. **NOTA 1:** Los pagos se realizarán cuando el (la) **CONTRATISTA** radique, en la Entidad, los siguientes documentos: **1)** Facturas electrónicas emitidas, acorde a las especificaciones técnicas descritas en la norma y reglamentación vigente de la DIAN en las resoluciones 042 de 2020 y 085 de 2022. **2)** Presentar mensualmente el informe de actividades y cumplimiento de las obligaciones contractuales, en el formato definido por la Entidad y/o en el formato propio del contratista. El informe deberá incluir los (**Documentos Printer)** de los tiquetes emitidos, con el detalle del itinerario, fechas, horarios, ciudades de origen y destino, así como el resumen de costos discriminado por tarifa base, impuestos, tasas aeroportuarias y demás cargos aplicables. **3)** Archivo Excel de los tiquetes emitidos, dando una numeración para identificar los soportes, el archivo debe contener fecha de expedición del tiquete, valor neto del tiquete (con descuento y sin descuento), porcentaje de descuento ofertado en la subasta, aerolínea, ruta del tiquete, fechas del trayecto ida y regresos impuestos, tasa aeroportuaria, sobretasa, penalidad, valor de la tarifa administrativa, IVA, valor total de la factura, mes, saldo del contrato. **4)** Copia de todos los tiquetes aéreos expedidos durante el período objeto de cobro, con la información correspondiente al pasajero, ruta, itinerario, fechas de viaje, aerolínea y valores facturados, que permita verificar la correcta ejecución del contrato y los valores cobrados por el contratista. **5)** Certificación bancaria vigente, expedida por la entidad financiera con una antigüedad no superior a sesenta (60) días calendario a la fecha de presentación de la cuenta de cobro o factura. **Requisitos comunes para los pagos:** Para la procedencia de los pagos, se deberán cumplir los siguientes requisitos: **a)** Anexar los soportes que acrediten los requisitos establecidos o contemplados para cada uno de los pagos como son los informes técnico, administrativo, financiero, contable y jurídico, la factura y/o la cuenta de cobro (lo que aplique y corresponda para cada pago **b)** Acreditar que se encuentran al día en el pago de aportes parafiscales relativos al Sistema de Seguridad Social Integral (salud, riesgos profesionales, pensiones), así como los propios del Sena, ICBF y Cajas de Compensación Familiar, cuando corresponda, adjuntando los soportes que evidencien dicho cumplimiento como es la certificación expedida por el revisor fiscal, cuando este exista de acuerdo con los requerimientos de ley, o por el representante legal, comprobante o planilla de pago de los aportes que correspondan, de conformidad con la normatividad vigente para el efecto. **c)** Adjuntar la certificación de cumplimiento emitida por el (la) supervisor(a) para el respectivo pago. Los soportes documentales que acrediten los requisitos establecidos o contemplados para cada uno de los pagos,

presentados por el (la) **CONTRATISTA**, deberán ser revisados y avalados por el (la) supervisor(a) del contrato. Se aplicarán los tributos, impuestos, tasas, contribuciones, retenciones y/o gravámenes, de acuerdo con la normatividad vigente y los conceptos y tarifas previstas en las disposiciones legales y reglamentarias vigentes.

El **MINISTERIO DEL DEPORTE** no se hará responsable por la demora que se genere en la entrega incompleta e incorrecta de la documentación solicitada o no ajustarse a cualquiera de las condiciones establecidas en el contrato.

Los pagos antes señalados estarán sujetos a la existencia y disponibilidad del recurso (PAC), por parte de la Dirección del Tesoro Nacional del Ministerio de Hacienda y Crédito Público, a la correspondiente programación del PAC que efectué el Tesoro Nacional y a la disponibilidad de los recursos de tesorería del **MINISTERIO DEL DEPORTE**.

6.3. Información Presupuestal:

Los recursos para amparar el contrato provienen del Certificado de Disponibilidad Presupuestal expedido por el (la) Coordinador(a) del Grupo Interno de Trabajo de Gestión Presupuestal del **MINISTERIO DEL DEPORTE**, así:

CDP	FECHA	VALOR
96826	2026-07-14	$ 320.789.631

ID ADQUISICIÓN SISEG
202601032

Las actividades que se adelanten durante la presente vigencia y el estudio técnico que sustenta la contratación a realizar, se pagarán con cargo a los siguientes rubros:

RUBRO	DESCRIPCION	VALOR
C-4302-1604-24-20303E-4302078-02	ADQUIS. DE BYS - SERVICIO DE CONTROL DE DOPAJE - APOYO AL PROGRAMA AL CONTROL DOPAJE NACIONAL.	$ 40.000.000,00
C-4302-1604-28-20303A-4302071-02	ADQUIS. DE BYS - SERVICIO DE APOYO FINANCIERO PARA EL FOMENTO DE LA INFRAESTRUCTURA DEPORTIVA - APOYO DE LA INFRAESTRUCTURA DEPORTIVA, RECREATIVA Y DE ALTA COMPETENCIA EN COLOMBIA. NACIONAL.	$ 80.789.631,00
C-4301-1604-14-20303A-4301037-02	ADQUIS. DE BYS - SERVICIO DE PROMOCIÓN DE LA ACTIVIDAD FÍSICA, LA RECREACIÓN Y EL DEPORTE - FOMENTO Y PROMOCION DE LA PRACTICA DEPORTIVA, RECREATIVA Y DE ACTIVIDAD FISICA EN COLOMBIA NACIONAL.	$ 150.000.000,00
C-4302-1604-29-20303F-4302004-02	ADQUIS. DE BYS - SERVICIO DE ORGANIZACIÓN DE EVENTOS DEPORTIVOS DE ALTO RENDIMIENTO - APOYO EN EL DESARROLLO DE JUEGOS Y EVENTOS DEPORTIVOS DE RENDIMIENTO Y ALTO RENDIMIENTO EN COLOMBIA NACIONAL.	$ 50.000.000,00

De igual manera, se citan los siguientes datos del Catálogo de Clasificación Presupuestal (Uso Presupuestal):

USO	DESCRIPCIÓN
A-02-02-02-006-004	SERVICIOS DE TRANSPORTE DE PASAJEROS

Los recursos de la contratación provienen del siguiente proyecto de inversión:

CODIGO BPIN	NOMBRE DEL PROYECTO DE INVERSIÓN
2018011000422	APOYO AL PROGRAMA AL CONTROL DOPAJE NACIONAL
2021011000263	APOYO EN EL DESARROLLO DE JUEGOS Y EVENTOS DEPORTIVOS DE RENDIMIENTO Y ALTO RENDIMIENTO EN COLOMBIA NACIONAL
2018011000022	APOYO A LA INFRAESTRUCTURA DEPORTIVA RECREATIVA Y DE LA ACTIVIDAD FÍSICA A NIVEL NACIONAL
2021011000262	DESARROLLO DEL DEPORTE OLIMPICO, PARALIMPICO Y NIVEL MUNDIAL PARA EL POSICIONAMIENTO Y LIDERAZGO DEPORTIVO NACIONAL
2021011000248	FORTALECIMIENTO FOMENTO Y PROMOCION DE LA PRACTICA DEPORTIVA, RECREATIVA Y DE ACTIVIDAD FISICA EN COLOMBIA NACIONAL

El (Los) bien(es) y/o servicio(s) se encuentra(n) definido(s) dentro de la siguiente clasificación y se identifica(n) internamente como se establece a continuación:

CÓDIGO UNSPSC DEL(OS) PRODUCTO(S)	NOMBRE DEL(OS) PRODUCTO(S)
78111502	Viajes en aviones comerciales
78111503	Viajes en aviones fletados

6.4. Estudio de Mercado:

Uno de los factores que influye directamente en el desarrollo y la ejecución del contrato es la tarifa administrativa la cual rige o será lo dispuesto por la Aerocivil en la Resolución 03596 del 01 de septiembre de 2006 articulo 3. Parágrafo 2" los valores de la Tarifa Administrativa por ventas nacionales se reajustarán en la variación del IPC del año inmediatamente anterior.

Es así como se estableció como ajuste a partir del 10-Ene-2026, según el IPC, los siguientes valores de la Tarifa Administrativa para ventas nacionales así:

	Neto	IVA 19%	Total
One Way	45.700	8.683	54.383
Round Trip	83.000	15.770	98.770

De la Tarifa Administrativa

La Tarifa Administrativa en los trayectos internacionales establecidos en el literal e) del artículo 3 de la Resolución 3596 y la Resolución 1507 que modifica sus rangos, continúa con los valores actuales:

RANGO TARIFARIO	TARIFA ADMINISTRATIVA
Menores o iguales a USD 354	USD 15
Mayores de USD 354 hasta USD 590	USD 28
Mayores de USD 590 hasta 944	USD 46
Mayores de USD 944	USD 95

El valor de la Tarifa Administrativa aplicable a los tiquetes aéreos está sujeta a las disposiciones que en esta materia ha emitido la Aeronáutica Civil.

*(Información tomada de la Carta de Presidencia **anato** de fecha 14 de enero de 2026, adjunta)*

Denominada:

"Alcance TARIFA ADMINISTRATIVA 2026 CP 002-26 Fecha de publicación: miércoles, 14 de enero de 2026 Estimados Señores Asociados, Damos alcance a la CP:001/26, enviada el día de ayer, para informarles los valores de la Tarifa Administrativa 2026, con los ajustes recibidos el día de hoy, por la Aeronáutica Civil. Los nuevos valores de la Tarifa Administrativa para VENTAS NACIONALES, que regirá a partir del 10 de enero de 2026, quedan de la siguiente manera: La Tarifa Administrativa en los trayectos internacionales establecidos en el literal e) del artículo 3º de la Resolución 3596 y la resolución 1507 que modifica sus rangos, continúa con los valores actuales: Los valores para el cuadro de la tarifa administrativa en trayectos internacionales son antes de IVA."

No obstante, la Aeronáutica Civil, en respuesta No. 4002.2022017013 del 28-Jun-2022, señaló sobre la aplicación de las tarifas administrativas, lo siguiente:

"…En relación con la contratación de agencias de viajes para la adquisición de tiquetes aéreos para las entidades públicas, se observa que en tales circunstancias se presenta una interacción propia del proceso de contratación entre los intervinientes (entidad contratante - oferente), en donde la entidad contratante, eventualmente requiere la ubicación de un empleado del agente contratista en sus instalaciones para la gestión de los tiquetes aéreos y las respectivas reservas que demande su normal funcionamiento, hechos estos que desvirtúan los elementos esenciales de la venta de tiquetes aéreos efectuada totalmente por internet.
Por lo tanto, en la venta y/o suministro de tiquetes aéreos adquiridos a través de los procesos de compra efectuados en las condiciones anotadas por las entidades del Estado, no es aplicable lo dispuesto artículo cuarto de la Resolución 3596 de 2006, modificado por el artículo segundo de la resolución 4561 del 30 de octubre de 2006, por el contrario, se debe aplicar el valor de la tarifa administrativa regulada en el artículo tercero de la Resolución 3596 de 2006…

Frente a lo expuesto, se establece que la propuesta más favorable será aquella donde se oferte el mayor descuento sobre el valor neto, antes de IVA, del tiquete aéreo nacional e internacional.

Así mismo, para determinar el valor del presupuesto oficial, se tomó como referencia la ejecución del Contrato No. CSM-732-2025, correspondiente al suministro de tiquetes aéreos para el Ministerio del Deporte. Para tal efecto, se analizó el comportamiento del consumo registrado durante el período comprendido entre el 1 de enero y el 14 de julio de 2026, tanto en términos de valor ejecutado como de cantidad de tiquetes expedidos.

Como resultado de dicho análisis, se evidenció una ejecución acumulada de SETECIENTOS TREINTA Y CINCO MILLONES QUINIENTOS TREINTA Y UN MIL OCHOCIENTOS NOVENTA Y SIETE PESOS M/CTE ($735.531.897), correspondiente a la expedición de novecientos treinta y tres (933) tiquetes aéreos. El comportamiento de la ejecución durante el período objeto de análisis se presenta a continuación:

Consumo Contrato: CSM-732-2025

Contratista: SUBATOURS SAS

Objeto: "Contratar el servicio de suministro de tiquetes aéreos en rutas nacionales e internacionales, junto con servicios conexos, para funcionarios, contratistas y demás personal autorizado por el Ministerio del Deporte"

PERIODO	VALOR COMSUMO	CANTIDAD TIQUETES CONSUMIDOS VIGENCIA 2026
Del 01 de 31 ene 2026	$ 7.850.139,00	13
Del 01 al 28 feb 2026	$ 28.050.214,00	43
Del 01 al 10 mar 2026	$ 4.057.586,00	8
Del 11 al 31 mar 2026	$ 114.946.799,00	136
Del 01 al 06 abr 2026	$ 6.389.083,00	8
Del 07 al 30 abr 2026	$ 128.710.771,00	159
Del 01 al 31 mayo 2026	$ 138.104.991,00	185
Del 01 al 05 junio 2026	$ 54.654.904,00	73
Del 06 al 19 junio 2026	$ 107.168.203,00	120
Del 20 al 30 junio 2026	$ 52.084.908,00	61
Del 01 al 08 junio 2026	$ 44.476.628,00	59
Del 09 al 14 julio 2027	$ 49.037.671,00	68
	$ 735.531.897,00	**933**

Así mismo y dado que los precios de los tiquetes aéreos están regulados por la Aeronáutica Civil, incluyendo tarifas, impuesto de combustible, tasas aeroportuarias, IVA y cargo administrativo, y dependen de factores como la temporada, el precio del combustible y la tasa de cambio es **imposible establecer un valor unitario fijo.**

Análisis del comportamiento de consumo y adquisición de tiquetes aéreos:

Con el propósito de evidenciar el comportamiento del consumo y la adquisición de tiquetes aéreos por parte del Ministerio del Deporte, mediante los contratos suscritos con agencias de viajes para el suministro de tiquetes, se presenta a continuación la relación de los tiquetes expedidos con base en la ejecución contractual correspondiente al período comprendido entre el 1 de enero de 2025 y el 14 de julio de 2026.

Durante la ejecución del Contrato CPS-975-2024, suscrito con la agencia de viajes Priority Tours S.A.S., y con corte al 9 de septiembre de 2025, fecha de finalización contractual, se adquirieron un total de 552 tiquetes.

Posteriormente, una vez finalizado el contrato y agotados sus recursos, el 10 de septiembre de 2025 se inició la ejecución del Contrato de Suministro de Tiquetes No. CSM-732-2025, suscrito con la agencia de viajes SUBATOURS S.A.S. En desarrollo de este contrato, y con corte al 14 de julio de 2026, se han expedido 1.546 tiquetes.

La información expuesta evidencia un consumo constante, continuo e ininterrumpido del servicio de transporte aéreo requerido por la entidad durante todo el período analizado, comprendido entre el 1 de enero de 2025 y el 14 de julio de 2026.

Asimismo, los informes de consumo de tiquetes nacionales e internacionales permiten identificar y analizar variables relevantes tales como el número de tiquetes expedidos, itinerarios, aerolíneas utilizadas, fechas de viaje y valores finales pagados incluido el IVA, entre otros aspectos que soportan técnica y financieramente la estimación del presupuesto oficial para la presente contratación.

En consecuencia, se presentan a continuación los informes que detallan el comportamiento del consumo de tiquetes y sustentan la necesidad y proyección presupuestal del servicio, así

CONSECUTIVO VIGENCIA 2025	FECHA SOLICITUD	RUTA- ITINERARIO	PASAJE	AEROLINEA	FECHA SALIDA	FECHA DE REGRESO	TARIFA EN PESOS	CLASE
1	9/01/2025	BOG-UIB-BOG	NACIONAL	AVIANCA	10/01/2025	12/01/2025	$ 1,295,080	ECONOMICA
2	14/01/2025	BOG-VUP-BOG	NACIONAL	AVIANCA	17/01/2025	01/17/2025	$ 1,368,079	ECONOMICA
3	14/01/2025	BOG-VUP-BOG	NACIONAL	AVIANCA	1/17/2025	01/17/2025	$ 1,368,079	ECONOMICA
4	14/01/2025	BOG-VUP-BOG	NACIONAL	AVIANCA	1/17/2025	01/17/2025	$ 1,368,079	ECONOMICA
5	14/01/2025	BOG-CLO-BOG	NACIONAL	AVIANCA	16/01/2025	18/01/2025	$ 898,34	ECONOMICA
6	1/25/2025	BOG-CUC-BOG	NACIONAL	AVIANCA	1/27/2025	1/28/2025	$ 1,182,369	ECONOMICA
7	1/27/2025	BOG-MDE-BOG	NACIONAL	AVIANCA	1/29/2025	1/31/2025	$ 783,55	ECONOMICA
8	1/29/2025	BOG-CUC-BOG	NACIONAL	AVIANCA	1/29/2025	1/29/2025	$ 1,296,350	ECONOMICA
9	1/30/2025	BOG-MDE-BOG	NACIONAL	AVIANCA	1/31/2025	1/31/2025	$ 844,94	ECONOMICA
10	1/30/2025	BOG-MDE-BOG	NACIONAL	AVIANCA	1/31/2025	1/31/2025	$ 844,94	ECONOMICA
11	5/02/2025	BOG-SMR-BOG	NACIONAL	AVIANCA	8/02/2024	9/02/2024	$ 1,116,435	ECONOMICA
12	7/02/2025	BOG-APO-BOG	NACIONAL	SATENA	13/02/2025	16/02/2025	$ 773,69	ECONOMICA
13	10/02/2025	BOG-APO-BOG	NACIONAL	SATENA	13/02/2025	16/02/2025	$ 816,70	ECONOMICA
14	13/02/2025	BOG-UIB	NACIONAL	AVIANCA	18/02/2025	X	$ 451,65	ECONOMICA
15	14/02/2025	BOG-UIB	NACIONAL	SATENA	19/02/2025	X	$ 403,37	ECONOMICA
16	2/18/2025	BOG-MTR-BOG	NACIONAL	LATAM	20/02/2025	22/02/2025	$ 1,017,809	ECONOMICA
17	2/18/2025	BOG-MTR-BOG	NACIONAL	LATAM	20/02/2025	22/02/2025	$ 1,017,809	ECONOMICA
18	2/19/2025	BOG-MTR-BOG	NACIONAL	LATAM	20/02/2025	22/02/2025	$ 1,098,450	ECONOMICA
19	2/19/2025	BOG-MTR-BOG	NACIONAL	LATAM	20/02/2025	22/02/2025	$ 1,098,450	ECONOMICA
20	2/19/2025	BOG-MTR-BOG	NACIONAL	LATAM	20/02/2025	22/02/2025	$ 1,098,450	ECONOMICA
21	2/19/2025	BOG-MTR-BOG	NACIONAL	LATAM	20/02/2025	22/02/2025	$ 1,098,450	ECONOMICA
22	2/24/2025	BOG-UIB	NACIONAL	AVIANCA	25/02/2025	x	$ 530,94	ECONOMICA
23	2/25/2025	UIB-BOG	NACIONAL	CLIC	28/02/2025	X	$ 373,90	ECONOMICA
24	2/25/2025	UIB-BOG	NACIONAL	CLIC	28/02/2025	X	$ 373,90	ECONOMICA

		25	13/03/2025	BOG-APO	NACIONAL	CLIC	20/03/2025	X	$ 692,77	ECONOMICA
		26	14/03/2025	BOG-APO-BOG	NACIONAL	SATENA	17/03/2025	18/03/2025	$1,642,718	ECONOMICA
		27	14/03/2025	BOG-APO-BOG	NACIONAL	SATENA	17/03/2025	18/03/2025	$1,642,718	ECONOMICA
		28	17/03/2025	BOG-MTR	NACIONAL	AVIANCA	20/03/2025	X	$ 475,80	ECONOMICA
		29	17/03/2025	CZU-BOG	NACIONAL	SATENA		21/03/2025	$ 475,80	ECONOMICA
		30	17/03/2025	BOG-MTR	NACIONAL	AVIANCA	20/03/2025	X	$ 475,80	ECONOMICA
		31	17/03/2025	CZU-BOG	NACIONAL	SATENA		21/03/2025	$ 475,80	ECONOMICA
		32	17/03/2025	BOG-MTR	NACIONAL	AVIANCA	20/03/2025	X	$ 475,80	ECONOMICA
		33	17/03/2025	CZU-BOG	NACIONAL	SATENA		21/03/2025	$ 475,80	ECONOMICA
		34	17/03/2025	BOG-CZU-BOG	NACIONAL	SATENA	19/03/2025	21/03/2025	$ 974,25	ECONOMICA
		35	17/03/2025	BOG-MTR-BOG	NACIONAL	AVIANCA	19/03/2025	20/03/2025	$ 898,69	ECONOMICA
		36	17/03/2025	CZU-BOG	NACIONAL	SATENA		21/03/2025	$ 475,80	ECONOMICA
		37	17/03/2025	BOG-MTR	NACIONAL	AVIANCA	20/03/2025	X	$ 475,80	ECONOMICA
		38	17/03/2025	BOG-MTR-BOG	NACIONAL	AVIANCA	20/03/2025	21/03/2025	$1,432,650	ECONOMICA
		39	17/03/2025	BOG-MTR-BOG	NACIONAL	AVIANCA	20/03/2025	21/03/2025	$1,432,650	ECONOMICA
		40	17/03/2025	BOG-MTR-BOG	NACIONAL	AVIANCA	20/03/2025	21/03/2025	$1,432,650	ECONOMICA
		41	17/03/2025	BOG-MTR-BOG	NACIONAL	AVIANCA	20/03/2025	21/03/2025	$1,432,650	ECONOMICA
		42	17/03/2025	BOG-MTR	NACIONAL	AVIANCA	20/03/2025	X	$ 499,22	ECONOMICA
		43	17/03/2025	MTR-BOG	NACIONAL	LATAM	21/03/2025	X	$ 499,22	ECONOMICA
		44	17/03/2025	BOG-MTR	NACIONAL	AVIANCA	20/03/2025	X	$ 499,22	ECONOMICA
		45	17/03/2025	MTR-BOG	NACIONAL	LATAM	21/03/2025	X	$ 499,22	ECONOMICA
		46	18/03/2025	MTR-BOG	NACIONAL	LATAM		21/03/2025	$ 498,05	ECONOMICA
		47	18/03/2025	MTR-BOG	NACIONAL	LATAM		21/03/2025	$ 498,05	ECONOMICA
		48	18/03/2025	MTR-BOG	NACIONAL	LATAM		21/03/2025	$ 498,05	ECONOMICA
		49	18/03/2025	MTR-BOG	NACIONAL	LATAM		21/03/2025	$ 498,05	ECONOMICA
		50	20/03/2025	BOG-APO-BOG	NACIONAL	SATENA	26/03/2025	28/03/2025	$ 955,52	ECONOMICA
		51	21/03/2025	BOG-VUP-BOG	NACIONAL	AVIANCA	28/03/2025	30/03/2025	$1,064,502	ECONOMICA
		52	21/03/2025	BOG-APO-BOG	NACIONAL	CLIC	25/03/2025	27/03/2025	$1,858,200	ECONOMICA
		53	21/03/2025	BOG-APO-BOG	NACIONAL	CLIC	25/03/2025	27/03/2025	$2,209,924	ECONOMICA
		54	21/03/2025	BOG-VUP-BOG	NACIONAL	AVIANCA	26/03/2025	28/03/2025	$1,196,957	ECONOMICA
		55	21/03/2025	BOG-APO-BOG	NACIONAL	CLIC	29/03/2025	31/03/2025	$ 965,50	ECONOMICA
		56	21/03/2025	BOG-APO-BOG	NACIONAL	CLIC	27/03/2025	31/03/2025	$ 965,50	ECONOMICA
		57	21/03/2025	BOG-APO-BOG	NACIONAL	SATENA	24/03/2025	31/03/2025	$ 945,91	ECONOMICA
		58	21/03/2025	BOG-APO-BOG	NACIONAL	SATENA	24/03/2025	31/03/2025	$ 945,91	ECONOMICA
		59	21/03/2025	BOG-APO-BOG	NACIONAL	SATENA	24/03/2025	31/03/2025	$ 945,91	ECONOMICA
		60	21/03/2025	BOG-APO-BOG	NACIONAL	SATENA	24/03/2025	31/03/2025	$ 945,91	ECONOMICA
		61	21/03/2025	BOG-APO-BOG	NACIONAL	SATENA	24/03/2025	31/03/2025	$ 945,91	ECONOMICA
		62	21/03/2025	APO-BOG	NACIONAL	SATENA	28/03/2025	X	$ 476,30	ECONOMICA
		63	21/03/2025	BOG-APO-BOG	NACIONAL	CLIC	23/03/2025	27/03/2025	$1,246,924	ECONOMICA
		64	21/03/2025	BOG-APO-BOG	NACIONAL	SATENA	25/03/2025	27/03/2025	$1,039,807	ECONOMICA
		65	21/03/2025	BOG-APO-BOG	NACIONAL	SATENA	25/03/2025	27/03/2025	$1,039,807	ECONOMICA

		66	21/03/2025	BOG-APO-BOG	NACIONAL	SATENA	25/03/2025	27/03/2025	$1,039,807	ECONOMICA
		67	21/03/2025	BOG-APO-BOG	NACIONAL	SATENA	25/03/2025	27/03/2025	$1,010,929	ECONOMICA
		68	22/03/2025	BOG-APO	NACIONAL	CLIC	25/03/2025	X	$1,183,200	ECONOMICA
		69	22/03/2025	APO-BOG	NACIONAL	SATENA	27/03/2025	X	$ 615,67	ECONOMICA
		70	22/03/2025	BOG-APO-BOG	NACIONAL	CLIC	25/03/2025	29/03/2025	$1,759,430	ECONOMICA
		71	22/03/2025	BOG-APO-BOG	NACIONAL	CLIC	25/03/2025	29/03/2025	$1,859,430	ECONOMICA
		72	24/03/2025	BOG-EYP-BOG	NACIONAL	AVIANCA	26/03/2025	28/03/2025	$1,094,724	ECONOMICA
		73	24/03/2025	BOG-CLO-BOG	NACIONAL	AVIANCA	31/03/2025	1/04/2025	$ 893,50	ECONOMICA
		74	26/03/2025	BOG-BGA-BOG	NACIONAL	AVIANCA	27/03/2025	28/03/2025	$1,041,891	ECONOMICA
		75	27/03/2025	BOG-BGA-BOG	NACIONAL	LATAM	28/03/2025	29/03/2025	$ 868,24	ECONOMICA
		76	27/03/2025	BOG-BGA-BOG	NACIONAL	LATAM	28/03/2025	29/03/2025	$ 868,24	ECONOMICA
		77	27/03/2025	BOG-MDE-BOG	NACIONAL	AVIANCA	28/03/2025	29/03/2025	$ 875,50	ECONOMICA
		78	27/03/2025	BOG-VGZ-BOG	NACIONAL	SATENA	3/04/2025	5/04/2025	$ 943,88	ECONOMICA
		79	27/03/2025	BOG-VGZ-BOG	NACIONAL	SATENA	3/04/2025	5/04/2025	$ 943,88	ECONOMICA
		80	28/03/2025	BOG-PSO-BOG	NACIONAL	SATENA	2/04/2025	3/04/2025	$ 935,72	ECONOMICA
		81	1/04/2025	BOG-PSO-BOG	NACIONAL	AVIANCA	3/04/2025	4/04/2025	$ 898,72	ECONOMICA
		82	2/04/2025	BOG-VUP-BOG	NACIONAL	AVIANCA	7/04/2025	9/04/2025	$1,184,450	ECONOMICA
		83	2/04/2025	BOG-VGZ-BOG	NACIONAL	SATENA	3/04/2025	5/04/2025	$1,140,490	ECONOMICA
		84	3/04/2025	BOG-MTR-BOG	NACIONAL	AVIANCA	9/04/2025	10/04/2025	$ 950,40	ECONOMICA
		85	3/04/2025	BOG-MTR-BOG	NACIONAL	AVIANCA	9/04/2025	10/04/2025	$ 950,40	ECONOMICA
		86	3/04/2025	BOG-MTR-BOG	NACIONAL	AVIANCA	9/04/2025	10/04/2025	$ 950,40	ECONOMICA
		87	3/04/2025	BOG-EYP-BOG	NACIONAL	CLIC	4/04/2025	4/04/2025	$1,698,450	ECONOMICA
		88	3/04/2025	BOG-MTR-BOG	NACIONAL	AVIANCA	9/04/2025	10/04/2025	$ 950,40	ECONOMICA
		89	3/04/2025	BOG-MTR-BOG	NACIONAL	AVIANCA	9/04/2025	10/04/2025	$ 950,40	ECONOMICA
		90	3/04/2025	BOG-MTR-BOG	NACIONAL	AVIANCA	9/04/2025	10/04/2025	$ 950,40	ECONOMICA
		91	3/04/2025	BOG-MTR-BOG	NACIONAL	AVIANCA	9/04/2025	10/04/2025	$ 950,40	ECONOMICA
		92	3/04/2025	BOG-MTR-BOG	NACIONAL	AVIANCA	9/04/2025	10/04/2025	$ 950,40	ECONOMICA
		93	3/04/2025	BOG-MTR-BOG	NACIONAL	AVIANCA	9/04/2025	10/04/2025	$ 950,40	ECONOMICA
		94	3/04/2025	BOG-MTR-BOG	NACIONAL	AVIANCA	8/04/2025	10/04/2025	$ 950,69	ECONOMICA
		95	3/04/2025	BOG-MTR-BOG	NACIONAL	AVIANCA	8/04/2025	10/04/2025	$ 984,01	ECONOMICA
		96	4/04/2025	BOG-MTR-BOG	NACIONAL	AVIANCA	9/04/2025	10/04/2025	$ 180,00	ECONOMICA
		97	4/04/2025	BOG-CTG-BOG	NACIONAL	LATAM	7/04/2025	9/04/2025	$ 969,78	ECONOMICA
		98	4/04/2025	BOG-MTR-BOG	NACIONAL	AVIANCA	9/04/2025	10/04/2025	$ 954,07	ECONOMICA
		99	4/04/2025	BOG-MTR-BOG	NACIONAL	AVIANCA	9/04/2025	10/04/2025	$ 954,07	ECONOMICA
		100	4/04/2025	BOG-MTR-BOG	NACIONAL	AVIANCA	9/04/2025	10/04/2025	$ 954,07	ECONOMICA
		101	8/04/2025	BOG-MTR-BOG	NACIONAL	AVIANCA	9/04/2025	10/04/2025	$1,417,124	ECONOMICA
		102	8/04/2025	BOG-CTG-BOG	NACIONAL	AVIANCA	12/04/2025	12/04/2025	$1,369,224	ECONOMICA
		103	8/04/2025	BOG-MTR-BOG	NACIONAL	LATAM	9/04/2025	10/04/2025	$1,475,400	ECONOMICA
		104	8/04/2025	BOG-PSO-BOG	NACIONAL	AVIANCA	9/04/2025	11/04/2025	$1,325,500	ECONOMICA
		105	10/04/2025	BOG-UIB-BOG	NACIONAL	AVIANCA	22/04/2025	25/04/2025	$1,118,284	ECONOMICA
		106	10/04/2025	BOG-UIB-BOG	NACIONAL	AVIANCA	22/04/2025	25/04/2025	$1,118,284	ECONOMICA

		107	4/11/2025	BOG-PEI-BOG	NACIONAL	AVIANCA	23/04/2025	25/04/2025	$ 858,03	ECONOMICA
		108	4/11/2025	BOG-PEI-BOG	NACIONAL	AVIANCA	23/04/2025	25/04/2025	$ 858,03	ECONOMICA
		109	4/11/2025	BOG-MTR-BOG	NACIONAL	AVIANCA	21/04/2025	22/04/2025	$1,418,924	ECONOMICA
		110	04/15/2025	BOG-UIB-BOG	NACIONAL	SATENA	23/04/2025	25/04/2025	$1,063,174	ECONOMICA
		111	04/16/2025	BOG-CLO-BOG	NACIONAL	AVIANCA	23/04/2025	25/04/2025	$ 974,29	ECONOMICA
		112	04/16/2025	BOG-BAQ-BOG	NACIONAL	AVIANCA	29/04/2025	30/04/2025	$ 989,18	ECONOMICA
		113	04/21/2025	BOG-MTR-BOG	NACIONAL	LATAM	22/04/2025	24/04/2025	$1,276,744	ECONOMICA
		114	04/21/2025	BOG-OCV-BOG	NACIONAL	SATENA	28/04/2025	30/04/2025	$2,198,500	ECONOMICA
		115	04/21/2025	BOG-HAY	NACIONAL	SATENA	27/04/2025	X	$ 536,32	ECONOMICA
		116	04/21/2025	BGA-BOG	NACIONAL	AVIANCA	X	29/04/2025	$ 444,40	ECONOMICA
		117	04/21/2025	BOG-HAY	NACIONAL	SATENA	27/04/2025	X	$ 536,32	ECONOMICA
		118	04/21/2025	BGA-BOG	NACIONAL	AVIANCA	X	29/04/2025	$ 444,40	ECONOMICA
		119	04/21/2025	BOG-UIB-BOG	NACIONAL	SATENA	23/04/2025	25/04/2025	$1,301,224	ECONOMICA
		120	04/21/2025	BOG-CLO-BOG	NACIONAL	AVIANCA	23/04/2025	25/04/2025	$ 994,04	ECONOMICA
		121	04/22/2025	BOG-HAY	NACIONAL	SATENA	27/04/2025	X	$ 544,82	ECONOMICA
		122	04/22/2025	BGA-BOG	NACIONAL	AVIANCA	X	29/04/2025	$ 452,90	ECONOMICA
		123	04/22/2025	BOG-BAQ-BOG	NACIONAL	AVIANCA	29/04/2025	30/04/2025	$ 941,26	ECONOMICA
		124	04/23/2025	BOG-HAY	NACIONAL	SATENA	27/04/2025	X	$ 540,29	ECONOMICA
		125	04/23/2025	BGA-BOG	NACIONAL	AVIANCA	X	29/04/2025	$ 448,37	ECONOMICA
		126	04/23/2025	BOG-LET-BOG	NACIONAL	AVIANCA	28/04/2025	30/04/2025	$1,029,924	ECONOMICA
		127	04/23/2025	BOG-LET-BOG	NACIONAL	AVIANCA	28/04/2025	30/04/2025	$1,029,924	ECONOMICA
		128	04/24/2025	BOG-ADZ-BOG	NACIONAL	LATAM	28/04/2025	29/04/2025	$1,460,724	ECONOMICA
		129	04/25/2025	BOG-EJA-BOG	NACIONAL	AVIANCA	25/04/2025	27/04/2025	$1,212,324	ECONOMICA
		130	04/25/2025	BOG-EJA-BOG	NACIONAL	AVIANCA	25/04/2025	27/04/2025	$1,212,324	ECONOMICA
		131	04/25/2025	BOG-CTG-BOG	NACIONAL	LATAM	28/04/2025	28/04/2025	$1,139,034	ECONOMICA
		132	04/25/2025	BOG-CTG-BOG	NACIONAL	LATAM	28/04/2025	28/04/2025	$1,139,034	ECONOMICA
		133	04/25/2025	BOG-EJA	NACIONAL	AVIANCA	26/04/2025	X	$ 405,09	ECONOMICA
		134	04/30/2026	BOG-BGA-BOG	NACIONAL	AVIANCA	3/05/2025	3/05/2025	$ 935,98	ECONOMICA
		135	04/30/2026	BOG-CLO-BOG	NACIONAL	AVIANCA	2/05/2025	4/05/2025	$ 987,29	ECONOMICA
		136	04/30/2026	BOG-CLO-BOG	NACIONAL	AVIANCA	2/05/2025	4/05/2025	$1,189,300	ECONOMICA
		137	04/30/2026	BOG-BAQ-BOG	NACIONAL	AVIANCA	2/05/2025	2/05/2025	$1,198,500	ECONOMICA
		138	2/05/2025	BGA-BOG	NACIONAL	AVIANCA	X	10/05/2025	$ 914,62	ECONOMICA
		139	2/05/2025	BGA-BOG	NACIONAL	AVIANCA	X	10/05/2025	$ 914,62	ECONOMICA
		140	2/05/2025	BOG-EOH-OCA	NACIONAL	SATENA	9/05/2025	X	$ 412,10	ECONOMICA
		141	2/05/2025	BOG-EOH-OCA	NACIONAL	SATENA	9/05/2025	X	$ 412,10	ECONOMICA
		142	2/05/2025	BGA-BOG	NACIONAL	AVIANCA	X	10/05/2025	$ 429,30	ECONOMICA
		143	2/05/2025	BOG-HAY	NACIONAL	SATENA	8/05/2025	X	$ 597,05	ECONOMICA
		144	2/05/2025	CUC-BOG	NACIONAL	AVIANCA	X	10/05/2025	$ 496,72	ECONOMICA
		145	2/05/2025	BOG-HAY	NACIONAL	SATENA	8/05/2025	X	$ 497,00	ECONOMICA
		146	2/05/2025	CUC-BOG	NACIONAL	AVIANCA	X	10/05/2025	$ 496,72	ECONOMICA
		147	2/05/2025	BOG-EOH-OCA	NACIONAL	SATENA	9/05/2025	X	$ 999,00	ECONOMICA

		148	2/05/2025	CUC-BOG	NACIONAL	AVIANCA	X	10/05/2025	$ 496,72	ECONOMICA
		149	2/05/2025	CUC-BOG	NACIONAL	AVIANCA	X	10/05/2025	$ 496,72	ECONOMICA
		150	2/05/2025	CUC-BOG	NACIONAL	AVIANCA	X	10/05/2025	$ 496,72	ECONOMICA
		151	2/05/2025	BOG-EOH-OCA	NACIONAL	SATENA	9/05/2025	X	$ 999,00	ECONOMICA
		152	2/05/2025	BOG-EOH-OCA	NACIONAL	SATENA	9/05/2025	X	$ 999,00	ECONOMICA
		153	2/05/2025	BOG-EOH-OCA	NACIONAL	SATENA	9/05/2025	X	$ 999,00	ECONOMICA
		154	6/05/2025	BOG-HAY	NACIONAL	SATENA	8/05/2025	X	$ 505,74	ECONOMICA
		155	6/05/2025	EJA-BOG	NACIONAL	AVIANCA	X	9/05/2025	$ 768,99	ECONOMICA
		156	6/05/2025	BOG-BGA-BOG	NACIONAL	LATAM	7/05/2025	10/05/2025	$ 1,051,724	ECONOMICA
		157	6/05/2025	BOG-BGA-BOG	NACIONAL	LATAM	7/05/2025	10/05/2025	$ 1,051,724	ECONOMICA
		158	6/05/2025	BOG-BGA-BOG	NACIONAL	LATAM	7/05/2025	10/05/2025	$ 1,051,724	ECONOMICA
		159	6/05/2025	BOG-APO-BOG	NACIONAL	SATENA	7/05/2025	9/05/2025	$ 1,171,724	ECONOMICA
		160	6/05/2025	BOG-CTG-BOG	NACIONAL	AVIANCA	7/05/2025	9/05/2025	$ 1,670,600	ECONOMICA
		161	6/05/2025	BOG-BGA-BOG	NACIONAL	LATAM	7/05/2025	10/05/2025	$ 1,051,724	ECONOMICA
		162	7/05/2025	BOG-CLO-BOG	NACIONAL	LATAM	12/05/2025	14/05/2025	$ 914,72	ECONOMICA
		163	7/05/2025	BOG-CLO-BOG	NACIONAL	LATAM	12/05/2025	14/05/2025	$ 914,72	ECONOMICA
		164	8/05/2025	BOG-VUP-BOG	NACIONAL	AVIANCA	14/05/2025	15/05/2025	$ 1,191,640	ECONOMICA
		165	8/05/2025	BOG-MTR	NACIONAL	AVIANCA	15/05/2025	X	$ 499,36	ECONOMICA
		166	8/05/2025	CZU-BOG	NACIONAL	SATENA	X	16/05/2025	$ 488,52	ECONOMICA
		167	8/05/2025	BOG-MTR	NACIONAL	AVIANCA	14/05/2025	X	$ 498,92	ECONOMICA
		168	8/05/2025	CZU-BOG	NACIONAL	SATENA	X	16/05/2025	$ 488,52	ECONOMICA
		169	8/05/2025	BOG-VUP-BOG	NACIONAL	AVIANCA	13/05/2025	15/05/2025	$ 1,181,264	ECONOMICA
		170	8/05/2025	BOG-VUP-BOG	NACIONAL	AVIANCA	14/05/2025	15/05/2025	$ 1,181,640	ECONOMICA
		171	8/05/2025	BOG-VUP-BOG	NACIONAL	AVIANCA	14/05/2025	15/05/2025	$ 1,181,640	ECONOMICA
		172	8/05/2025	BOG-MTR	NACIONAL	AVIANCA	15/05/2025	X	$ 499,36	ECONOMICA
		173	8/05/2025	BOG-MTR	NACIONAL	AVIANCA	15/05/2025	X	$ 499,36	ECONOMICA
		174	8/05/2025	CZU-BOG	NACIONAL	SATENA	X	16/05/2025	$ 488,52	ECONOMICA
		175	8/05/2025	CZU-BOG	NACIONAL	SATENA	X	16/05/2025	$ 488,52	ECONOMICA
		176	8/05/2025	BOG-CZU-BOG	NACIONAL	SATENA	14/05/2025	16/05/2025	$ 1,005,294	ECONOMICA
		177	8/05/2025	BOG-VUP-BOG	NACIONAL	AVIANCA	14/05/2025	15/05/2025	$ 1,506,724	ECONOMICA
		178	9/05/2025	BOG-EOH-BOG	NACIONAL	CLIC	13/05/2025	13/05/2025	$ 1,121,924	ECONOMICA
		179	9/05/2025	BOG-EOH-BOG	NACIONAL	CLIC	13/05/2025	13/05/2025	$ 1,121,924	ECONOMICA
		180	9/05/2025	BOG-EOH-BOG	NACIONAL	CLIC	13/05/2025	13/05/2025	$ 1,121,924	ECONOMICA
		181	9/05/2025	BOG-EOH-BOG	NACIONAL	CLIC	13/05/2025	13/05/2025	$ 1,121,924	ECONOMICA
		182	9/05/2025	BOG-EOH-BOG	NACIONAL	CLIC	12/05/2025	13/05/2025	$ 1,349,124	ECONOMICA
		183	9/05/2025	BOG-EOH-BOG	NACIONAL	CLIC	13/05/2025	13/05/2025	$1,049,124	ECONOMICA
		184	9/05/2025	BOG-EOH-BOG	NACIONAL	CLIC	13/05/2025	13/05/2025	$1,049,124	ECONOMICA
		185	9/05/2025	BOG-VUP-BOG	NACIONAL	AVIANCA	14/05/2025	15/05/2025	$1,216,724	ECONOMICA
		186	9/05/2025	BOG-MTR	NACIONAL	AVIANCA	15/05/2025	X	$ 512,72	ECONOMICA
		187	9/05/2025	CZU-BOG	NACIONAL	SATENA	X	16/05/2025	$ 550,72	ECONOMICA
		188	9/05/2025	BOG-MTR	NACIONAL	AVIANCA	15/05/2025	X	$ 495,12	ECONOMICA

		189	9/05/2025	BOG-MTR	NACIONAL	AVIANCA	15/05/2025	X	$ 495,12	ECONOMICA
		190	9/05/2025	CZU-BOG	NACIONAL	SATENA	X	16/05/2025	$ 536,12	ECONOMICA
		191	9/05/2025	CZU-BOG	NACIONAL	SATENA	X	16/05/2025	$ 536,12	ECONOMICA
		192	9/05/2025	BOG-MTR-BOG	NACIONAL	LATAM	12/05/2025	12/05/2025	$1,171,724	ECONOMICA
		193	9/05/2025	BOG-MTR-BOG	NACIONAL	LATAM	13/05/2025	13/05/2025	$ 994,61	ECONOMICA
		194	9/05/2025	BOG-VUP-BOG	NACIONAL	AVIANCA	14/05/2025	15/05/2025	$1,259,964	ECONOMICA
		195	9/05/2025	BOG-MTR	NACIONAL	AVIANCA	15/05/2025	X	$ 499,36	ECONOMICA
		196	9/05/2025	CZU-BOG	NACIONAL	SATENA		16/05/2025	$ 556,12	ECONOMICA
		197	9/05/2025	BOG-VUP-BOG	NACIONAL	AVIANCA	14/05/2025	15/05/2025	$1,259,964	ECONOMICA
		198	9/05/2025	BOG-MTR	NACIONAL	AVIANCA	15/05/2025	X	$ 499,36	ECONOMICA
		199	9/05/2025	CZU-BOG	NACIONAL	SATENA		16/05/2025	$ 556,12	ECONOMICA
		200	9/05/2025	BOG-VUP-BOG	NACIONAL	AVIANCA	14/05/2025	15/05/2025	$1,598,980	ECONOMICA
		201	9/05/2025	BOG-VUP-BOG	NACIONAL	AVIANCA	14/05/2025	15/05/2025	$1,259,964	ECONOMICA
		202	9/05/2025	BOG-MTR	NACIONAL	AVIANCA	15/05/2025	X	$ 499,36	ECONOMICA
		203	9/05/2025	CZU-BOG	NACIONAL	SATENA	X	16/05/2025	$ 556,12	ECONOMICA
		204	12/05/2025	BOG-VGA-BOG	NACIONAL	AVIANCA	13/05/2025	15/05/2025	$ 150,00	ECONOMICA
		205	12/05/2025	BOG-EOH-BOG	NACIONAL	CLIC	13/05/2025	13/05/2025	$1,483,400	ECONOMICA
		206	12/05/2025	BOG-EOH	NACIONAL	CLIC	13/05/2025	13/05/2025	$1,483,400	ECONOMICA
		207	12/05/2025	BOG-CZU-BOG	NACIONAL	SATENA	15/05/2025	16/05/2025	$1,066,650	ECONOMICA
		208	13/05/2025	BOG-MTR-BOG	NACIONAL	AVIANCA	15/05/2025	16/05/2025	$1,214,724	ECONOMICA
		209	13/05/2025	BOG-MTR-BOG	NACIONAL	AVIANCA	15/05/2025	16/05/2025	$1,214,724	ECONOMICA
		210	13/05/2025	BOG-MTR-BOG	NACIONAL	AVIANCA	15/05/2025	16/05/2025	$1,214,724	ECONOMICA
		211	13/05/2025	BOG-VGA-BOG	NACIONAL	AVIANCA	15/05/2025	16/05/2025	$1,107,724	ECONOMICA
		212	13/05/2025	BOG-VGA-BOG	NACIONAL	AVIANCA	15/05/2025	16/05/2025	$1,107,724	ECONOMICA
		213	13/05/2025	BOG-MTR	NACIONAL	AVIANCA	15/05/2025	X	$ 579,80	ECONOMICA
		214	13/05/2025	CZU-BOG	NACIONAL	SATENA	X	16/05/2025	$ 621,00	ECONOMICA
		215	14/05/2025	BOG-MDE-BOG	NACIONAL	AVIANCA	17/05/2025	18/05/2025	$1,296,724	ECONOMICA
		216	14/05/2025	BOG-RCH-BOG	NACIONAL	AVIANCA	19/05/2025	21/05/2025	$ 957,72	ECONOMICA
		217	14/05/2025	BOG-RCH-BOG	NACIONAL	AVIANCA	19/05/2025	21/05/2025	$ 957,72	ECONOMICA
		218	14/05/2025	BOG-MTR-BOG	NACIONAL	LATAM	20/05/2025	21/05/2025	$ 940,72	ECONOMICA
		219	14/05/2025	BOG-CLO-BOG	NACIONAL	LATAM	16/05/2025	17/05/2025	$1,010,724	ECONOMICA
		220	5/15/2025	BOG-PCR-BOG	NACIONAL	SATENA	22/05/2025	23/05/2025	$1,110,724	ECONOMICA
		221	5/15/2025	BOG-PCR-BOG	NACIONAL	SATENA	22/05/2025	23/05/2025	$1,110,724	ECONOMICA
		222	5/15/2025	BOG-VUP-BOG	NACIONAL	AVIANCA	5/27/2025	5/28/2025	$1,073,724	ECONOMICA
		223	5/15/2025	BOG-PEI-AMX-BOG	NACIONAL	AVIANCA	5/22/2025	5/23/2025	$ 897,72	ECONOMICA
		224	5/15/2025	BOG-PSO-BOG	NACIONAL	AVIANCA	5/19/2025	5/20/2025	$1,029,724	ECONOMICA
		225	5/15/2025	BOG-CLO-BOG	NACIONAL	AVIANCA	5/19/2025	5/23/2025	$ 995,72	ECONOMICA
		226	5/16/2025	BOG-PPN-BOG	NACIONAL	AVIANCA	5/19/2025	5/20/2025	$1,610,724	ECONOMICA
		227	5/17/2026	BOG-BAQ-BOG	NACIONAL	AVIANCA	5/19/2025	5/20/2025	$1,318,724	ECONOMICA
		228	5/17/2027	BOG-MTR-BOG	NACIONAL	LATAM	5/22/2025	5/24/2025	$1,099,724	ECONOMICA
		229	5/19/2025	BOG-PEI-BOG	NACIONAL	LATAM	5/22/2025	5/24/2025	$ 905,72	ECONOMICA

		230	5/19/2025	BOG-VUP-BOG	NACIONAL	AVIANCA	5/22/2025	5/23/2025	$1,062,724	ECONOMICA
		231	5/19/2025	BOG-PSO-BOG	NACIONAL	AVIANCA	5/19/2025	5/21/2025	$1,433,290	ECONOMICA
		232	5/20/2025	BAQ-BOG	NACIONAL	AVIANCA	X	5/20/2025	$ 223,50	ECONOMICA
		233	5/20/2025	BOG-PEI-AMX-BOG	NACIONAL	AVIANCA	5/22/2025	5/23/2025	$ 987,72	ECONOMICA
		234	5/21/2025	BOG-PEI-AMX-BOG	NACIONAL	AVIANCA	5/22/2025	5/23/2025	$1,056,924	ECONOMICA
		235	5/21/2025	BOG-VUP-BOG	NACIONAL	AVIANCA	5/22/2025	5/23/2025	$1,483,640	ECONOMICA
		236	5/21/2025	BOG-RCH-BOG	NACIONAL	AVIANCA	5/22/2025	5/24/2025	$ 989,69	ECONOMICA
		237	5/21/2025	BOG-EJA-BOG	NACIONAL	AVIANCA	5/28/2025	5/31/2025	$1,143,330	ECONOMICA
		238	5/21/2025	BOG-CLO-BOG	NACIONAL	AVIANCA	5/24/2025	5/25/2025	$1,083,924	ECONOMICA
		239	5/21/2025	BOG-CLO-BOG	NACIONAL	AVIANCA	5/24/2025	5/25/2025	$1,083,924	ECONOMICA
		240	5/21/2025	BOG-CLO-BOG	NACIONAL	AVIANCA	5/24/2025	5/25/2025	$1,083,924	ECONOMICA
		241	5/21/2025	BOG-CLO-BOG	NACIONAL	AVIANCA	5/24/2025	5/25/2025	$1,083,924	ECONOMICA
		242	5/21/2025	BOG-CLO-BOG	NACIONAL	AVIANCA	5/24/2025	5/25/2025	$1,083,924	ECONOMICA
		243	5/22/2025	BOG-CLO-BOG	NACIONAL	AVIANCA	5/24/2025	5/24/2025	$ 180,00	ECONOMICA
		244	5/22/2025	BOG-CLO-BOG	NACIONAL	AVIANCA	5/24/2025	5/24/2025	$ 180,00	ECONOMICA
		245	5/22/2025	BOG-CLO-BOG	NACIONAL	AVIANCA	5/24/2025	5/24/2025	$ 180,00	ECONOMICA
		246	5/22/2025	BOG-CLO-BOG	NACIONAL	AVIANCA	5/24/2025	5/24/2025	$ 180,00	ECONOMICA
		247	5/22/2025	BOG-CLO-BOG	NACIONAL	AVIANCA	5/23/2025	5/24/2025	$ 195,00	ECONOMICA
		248	5/22/2025	BOG-CLO-BOG	NACIONAL	AVIANCA	5/24/2025	5/24/2025	$ 972,72	ECONOMICA
		249	5/22/2025	BOG-EYP-BOG	NACIONAL	AVIANCA	5/26/2025	5/30/2025	$1,469,724	ECONOMICA
		250	5/22/2025	BOG-EYP-BOG	NACIONAL	AVIANCA	5/26/2025	5/30/2025	$1,469,724	ECONOMICA
		251	5/22/2025	BOG-EYP-BOG	NACIONAL	AVIANCA	5/26/2025	5/30/2025	$1,469,724	ECONOMICA
		252	5/22/2025	BOG-FLA-BOG	NACIONAL	AVIANCA	5/26/2025	5/30/2025	$1,736,640	ECONOMICA
		253	5/22/2025	BOG-UIB-BOG	NACIONAL	SATENA	5/29/2025	5/30/2025	$1,333,500	ECONOMICA
		254	5/23/2025	BOG-FLA-BOG	NACIONAL	AVIANCA	5/26/2025	5/30/2025	$1,972,700	ECONOMICA
		255	5/23/2025	BOG-EJA-BOG	NACIONAL	AVIANCA	5/28/2025	5/31/2025	$1,629,924	ECONOMICA
		256	5/23/2025	BOG-MEX-BOG	INTERNACIONAL	AVIANCA	5/28/2025	5/31/2025	$5,998,450	ECONOMICA
		257	5/23/2025	BOG-CLO-BOG	NACIONAL	AVIANCA	5/26/2025	5/27/2025	$1,150,000	ECONOMICA
		258	5/23/2025	BOG-CLO-BOG	NACIONAL	AVIANCA	5/27/2025	5/27/2025	$1,190,000	ECONOMICA
		259	5/23/2025	BOG-CLO-BOG	NACIONAL	AVIANCA	5/27/2025	5/27/2025	$1,190,000	ECONOMICA
		260	5/23/2025	BOG-CLO-BOG	NACIONAL	AVIANCA	5/27/2025	5/27/2025	$1,190,000	ECONOMICA
		261	5/23/2025	BOG-CLO-BOG	NACIONAL	AVIANCA	5/27/2025	5/27/2025	$1,190,000	ECONOMICA
		262	5/23/2025	BOG-CLO-BOG	NACIONAL	AVIANCA	5/27/2025	5/27/2025	$1,190,000	ECONOMICA
		263	5/23/2025	CLO-BOG	NACIONAL	AVIANCA	X	5/25/2025	$ 512,12	ECONOMICA
		264	5/24/2025	BOG-UIB-BOG	NACIONAL	SATENA	5/26/2025	5/28/2025	$1,386,724	ECONOMICA
		265	5/28/2025	BOG-PEI-BOG	NACIONAL	LATAM	5/29/2025	5/29/2025	$1,233,724	ECONOMICA
		266	5/28/2025	BOG-BAQ-BOG	NACIONAL	AVIANCA	5/29/2025	5/30/2025	$1,144,894	ECONOMICA
		267	5/28/2025	BOG-BAQ-BOG	NACIONAL	AVIANCA	5/29/2025	5/30/2025	$1,114,774	ECONOMICA
		268	3/06/2025	BOG-EJA-BOG	NACIONAL	AVIANCA	9/06/2025	13/06/2025	$ 1,295,964	ECONOMICA
		269	3/06/2025	BOG-EJA-BOG	NACIONAL	AVIANCA	9/06/2025	13/06/2025	$ 1,295,964	ECONOMICA
		270	3/06/2025	BOG-EJA-BOG	NACIONAL	AVIANCA	9/06/2025	13/06/2025	$ 1,295,964	ECONOMICA

		271	3/06/2025	BOG-EJA-BOG	NACIONAL	AVIANCA	9/06/2025	13/06/2025	$ 1,395,964	ECONOMICA
		272	3/06/2025	BOG-EJA-BOG	NACIONAL	AVIANCA	9/06/2025	13/06/2025	$ 1,395,964	ECONOMICA
		273	3/06/2025	BOG-EJA-BOG	NACIONAL	AVIANCA	9/06/2025	13/06/2025	$ 1,489,970	ECONOMICA
		274	5/06/2025	BOG-CLO-BOG	NACIONAL	LATAM	6/06/2025	7/06/2025	$ 1,079,900	ECONOMICA
		275	5/06/2025	BOG-CLO-BOG	NACIONAL	LATAM	6/06/2025	7/06/2025	$ 1,079,900	ECONOMICA
		276	5/06/2025	BOG-PPN-BOG	NACIONAL	AVIANCA	6/06/2025	7/06/2025	$ 1,277,724	ECONOMICA
		277	6/06/2025	BOG-BGA-BOG	NACIONAL	LATAM	10/06/2025	12/06/2025	$ 895,72	ECONOMICA
		278	7/06/2025	BOG-CLO-BOG	NACIONAL	LATAM	9/06/2025	10/06/2025	$ 894,03	ECONOMICA
		279	7/06/2025	BOG-CLO-BOG	NACIONAL	LATAM	9/06/2025	10/06/2025	$ 894,03	ECONOMICA
		280	9/06/2025	BOG-PSO-BOG	NACIONAL	AVIANCA	12/06/2025	13/06/2025	$ 998,46	ECONOMICA
		281	9/06/2025	BOG-PSO-BOG	NACIONAL	AVIANCA	12/06/2025	13/06/2025	$ 998,46	ECONOMICA
		282	10/06/2025	BOG-MVP-BOG	NACIONAL	SATENA	19/06/2025	20/06/2025	$ 1,092,724	ECONOMICA
		283	10/06/2025	BOG-PSO-BOG	NACIONAL	AVIANCA	16/06/2025	20/06/2025	$ 1,016,724	ECONOMICA
		284	10/06/2025	BOG-PSO-BOG	NACIONAL	AVIANCA	16/06/2025	20/06/2025	$ 1,016,724	ECONOMICA
		285	10/06/2025	BOG-MVP-BOG	NACIONAL	SATENA	19/06/2025	20/06/2025	$ 1,092,724	ECONOMICA
		286	10/06/2025	BOG-VVC-BOG	NACIONAL	SATENA	18/06/2025	20/06/2025	$ 1,470,450	ECONOMICA
		287	10/06/2025	BOG-VVC-BOG	NACIONAL	SATENA	18/06/2025	20/06/2025	$ 1,470,450	ECONOMICA
		288	11/06/2025	BOG-BGA-BOG	NACIONAL	AVIANCA	12/06/2025	12/06/2025	$ 1,014,010	ECONOMICA
		289	11/06/2025	BOG-AXM-BOG	NACIONAL	AVIANCA	13/06/2025	13/06/2025	$ 1,160,780	ECONOMICA
		290	12/06/2025	BOG-EYP-BOG	NACIONAL	AVIANCA	16/06/2025	20/06/2025	$ 1,120,270	ECONOMICA
		291	12/06/2025	BOG-AUC-BOG	NACIONAL	SATENA	16/06/2025	17/06/2025	$ 1,213,724	ECONOMICA
		292	12/06/2025	BOG-AUC-BOG	NACIONAL	SATENA	16/06/2025	17/06/2025	$ 582,90	ECONOMICA
		293	13/06/2025	BOG-AXM-BOG	NACIONAL	AVIANCA	16/06/2025	17/06/2025	$ 988,33	ECONOMICA
		294	6/13/2025	BOG-AXM-BOG	NACIONAL	AVIANCA	16/06/2025	17/06/2025	$ 988,33	ECONOMICA
		295	6/14/2025	BOG-UIB-BOG	NACIONAL	SATENA	16/06/2025	17/06/2025	$ 1,297,770	ECONOMICA
		296	6/16/2025	BOG-UIB-BOG	NACIONAL	AVIANCA	17/06/2025	21/06/2025	$ 1,328,000	ECONOMICA
		297	6/16/2025	BOG-PSO-BOG	NACIONAL	AVIANCA	17/06/2025	19/06/2025	$ 1,055,990	ECONOMICA
		298	6/16/2025	BOG-UIB-BOG	NACIONAL	AVIANCA	17/06/2025	21/06/2025	$ 1,328,000	ECONOMICA
		299	6/16/2025	BOG-PSO-BOG	NACIONAL	AVIANCA	17/06/2025	19/06/2025	$ 1,055,990	ECONOMICA
		300	6/16/2025	BOG-AXM-BOG	NACIONAL	AVIANCA	18/06/2025	21/06/2025	$ 1,115,995	ECONOMICA
		301	6/16/2025	BOG-AXM-BOG	NACIONAL	AVIANCA	18/06/2025	21/06/2025	$ 1,115,995	ECONOMICA
		302	6/16/2025	BOG-BAQ-BOG	NACIONAL	AVIANCA	17/06/2025	17/06/2025	$ 1,535,130	ECONOMICA
		303	6/16/2025	BOG-IBE-BOG	NACIONAL	AVIANCA	17/06/2025	19/06/2025	$ 954,53	ECONOMICA
		304	6/18/2025	BOG-PPN-BOG	NACIONAL	AVIANCA	26/06/2025	26/06/2025	$ 1,225,700	ECONOMICA
		305	6/18/2025	BOG-PPN-BOG	NACIONAL	AVIANCA	26/06/2025	26/06/2025	$ 1,225,700	ECONOMICA
		306	6/18/2025	BOG-CLO-BOG	NACIONAL	AVIANCA	20/06/2025	24/06/2025	$ 1,074,070	ECONOMICA
		307	6/18/2025	BOG-MTR-BOG	NACIONAL	AVIANCA	25/06/2025	27/06/2025	$ 1,175,200	ECONOMICA
		308	6/18/2025	BOG-CLO-BOG	NACIONAL	AVIANCA	20/06/2025	24/06/2025	$ 1,074,070	ECONOMICA
		309	6/18/2025	BOG-EOH-BOG	NACIONAL	CLIC	19/06/2025	20/06/2025	$ 1,154,750	ECONOMICA
		310	6/18/2025	BOG-BAQ-BOG	NACIONAL	LATAM	25/06/2025	27/06/2025	$ 1,035,700	ECONOMICA
		311	6/19/2025	BOG-CLO-BOG	NACIONAL	AVIANCA	20/06/2025	21/06/2025	$ 1,652,920	ECONOMICA

		312	6/21/2025	BOG-MAD-BOG	NACIONAL	AVIANCA	23/06/2025	28/06/2025	$ 8,975,980	ECONOMICA
		313	6/24/2025	BOG-CUC-BOG	NACIONAL	LATAM	25/06/2025	26/062025	$1,447,724	ECONOMICA
		314	6/24/2025	BOG-AXM- PEI-BOG	NACIONAL	AVIANCA	25/06/2025	27/06/2025	$1,118,727	ECONOMICA
		315	6/24/2025	BOG-LET-BOG	NACIONAL	AVIANCA	1/06/2025	3/06/2025	$ 998,72	ECONOMICA
		316	6/24/2025	BOG-LET-BOG	NACIONAL	AVIANCA	1/06/2025	3/06/2025	$ 998,72	ECONOMICA
		317	6/25/2025	BOG-MTR	NACIONAL	CLIC	26/06/2025	x	$1,795,224	ECONOMICA
		318	6/25/2025	MTR-BOG	NACIONAL	LATAM	X	28/06/2025	$ 472,50	ECONOMICA
		319	6/25/2025	BOG-AXM-PEI-BOG	NACIONAL	AVIANCA	26/06/2025	26/06/2025	$1,177,724	ECONOMICA
		320	6/25/2025	BOG-AXM-PEI-BOG	NACIONAL	AVIANCA	26/06/2025	26/06/2025	$1,177,724	ECONOMICA
		321	6/25/2025	BOG-AXM-PEI-BOG	NACIONAL	AVIANCA	26/06/2025	26/06/2025	$1,177,724	ECONOMICA
		322	6/25/2025	BOG-AXM-PEI-BOG	NACIONAL	AVIANCA	26/06/2025	26/06/2025	$1,177,724	ECONOMICA
		323	6/25/2025	BOG-AXM-PEI-BOG	NACIONAL	AVIANCA	26/06/2025	26/06/2025	$1,177,724	ECONOMICA
		324	6/25/2025	BOG -MTR-BOG	NACIONAL	LATAM	27/06/2025	28/06/2025	$1,602,724	ECONOMICA
		325	6/25/2025	BOG-MTR-BOG	NACIONAL	LATAM	27/06/2025	28/06/2025	$1,602,724	ECONOMICA
		326	6/25/2025	BOG-MTR-BOG	NACIONAL	LATAM	27/06/2025	28/06/2025	$1,602,724	ECONOMICA
		327	6/25/2025	BOG-MTR-BOG	NACIONAL	LATAM	27/06/2025	28/06/2025	$1,602,724	ECONOMICA
		328	6/25/2025	BOG-MTR-BOG	NACIONAL	LATAM	27/06/2025	28/06/2025	$1,602,724	ECONOMICA
		329	6/25/205	BOG-MTR-BOG	NACIONAL	LATAM	27/06/2025	28/06/2025	$1,602,724	ECONOMICA
		330	6/27/2025	BOG-MDE-BOG	NACIONAL	AVIANCA	1/07/2025	5/07/2025	$1,540,000	ECONOMICA
		331	6/27/2025	BOG-MDE-BOG	NACIONAL	AVIANCA	1/07/2025	5/07/2025	$1,470,700	ECONOMICA
		332	6/27/2025	BOG-MDE-BOG	NACIONAL	AVIANCA	30/06/2025	4/07/2025	$ 805,92	ECONOMICA
		333	6/27/2025	BOG-MTR	NACIONAL	LATAM	1/07/2025	X	$ 846,53	ECONOMICA
		334	6/27/2025	MTR-BOG	NACIONAL	AVIANCA	X	2/07/2025	$ 930,67	ECONOMICA
		335	6/27/2025	BOG-MTR	NACIONAL	LATAM	1/07/2025	X	$ 846,53	ECONOMICA
		336	6/27/2025	MTR-BOG	NACIONAL	AVIANCA	X	2/07/2025	$ 930,67	ECONOMICA
		337	1/07/2025	BOG-TCO-BOG	NACIONAL	SATENA	8/07/2025	11/07/2025	1243724	ECONOMICA
		338	1/07/2025	BOG-TCO-BOG	NACIONAL	SATENA	8/07/2025	11/07/2025	1243724	ECONOMICA
		339	1/07/2025	BOG-MTR-BOG	NACIONAL	LATAM	3/07/2025	4/07/2025	1810502	ECONOMICA
		340	2/07/2025	BOG-SJE-BOG	NACIONAL	CLIC	3/07/2025	4/07/2025	1323724	ECONOMICA
		341	2/07/2025	BOG-MTR-BOG	NACIONAL	LATAM	3/07/2025	4/07/2025	$ 1.810.502,00	ECONOMICA
		342	2/07/2025	BOG-SJE-BOG	NACIONAL	CLIC	3/07/2025	4/07/2025	$ 1.323.724,00	ECONOMICA
		343	2/07/2025	BOG-NVA-BOG	NACIONAL	AVIANCA	10/07/2025	11/07/2025	$ 1.217.724,00	ECONOMICA
		344	3/07/2025	BOG-VUP-BOG	NACIONAL	AVIANCA	9/07/2025	12/07/2025	$ 1.184.724,00	ECONOMICA
		345	3/07/2025	BOG-VUP-BOG	NACIONAL	AVIANCA	10/07/2025	12/07/2025	$ 1.082.724,00	ECONOMICA
		346	3/07/2025	BOG-VUP-BOG	NACIONAL	AVIANCA	10/07/2025	12/07/2025	1082724	ECONOMICA
		347	3/07/2025	BOG-VUP-BOG	NACIONAL	AVIANCA	10/07/2025	12/07/2025	1082724	ECONOMICA
		348	3/07/2025	BOG-VUP-BOG	NACIONAL	AVIANCA	10/07/2025	12/07/2025	1082724	ECONOMICA
		349	3/07/2025	BOG-PPN-BOG	NACIONAL	AVIANCA	9/07/2025	11/07/2025	935724	ECONOMICA
		350	3/07/2025	BOG-PPN-BOG	NACIONAL	AVIANCA	9/07/2025	11/07/2025	$ 935.724,00	ECONOMICA
		351	3/07/2025	BOG-UIB.BOG	NACIONAL	SATENA	9/07/2025	13/07/2025	$ 1.184.724,00	ECONOMICA
		352	3/07/2025	BOG-VUP-BOG	NACIONAL	AVIANCA	10/07/2025	12/07/2025	$ 1.123.884,00	ECONOMICA

		353	3/07/2025	BOG-UIB.BOG	NACIONAL	AVIANCA	8/07/2025	12/07/2025	$ 996.804,00	ECONOMICA
		354	3/07/2025	BOG-UIB.BOG	NACIONAL	AVIANCA	8/07/2025	12/07/2025	$ 996.804,00	ECONOMICA
		355	3/07/2025	BOG-ADZ-BOG	NACIONAL	LATAM	6/07/2025	8/07/2025	1246576	ECONOMICA
		356	3/07/2025	ADZ-PVA-ADZ	NACIONAL	SATENA	6/07/2025	X	1048624	ECONOMICA
		357	4/07/2025	BOG-IBE-BOG	NACIONAL	AVIANCA	9/07/2025	11/07/2025	730724	ECONOMICA
		358	4/07/2025	BOG-VUP-BOG	NACIONAL	AVIANCA	10/7/0205	12/07/2025	1121724	ECONOMICA
		359	4/07/2025	BOG-VUP-BOG	NACIONAL	AVIANCA	10/07/2025	12/07/2025	$ 1.121.724,00	ECONOMICA
		360	4/07/2025	BOG-VUP-BOG	NACIONAL	AVIANCA	10/07/2025	12/07/2025	$ 1.121.724,00	ECONOMICA
		361	4/07/2025	BOG-MZL-BOG	NACIONAL	AVIANCA	9/07/2025	12/07/2025	$ 1.125.724,00	ECONOMICA
		362	4/07/2025	BOG-MZL-BOG	NACIONAL	AVIANCA	9/07/2025	12/07/2025	$ 1.125.724,00	ECONOMICA
		363	4/07/2025	BOG-MDE-BOG	NACIONAL	LATAM	9/07/2025	11/07/2025	$ 778.904,00	ECONOMICA
		364	4/07/2025	BOG-BGA-BOG	NACIONAL	AVIANCA	9/07/2025	11/07/2025	770524	ECONOMICA
		365	4/07/2025	BOG-CLO-BOG	NACIONAL	AVIANCA	13/07/2025	13/07/2025	798150	ECONOMICA
		366	4/07/2025	BOG-CLO-BOG	NACIONAL	AVIANCA	13/07/2025	13/07/2025	798150	ECONOMICA
		367	4/07/2025	BOG-CLO-BOG	NACIONAL	AVIANCA	13/07/2025	13/07/2025	798150	ECONOMICA
		368	4/07/2025	BOG-CLO-BOG	NACIONAL	AVIANCA	12/07/2025	13/07/2025	$ 784.360,00	ECONOMICA
		369	7/07/2025	BOG-NVA	NACIONAL	AVIANCA	9/07/2025	X	$ 557.890,00	ECONOMICA
		370	7/07/2025	FLA-BOG	NACIONAL	SATENA	X	11/07/2025	$ 544.834,00	ECONOMICA
		371	7/07/2025	BOG-HAY-BOG	NACIONAL	SATENA	15/07/2025	17/07/2025	$ 899.974,00	ECONOMICA
		372	7/07/2025	BOG-HAY-BOG	NACIONAL	SATENA	15/07/2025	17/07/2025	$ 899.974,00	ECONOMICA
		373	7/07/2025	BOG-VUP-BOG	NACIONAL	AVIANCA	10/07/2025	11/07/2025	$ 962724	ECONOMICA
		374	7/07/2025	BOG-PSO-BOG	NACIONAL	AVIANCA	9/07/2025	11/07/2025	$ 1587350	ECONOMICA
		375	7/07/2025	BOG-PSO-BOG	NACIONAL	AVIANCA	9/07/2025	12/07/2025	$ 1598724	ECONOMICA
		376	7/07/2025	BOG-MZL-BOG	NACIONAL	AVIANCA	10/07/2025	11/07/2025	$ 1378280	ECONOMICA
		377	7/07/2025	BOG-MTR-BOG	NACIONAL	LATAM	15/07/2025	19/07/2025	$ 812.724,00	ECONOMICA
		378	7/07/2025	BOG-MTR-BOG	NACIONAL	LATAM	15/07/2025	19/07/2025	$ 812.724,00	ECONOMICA
		379	8/07/2025	BOG-PSO-BOG	NACIONAL	AVIANCA	13/07/2019	19/07/2025	$ 827.924,00	ECONOMICA
		380	8/07/2025	BOG-PSO-BOG	NACIONAL	AVIANCA	14/07/2025	19/07/2025	$ 1.047.727,00	ECONOMICA
		381	8/07/2025	BOG-PSO-BOG	NACIONAL	AVIANCA	13/07/2025	19/07/2025	$ 1.031.210,00	ECONOMICA
		382	8/07/2025	BOG-PEI-BOG	NACIONAL	AVIANCA	16/07/2025	19/07/2025	$ 638724	ECONOMICA
		383	0807/2025	BOG-UIB.BOG	NACIONAL	SATENA	14/07/2025	15/07/2025	$ 821850	ECONOMICA
		384	0807/2025	BOG-BGA-BOG	NACIONAL	LATAM	10/07/2025	11/07/2025	$ 1110724	ECONOMICA
		385	8/07/2025	BOG-BGA-BOG	NACIONAL	LATAM	10/07/2025	11/07/2025	$ 1110724	ECONOMICA
		386	8/07/2025	BOG-MDE-BOG	NACIONAL	AVIANCA	16/07/2025	17/07/2025	$ 596.724,00	ECONOMICA
		387	8/07/2025	BOG-MDE-BOG	NACIONAL	AVIANCA	16/07/2025	17/07/0205	$ 596.724,00	ECONOMICA
		388	8/07/2025	BOG-PEI-BOG	NACIONAL	AVIANCA	16/07/2025	19/07/2025	$ 638.724,00	ECONOMICA
		389	8/07/2025	BOG-MDE-BOG	NACIONAL	LATAM	22/07/2025	23/07/2025	$ 640.994,00	ECONOMICA
		390	8/07/2025	BOG-MDE-BOG	NACIONAL	LATAM	22/07/2025	23/07/2025	$ 640.994,00	ECONOMICA
		391	8/07/2025	BOG-CLO-BOG	NACIONAL	LATAM	13/07/2025	13/07/2025	$ 874340	ECONOMICA
		392	8/07/2025	BOG-PSO-BOG	NACIONAL	AVIANCA	13/07/2025	19/07/2025	$ 827924	ECONOMICA
		393	9/07/2025	BOG-PSO-BOG	NACIONAL	AVIANCA	14/07/2025	18/07/2025	$ 1537614	ECONOMICA

		394	9/07/2025	BOG-BAQ-BOG	NACIONAL	AVIANCA	14/07/2025	15/07/2025	$ 918724	ECONOMICA
		395	9/07/2025	BOG-CTG-BOG	NACIONAL	LATAM	10/07/2025	10/07/2025	$ 1.485.724,00	ECONOMICA
		396	9/07/2025	BOG-VUP-BOG	NACIONAL	AVIANCA	10/07/2025	12/07/2025	$ 1.068.724,00	ECONOMICA
		397	9/07/2025	BOG-VUP-BOG	NACIONAL	AVIANCA	10/07/2025	12/07/2025	$ 1.068.724,00	ECONOMICA
		398	9/07/2025	BOG-CLO-BOG	NACIONAL	AVIANCA	13/07/2025	13/07/2025	$ 1.675.724,00	ECONOMICA
		399	9/07/2025	BOG-CLO-BOG	NACIONAL	AVIANCA	13/07/2025	13/07/2025	$ 1.675.724,00	ECONOMICA
		400	09/07/0225	BOG-CLO-BOG	NACIONAL	AVIANCA	13/07/2025	13/07/2025	$ 1675724	ECONOMICA
		401	9/07/2025	BOG-CLO-BOG	NACIONAL	AVIANCA	14/07/2025	15/07/2025	$ 832724	ECONOMICA
		402	9/07/2025	UIB-BOG	NACIONAL	AVIANCA	X	10/07/2025	225500	ECONOMICA
		403	9/07/2025	UIB-BOG	NACIONAL	AVIANCA	X	10/07/2025	225500	ECONOMICA
		404	10/07/2025	BOG-RCH-CTG-BOG	NACIONAL	AVIANCA	21/07/2025	25/07/2025	$ 852.550,00	ECONOMICA
		405	10/07/2025	BOG-CUC-BOG	NACIONAL	AVIANCA	14/07/2025	15/07/2025	$ 933.860,00	ECONOMICA
		406	10/07/2025	BOG-PEI-BOG	NACIONAL	AVIANCA	17/07/2025	18/07/2025	$ 825.724,00	ECONOMICA
		407	10/07/2025	BOG-PSO-BOG	NACIONAL	AVIANCA	13/07/2025	19/07/2025	$ 1.296.724,00	ECONOMICA
		408	10/07/2025	BOG-PSO-BOG	NACIONAL	AVIANCA	17/07/2025	18/07/2025	$ 1.410.830,00	ECONOMICA
		409	10/07/2025	BOG-MTR-BOG	NACIONAL	AVIANCA	23/07/2025	25/07/2025	$ 877724	ECONOMICA
		410	10/07/2025	BOG-MDE-BOG	NACIONAL	LATAM	18/07/2025	20/07/2025	$ 882690	ECONOMICA
		411	10/07/2025	BOG-MDE-BOG	NACIONAL	LATAM	18/07/2025	20/07/2025	$ 882690	ECONOMICA
		412	10/07/2025	BOG-MTR-BOG	NACIONAL	LATAM	15/07/2025	18/07/2025	$ 828125	ECONOMICA
		413	10/07/2025	BOG-MDE-BOG	NACIONAL	LATAM	18/07/2025	20/07/2025	$ 882.690,00	ECONOMICA
		414	11/07/2025	BOG-EYP-BOG	NACIONAL	AVIANCA	21/07/2025	25/07/2025	$ 833.990,00	ECONOMICA
		415	11/07/2025	BOG-VVC-BOG	NACIONAL	SATENA	28/07/2025	1/08/2025	$ 869.550,00	ECONOMICA
		416	11/07/2025	BOG-VVC-BOG	NACIONAL	SATENA	28/07/2025	1/08/2025	$ 829.100,00	ECONOMICA
		417	11/07/2025	BOG-CLO-BOG	NACIONAL	AVIANCA	21/07/2025	27/07/2025	$ 792.960,00	ECONOMICA
		418	11/07/2025	BOG-CLO-BOG	NACIONAL	AVIANCA	21/07/2025	27/07/2025	$ 883450	ECONOMICA
		419	11/07/2025	BOG-EYP-BOG	NACIONAL	AVIANCA	21/07/2025	25/07/2025	$ 833990	ECONOMICA
		420	11/07/2025	BOG-IBE-BOG	NACIONAL	AVIANCA	24/07/2025	25/07/2025	$ 723020	ECONOMICA
		421	11/07/2025	BOG-IBE-BOG	NACIONAL	AVIANCA	24/07/2025	25/07/2025	$ 723020	ECONOMICA
		422	11/07/2025	BOG-MDE-MTR-BOG	NACIONAL	AVIANCA	28/07/2025	2/08/2025	$ 795.724,00	ECONOMICA
		423	11/07/2025	BOG-MDE-MTR-BOG	NACIONAL	AVIANCA	28/07/2025	2/08/2025	$ 805.724,00	ECONOMICA
		424	12/07/2025	BOG-BAQ-BOG	NACIONAL	AVIANCA	16/07/2025	18/07/2025	$ 1.033.950,00	ECONOMICA
		425	12/07/2025	BOG-CLO-BOG	NACIONAL	AVIANCA	23/07/2025	27/07/2025	$ 846.950,00	ECONOMICA
		426	12/07/2025	BOG-CLO-BOG	NACIONAL	AVIANCA	22/07/2025	27/07/2025	$ 910.724,00	ECONOMICA
		427	12/07/2025	BOG-CLO-BOG	NACIONAL	AVIANCA	21/07/2025	27/07/2025	$ 877724	ECONOMICA
		428	12/07/2025	BOG-CLO-BOG	NACIONAL	AVIANCA	22/07/2025	27/07/2025	$ 796724	ECONOMICA
		429	12/07/2025	BGA-BOG-BGA	NACIONAL	AVIANCA	18/07/2025	19/07/2025	$ 886290	ECONOMICA
		430	12/07/2025	BOG-BAQ-BOG	NACIONAL	AVIANCA	16/07/2025	18/07/2025	$ 1023730	ECONOMICA
		431	12/07/2025	CLO-BOG-CLO	NACIONAL	AVIANCA	18/07/2025	19/07/2025	$ 920.924,00	ECONOMICA
		432	12/07/2025	BOG-CLO-BOG	NACIONAL	AVIANCA	21/07/2025	27/07/2025	$ 899.724,00	ECONOMICA
		433	12/07/2025	BOG-CLO-BOG	NACIONAL	AVIANCA	21/07/2025	27/07/2025	$ 899.724,00	ECONOMICA
		434	12/07/2025	BOG-VUP-BOG	NACIONAL	AVIANCA	15/07/2025	17/07/2025	$ 1.158.724,00	ECONOMICA

435	12/07/2025	BOG-SMR-BOG	NACIONAL	AVIANCA	16/07/2025	18/07/2025	$ 1.063.724,00	ECONOMICA
436	12/07/2025	BOG-CTG-BOG	NACIONAL	LATAM	23/07/2025	25/07/2025	$ 865650	ECONOMICA
437	12/07/2025	BOG-CTG-BOG	NACIONAL	LATAM	23/07/2025	25/07/2025	$ 865650	ECONOMICA
438	14/07/2025	BOG-CLO-BOG	NACIONAL	AVIANCA	21/07/2025	27/07/2025	$ 799960	ECONOMICA
439	14/07/2025	BOG-CTG-BOG	NACIONAL	AVIANCA	24/07/2025	25/07/2025	$ 978724	ECONOMICA
440	14/07/2025	BOG-CTG-BOG	NACIONAL	AVIANCA	24/07/2025	25/07/2025	$ 978.724,00	ECONOMICA
441	14/07/2025	BOG-CUC-BOG	NACIONAL	AVIANCA	16/07/2025	17/07/2025	$ 1.013.724,00	ECONOMICA
442	14/07/2025	BOG-RCH-BOG	NACIONAL	AVIANCA	21/07/2025	22/07/2025	$ 894.724,00	ECONOMICA
443	14/07/2025	BOG-NVA-BOG	NACIONAL	AVIANCA	23/07/2025	25/07/2025	$ 1.299.746,00	ECONOMICA
444	14/07/2025	BOG-CLO-BOG	NACIONAL	AVIANCA	22/07/2025	27/07/2025	$ 888.724,00	ECONOMICA
445	14/07/2025	BOG-AXM-BOG	NACIONAL	AVIANCA	22/07/2025	24/07/2025	$ 869724	ECONOMICA
446	14/07/2025	BOG-EJA-BOG	NACIONAL	AVIANCA	28/07/2025	30/07/2025	$ 1078774	ECONOMICA
447	14/07/2025	BOG-AXM-BOG	NACIONAL	AVIANCA	22/07/2025	24/07/2025	$ 869724	ECONOMICA
448	14/07/2025	BOG-AXM-BOG	NACIONAL	AVIANCA	22/07/2025	24/07/2025	$ 792302	ECONOMICA
449	14/07/2025	BOG-PPN-BOG	NACIONAL	AVIANCA	15/07/2025	16/07/2025	$ 1.169.724,00	ECONOMICA
450	14/07/2025	BOG-CZU-BOG	NACIONAL	SATENA	22/07/2025	24/07/2025	$ 1.043.724,00	ECONOMICA
451	15/07/2025	BOG-CLO-BOG	NACIONAL	AVIANCA	23/07/2025	24/07/2025	$ 879.620,00	ECONOMICA
452	15/07/2025	BOG-RCH-BOG	NACIONAL	AVIANCA	23/07/2025	26/07/2025	$ 873.700,00	ECONOMICA
453	15/07/2025	BOG-MTR-BOG	NACIONAL	LATAM	15/07/2025	16/07/2025	$ 357.600,00	ECONOMICA
454	16/07/2025	BOG-BAQ	NACIONAL	AVIANCA	22/07/2025	x	$ 540727	ECONOMICA
455	16/07/2025	BAQ-BOG	NACIONAL	LATAM	X	22/07/2025	$ 447997	ECONOMICA
456	16/07/2025	BOG-BAQ	NACIONAL	AVIANCA	22/07/2025	x	$ 540727	ECONOMICA
457	16/07/2025	BAQ-BOG	NACIONAL	LATAM	X	22/07/2025	$ 447997	ECONOMICA
458	16/07/2025	BOG-BAQ	NACIONAL	AVIANCA	22/07/2025	x	$ 540.727,00	ECONOMICA
459	16/07/2025	BAQ-BOG	NACIONAL	LATAM	X	22/07/2025	$ 447.997,00	ECONOMICA
460	16/07/2025	BOG-BAQ	NACIONAL	AVIANCA	22/07/2025	x	$ 540.727,00	ECONOMICA
461	16/07/2025	BAQ-BOG	NACIONAL	LATAM	X	22/07/2025	$ 447.997,00	ECONOMICA
462	16/07/2025	BOG-AXM-PEI-BOG	NACIONAL	AVIANCA	22/07/2025	24/07/2025	$ 899.724,00	ECONOMICA
463	16/07/2025	BOG-AXM-PEI-BOG	NACIONAL	AVIANCA	22/07/2025	24/07/2025	$ 899724	ECONOMICA
464	16/07/2025	BOG-AXM-PEI-BOG	NACIONAL	AVIANCA	23/07/2025	24/07/2025	$ 980724	ECONOMICA
465	16/07/2025	BOG-ADZ	NACIONAL	AVIANCA	26/07/2025	X	$ 650410	ECONOMICA
466	16/07/2025	ADZ-BOG	NACIONAL	LATAM	X	26/07/2025	600314	ECONOMICA
467	16/07/2025	BOG-ADZ	NACIONAL	AVIANCA	26/07/2025	X	$ 650.410,00	ECONOMICA
468	16/07/2025	ADZ-BOG	NACIONAL	LATAM	X	26/07/2025	$ 600.314,00	ECONOMICA
469	16/07/2025	BOG-BAQ-BOG-AXM-PEI-BOG-BOG-ADZ	NACIONAL	AVIANCA	22/07/2025	26/07/2025	$ 2.300.861,00	ECONOMICA
470	16/07/2025	BAQ-BOG	NACIONAL	LATAM	X	22/07/2025	$ 447.997,00	ECONOMICA
471	16/07/2025	ADZ-BOG	NACIONAL	LATAM	X	26/07/2025	$ 600.314,00	ECONOMICA
472	16/07/2025	BOG-BAQ-BOG	NACIONAL	LATAM	21/07/2024	22/07/2025	998600	ECONOMICA
473	18/07/2025	BOG-BAQ-BOG	NACIONAL	AVIANCA	21/07/2024	22/07/2025	1276800	ECONOMICA
474	24/07/2025	BOG-MTR-BOG	NACIONAL	LATAM	30/07/2025	31/07/2025	975724	ECONOMICA

		475	24/07/2025	BOG-MTR-BOG	NACIONAL	LATAM	30/07/2025	31/07/2025	975724	ECONOMICA
		476	24/07/2025	BOG-MTR-BOG	NACIONAL	LATAM	30/07/2025	31/07/2025	$ 975.724,00	ECONOMICA
		477	26/07/2025	BOG-SMR	NACIONAL	AVIANCA	29/07/2025	X	$ 815.650,00	ECONOMICA
		478	26/07/2025	BOG-SMR	NACIONAL	AVIANCA	29/07/2025	X	$ 815.650,00	ECONOMICA
		479	26/07/2025	BOG-SMR	NACIONAL	AVIANCA	29/07/2025	X	$ 815.650,00	ECONOMICA
		480	26/07/2025	BOG-SMR	NACIONAL	AVIANCA	29/07/2025	X	$ 815.650,00	ECONOMICA
		481	26/07/2025	BOG-SMR	NACIONAL	AVIANCA	29/07/2025	X	815650	ECONOMICA
		482	26/07/2025	SMR-BOG	NACIONAL	LATAM	X	29/07/2025	866060	ECONOMICA
		483	26/07/2025	SMR-BOG	NACIONAL	LATAM	X	29/07/2025	866060	ECONOMICA
		484	26/07/2025	SMR-BOG	NACIONAL	LATAM	X	29/07/2025	866060	ECONOMICA
		485	26/07/2025	SMR-BOG	NACIONAL	LATAM	X	29/07/2025	$ 866.060,00	ECONOMICA
		486	26/07/2025	SMR-BOG	NACIONAL	LATAM	X	29/07/2025	$ 866.060,00	ECONOMICA
		487	26/07/2025	BOG-SMR	NACIONAL	AVIANCA	28/07/2025	X	$ 1.148.420,00	ECONOMICA
		488	26/07/2025	SMR-BOG	NACIONAL	LATAM	X	29/07/2025	$ 866.060,00	ECONOMICA
		489	28/07/2025	BOG-CLO-BOG	NACIONAL	AVIANCA	1/08/2025	2/08/2025	$ 901.850,00	ECONOMICA
		490	28/07/2025	BOG-MTR	NACIONAL	AVIANCA	31/07/2025	X	516850	ECONOMICA
		491	28/07/2025	MTR-BOG	NACIONAL	LATAM	X	31/07/2025	533874	ECONOMICA
		492	28/07/2025	BOG-MTR	NACIONAL	AVIANCA	31/07/2025	X	516850	ECONOMICA
		493	28/07/2025	MTR-BOG	NACIONAL	LATAM	X	31/07/2025	533874	ECONOMICA
		494	28/07/2025	BOG-MTR	NACIONAL	AVIANCA	31/07/2025	X	$ 516.850,00	ECONOMICA
		495	28/07/2025	MTR-BOG	NACIONAL	LATAM	X	31/07/2025	$ 533.874,00	ECONOMICA
		496	28/07/2025	BOG-MTR	NACIONAL	AVIANCA	31/07/2025	X	$ 516.850,00	ECONOMICA
		497	28/07/2025	MTR-BOG	NACIONAL	LATAM	X	31/07/2025	$ 533.874,00	ECONOMICA
		498	28/07/2025	BOG-MTR	NACIONAL	AVIANCA	31/07/2025	X	$ 516.850,00	ECONOMICA
		499	28/07/2025	MTR-BOG	NACIONAL	LATAM	X	31/07/2025	533874	ECONOMICA
		500	28/07/2025	BOG-MTR	NACIONAL	AVIANCA	31/07/2025	X	516850	ECONOMICA
		501	28/07/2025	MTR-BOG	NACIONAL	LATAM	X	31/07/2025	533874	ECONOMICA
		502	28/07/2025	BOG-MTR-BOG	NACIONAL	AVIANCA	30/07/2025	31/07/2025	998724	ECONOMICA
		503	28/07/2025	BOG-MTR-BOG	NACIONAL	AVIANCA	30/07/2025	31/07/2025	$ 998.724,00	ECONOMICA
		504	28/07/2025	BOG-MTR-BOG	NACIONAL	AVIANCA	30/07/2025	31/07/2025	$ 998.724,00	ECONOMICA
		505	28/07/2025	BOG-MTR-BOG	NACIONAL	AVIANCA	30/07/2025	31/07/2025	$ 998.724,00	ECONOMICA
		506	28/07/2025	BOG-MTR	NACIONAL	AVIANCA	29/07/2025	X	$ 564.850,00	ECONOMICA
		507	28/07/2025	MTR-BOG	NACIONAL	LATAM	X	31/07/2025	$ 533.874,00	ECONOMICA
		508	28/07/2025	BOG-MTR-BOG	NACIONAL	AVIANCA	30/07/2025	31/07/2025	1467724	ECONOMICA
		509	28/07/2025	BOG-MTR-BOG	NACIONAL	AVIANCA	30/07/2025	31/07/2025	1410724	ECONOMICA
		510	29/07/2025	BOG-CLO-BOG	NACIONAL	LATAM	30/07/2025	1/08/2025	1245724	ECONOMICA
		511	29/07/2025	BOG-CLO-BOG	NACIONAL	LATAM	30/07/2025	1/08/2025	1245724	ECONOMICA
		512	30/07/2025	BOG-ADZ.BOG	NACIONAL	AVIANCA	4/08/2025	5/08/2025	$ 690.500,00	ECONOMICA
		513	15/08/2025	BOG-UIB-BOG	NACIONAL	AVIANCA	20/08/2025	22/08/2025	$ 1.426.900,00	ECONOMICA
		514	15/08/2025	BOG-UIB-BOG	NACIONAL	AVIANCA	20/08/2025	22/08/2025	$ 1.426.900,00	ECONOMICA
		515	15/08/2025	BOG-UIB-BOG	NACIONAL	AVIANCA	20/08/2025	22/08/2025	$ 1.446.750,00	ECONOMICA

516	15/08/2025	BOG-BAQ-BOG	NACIONAL	AVIANCA	21/08/2025	22/08/2025	$ 1.675.870,00	ECONOMICA
517	15/08/2025	BOG-UIB-BOG	NACIONAL	AVIANCA	20/08/2025	22/08/2025	2090900	ECONOMICA
518	19/08/2025	BOG-PUU-BOG	NACIONAL	SATENA	25/08/2025	29/08/2025	1267650	ECONOMICA
519	19/08/2025	BOG-PUU-BOG	NACIONAL	SATENA	25/08/2025	29/08/2025	1267650	ECONOMICA
520	19/08/2025	BOG-MTR-BOG	NACIONAL	LATAM	21/08/2025	22/08/2025	1251970	ECONOMICA
521	19/08/2025	BOG-CUC-BOG	NACIONAL	LATAM	25/08/2025	29/08/2025	$ 985.600,00	ECONOMICA
522	19/08/2025	BOG-PPN-BOG	NACIONAL	AVIANCA	25/08/2025	30/08/2025	$ 797.390,00	ECONOMICA
523	19/08/2025	BOG-CLO-PPN-BOG	NACIONAL	AVIANCA	25/08/2025	30/08/2025	$ 1.050.600,00	ECONOMICA
524	19/08/2025	BOG-CLO-PPN-BOG	NACIONAL	AVIANCA	25/08/2025	30/08/2025	$ 1.050.600,00	ECONOMICA
525	19/08/2025	BOG-PPN-BOG	NACIONAL	AVIANCA	25/08/2025	30/08/2025	$ 1.273.550,00	ECONOMICA
526	19/08/2025	BOG-PPN-BOG	NACIONAL	AVIANCA	25/08/2025	30/08/2025	1273550	ECONOMICA
527	19/08/2025	BOG-PPN-BOG	NACIONAL	AVIANCA	25/08/2025	30/08/2025	1313900	ECONOMICA
528	19/08/2025	BOG-CLO-BOG	NACIONAL	AVIANCA	25/08/2025	26/08/2025	861777	ECONOMICA
529	19/08/2025	BOG-PPN-BOG	NACIONAL	AVIANCA	25/08/2025	30/08/2025	1313900	ECONOMICA
530	19/08/2025	BOG-PPN-BOG	NACIONAL	AVIANCA	25/08/2025	30/08/2025	$ 1.313.900,00	ECONOMICA
531	20//8/2025	BOG-UIB-BOG	NACIONAL	AVIANCA	20/08/2025	22/08/2025	$ 2.168.850,00	ECONOMICA
532	21//8/2026	BOG-MDE-BOG	NACIONAL	LATAM	25/08/2025	29/08/2025	$ 932.600,00	ECONOMICA
533	21//8/2026	BOG-BGA-BOG	NACIONAL	AVIANCA	28/08/2025	29/08/2025	$ 995.600,00	ECONOMICA
534	21//8/2026	BOG-BGA-BOG	NACIONAL	AVIANCA	28/08/2025	29/08/2025	$ 995.600,00	ECONOMICA
535	26/08/2025	BOG-TCO-BOG	NACIONAL	SATENA	3/09/2025	6/09/2025	1208850	ECONOMICA
536	26/08/2025	BOG-BAQ-BOG	NACIONAL	AVIANCA	27/08/2025	28/08/2025	1351700	ECONOMICA
537	28/08/2025	BOG-CZU-BOG	NACIONAL	SATENA	10/09/2025	12/09/2025	1095650	ECONOMICA
538	29/08/2025	BOG-PEI-BOG	NACIONAL	LATAM	1/09/2025	3/09/2025	995450	ECONOMICA
539	29/08/2025	BOG-PEI-BOG	NACIONAL	LATAM	1/09/2025	3/09/2025	$ 995.450,00	ECONOMICA
540	29/08/2025	BOG-ADZ-BOG	NACIONAL	LATAM	2/09/2025	3/09/2025	$ 1.361.800,00	ECONOMICA
541	29/08/2025	BGA-BOG	NACIONAL	AVIANCA	29/872025	X	$ 402.000,00	ECONOMICA
542	2/09/2025	BOG-MTR-BOG	NACIONAL	AVIANCA	4/09/2025	4/09/2025	$ 1.115.700,00	ECONOMICA
543	2/09/2025	MTR-MDE-BOG	NACIONAL	LATAM	10/09/2025	11/09/2025	$ 868.860,00	ECONOMICA
544	2/09/2025	BOG-VUP-BOG	NACIONAL	AVIANCA	11/09/2025	12/09/2025	996724	ECONOMICA
545	4/09/2025	BOG-PPN-BOG	NACIONAL	AVIANCA	5/09/2025	6/09/2025	1248320	ECONOMICA
546	5/09/2025	BOG-PPN-BOG	NACIONAL	AVIANCA	9/09/2012	12/09/2025	1110950	ECONOMICA
547	5/09/2025	BOG-PPN-BOG	NACIONAL	AVIANCA	9/09/2012	12/09/2025	1110950	ECONOMICA
548	5/09/2025	BOG-PPN-BOG	NACIONAL	AVIANCA	9/09/2012	12/09/2025	$ 1.110.950,00	ECONOMICA
549	5/09/2025	BOG-BAQ-BOG	NACIONAL	AVIANCA	11/09/2025	12/09/2025	$ 1.274.410,00	ECONOMICA
550	5/09/2025	BOG-BAQ-BOG	NACIONAL	AVIANCA	11/09/2025	12/09/2025	$ 1.274.410,00	ECONOMICA
551	9/09/2025	BOG-VGZ-BOG	NACIONAL	SATENA	15/09/2025	19/09/2025	$ 1.289.650,00	ECONOMICA
552	09/09/2025	BOG-VUP-BOG	NACIONAL	AVIANCA	29/09/2025	30/09/2025	$ 180.000,00	ECONOMICA

Durante la ejecución del Contrato **CPS-975-2024**, suscrito con la agencia de viajes Priority Tours S.A.S., y con corte al 9 de septiembre de 2025, fecha de finalización contractual, se adquirieron un total de **552 tiquetes.**

Posteriormente, una vez finalizado el contrato y agotados sus recursos, el 10 de septiembre de 2025 se inició la ejecución del Contrato de Suministro de Tiquetes No. **CSM-732-2025**, suscrito con la agencia de viajes SUBATOURS S.A.S. En desarrollo de este contrato, y con corte al 14 de julio de 2026, se han expedido **1.546 tiquetes:**

CONSECUTIVO	FECHA SOLICITUD	RUTA - ITINERARIO	AEROLINEA	VALOR TOTAL TIQUETES EXPEDIDO ; IVA INCLUIDO	FECHA 1 - IDA	FECHA 2 - REGRESO	RUTA	CLASE
1	12/09/2025	BOG/MTR/BOG	AVIANCA	1.089.852,00	15/09/2025	16/09/2025	NACIONAL	ECONOMICA
2	12/09/2025	BOG/MTR/BOG	AVIANCA	1.089.852,00	15/09/2025	16/09/2025	NACIONAL	ECONOMICA
3	12/09/2025	BOG/MTR/BOG	AVIANCA	1.114.989,00	15/09/2025	16/09/2025	NACIONAL	ECONOMICA
4	12/09/2025	BOG/MTR/BOG	AVIANCA	1.114.989,00	15/09/2025	16/09/2025	NACIONAL	ECONOMICA
5	12/09/2025	BOG/MTR/BOG	AVIANCA	1.114.989,00	15/09/2025	16/09/2025	NACIONAL	ECONOMICA
6	12/09/2025	BOG/MTR/BOG	LATAM	980.968,00	15/09/2025	16/09/2025	NACIONAL	ECONOMICA
7	12/09/2025	BOG/MTR/BOG	AVIANCA	1.114.989,00	15/09/2025	16/09/2025	NACIONAL	ECONOMICA
8	15/09/2025	MTR/BOG	AVIANCA	648.021,00	16/09/2025	16/09/2025	NACIONAL	ECONOMICA
9	15/09/2025	MTR/BOG	AVIANCA	648.021,00	16/09/2025	16/09/2025	NACIONAL	ECONOMICA
10	15/09/2025	BOG/MTR	LATAM	480.563,00	16/09/2025	16/09/2025	NACIONAL	ECONOMICA
11	15/09/2025	MTR/BOG	AVIANCA	441.341,00	16/09/2025	16/09/2025	NACIONAL	ECONOMICA
12	15/09/2025	BOG/MTR	LATAM	457.393,00	16/09/2025	16/09/2025	NACIONAL	ECONOMICA
13	15/09/2025	BOG/MTR	LATAM	509.175,00	16/09/2025	16/09/2025	NACIONAL	ECONOMICA
14	15/09/2025	BOG/CLO/BOG	AVIANCA	809.370,00	17/09/2025	20/09/2025	NACIONAL	ECONOMICA
15	15/09/2025	BOG/CUC/BOG	AVIANCA	982.012,00	17/09/2025	17/09/2025	NACIONAL	ECONOMICA
16	15/09/2025	BOG/CUC/BOG	AVIANCA	982.012,00	17/09/2025	17/09/2025	NACIONAL	ECONOMICA
17	15/09/2025	BOG/CUC/BOG	AVIANCA	982.012,00	17/09/2025	17/09/2025	NACIONAL	ECONOMICA
18	15/09/2025	BOG/CUC/BOG	AVIANCA	982.012,00	17/09/2025	17/09/2025	NACIONAL	ECONOMICA
19	15/09/2025	BOG/CUC/BOG	AVIANCA	982.012,00	17/09/2025	17/09/2025	NACIONAL	ECONOMICA
20	15/09/2025	BOG/CUC/BOG	AVIANCA	982.012,00	16/09/2025	17/09/2025	NACIONAL	ECONOMICA
21	15/09/2025	BOG/CLO/BOG	LATAM	866.157,00	18/09/2025	19/09/2025	NACIONAL	ECONOMICA
22	15/09/2025	MTR/BOG	AVIANCA	648.021,00	16/09/2025	16/09/2025	NACIONAL	ECONOMICA
23	15/09/2025	MTR/BOG	AVIANCA	648.021,00	16/09/2025	16/09/2025	NACIONAL	ECONOMICA
24	15/09/2025	BOG/MTR	LATAM	480.563,00	16/09/2025	16/09/2025	NACIONAL	ECONOMICA
25	15/09/2025	BOG/MTR	LATAM	480.563,00	16/09/2025	16/09/2025	NACIONAL	ECONOMICA
26	15/09/2025	BOG/CUC/BOG	AVIANCA	982.012,00	17/09/2025	17/09/2025	NACIONAL	ECONOMICA
27	15/09/2025	BOG/CUC/BOG	AVIANCA	982.012,00	17/09/2025	17/09/2025	NACIONAL	ECONOMICA
28	15/09/2025	BOG/CUC/BOG	AVIANCA	982.012,00	17/09/2025	17/09/2025	NACIONAL	ECONOMICA
29	15/09/2025	MTR/BOG	AVIANCA	648.021,00	16/09/2025	16/09/2025	NACIONAL	ECONOMICA
30	15/09/2025	MTR/BOG	AVIANCA	648.021,00	16/09/2025	16/09/2025	NACIONAL	ECONOMICA
31	15/09/2025	BOG/MTR/BOG	AVIANCA	1.078.842,00	15/09/2025	16/09/2025	NACIONAL	ECONOMICA
32	15/09/2025	BOG/MTR	LATAM	457.393,00	16/09/2025	16/09/2025	NACIONAL	ECONOMICA
33	15/09/2025	BOG/MTR	LATAM	457.393,00	16/09/2025	16/09/2025	NACIONAL	ECONOMICA

		34	15/09/2025	ACD/EOH/BOG	SATENA	713.157,00	18/09/2025	18/09/2025	NACIONAL	ECONOMICA
		35	15/09/2025	BOG/EOH/APO	CLIC	818.479,00	16/09/2025	16/09/2025	NACIONAL	ECONOMICA
		36	15/09/2025	BOG/EOH/APO	CLIC	818.479,00	16/09/2025	16/09/2025	NACIONAL	ECONOMICA
		37	15/09/2025	BOG/EYP/BOG	CLIC	1.160.804,00	18/09/2025	19/09/2025	NACIONAL	ECONOMICA
		38	15/09/2025	ACD/EOH/BOG	SATENA	910.287,00	18/09/2025	18/09/2025	NACIONAL	ECONOMICA
		39	16/09/2025	BOG/VVC/BOG	AVIANCA	974.519,00	23/09/2025	24/09/2025	NACIONAL	ECONOMICA
		40	16/09/2025	BOG/BGA/BOG	AVIANCA	857.702,00	19/09/2025	22/09/2025	NACIONAL	ECONOMICA
		41	16/09/2025	BOG/PPN/BOG	AVIANCA	779.891,00	23/09/2025	27/09/2025	NACIONAL	ECONOMICA
		42	16/09/2025	BOG/ADZ/BOG	AVIANCA	890.749,00	29/09/2025	1/10/2025	NACIONAL	ECONOMICA
		43	16/09/2025	BOG/VVC/PDA/BOG	SATENA	972.319,00	21/09/2025	22/09/2025	NACIONAL	ECONOMICA
		44	16/09/2025	BOG/UIB	SATENA	468.612,00	18/09/2025	18/09/2025	NACIONAL	ECONOMICA
		45	16/09/2025	ADZ/PVA/ADZ	SATENA	576.634,00	29/09/2025	30/09/2025	NACIONAL	ECONOMICA
		46	16/09/2025	BOG/UIB	SATENA	503.367,00	18/09/2025	18/09/2025	NACIONAL	ECONOMICA
		47	16/09/2025	UIB/BOG	CLIC	886.672,00	19/09/2025	19/09/2025	NACIONAL	ECONOMICA
		48	16/09/2025	UIB/EOH/BOG	CLIC	915.634,00	19/09/2025	19/09/2025	NACIONAL	ECONOMICA
		49	17/09/2025	BOG/CTG/BOG	LATAM	1.329.100,00	22/09/2025	26/09/2025	NACIONAL	ECONOMICA
		50	17/09/2025	BOG/VUP/RCH/BOG	AVIANCA	851.830,00	24/09/2025	26/09/2025	NACIONAL	ECONOMICA
		51	17/09/2025	BOG/VUP/BOG	AVIANCA	1.198.184,00	25/09/2025	26/09/2025	NACIONAL	ECONOMICA
		52	18/09/2025	BOG/MTR/BOG	AVIANCA	790.959,00	23/09/2025	26/09/2025	NACIONAL	ECONOMICA
		53	18/09/2025	BOG/MTR/BOG	AVIANCA	790.959,00	23/09/2025	26/09/2025	NACIONAL	ECONOMICA
		54	18/09/2025	BOG/MTR/BOG	AVIANCA	790.959,00	23/09/2025	26/09/2025	NACIONAL	ECONOMICA
		55	18/09/2025	BOG/MTR/BOG	AVIANCA	790.959,00	23/09/2025	26/09/2025	NACIONAL	ECONOMICA
		56	18/09/2025	BOG/MTR/BOG	AVIANCA	790.959,00	23/09/2025	26/09/2025	NACIONAL	ECONOMICA
		57	18/09/2025	BOG/MTR/BOG	AVIANCA	790.959,00	23/09/2025	26/09/2025	NACIONAL	ECONOMICA
		58	18/09/2025	BOG/MTR/BOG	AVIANCA	790.959,00	23/09/2025	26/09/2025	NACIONAL	ECONOMICA
		59	18/09/2025	BOG/MTR/BOG	AVIANCA	812.854,00	23/09/2025	26/09/2025	NACIONAL	ECONOMICA
		60	18/09/2025	BOG/MTR/BOG	AVIANCA	812.854,00	23/09/2025	26/09/2025	NACIONAL	ECONOMICA
		61	18/09/2025	BOG/BGA/BOG	AVIANCA	1.235.373,00	21/09/2025	21/09/2025	NACIONAL	ECONOMICA
		62	18/09/2025	BOG/BGA/BOG	AVIANCA	1.235.373,00	21/09/2025	21/09/2025	NACIONAL	ECONOMICA
		63	18/09/2025	BOG/BGA/BOG	AVIANCA	1.270.011,00	21/09/2025	21/09/2025	NACIONAL	ECONOMICA
		64	18/09/2025	BOG/BGA/BOG	AVIANCA	1.044.454,00	20/09/2025	21/09/2025	NACIONAL	ECONOMICA
		65	18/09/2025	BGA/BOG	AVIANCA	431.973,00	20/09/2025	20/09/2025	NACIONAL	ECONOMICA
		66	18/09/2025	BOG/BGA	LATAM	689.421,00	19/09/2025	19/09/2025	NACIONAL	ECONOMICA
		67	18/09/2025	BOG/BGA/BOG	AVIANCA	775.215,00	26/09/2025	27/09/2025	NACIONAL	ECONOMICA
		68	18/09/2025	BOG/SVI/FLA/BOG	SATENA	1.029.893,00	23/09/2025	25/09/2025	NACIONAL	ECONOMICA
		69	18/09/2025	BOG/SVI/FLA/BOG	SATENA	943.006,00	23/09/2025	25/09/2025	NACIONAL	ECONOMICA
		70	18/09/2025	BOG/UIB/BOG	SATENA	1.102.479,00	24/09/2025	26/09/2025	NACIONAL	ECONOMICA
		71	19/09/2025	BOG/MCO/BOG	LATAM	1.795.128,00	22/09/2025	25/09/2025	NACIONAL	ECONOMICA
		72	19/09/2025	BOG/BGA/BOG	AVIANCA	1.270.011,00	21/09/2025	21/09/2025	NACIONAL	ECONOMICA

		73	19/09/2025	BOG/BGA	AVIANCA	431.073,00	20/09/2025	20/09/2025	NACIONAL	ECONOMICA
		74	19/09/2025	BOG/BGA	AVIANCA	431.073,00	20/09/2025	20/09/2025	NACIONAL	ECONOMICA
		75	19/09/2025	BGA/BOG	LATAM	690.561,00	21/09/2025	21/09/2025	NACIONAL	ECONOMICA
		76	19/09/2025	BGA/BOG	LATAM	690.561,00	21/09/2025	21/09/2025	NACIONAL	ECONOMICA
		77	19/09/2025	BGA/BOG	LATAM	690.561,00	21/09/2025	21/09/2025	NACIONAL	ECONOMICA
		78	19/09/2025	BOG/BGA	AVIANCA	431.073,00	21/09/2025	21/09/2025	NACIONAL	ECONOMICA
		79	19/09/2025	BOG/AXM/BOG	AVIANCA	858.786,00	22/09/2025	23/09/2025	NACIONAL	ECONOMICA
		80	19/09/2025	BOG/MDE/BOG	AVIANCA	777.408,00	23/09/2025	26/09/2025	NACIONAL	ECONOMICA
		81	19/09/2025	BOG/MTR/BOG	LATAM	1.005.397,00	24/09/2025	25/09/2025	NACIONAL	ECONOMICA
		82	19/09/2025	BOG/MTR/BOG	AVIANCA	890.590,00	25/09/2025	26/09/2025	NACIONAL	ECONOMICA
		83	19/09/2025	BOG/CLO/BOG	LATAM	797.219,00	23/09/2025	26/09/2025	NACIONAL	ECONOMICA
		84	19/09/2025	BOG/CLO/BOG	LATAM	797.219,00	23/09/2025	26/09/2025	NACIONAL	ECONOMICA
		85	19/09/2025	BOG/CLO/BOG	LATAM	797.219,00	23/09/2025	26/09/2025	NACIONAL	ECONOMICA
		86	19/09/2025	BOG/CLO/BOG	LATAM	797.219,00	23/09/2025	26/09/2025	NACIONAL	ECONOMICA
		87	22/09/2025	BOG/MTR/BOG	LATAM	1.203.277,00	23/09/2025	26/09/2025	NACIONAL	ECONOMICA
		88	22/09/2025	BOG/MTR/BOG	LATAM	1.333.954,00	24/09/2025	26/09/2025	NACIONAL	ECONOMICA
		89	22/09/2025	BOG/PEI/BOG	LATAM	861.977,00	25/09/2025	26/09/2025	NACIONAL	ECONOMICA
		90	22/09/2025	BOG/MDE/BOG/MDE/BOG	LATAM	1.167.821,00	23/09/2025	26/09/2025	NACIONAL	ECONOMICA
		91	22/09/2025	BOG/PPN/BOG	AVIANCA	823.797,00	25/09/2025	27/09/2025	NACIONAL	ECONOMICA
		92	22/09/2025	BOG/MTR/BOG	LATAM	1.176.047,00	24/09/2025	26/09/2025	NACIONAL	ECONOMICA
		93	23/09/2025	ACD/EOH/BOG	SATENA	1.090.039,00	26/09/2025	26/09/2025	NACIONAL	ECONOMICA
		94	23/09/2025	BOG/EOH/APO	CLIC	1.186.882,00	24/09/2025	24/09/2025	NACIONAL	ECONOMICA
		95	23/09/2025	BOG/EOH/APO	CLIC	1.186.882,00	24/09/2025	24/09/2025	NACIONAL	ECONOMICA
		96	23/09/2025	BOG/FLA/BOG	CLIC	1.004.406,00	24/09/2025	27/09/2025	NACIONAL	ECONOMICA
		97	23/09/2025	BOG/AUC/BOG	CLIC	755.329,00	29/09/2025	2/10/2025	NACIONAL	ECONOMICA
		98	23/09/2025	BOG/EJA/BOG	CLIC	789.584,00	25/09/2025	26/09/2025	NACIONAL	ECONOMICA
		99	23/09/2025	BOG/EJA/BOG	CLIC	760.621,00	25/09/2025	26/09/2025	NACIONAL	ECONOMICA
		100	23/09/2025	BOG/EJA/BOG	CLIC	789.584,00	25/09/2025	26/09/2025	NACIONAL	ECONOMICA
		101	23/09/2025	BOG/MDE/BOG	LATAM	704.159,00	29/09/2025	30/09/2025	NACIONAL	ECONOMICA
		102	23/09/2025	BGA/BOG	LATAM	374.495,00	1/10/2025	1/10/2025	NACIONAL	ECONOMICA
		103	23/09/2025	BOG/MTR/BOG	LATAM	1.550.789,00	24/09/2025	26/09/2025	NACIONAL	ECONOMICA
		104	23/09/2025	BOG/MTR/BOG	LATAM	1.550.789,00	25/09/2025	26/09/2025	NACIONAL	ECONOMICA
		105	23/09/2025	BOG/MTR/BOG	LATAM	1.550.789,00	25/09/2025	26/09/2025	NACIONAL	ECONOMICA
		106	23/09/2025	BOG/MTR/BOG	LATAM	1.550.789,00	25/09/2025	26/09/2025	NACIONAL	ECONOMICA
		107	23/09/2025	BOG/MTR	LATAM	779.655,00	25/09/2025	25/09/2025	NACIONAL	ECONOMICA
		108	23/09/2025	BOG/MTR	LATAM	779.655,00	25/09/2025	25/09/2025	NACIONAL	ECONOMICA
		109	23/09/2025	BOG/MTR	LATAM	779.655,00	25/09/2025	25/09/2025	NACIONAL	ECONOMICA
		110	23/09/2025	MTR/BOG	AVIANCA	867.445,00	26/09/2025	26/09/2025	NACIONAL	ECONOMICA
		111	23/09/2025	MTR/BOG	AVIANCA	867.445,00	26/09/2025	26/09/2025	NACIONAL	ECONOMICA

		112	23/09/2025	MTR/BOG	AVIANCA	867.445,00	26/09/2025	26/09/2025	NACIONAL	ECONOMICA
		113	23/09/2025	BOG/MTR/BOG	LATAM	1.332.534,00	25/09/2025	26/09/2025	NACIONAL	ECONOMICA
		114	23/09/2025	BOG/PCR/BOG	SATENA	1.175.704,00	5/10/2025	6/10/2025	NACIONAL	ECONOMICA
		115	24/09/2025	BOG/MTR/BOG	LATAM	259.484,00	24/09/2025	26/09/2025	NACIONAL	ECONOMICA
		116	24/09/2025	BOG/PPN/BOG	AVIANCA	793.209,00	29/09/2025	1/10/2025	NACIONAL	ECONOMICA
		117	24/09/2025	BOG/MTR/BOG	AVIANCA	1.406.697,00	25/09/2025	26/09/2025	NACIONAL	ECONOMICA
		118	24/09/2025	BOG/CLO/BOG	AVIANCA	786.901,00	27/09/2025	29/09/2025	NACIONAL	ECONOMICA
		119	24/09/2025	BOG/VVC/PCR/BOG	SATENA	1.241.465,00	1/10/2025	2/10/2025	NACIONAL	ECONOMICA
		120	24/09/2025	BOG/PCR/BOG	SATENA	1.195.074,00	2/10/2025	2/10/2025	NACIONAL	ECONOMICA
		121	24/09/2025	BOG/PCR/BOG	SATENA	1.195.074,00	2/10/2025	2/10/2025	NACIONAL	ECONOMICA
		122	24/09/2025	BOG/PCR/BOG	SATENA	1.195.074,00	2/10/2025	2/10/2025	NACIONAL	ECONOMICA
		123	24/09/2025	BOG/PCR/BOG	SATENA	1.195.074,00	2/10/2025	2/10/2025	NACIONAL	ECONOMICA
		124	24/09/2025	BOG/PCR/BOG	SATENA	1.195.074,00	2/10/2025	2/10/2025	NACIONAL	ECONOMICA
		125	24/09/2025	BOG/PCR/BOG	SATENA	1.195.074,00	2/10/2025	2/10/2025	NACIONAL	ECONOMICA
		126	24/09/2025	BOG/PCR/BOG	SATENA	1.195.074,00	2/10/2025	2/10/2025	NACIONAL	ECONOMICA
		127	25/09/2025	BOG/MDE/BOG	LATAM	797.215,00	29/09/2025	1/10/2025	NACIONAL	ECONOMICA
		128	25/09/2025	BOG/VUP/BOG	AVIANCA	986.412,00	30/09/2025	1/10/2025	NACIONAL	ECONOMICA
		129	25/09/2025	BOG/VUP/BOG	AVIANCA	986.412,00	30/09/2025	1/10/2025	NACIONAL	ECONOMICA
		130	25/09/2025	BOG/VUP/BOG	AVIANCA	986.412,00	30/09/2025	1/10/2025	NACIONAL	ECONOMICA
		131	25/09/2025	BOG/VUP/BOG	AVIANCA	986.412,00	30/09/2025	1/10/2025	NACIONAL	ECONOMICA
		132	25/09/2025	BOG/VUP/BOG	AVIANCA	986.412,00	30/09/2025	1/10/2025	NACIONAL	ECONOMICA
		133	25/09/2025	BOG/VUP/BOG	AVIANCA	986.412,00	30/09/2025	1/10/2025	NACIONAL	ECONOMICA
		134	25/09/2025	BOG/VUP/BOG	AVIANCA	1.088.010,00	29/09/2025	1/10/2025	NACIONAL	ECONOMICA
		135	26/09/2025	BOG/VUP/BOG	AVIANCA	895.241,00	30/09/2025	1/10/2025	NACIONAL	ECONOMICA
		136	26/09/2025	BOG/VUP/BOG	AVIANCA	908.676,00	29/09/2025	30/09/2025	NACIONAL	ECONOMICA
		137	26/09/2025	BOG/VUP/BOG	AVIANCA	908.676,00	29/09/2025	30/09/2025	NACIONAL	ECONOMICA
		138	26/09/2025	BOG/MTR/BOG	LATAM	1.042.602,00	6/10/2025	7/10/2025	NACIONAL	ECONOMICA
		139	26/09/2025	BOG/MDE/MTR/BOG	AVIANCA	807.986,00	29/09/2025	4/10/2025	NACIONAL	ECONOMICA
		140	26/09/2025	BOG/MDE/MTR/BOG	AVIANCA	807.986,00	29/09/2025	4/10/2025	NACIONAL	ECONOMICA
		141	26/09/2025	BOG/UIB/BOG	SATENA	1.143.026,00	1/10/2025	2/10/2025	NACIONAL	ECONOMICA
		142	26/09/2025	BOG/UIB/EOH/BOG	SATENA	1.137.234,00	1/10/2025	3/10/2025	NACIONAL	ECONOMICA
		143	29/09/2025	CLO/SMR/CLO	AVIANCA	1.068.508,00	5/10/2025	8/10/2025	NACIONAL	ECONOMICA
		144	29/09/2025	BOG/SMR/BOG	LATAM	859.806,00	5/10/2025	8/10/2025	NACIONAL	ECONOMICA
		145	29/09/2025	BOG/SMR/BOG	LATAM	920.632,00	5/10/2025	8/10/2025	NACIONAL	ECONOMICA
		146	29/09/2025	BOG/CLO/BOG	LATAM	868.250,00	10/10/2025	12/10/2025	NACIONAL	ECONOMICA
		147	29/09/2025	BOG/MDE/BOG	LATAM	782.754,00	7/10/2025	8/10/2025	NACIONAL	ECONOMICA
		148	29/09/2025	BOG/UIB/EOH/BOG	SATENA	1.264.669,00	1/10/2025	3/10/2025	NACIONAL	ECONOMICA
		149	29/09/2025	ACD/EOH/BOG	SATENA	1.090.039,00	26/09/2025	26/09/2025	NACIONAL	ECONOMICA
		150	30/09/2025	BOG/VUP/BOG	AVIANCA	1.022.326,00	1/10/2025	3/10/2025	NACIONAL	ECONOMICA

		151	30/09/2025	BOG/CLO	LATAM	382.311,00	5/10/2025	5/10/2025	NACIONAL	ECONOMICA
		152	30/09/2025	BOG/CLO	LATAM	382.311,00	5/10/2025	5/10/2025	NACIONAL	ECONOMICA
		153	30/09/2025	BOG/SMR/BOG	LATAM	819.019,00	6/10/2025	7/10/2025	NACIONAL	ECONOMICA
		154	30/09/2025	BOG/CLO/BOG	LATAM	739.757,00	5/10/2025	8/10/2025	NACIONAL	ECONOMICA
		155	30/09/2025	CLO/EOH/UIB	CLIC	555.641,00	8/10/2025	8/10/2025	NACIONAL	ECONOMICA
		156	30/09/2025	CLO/EOH/UIB	CLIC	555.641,00	8/10/2025	8/10/2025	NACIONAL	ECONOMICA
		157	02/10/2025	UIB/BOG	CLIC	504.367,00	11/10/2025	11/10/2025	NACIONAL	ECONOMICA
		158	02/10/2025	UIB/BOG	CLIC	504.367,00	11/10/2025	11/10/2025	NACIONAL	ECONOMICA
		159	02/10/2025	BOG/RCH/BOG	AVIANCA	1.198.777,00	3/10/2025	4/10/2025	NACIONAL	ECONOMICA
		160	03/10/2025	BOG/CLO/BOG	LATAM	792.240,00	6/10/2025	6/10/2025	NACIONAL	ECONOMICA
		161	03/10/2025	BOG/BAQ/BOG	AVIANCA	759.496,00	20/10/2025	21/10/2025	NACIONAL	ECONOMICA
		162	03/10/2025	BOG/BAQ/BOG	AVIANCA	787.300,00	21/10/2025	22/10/2025	NACIONAL	ECONOMICA
		163	03/10/2025	BOG/BAQ/BOG	LATAM	750.009,00	20/10/2025	21/10/2025	NACIONAL	ECONOMICA
		164	03/10/2025	BOG/MTR/BOG	LATAM	1.221.585,00	6/10/2025	7/10/2025	NACIONAL	ECONOMICA
		165	03/10/2025	BOG/CLO/BOG	LATAM	854.683,00	6/10/2025	6/10/2025	NACIONAL	ECONOMICA
		166	03/10/2025	BOG/CTG/BOG	LATAM	1.056.862,00	6/10/2025	7/10/2025	NACIONAL	ECONOMICA
		167	03/10/2025	CLO/BOG	LATAM	366.976,00	12/10/2025	12/10/2025	NACIONAL	ECONOMICA
		168	03/10/2025	CLO/BOG	LATAM	366.976,00	12/10/2025	12/10/2025	NACIONAL	ECONOMICA
		169	03/10/2025	BOG/CLO/BOG	LATAM	1.012.589,00	4/10/2025	5/10/2025	NACIONAL	ECONOMICA
		170	03/10/2025	CLO/BOG	LATAM	366.976,00	12/10/2025	12/10/2025	NACIONAL	ECONOMICA
		171	03/10/2025	CLO/BOG	LATAM	366.976,00	12/10/2025	12/10/2025	NACIONAL	ECONOMICA
		172	03/10/2025	BOG/VUP/BOG	AVIANCA	1.283.105,00	8/10/2025	10/10/2025	NACIONAL	ECONOMICA
		173	03/10/2025	BOG/CLO/BOG	LATAM	820.629,00	10/10/2025	12/10/2025	NACIONAL	ECONOMICA
		174	03/10/2025	TCO/BOG	SATENA	580.069,00	7/10/2025	7/10/2025	NACIONAL	ECONOMICA
		175	03/10/2025	BOG/BUN	SATENA	567.084,00	10/10/2025	10/10/2025	NACIONAL	ECONOMICA
		176	03/10/2025	BOG/BUN	SATENA	567.084,00	10/10/2025	10/10/2025	NACIONAL	ECONOMICA
		177	03/10/2025	BOG/BUN	SATENA	567.084,00	10/10/2025	10/10/2025	NACIONAL	ECONOMICA
		178	03/10/2025	BOG/BUN	SATENA	567.084,00	10/10/2025	10/10/2025	NACIONAL	ECONOMICA
		179	03/10/2025	CLO/TCO/BOG/CLO	CLIC	1.235.276,00	6/10/2025	6/10/2025	NACIONAL	ECONOMICA
		180	06/10/2025	BOG/PDA/BOG	SATENA	1.040.114,00	27/10/2025	28/10/2025	NACIONAL	ECONOMICA
		181	06/10/2025	BOG/PDA/BOG	SATENA	1.022.681,00	27/10/2025	28/10/2025	NACIONAL	ECONOMICA
		182	07/10/2025	BOG/EOH/BOG	CLIC	1.502.669,00	8/10/2025	13/10/2025	NACIONAL	ECONOMICA
		183	07/10/2025	BOG/NVA/BOG	CLIC	1.172.389,00	9/10/2025	10/10/2025	NACIONAL	ECONOMICA
		184	07/10/2025	CLO/BOG	CLIC	202.243,00	8/10/2025	8/10/2025	NACIONAL	ECONOMICA
		185	07/10/2025	CLO/BOG	CLIC	202.243,00	8/10/2025	8/10/2025	NACIONAL	ECONOMICA
		186	07/10/2025	BOG/NVA/BOG	CLIC	1.172.389,00	9/10/2025	10/10/2025	NACIONAL	ECONOMICA
		187	07/10/2025	BOG/AXM/BOG	AVIANCA	827.623,00	14/10/2025	19/10/2025	NACIONAL	ECONOMICA
		188	07/10/2025	BOG/AXM/BOG	AVIANCA	799.586,00	14/10/2025	16/10/2025	NACIONAL	ECONOMICA
		189	07/10/2025	BOG/AXM/BOG	AVIANCA	799.586,00	14/10/2025	16/10/2025	NACIONAL	ECONOMICA

		190	07/10/2025	BOG/AXM/BOG	AVIANCA	744.435,00	13/10/2025	19/10/2025	NACIONAL	ECONOMICA
		191	07/10/2025	BOG/AXM/BOG	AVIANCA	815.454,00	14/10/2025	19/10/2025	NACIONAL	ECONOMICA
		192	07/10/2025	BOG/AXM/BOG	AVIANCA	744.435,00	13/10/2025	19/10/2025	NACIONAL	ECONOMICA
		193	07/10/2025	BOG/AXM/BOG	AVIANCA	744.435,00	13/10/2025	19/10/2025	NACIONAL	ECONOMICA
		194	07/10/2025	BOG/AXM/BOG	AVIANCA	762.631,00	13/10/2025	16/10/2025	NACIONAL	ECONOMICA
		195	07/10/2025	BOG/SMR/BOG	LATAM	1.267.675,00	10/10/2025	12/10/2025	NACIONAL	ECONOMICA
		196	07/10/2025	BOG/AXM/BOG	AVIANCA	744.435,00	13/10/2025	19/10/2025	NACIONAL	ECONOMICA
		197	07/10/2025	BOG/AXM/BOG	AVIANCA	815.454,00	14/10/2025	19/10/2025	NACIONAL	ECONOMICA
		198	07/10/2025	BOG/AXM/BOG	AVIANCA	810.820,00	13/10/2025	16/10/2025	NACIONAL	ECONOMICA
		199	07/10/2025	BOG/PSO	AVIANCA	443.476,00	20/10/2025	20/10/2025	NACIONAL	ECONOMICA
		200	07/10/2025	PSO/BOG	LATAM	390.173,00	22/10/2025	22/10/2025	NACIONAL	ECONOMICA
		201	08/10/2025	BOG/VUP/BOG	AVIANCA	1.193.093,00	13/10/2025	14/10/2025	NACIONAL	ECONOMICA
		202	08/10/2025	BOG/VUP/BOG	AVIANCA	1.193.093,00	13/10/2025	14/10/2025	NACIONAL	ECONOMICA
		203	08/10/2025	BOG/CLO/BOG	LATAM	796.269,00	14/10/2025	18/10/2025	NACIONAL	ECONOMICA
		204	08/10/2025	BOG/CUC/BOG	AVIANCA	978.303,00	27/10/2025	30/10/2025	NACIONAL	ECONOMICA
		205	08/10/2025	BOG/EYP/BOG	CLIC	1.056.539,00	14/10/2025	17/10/2025	NACIONAL	ECONOMICA
		206	08/10/2025	BOG/EYP/BOG	CLIC	1.160.804,00	14/10/2025	17/10/2025	NACIONAL	ECONOMICA
		207	08/10/2025	BOG/MVP/BOG	SATENA	908.398,00	21/10/2025	22/10/2025	NACIONAL	ECONOMICA
		208	08/10/2025	BOG/MVP/BOG	SATENA	908.398,00	21/10/2025	22/10/2025	NACIONAL	ECONOMICA
		209	08/10/2025	BOG/NVA/BOG	CLIC	708.989,00	16/10/2025	18/10/2025	NACIONAL	ECONOMICA
		210	08/10/2025	UIB/BOG	CLIC	550.707,00	11/10/2025	11/10/2025	NACIONAL	ECONOMICA
		211	08/10/2025	BOG/FLA/BOG	SATENA	1.363.541,00	14/10/2025	17/10/2025	NACIONAL	ECONOMICA
		212	08/10/2025	FLA/BOG	SATENA	620.617,00	17/10/2025	17/10/2025	NACIONAL	ECONOMICA
		213	08/10/2025	BOG/UIB	SATENA	769.822,00	10/10/2025	10/10/2025	NACIONAL	ECONOMICA
		214	09/10/2025	BOG/CUC/BOG	AVIANCA	978.303,00	27/10/2025	30/10/2025	NACIONAL	ECONOMICA
		215	09/10/2025	BOG/PEI/BOG	AVIANCA	629.344,00	23/10/2025	24/10/2025	NACIONAL	ECONOMICA
		216	09/10/2025	BOG/CLO/PPN/BOG	AVIANCA	930.029,00	20/10/2025	24/10/2025	NACIONAL	ECONOMICA
		217	09/10/2025	BOG/CLO/PPN/BOG	AVIANCA	930.029,00	20/10/2025	24/10/2025	NACIONAL	ECONOMICA
		218	09/10/2025	BOG/CLO/BOG	LATAM	850.497,00	11/10/2025	12/10/2025	NACIONAL	ECONOMICA
		219	09/10/2025	BOG/RCH/BOG	LATAM	957.799,00	14/10/2025	17/10/2025	NACIONAL	ECONOMICA
		220	09/10/2025	BOG/MDE/BOG	LATAM	982.341,00	14/10/2025	15/10/2025	NACIONAL	ECONOMICA
		221	09/10/2025	BOG/MDE/BOG	LATAM	982.341,00	14/10/2025	15/10/2025	NACIONAL	ECONOMICA
		222	09/10/2025	BOG/VGZ/PUU/BOG	SATENA	1.259.261,00	14/10/2025	17/10/2025	NACIONAL	ECONOMICA
		223	09/10/2025	BOG/VGZ/PUU/BOG	SATENA	1.241.884,00	14/10/2025	17/10/2025	NACIONAL	ECONOMICA
		224	10/10/2025	APO/BOG	SATENA	506.469,00	22/10/2025	22/10/2025	NACIONAL	ECONOMICA
		225	10/10/2025	BOG/EOH/APO	CLIC	897.257,00	20/10/2025	20/10/2025	NACIONAL	ECONOMICA
		226	10/10/2025	BOG/CLO/GPI/CLO/BOG	CLIC	1.268.680,00	13/10/2025	14/10/2025	NACIONAL	ECONOMICA
		227	10/10/2025	BOG/EOH/APO	CLIC	897.257,00	20/10/2025	20/10/2025	NACIONAL	ECONOMICA
		228	10/10/2025	BOG/MTR/BOG	AVIANCA	797.219,00	24/10/2025	25/10/2025	NACIONAL	ECONOMICA

		229	10/10/2025	BOG/MDE/BOG	LATAM	772.655,00	26/10/2025	1/11/2025	NACIONAL	ECONOMICA
		230	10/10/2025	BOG/CUC/BOG	LATAM	829.556,00	27/10/2025	30/10/2025	NACIONAL	ECONOMICA
		231	10/10/2025	BOG/MDE/BOG	LATAM	757.595,00	24/10/2025	1/11/2025	NACIONAL	ECONOMICA
		232	10/10/2025	BOG/MDE/BOG	AVIANCA	820.613,00	25/10/2025	1/11/2025	NACIONAL	ECONOMICA
		233	10/10/2025	BOG/LET	AVIANCA	579.601,00	14/10/2025	14/10/2025	NACIONAL	ECONOMICA
		234	10/10/2025	LET/BOG	LATAM	532.187,00	15/10/2025	15/10/2025	NACIONAL	ECONOMICA
		235	10/10/2025	BOG/MDE/BOG	LATAM	801.852,00	25/10/2025	1/11/2025	NACIONAL	ECONOMICA
		236	10/10/2025	BOG/CUC/BOG	AVIANCA	787.267,00	19/10/2025	24/10/2025	NACIONAL	ECONOMICA
		237	10/10/2025	BOG/CUC/BOG	AVIANCA	978.303,00	27/10/2025	30/10/2025	NACIONAL	ECONOMICA
		238	10/10/2025	BOG/LET	AVIANCA	579.601,00	14/10/2025	14/10/2025	NACIONAL	ECONOMICA
		239	10/10/2025	LET/BOG	LATAM	532.187,00	15/10/2025	15/10/2025	NACIONAL	ECONOMICA
		240	10/10/2025	BOG/PSO	AVIANCA	466.762,00	16/10/2025	16/10/2025	NACIONAL	ECONOMICA
		241	10/10/2025	PSO/BOG	LATAM	458.202,00	17/10/2025	17/10/2025	NACIONAL	ECONOMICA
		242	10/10/2025	BOG/PSO	AVIANCA	466.762,00	16/10/2025	16/10/2025	NACIONAL	ECONOMICA
		243	10/10/2025	PSO/BOG	LATAM	466.312,00	17/10/2025	17/10/2025	NACIONAL	ECONOMICA
		244	10/10/2025	BOG/CUC/BOG	AVIANCA	818.546,00	29/10/2025	30/10/2025	NACIONAL	ECONOMICA
		245	10/10/2025	BOG/AXM/BOG	LATAM	738.885,00	16/10/2025	17/10/2025	NACIONAL	ECONOMICA
		246	10/10/2025	BOG/AXM/BOG	LATAM	738.885,00	16/10/2025	17/10/2025	NACIONAL	ECONOMICA
		247	10/10/2025	BOG/AXM/BOG	LATAM	738.885,00	16/10/2025	17/10/2025	NACIONAL	ECONOMICA
		248	10/10/2025	BOG/AXM/BOG	LATAM	738.885,00	16/10/2025	17/10/2025	NACIONAL	ECONOMICA
		249	10/10/2025	BOG/AXM/BOG	LATAM	738.885,00	16/10/2025	17/10/2025	NACIONAL	ECONOMICA
		250	10/10/2025	BOG/AXM/BOG	LATAM	738.885,00	16/10/2025	17/10/2025	NACIONAL	ECONOMICA
		251	10/10/2025	BOG/AXM/BOG	LATAM	738.885,00	16/10/2025	17/10/2025	NACIONAL	ECONOMICA
		252	10/10/2025	BOG/AXM	AVIANCA	447.292,00	15/10/2025	15/10/2025	NACIONAL	ECONOMICA
		253	10/10/2025	AXM/BOG	LATAM	392.519,00	17/10/2025	17/10/2025	NACIONAL	ECONOMICA
		254	10/10/2025	APO/BOG	SATENA	506.469,00	22/10/2025	22/10/2025	NACIONAL	ECONOMICA
		255	14/10/2025	BOG/EYP/BOG	CLIC	1.601.034,00	15/10/2025	16/10/2025	NACIONAL	ECONOMICA
		256	14/10/2025	BOG/EYP/BOG	CLIC	1.322.994,00	15/10/2025	16/10/2025	NACIONAL	ECONOMICA
		257	14/10/2025	BOG/VUP/BOG	AVIANCA	1.240.240,00	15/10/2025	16/10/2025	NACIONAL	ECONOMICA
		258	14/10/2025	BOG/VUP/BOG	AVIANCA	1.240.240,00	15/10/2025	16/10/2025	NACIONAL	ECONOMICA
		259	14/10/2025	BOG/VUP/BOG	AVIANCA	1.240.240,00	15/10/2025	16/10/2025	NACIONAL	ECONOMICA
		260	14/10/2025	BOG/VUP/BOG	AVIANCA	1.240.240,00	15/10/2025	16/10/2025	NACIONAL	ECONOMICA
		261	14/10/2025	BOG/CTG/BOG	LATAM	860.513,00	21/10/2025	21/10/2025	NACIONAL	ECONOMICA
		262	14/10/2025	BOG/RCH/BOG	AVIANCA	729.539,00	28/10/2025	30/10/2025	NACIONAL	ECONOMICA
		263	14/10/2025	BOG/EYP	AVIANCA	417.872,00	23/10/2025	23/10/2025	NACIONAL	ECONOMICA
		264	14/10/2025	BOG/EYP	AVIANCA	417.872,00	23/10/2025	23/10/2025	NACIONAL	ECONOMICA
		265	14/10/2025	BOG/EYP	AVIANCA	417.872,00	23/10/2025	23/10/2025	NACIONAL	ECONOMICA
		266	14/10/2025	BOG/EYP	AVIANCA	417.872,00	23/10/2025	23/10/2025	NACIONAL	ECONOMICA
		267	14/10/2025	BOG/EYP	AVIANCA	417.872,00	22/10/2025	22/10/2025	NACIONAL	ECONOMICA

		268	14/10/2025	EYP/BOG	CLIC	394.709,00	24/10/2025	24/10/2025	NACIONAL	ECONOMICA
		269	14/10/2025	EYP/BOG	CLIC	394.709,00	24/10/2025	24/10/2025	NACIONAL	ECONOMICA
		270	14/10/2025	EYP/BOG	CLIC	394.709,00	24/10/2025	24/10/2025	NACIONAL	ECONOMICA
		271	14/10/2025	EYP/BOG	CLIC	394.709,00	24/10/2025	24/10/2025	NACIONAL	ECONOMICA
		272	14/10/2025	EYP/BOG	CLIC	394.709,00	24/10/2025	24/10/2025	NACIONAL	ECONOMICA
		273	15/10/2025	AXM/BOG	AVIANCA	56.873,00	17/10/2025	17/10/2025	NACIONAL	ECONOMICA
		274	15/10/2025	BOG/VUP/SMR/BOG	AVIANCA	848.901,00	22/10/2025	24/10/2025	NACIONAL	ECONOMICA
		275	15/10/2025	BOG/CLO/BOG	LATAM	263.448,00	18/10/2025	20/10/2025	NACIONAL	ECONOMICA
		276	15/10/2025	BOG/AXM	LATAM	391.829,00	16/10/2025	16/10/2025	NACIONAL	ECONOMICA
		277	15/10/2025	AXM/BOG	AVIANCA	424.139,00	16/10/2025	16/10/2025	NACIONAL	ECONOMICA
		278	15/10/2025	BOG/ADZ/BOG	LATAM	1.011.750,00	16/10/2025	18/10/2025	NACIONAL	ECONOMICA
		279	15/10/2025	BOG/ADZ/BOG	LATAM	1.011.750,00	16/10/2025	18/10/2025	NACIONAL	ECONOMICA
		280	15/10/2025	BOG/EYP	AVIANCA	417.872,00	23/10/2025	23/10/2025	NACIONAL	ECONOMICA
		281	15/10/2025	BOG/FLA/BOG	CLIC	1.515.305,00	20/10/2025	22/10/2025	NACIONAL	ECONOMICA
		282	15/10/2025	ADZ/PVA/ADZ	SATENA	605.689,00	17/10/2025	18/10/2025	NACIONAL	ECONOMICA
		283	15/10/2025	ADZ/PVA/ADZ	SATENA	605.689,00	17/10/2025	18/10/2025	NACIONAL	ECONOMICA
		284	15/10/2025	BOG/FLA/BOG	CLIC	1.515.305,00	20/10/2025	22/10/2025	NACIONAL	ECONOMICA
		285	15/10/2025	EYP/BOG	CLIC	394.709,00	24/10/2025	24/10/2025	NACIONAL	ECONOMICA
		286	16/10/2025	BOG/PEI/BOG	AVIANCA	904.375,00	20/10/2025	21/10/2025	NACIONAL	ECONOMICA
		287	16/10/2025	BOG/PEI/BOG	AVIANCA	904.375,00	20/10/2025	21/10/2025	NACIONAL	ECONOMICA
		288	16/10/2025	BOG/VUP/BOG	AVIANCA	1.005.756,00	31/10/2025	1/11/2025	NACIONAL	ECONOMICA
		289	16/10/2025	BOG/MDE/BOG	LATAM	783.672,00	17/10/2025	18/10/2025	NACIONAL	ECONOMICA
		290	17/10/2025	BOG/CLO/BOG	LATAM	711.477,00	29/10/2025	31/10/2025	NACIONAL	ECONOMICA
		291	17/10/2025	BOG/MDE/BOG	LATAM	680.781,00	25/10/2025	1/11/2025	NACIONAL	ECONOMICA
		292	17/10/2025	BOG/CLO/BOG	LATAM	777.161,00	24/10/2025	25/10/2025	NACIONAL	ECONOMICA
		293	17/10/2025	BOG/CLO/BOG	LATAM	711.477,00	29/10/2025	31/10/2025	NACIONAL	ECONOMICA
		294	17/10/2025	BOG/MTR/BOG	LATAM	791.763,00	21/10/2025	12/11/2025	NACIONAL	ECONOMICA
		295	17/10/2025	BOG/MTR/BOG	LATAM	791.763,00	21/10/2025	12/11/2025	NACIONAL	ECONOMICA
		296	17/10/2025	BOG/MTR/BOG	LATAM	791.763,00	21/10/2025	12/11/2025	NACIONAL	ECONOMICA
		297	17/10/2025	BOG/PEI/BOG	LATAM	613.938,00	29/10/2025	31/10/2025	NACIONAL	ECONOMICA
		298	17/10/2025	BOG/MTR/BOG	LATAM	809.608,00	21/10/2025	14/11/2025	NACIONAL	ECONOMICA
		299	17/10/2025	BOG/MTR/BOG	LATAM	763.852,00	21/10/2025	11/11/2025	NACIONAL	ECONOMICA
		300	17/10/2025	BOG/MTR/BOG	LATAM	763.852,00	21/10/2025	11/11/2025	NACIONAL	ECONOMICA
		301	17/10/2025	BOG/BAQ/BOG	LATAM	841.979,00	21/10/2025	21/10/2025	NACIONAL	ECONOMICA
		302	17/10/2025	BOG/PPN/BOG	CLIC	813.254,00	29/10/2025	31/10/2025	NACIONAL	ECONOMICA
		303	20/10/2025	BOG/UIB/BOG	SATENA	998.214,00	23/10/2025	26/10/2025	NACIONAL	ECONOMICA
		304	20/10/2025	BOG/MTR/BOG	AVIANCA	763.730,00	27/10/2025	11/11/2025	NACIONAL	ECONOMICA
		305	20/10/2025	BOG/MTR/BOG	LATAM	845.458,00	21/10/2025	22/10/2025	NACIONAL	ECONOMICA
		306	20/10/2025	BOG/MTR/BOG	LATAM	845.458,00	21/10/2025	22/10/2025	NACIONAL	ECONOMICA

		307	20/10/2025	BOG/EYP	LATAM	512.723,00	22/10/2025	22/10/2025	NACIONAL	ECONOMICA
		308	20/10/2025	EYP/BOG	AVIANCA	576.127,00	24/10/2025	24/10/2025	NACIONAL	ECONOMICA
		309	20/10/2025	BOG/MDE/BOG	LATAM	702.729,00	25/10/2025	1/11/2025	NACIONAL	ECONOMICA
		310	20/10/2025	BOG/RCH/BOG	AVIANCA	786.390,00	28/10/2025	30/10/2025	NACIONAL	ECONOMICA
		311	20/10/2025	BOG/PEI/AXM/BOG	AVIANCA	912.885,00	24/10/2025	26/10/2025	NACIONAL	ECONOMICA
		312	20/10/2025	BOG/FLA/BOG	CLIC	1.102.879,00	27/10/2025	31/10/2025	NACIONAL	ECONOMICA
		313	20/10/2025	BOG/FLA/BOG	CLIC	1.102.879,00	27/10/2025	31/10/2025	NACIONAL	ECONOMICA
		314	21/10/2025	BOG/BGA/BOG	LATAM	785.530,00	27/10/2025	28/10/2025	NACIONAL	ECONOMICA
		315	21/10/2025	BOG/BGA/BOG	AVIANCA	863.728,00	29/10/2025	30/10/2025	NACIONAL	ECONOMICA
		316	21/10/2025	BOG/MDE/BOG	LATAM	720.871,00	25/10/2025	1/11/2025	NACIONAL	ECONOMICA
		317	21/10/2025	BOG/MDE/BOG	LATAM	720.871,00	25/10/2025	1/11/2025	NACIONAL	ECONOMICA
		318	21/10/2025	BOG/MDE/BOG	LATAM	720.871,00	25/10/2025	1/11/2025	NACIONAL	ECONOMICA
		319	21/10/2025	BOG/PPN/BOG	AVIANCA	1.011.357,00	22/10/2025	22/10/2025	NACIONAL	ECONOMICA
		320	21/10/2025	BOG/UIB/EOH/BOG	SATENA	456.871,00	23/10/2025	28/10/2025	NACIONAL	ECONOMICA
		321	21/10/2025	BOG/EYP/BOG	CLIC	975.444,00	23/10/2025	23/10/2025	NACIONAL	ECONOMICA
		322	22/10/2025	MTR/BOG	LATAM	80.033,00	23/10/2025	23/10/2025	NACIONAL	ECONOMICA
		323	22/10/2025	MTR/BOG	LATAM	185.817,00	22/10/2025	22/10/2025	NACIONAL	ECONOMICA
		324	22/10/2025	BOG/MDE/BOG	LATAM	720.871,00	25/10/2025	1/11/2025	NACIONAL	ECONOMICA
		325	22/10/2025	BOG/CLO/BOG	LATAM	754.692,00	27/10/2025	28/10/2025	NACIONAL	ECONOMICA
		326	22/10/2025	BOG/MDE/BOG	LATAM	749.600,00	26/10/2025	31/10/2025	NACIONAL	ECONOMICA
		327	22/10/2025	BOG/CUC/MDE/SMR	AVIANCA	944.706,00	27/10/2025	28/10/2025	NACIONAL	ECONOMICA
		328	22/10/2025	RCH/BOG	AVIANCA	576.397,00	29/10/2025	29/10/2025	NACIONAL	ECONOMICA
		329	22/10/2025	BOG/EOH/BOG	CLIC	830.739,00	27/10/2025	29/10/2025	NACIONAL	ECONOMICA
		330	23/10/2025	BOG/VUP/BOG	AVIANCA	1.259.701,00	30/10/2025	31/10/2025	NACIONAL	ECONOMICA
		331	23/10/2025	BOG/MTR/BOG	LATAM	701.185,00	28/10/2025	11/11/2025	NACIONAL	ECONOMICA
		332	23/10/2025	BOG/MTR/BOG	LATAM	840.205,00	25/10/2025	11/11/2025	NACIONAL	ECONOMICA
		333	23/10/2025	BOG/MTR/BOG	LATAM	999.621,00	27/10/2025	12/11/2025	NACIONAL	ECONOMICA
		334	23/10/2025	BOG/MTR/BOG	AVIANCA	767.439,00	25/10/2025	10/11/2025	NACIONAL	ECONOMICA
		335	23/10/2025	BOG/MTR/BOG	LATAM	799.084,00	25/10/2025	12/11/2025	NACIONAL	ECONOMICA
		336	23/10/2025	BOG/MTR/BOG	AVIANCA	757.480,00	29/10/2025	9/11/2025	NACIONAL	ECONOMICA
		337	23/10/2025	UIB/BOG	SATENA	504.367,00	26/10/2025	26/10/2025	NACIONAL	ECONOMICA
		338	23/10/2025	BOG/MTR/BOG	LATAM	825.963,00	1/11/2025	10/11/2025	NACIONAL	ECONOMICA
		339	23/10/2025	BOG/MTR/BOG	LATAM	738.257,00	27/10/2025	12/11/2025	NACIONAL	ECONOMICA
		340	23/10/2025	BOG/TCO/BOG	SATENA	1.079.709,00	28/10/2025	30/10/2025	NACIONAL	ECONOMICA
		341	23/10/2025	BOG/TCO/BOG	SATENA	1.079.709,00	28/10/2025	30/10/2025	NACIONAL	ECONOMICA
		342	24/10/2025	BOG/MDE/BOG	LATAM	766.516,00	28/10/2025	28/10/2025	NACIONAL	ECONOMICA
		343	24/10/2025	BOG/CLO/BOG	LATAM	733.378,00	28/10/2025	31/10/2025	NACIONAL	ECONOMICA
		344	24/10/2025	BOG/MTR/BOG	LATAM	825.493,00	25/10/2025	11/11/2025	NACIONAL	ECONOMICA
		345	24/10/2025	BOG/CLO/BOG	LATAM	704.649,00	31/10/2025	9/11/2025	NACIONAL	ECONOMICA

		346	24/10/2025	BOG/MTR/BOG	AVIANCA	95.659,00	30/10/2025	11/11/2025	NACIONAL	ECONOMICA
		347	27/10/2025	BOG/CUC/BOG	LATAM	855.479,00	28/10/2025	30/10/2025	NACIONAL	ECONOMICA
		348	27/10/2025	CUC/BOG	AVIANCA	186.205,00	28/10/2025	28/10/2025	NACIONAL	ECONOMICA
		349	27/10/2025	MDE/BOG/MDE	LATAM	736.827,00	28/10/2025	7/11/2025	NACIONAL	ECONOMICA
		350	27/10/2025	BOG/CUC/BOG	AVIANCA	968.460,00	29/10/2025	30/10/2025	NACIONAL	ECONOMICA
		351	27/10/2025	BOG/MTR/BOG	LATAM	822.216,00	1/11/2025	10/11/2025	NACIONAL	ECONOMICA
		352	27/10/2025	BOG/PUU/BOG	SATENA	1.091.279,00	30/10/2025	1/11/2025	NACIONAL	ECONOMICA
		353	27/10/2025	PUU/BOG	SATENA	620.602,00	1/11/2025	1/11/2025	NACIONAL	ECONOMICA
		354	27/10/2025	BOG/PUU	CLIC	792.992,00	30/10/2025	30/10/2025	NACIONAL	ECONOMICA
		355	28/10/2025	BOG/SCL	LATAM AIR	1.727.182,00	31/10/2025	31/10/2025	NACIONAL	ECONOMICA
		356	28/10/2025	SCL/BOG	AVIANCA	1.384.138,00	9/11/2025	9/11/2025	NACIONAL	ECONOMICA
		357	28/10/2025	BOG/MTR/BOG	LATAM	964.241,00	1/11/2025	10/11/2025	NACIONAL	ECONOMICA
		358	28/10/2025	BOG/MTR/BOG	LATAM	852.207,00	1/11/2025	6/11/2025	NACIONAL	ECONOMICA
		359	28/10/2025	BOG/MTR/BOG	AVIANCA	722.842,00	5/11/2025	10/11/2025	NACIONAL	ECONOMICA
		360	28/10/2025	MTR/BOG	AVIANCA	418.521,00	3/11/2025	3/11/2025	NACIONAL	ECONOMICA
		361	28/10/2025	MTR/BOG	AVIANCA	418.521,00	3/11/2025	3/11/2025	NACIONAL	ECONOMICA
		362	28/10/2025	MTR/BOG	AVIANCA	418.521,00	3/11/2025	3/11/2025	NACIONAL	ECONOMICA
		363	28/10/2025	BOG/MTR/BOG	AVIANCA	853.518,00	31/10/2025	3/11/2025	NACIONAL	ECONOMICA
		364	28/10/2025	BOG/MTR/BOG	AVIANCA	853.518,00	31/10/2025	3/11/2025	NACIONAL	ECONOMICA
		365	28/10/2025	MTR/BOG	AVIANCA	418.521,00	3/11/2025	3/11/2025	NACIONAL	ECONOMICA
		366	28/10/2025	BOG/MTR/BOG	LATAM	821.746,00	1/11/2025	10/11/2025	NACIONAL	ECONOMICA
		367	28/10/2025	BOG/MTR/BOG	LATAM	709.712,00	2/11/2025	8/11/2025	NACIONAL	ECONOMICA
		368	28/10/2025	BOG/MTR/BOG	LATAM	709.712,00	2/11/2025	8/11/2025	NACIONAL	ECONOMICA
		369	28/10/2025	BOG/MTR/BOG	LATAM	997.721,00	1/11/2025	10/11/2025	NACIONAL	ECONOMICA
		370	28/10/2025	BOG/MTR/BOG	AVIANCA	890.240,00	30/10/2025	3/11/2025	NACIONAL	ECONOMICA
		371	28/10/2025	BOG/MDE/BOG	AVIANCA	1.116.732,00	30/10/2025	31/10/2025	NACIONAL	ECONOMICA
		372	28/10/2025	BOG/EOH/MTR	CLIC	1.754.547,00	31/10/2025	31/10/2025	NACIONAL	ECONOMICA
		373	28/10/2025	BOG/EOH/MTR	CLIC	1.754.547,00	31/10/2025	31/10/2025	NACIONAL	ECONOMICA
		374	28/10/2025	BOG/EOH/MTR	CLIC	1.754.547,00	31/10/2025	31/10/2025	NACIONAL	ECONOMICA
		375	28/10/2025	BOG/EOH/MTR	CLIC	1.754.547,00	31/10/2025	31/10/2025	NACIONAL	ECONOMICA
		376	28/10/2025	BOG/MDE/BOG	AVIANCA	1.116.732,00	30/10/2025	31/10/2025	NACIONAL	ECONOMICA
		377	28/10/2025	GOX/DOH/DFW/BRO	QATAR AIRWAYS	9.719.806,00	7/11/2025	7/11/2025	INTERNACIONAL	ECONOMICA
		378	28/10/2025	GOX/DOH/DFW/BRO	QATAR AIRWAYS	9.719.806,00	7/11/2025	7/11/2025	INTERNACIONAL	ECONOMICA
		379	29/10/2025	BOG/MTR/BOG	AVIANCA	849.001,00	31/10/2025	10/11/2025	NACIONAL	ECONOMICA
		380	29/10/2025	BOG/BAQ/BOG	AVIANCA	723.242,00	5/11/2025	7/11/2025	NACIONAL	ECONOMICA
		381	29/10/2025	BOG/MTR/BOG	LATAM	1.035.743,00	1/11/2025	4/11/2025	NACIONAL	ECONOMICA
		382	31/11/2025	EOH/OCV/EOH/BOG/EOH	SATENA	1.625.126,00	4/11/2025	5/11/2025	NACIONAL	ECONOMICA
		383	31/11/2025	BOG/EOH/OCV/EOH/BOG	SATENA	1.625.126,00	4/11/2025	5/11/2025	NACIONAL	ECONOMICA
		384	31/11/2025	BOG/EOH/OCV/EOH/BOG	SATENA	1.665.674,00	4/11/2025	5/11/2025	NACIONAL	ECONOMICA

		385	27/10/2025	BOG/MAD/DOH/GOX/DOH	QATAR AIR	21.720.449,00	28/10/2025	7/11/2025	INTERNACIONAL	ECONOMICA
		386	27/10/2025	DOH/MAD/BOG	QATAR AIR		7/11/2025	7/11/2025		ECONOMICA
		387	04/11/2025	BOG/TCO/BOG	SATENA	1.097.086,00	5/11/2025	6/11/2025	NACIONAL	ECONOMICA
		388	04/11/2025	BOG/CLO/BOG	LATAM	943.041,00	5/11/2025	6/11/2025	NACIONAL	ECONOMICA
		389	04/11/2025	BOG/CLO/BOG	LATAM	835.875,00	6/11/2025	6/11/2025	NACIONAL	ECONOMICA
		390	04/11/2025	BOG/CLO/BOG	LATAM	835.875,00	6/11/2025	6/11/2025	NACIONAL	ECONOMICA
		391	04/11/2025	BOG/CLO/BOG	LATAM	835.875,00	6/11/2025	6/11/2025	NACIONAL	ECONOMICA
		392	04/11/2025	BOG/CLO/BOG	LATAM	764.856,00	6/11/2025	7/11/2025	NACIONAL	ECONOMICA
		393	04/11/2025	BOG/CLO/BOG	LATAM	930.181,00	6/11/2025	6/11/2025	NACIONAL	ECONOMICA
		394	04/11/2025	BOG/IBE/BOG	AVIANCA	707.139,00	6/11/2025	8/11/2025	NACIONAL	ECONOMICA
		395	04/11/2025	BOG/BAQ/BOG	AVIANCA	853.918,00	5/11/2025	7/11/2025	NACIONAL	ECONOMICA
		396	05/11/2025	BOG/CLO/BOG	LATAM	799.984,00	7/11/2025	9/11/2025	NACIONAL	ECONOMICA
		397	05/11/2025	BOG/CLO/BOG	LATAM	992.869,00	6/11/2025	6/11/2025	NACIONAL	ECONOMICA
		398	05/11/2025	BOG/CLO/BOG	LATAM	799.984,00	7/11/2025	9/11/2025	NACIONAL	ECONOMICA
		399	05/11/2025	BOG/SMR/BOG	LATAM	846.405,00	8/11/2025	10/11/2025	NACIONAL	ECONOMICA
		400	05/11/2025	BOG/CLO/BOG	AVIANCA	775.316,00	6/11/2025	8/11/2025	NACIONAL	ECONOMICA
		401	05/11/2025	BOG/TCO/BOG	SATENA	1.056.539,00	9/11/2025	10/11/2025	NACIONAL	ECONOMICA
		402	06/11/2025	BOG/SMR/BAQ/BOG	LATAM	1.243.940,00	8/11/2025	10/11/2025	NACIONAL	ECONOMICA
		403	06/11/2025	BOG/MTR/BOG	LATAM	797.751,00	8/11/2025	10/11/2025	NACIONAL	ECONOMICA
		404	06/11/2025	BOG/MTR/BOG	AVIANCA	718.441,00	9/11/2025	10/11/2025	NACIONAL	ECONOMICA
		405	06/11/2025	BOG/MTR/BOG	AVIANCA	718.441,00	9/11/2025	10/11/2025	NACIONAL	ECONOMICA
		406	06/11/2025	BOG/MTR/BOG	AVIANCA	1.051.271,00	8/11/2025	10/11/2025	NACIONAL	ECONOMICA
		407	06/11/2025	BOG/MTR/BOG	AVIANCA	853.518,00	8/11/2025	10/11/2025	NACIONAL	ECONOMICA
		408	06/11/2025	BOG/MTR/BOG	AVIANCA	1.051.271,00	8/11/2025	10/11/2025	NACIONAL	ECONOMICA
		409	06/11/2025	BOG/VUP/BOG	AVIANCA	889.682,00	10/11/2025	11/11/2025	NACIONAL	ECONOMICA
		410	06/11/2025	BOG/BAQ/RCH/BOG	AVIANCA	1.013.196,00	11/11/2025	14/11/2025	NACIONAL	ECONOMICA
		411	06/11/2025	BOG/RCH/BOG	AVIANCA	749.006,00	10/11/2025	12/11/2025	NACIONAL	ECONOMICA
		412	06/11/2025	BOG/NVA/BOG	CLIC	929.104,00	7/11/2025	8/11/2025	NACIONAL	ECONOMICA
		413	08/11/2025	BOG/PEI	LATAM	343.349,00	11/11/2025	11/11/2025	NACIONAL	ECONOMICA
		414	08/11/2025	BOG/PEI	LATAM	343.349,00	11/11/2025	11/11/2025	NACIONAL	ECONOMICA
		415	08/11/2025	BOG/PEI	LATAM	343.349,00	11/11/2025	11/11/2025	NACIONAL	ECONOMICA
		416	08/11/2025	PEI/BOG	AVIANCA	345.769,00	11/11/2025	11/11/2025	NACIONAL	ECONOMICA
		417	08/11/2025	PEI/BOG	AVIANCA	345.769,00	11/11/2025	11/11/2025	NACIONAL	ECONOMICA
		418	08/11/2025	PEI/BOG	AVIANCA	345.769,00	11/11/2025	11/11/2025	NACIONAL	ECONOMICA
		419	08/11/2025	BOG/PEI	LATAM	524.308,00	10/11/2025	10/11/2025	NACIONAL	ECONOMICA
		420	08/11/2025	PEI/BOG	AVIANCA	345.769,00	11/11/2025	11/11/2025	NACIONAL	ECONOMICA
		421	08/11/2025	MTR/BOG	AVIANCA	396.860,00	12/11/2025	12/11/2025	NACIONAL	ECONOMICA
		422	08/11/2025	BOG/PEI	LATAM	343.349,00	11/11/2025	11/11/2025	NACIONAL	ECONOMICA
		423	08/11/2025	PEI/BOG	AVIANCA	345.769,00	11/11/2025	11/11/2025	NACIONAL	ECONOMICA

		424	08/11/2025	BOG/BAQ/RCH/BOG	LATAM	707.240,00	11/11/2025	14/11/2025	NACIONAL	ECONOMICA
		425	08/11/2025	BOG/CLO/BOG	AVIANCA	748.904,00	10/11/2025	12/11/2025	NACIONAL	ECONOMICA
		426	08/11/2025	BOG/MTR/BOG	AVIANCA	848.534,00	9/11/2025	10/11/2025	NACIONAL	ECONOMICA
		427	08/11/2025	MTR/BOG	AVIANCA	81.435,00	14/11/2025	14/11/2025	NACIONAL	ECONOMICA
		428	08/11/2025	BOG/LET	AVIANCA	654.369,00	11/11/2025	11/11/2025	NACIONAL	ECONOMICA
		429	08/11/2025	LET/BOG	LATAM	640.815,00	13/11/2025	13/11/2025	NACIONAL	ECONOMICA
		430	08/11/2025	BOG/EOH/APO	CLIC	694.519,00	12/11/2025	12/11/2025	NACIONAL	ECONOMICA
		431	08/11/2025	BOG/EOH/APO	CLIC	694.519,00	12/11/2025	12/11/2025	NACIONAL	ECONOMICA
		432	08/11/2025	MTR/BOG	AVIANCA	426.173,00	14/11/2025	14/11/2025	NACIONAL	ECONOMICA
		433	08/11/2025	BOG/PEI	LATAM	52.122,00	10/11/2025	10/11/2025	NACIONAL	ECONOMICA
		434	08/11/2025	PEI/BOG	AVIANCA	52.122,00	11/11/2025	11/11/2025	NACIONAL	ECONOMICA
		435	08/11/2025	BOG/RVE/BOG	SATENA	1.026.403,00	13/11/2025	15/11/2025	NACIONAL	ECONOMICA
		436	08/11/2025	BOG/PUU/VGZ/BOG	SATENA	1.154.996,00	11/11/2025	13/11/2025	NACIONAL	ECONOMICA
		437	10/11/2025	BOG/PSO	AVIANCA	499.658,00	18/11/2025	18/11/2025	NACIONAL	ECONOMICA
		438	10/11/2025	PSO/BOG	AIR FRANCE	377.631,00	20/11/2025	20/11/2025	NACIONAL	ECONOMICA
		439	10/11/2025	PEI/BOG	AVIANCA	213.387,00	11/11/2025	11/11/2025	NACIONAL	ECONOMICA
		440	10/11/2025	PEI/BOG	AVIANCA	213.387,00	11/11/2025	11/11/2025	NACIONAL	ECONOMICA
		441	10/11/2025	BOG/CTG/BOG	LATAM	873.371,00	17/11/2025	18/11/2025	NACIONAL	ECONOMICA
		442	10/11/2025	BOG/MDE/BOG	LATAM	701.779,00	28/11/2025	28/11/2025	NACIONAL	ECONOMICA
		443	10/11/2025	BOG/MTR/BOG	AVIANCA	654.947,00	18/11/2025	19/11/2025	NACIONAL	ECONOMICA
		444	10/11/2025	BOG/NVA	AVIANCA	413.471,00	18/11/2025	18/11/2025	NACIONAL	ECONOMICA
		445	10/11/2025	BOG/MVP/BOG	SATENA	1.060.452,00	13/11/2025	15/11/2025	NACIONAL	ECONOMICA
		446	10/11/2025	PTX/BOG	SATENA	365.732,00	20/11/2025	20/11/2025	NACIONAL	ECONOMICA
		447	10/11/2025	BOG/PEI	LATAM	345.457,00	11/11/2025	11/11/2025	NACIONAL	ECONOMICA
		448	10/11/2025	PEI/BOG	AVIANCA	367.197,00	11/11/2025	11/11/2025	NACIONAL	ECONOMICA
		449	10/11/2025	BOG/PEI	LATAM	345.457,00	11/11/2025	11/11/2025	NACIONAL	ECONOMICA
		450	10/11/2025	PEI/BOG	AVIANCA	367.197,00	11/11/2025	11/11/2025	NACIONAL	ECONOMICA
		451	10/11/2025	BOG/CDG/HND/CDG/BOG	AIR FRANCE	14.603.758,00	12/11/2025	23/11/2025	INTERNACIONAL	ECONOMICA
		452	10/11/2025	BOG/VVC	LATAM	429.914,00	13/11/2025	13/11/2025	NACIONAL	ECONOMICA
		453	10/11/2025	BOG/PPN/BOG	LATAM	1.021.784,00	13/11/2025	14/11/2025	NACIONAL	ECONOMICA
		454	10/11/2025	VVC/BOG	SATENA	511.718,00	15/11/2025	15/11/2025	NACIONAL	ECONOMICA
		455	11/11/2025	BOG/RCH/BOG	AVIANCA	821.546,00	13/11/2025	14/11/2025	NACIONAL	ECONOMICA
		456	11/11/2025	BOG/RCH/BOG	AVIANCA	821.546,00	13/11/2025	14/11/2025	NACIONAL	ECONOMICA
		457	11/11/2025	BOG/RCH/BOG	AVIANCA	821.546,00	13/11/2025	14/11/2025	NACIONAL	ECONOMICA
		458	11/11/2025	BOG/RCH/BOG	AVIANCA	915.007,00	12/11/2025	14/11/2025	NACIONAL	ECONOMICA
		459	11/11/2025	BOG/MTR/BOG	LATAM	706.852,00	17/11/2025	21/11/2025	NACIONAL	ECONOMICA
		460	11/11/2025	BOG/RCH/BOG	AVIANCA	821.546,00	13/11/2025	14/11/2025	NACIONAL	ECONOMICA
		461	11/11/2025	BOG/AXM	AVIANCA	554.341,00	13/11/2025	13/11/2025	NACIONAL	ECONOMICA
		462	11/11/2025	AXM/BOG	LATAM	381.331,00	14/11/2025	14/11/2025	NACIONAL	ECONOMICA

		463	11/11/2025	BOG/RCH/BOG	AVIANCA	821.546,00	13/11/2025	14/11/2025	NACIONAL	ECONOMICA
		464	11/11/2025	BOG/RCH/SMR/BOG	LATAM	873.225,00	13/11/2025	15/11/2025	NACIONAL	ECONOMICA
		465	11/11/2025	BOG/CLO/BOG	LATAM	843.322,00	13/11/2025	15/11/2025	NACIONAL	ECONOMICA
		466	11/11/2025	BOG/CLO/BOG	LATAM	1.086.373,00	14/11/2025	14/11/2025	NACIONAL	ECONOMICA
		467	11/11/2025	PTX/BOG	LATAM	551.092,00	22/11/2025	22/11/2025	NACIONAL	ECONOMICA
		468	11/11/2025	BOG/PTX	SATENA	422.272,00	19/11/2025	19/11/2025	NACIONAL	ECONOMICA
		469	11/11/2025	BOG/UIB	SATENA	723.482,00	12/11/2025	12/11/2025	NACIONAL	ECONOMICA
		470	11/11/2025	BOG/UIB/BOG	SATENA	911.326,00	13/11/2025	15/11/2025	NACIONAL	ECONOMICA
		471	12/11/2025	BOG/RCH/BOG	AVIANCA	1.072.969,00	13/11/2025	14/11/2025	NACIONAL	ECONOMICA
		472	12/11/2025	BOG/BAQ/BOG	AVIANCA	741.777,00	18/11/2025	20/11/2025	NACIONAL	ECONOMICA
		473	12/11/2025	BOG/CTG/BOG	LATAM	741.507,00	24/11/2025	27/11/2025	NACIONAL	ECONOMICA
		474	12/11/2025	BOG/RCH/BOG	AVIANCA	1.072.969,00	13/11/2025	14/11/2025	NACIONAL	ECONOMICA
		475	12/11/2025	BOG/VUP/BOG	AVIANCA	998.348,00	14/11/2025	15/11/2025	NACIONAL	ECONOMICA
		476	12/11/2025	BOG/RCH/BOG	AVIANCA	1.072.969,00	13/11/2025	14/11/2025	NACIONAL	ECONOMICA
		477	12/11/2025	BOG/BGA/BOG	AVIANCA	747.644,00	13/11/2025	15/11/2025	NACIONAL	ECONOMICA
		478	12/11/2025	BOG/CLO/BOG	AVIANCA	825.014,00	14/11/2025	14/11/2025	NACIONAL	ECONOMICA
		479	12/11/2025	BOG/LIM/BOG	AVIANCA	2.336.152,00	22/11/2025	6/12/2025	INTERNACIONAL	ECONOMICA
		480	13/11/2025	BOG/VUP/BOG	AVIANCA	1.117.673,00	15/11/2025	16/11/2025	NACIONAL	ECONOMICA
		481	13/11/2025	BOG/ADZ	AVIANCA	427.643,00	19/11/2025	19/11/2025	NACIONAL	ECONOMICA
		482	13/11/2025	ADZ/BOG	LATAM	503.828,00	19/11/2025	19/11/2025	NACIONAL	ECONOMICA
		483	13/11/2025	BOG/ADZ	AVIANCA	427.643,00	19/11/2025	19/11/2025	NACIONAL	ECONOMICA
		484	13/11/2025	BOG/ADZ	AVIANCA	427.643,00	19/11/2025	19/11/2025	NACIONAL	ECONOMICA
		485	13/11/2025	BOG/ADZ	AVIANCA	427.643,00	19/11/2025	19/11/2025	NACIONAL	ECONOMICA
		486	13/11/2025	ADZ/BOG	LATAM	503.828,00	19/11/2025	19/11/2025	NACIONAL	ECONOMICA
		487	13/11/2025	ADZ/BOG	LATAM	503.828,00	19/11/2025	19/11/2025	NACIONAL	ECONOMICA
		488	13/11/2025	ADZ/BOG	LATAM	503.828,00	19/11/2025	19/11/2025	NACIONAL	ECONOMICA
		489	13/11/2025	BOG/SJE/BOG	SATENA	1.136.804,00	27/11/2025	29/11/2025	NACIONAL	ECONOMICA
		490	13/11/2025	BOG/PPN/BOG	CLIC	813.254,00	19/11/2025	25/11/2025	NACIONAL	ECONOMICA
		491	14/11/2025	BOG/FLA/BOG	CLIC	1.573.230,00	18/11/2025	19/11/2025	NACIONAL	ECONOMICA
		492	14/11/2025	BOG/FLA/BOG	CLIC	1.573.230,00	18/11/2025	19/11/2025	NACIONAL	ECONOMICA
		493	14/11/2025	BOG/ADZ	AVIANCA	427.643,00	19/11/2025	19/11/2025	NACIONAL	ECONOMICA
		494	14/11/2025	ADZ/BOG	LATAM	600.356,00	19/11/2025	19/11/2025	NACIONAL	ECONOMICA
		495	14/11/2025	BOG/RCH/BOG	AVIANCA	855.928,00	26/11/2025	29/11/2025	NACIONAL	ECONOMICA
		496	14/11/2025	BOG/CTG/BOG	LATAM	980.674,00	17/11/2025	18/11/2025	NACIONAL	ECONOMICA
		497	14/11/2025	BOG/BAQ/BOG	LATAM	741.832,00	20/11/2025	22/11/2025	NACIONAL	ECONOMICA
		498	14/11/2025	BOG/AXM/BOG	AVIANCA	667.867,00	24/11/2025	25/11/2025	NACIONAL	ECONOMICA
		499	14/11/2025	BOG/PEI/BOG	LATAM	588.861,00	27/11/2025	28/11/2025	NACIONAL	ECONOMICA
		500	14/11/2025	BOG/CTG/BOG	LATAM	749.442,00	24/11/2025	25/11/2025	NACIONAL	ECONOMICA
		501	14/11/2025	BOG/SMR/BOG	LATAM	894.945,00	21/11/2025	22/11/2025	NACIONAL	ECONOMICA

		502	14/11/2025	BOG/ADZ/BOG	AVIANCA	1.068.760,00	20/11/2025	22/11/2025	NACIONAL	ECONOMICA
		503	14/11/2025	PTX/BOG	CLIC	620.602,00	22/11/2025	22/11/2025	NACIONAL	ECONOMICA
		504	14/11/2025	BOG/PPN/BOG	CLIC	882.764,00	19/11/2025	25/11/2025	NACIONAL	ECONOMICA
		505	14/11/2025	BOG/PTX	SATENA	422.272,00	19/11/2025	19/11/2025	NACIONAL	ECONOMICA
		506	14/11/2025	BOG/PPN/BOG	CLIC	882.764,00	19/11/2025	25/11/2025	NACIONAL	ECONOMICA
		507	14/11/2025	BOG/PPN/BOG	CLIC	917.519,00	19/11/2025	25/11/2025	NACIONAL	ECONOMICA
		508	14/11/2025	ADZ/PVA/ADZ	SATENA	605.689,00	20/11/2025	22/11/2025	NACIONAL	ECONOMICA
		509	18/11/2025	BOG/CUC/BOG	LATAM	788.905,00	20/11/2025	23/11/2025	NACIONAL	ECONOMICA
		510	18/11/2025	BOG/AXM/BOG	AVIANCA	790.084,00	20/11/2025	23/11/2025	NACIONAL	ECONOMICA
		511	18/11/2025	BGA/BOG	LATAM	440.619,00	28/11/2025	28/11/2025	NACIONAL	ECONOMICA
		512	18/11/2025	BOG/MDE/BOG	AVIANCA	914.568,00	27/11/2025	28/11/2025	NACIONAL	ECONOMICA
		513	18/11/2025	BOG/NVA/BOG	AVIANCA	782.666,00	27/11/2025	28/11/2025	NACIONAL	ECONOMICA
		514	18/11/2025	BOG/MTR/BOG	LATAM	723.661,00	27/11/2025	28/11/2025	NACIONAL	ECONOMICA
		515	18/11/2025	BOG/NVA/BOG	AVIANCA	782.666,00	27/11/2025	28/11/2025	NACIONAL	ECONOMICA
		516	18/11/2025	BOG/CTG/BOG	LATAM	731.671,00	24/11/2025	26/11/2025	NACIONAL	ECONOMICA
		517	18/11/2025	BOG/CTG/BOG	LATAM	715.101,00	24/11/2025	26/11/2025	NACIONAL	ECONOMICA
		518	18/11/2025	BOG/CTG/BOG	LATAM	731.671,00	24/11/2025	26/11/2025	NACIONAL	ECONOMICA
		519	18/11/2025	BOG/EJA/BOG	AVIANCA	1.097.278,00	25/11/2025	26/11/2025	NACIONAL	ECONOMICA
		520	18/11/2025	BOG/RCH/BOG	AVIANCA	1.115.874,00	19/11/2025	20/11/2025	NACIONAL	ECONOMICA
		521	18/11/2025	BOG/CTG/BOG	LATAM	731.671,00	24/11/2025	26/11/2025	NACIONAL	ECONOMICA
		522	18/11/2025	BOG/ADZ	AVIANCA	467.933,00	19/11/2025	19/11/2025	NACIONAL	ECONOMICA
		523	18/11/2025	ADZ/BOG	LATAM	424.589,00	19/11/2025	19/11/2025	NACIONAL	ECONOMICA
		524	18/11/2025	BOG/EJA	CLIC	422.272,00	26/11/2025	26/11/2025	NACIONAL	ECONOMICA
		525	19/11/2025	ADZ/BOG	AVIANCA	561.534,00	19/11/2025	19/11/2025	NACIONAL	ECONOMICA
		526	19/11/2025	ADZ/BOG	AVIANCA	561.534,00	19/11/2025	19/11/2025	NACIONAL	ECONOMICA
		527	19/11/2025	BOG/CUC/BOG	AVIANCA	1.110.255,00	20/11/2025	21/11/2025	NACIONAL	ECONOMICA
		528	19/11/2025	BOG/CUC/BOG	AVIANCA	1.110.255,00	20/11/2025	21/11/2025	NACIONAL	ECONOMICA
		529	19/11/2025	BOG/RCH/BOG	AVIANCA	1.041.783,00	24/11/2025	25/11/2025	NACIONAL	ECONOMICA
		530	20/11/2025	BOG/VUP/BOG	AVIANCA	1.001.823,00	25/11/2025	30/11/2025	NACIONAL	ECONOMICA
		531	20/11/2025	BOG/NVA	AVIANCA	422.739,00	24/11/2025	24/11/2025	NACIONAL	ECONOMICA
		532	20/11/2025	NVA/BOG	LATAM	386.297,00	25/11/2025	25/11/2025	NACIONAL	ECONOMICA
		533	20/11/2025	BOG/MDE/BOG	LATAM	745.044,00	24/11/2025	25/11/2025	NACIONAL	ECONOMICA
		534	20/11/2025	BOG/MDE/BOG	LATAM	745.044,00	24/11/2025	25/11/2025	NACIONAL	ECONOMICA
		535	20/11/2025	BOG/MTR	LATAM	364.044,00	26/11/2025	26/11/2025	NACIONAL	ECONOMICA
		536	20/11/2025	MTR/BOG	AVIANCA	355.037,00	28/11/2025	28/11/2025	NACIONAL	ECONOMICA
		537	20/11/2025	BOG/VUP/BOG	AVIANCA	901.725,00	26/11/2025	30/11/2025	NACIONAL	ECONOMICA
		538	20/11/2025	BOG/CUC/BOG	LATAM	725.484,00	27/11/2025	28/11/2025	NACIONAL	ECONOMICA
		539	20/11/2025	BOG/SMR/BOG	LATAM	994.022,00	27/11/2025	28/11/2025	NACIONAL	ECONOMICA
		540	20/11/2025	BOG/FLA/BOG	SATENA	992.821,00	25/11/2025	26/11/2025	NACIONAL	ECONOMICA

		541	20/11/2025	BOG/FLA/BOG	SATENA	940.689,00	25/11/2025	26/11/2025	NACIONAL	ECONOMICA
		542	23/11/2025	ADZ/BOG	AVIANCA	198.559,00	23/11/2025	23/11/2025	NACIONAL	ECONOMICA
		543	23/11/2025	BOG/CUC/BOG	LATAM	757.016,00	27/11/2025	28/11/2025	NACIONAL	ECONOMICA
		544	23/11/2025	BOG/CLO/BOG	AVIANCA	785.275,00	24/11/2025	25/11/2025	NACIONAL	ECONOMICA
		545	23/11/2025	BOG/EYP/BOG	AVIANCA	743.744,00	27/11/2025	29/11/2025	NACIONAL	ECONOMICA
		546	23/11/2025	BOG/CLO	AVIANCA	517.035,00	25/11/2025	25/11/2025	NACIONAL	ECONOMICA
		547	23/11/2025	CLO/BOG	LATAM	495.614,00	25/11/2025	25/11/2025	NACIONAL	ECONOMICA
		548	23/11/2025	BOG/CLO	AVIANCA	517.035,00	25/11/2025	25/11/2025	NACIONAL	ECONOMICA
		549	23/11/2025	CLO/BOG	LATAM	458.542,00	25/11/2025	25/11/2025	NACIONAL	ECONOMICA
		550	23/11/2025	BOG/CTG/BOG	AVIANCA	1.255.418,00	24/11/2025	27/11/2025	NACIONAL	ECONOMICA
		551	23/11/2025	BOG/CTG/BOG	AVIANCA	1.255.418,00	24/11/2025	27/11/2025	NACIONAL	ECONOMICA
		552	23/11/2025	BOG/CTG/BOG	AVIANCA	1.255.418,00	24/11/2025	27/11/2025	NACIONAL	ECONOMICA
		553	23/11/2025	BOG/CTG/BOG	AVIANCA	1.221.013,00	24/11/2025	27/11/2025	NACIONAL	ECONOMICA
		554	23/11/2025	BOG/CTG/BOG	AVIANCA	1.325.278,00	24/11/2025	27/11/2025	NACIONAL	ECONOMICA
		555	23/11/2025	BOG/CLO/BOG	AVIANCA	670.126,00	27/11/2025	27/11/2025	NACIONAL	ECONOMICA
		556	23/11/2025	BOG/PPN/BOG	CLIC	1.021.784,00	26/11/2025	28/11/2025	NACIONAL	ECONOMICA
		557	25/11/2025	BOG/CTG/BOG	LATAM	1.264.672,00	26/11/2025	27/11/2025	NACIONAL	ECONOMICA
		558	24/11/2025	BOG/CTG/BOG	LATAM	1.264.672,00	26/11/2025	27/11/2025	NACIONAL	ECONOMICA
		559	24/11/2025	BOG/CUC/BOG	LATAM	804.982,00	27/11/2025	28/11/2025	NACIONAL	ECONOMICA
		560	24/11/2025	BOG/CUC/BOG	LATAM	804.982,00	27/11/2025	28/11/2025	NACIONAL	ECONOMICA
		561	24/11/2025	BOG/SMR/BOG	LATAM	1.071.670,00	27/11/2025	28/11/2025	NACIONAL	ECONOMICA
		562	24/11/2025	BOG/SMR/BOG	LATAM	1.071.670,00	27/11/2025	28/11/2025	NACIONAL	ECONOMICA
		563	25/11/2025	BOG/CTG/CLO/BOG	LATAM	1.188.073,00	26/11/2025	30/11/2025	NACIONAL	ECONOMICA
		564	25/11/2025	BOG/CLO/BOG	LATAM	780.918,00	28/11/2025	29/11/2025	NACIONAL	ECONOMICA
		565	25/11/2025	BOG/BAQ/BOG	AVIANCA	784.759,00	1/12/2025	5/12/2025	NACIONAL	ECONOMICA
		566	25/11/2025	BOG/CLO/BOG	LATAM	797.604,00	28/11/2025	30/11/2025	NACIONAL	ECONOMICA
		567	25/11/2025	BOG/CLO/BOG	LATAM	1.055.482,00	27/11/2025	28/11/2025	NACIONAL	ECONOMICA
		568	26/11/2025	BOG/MTR/BOG	LATAM	745.594,00	3/12/2025	5/12/2025	NACIONAL	ECONOMICA
		569	26/11/2025	CTG/BOG	LATAM	151.987,00	27/11/2025	27/11/2025	NACIONAL	ECONOMICA
		570	26/11/2025	BOG/VUP/BOG	AVIANCA	866.512,00	2/12/2025	3/12/2025	NACIONAL	ECONOMICA
		571	26/11/2025	BOG/CZU/BOG	SATENA	928.489,00	27/11/2025	29/11/2025	NACIONAL	ECONOMICA
		572	27/11/2025	BOG/PEI/BOG	LATAM	638.980,00	13/12/2025	14/12/2025	NACIONAL	ECONOMICA
		573	27/11/2025	BOG/PEI/BOG	LATAM	638.980,00	13/12/2025	14/12/2025	NACIONAL	ECONOMICA
		574	27/11/2025	BOG/IBE/BOG	AVIANCA	761.355,00	1/12/2025	2/12/2025	NACIONAL	ECONOMICA
		575	27/11/2025	BOG/UIB/BOG	SATENA	911.326,00	3/12/2025	6/12/2025	NACIONAL	ECONOMICA
		576	27/11/2025	BOG/UIB/BOG	SATENA	911.326,00	3/12/2025	6/12/2025	NACIONAL	ECONOMICA
		577	27/11/2025	BOG/UIB/BOG	SATENA	957.666,00	3/12/2025	6/12/2025	NACIONAL	ECONOMICA
		578	28/12/2025	BOG/IBE/BOG	LATAM	799.837,00	1/12/2025	2/12/2025	NACIONAL	ECONOMICA
		579	02/12/2025	BOG/MTR/BOG	AVIANCA	993.931,00	5/12/2025	5/12/2025	NACIONAL	ECONOMICA

		580	03/12/2025	BOG/PEI	LATAM	455.492,00	6/12/2025	6/12/2025	NACIONAL	ECONOMICA
		581	03/12/2025	BOG/PEI	LATAM	455.492,00	6/12/2025	6/12/2025	NACIONAL	ECONOMICA
		582	03/12/2025	PEI/BOG	AVIANCA	345.769,00	7/12/2025	7/12/2025	NACIONAL	ECONOMICA
		583	03/12/2025	PEI/BOG	AVIANCA	345.769,00	7/12/2025	7/12/2025	NACIONAL	ECONOMICA
		584	03/12/2025	BOG/PEI	LATAM	800.151,00	5/12/2025	5/12/2025	NACIONAL	ECONOMICA
		585	03/12/2025	PEI/BOG	AVIANCA	345.769,00	7/12/2025	7/12/2025	NACIONAL	ECONOMICA
		586	03/12/2025	BOG/VUP/BOG	AVIANCA	1.061.715,00	5/12/2025	5/12/2025	NACIONAL	ECONOMICA
		587	03/12/2025	BOG/VUP/BOG	AVIANCA	1.061.715,00	5/12/2025	5/12/2025	NACIONAL	ECONOMICA
		588	03/12/2025	BOG/VUP/BOG	AVIANCA	1.061.715,00	5/12/2025	5/12/2025	NACIONAL	ECONOMICA
		589	03/12/2025	BOG/BGA/BOG	AVIANCA	856.660,00	5/12/2025	6/12/2025	NACIONAL	ECONOMICA
		590	03/12/2025	BOG/MDE/BOG	AVIANCA	854.560,00	5/12/2025	6/12/2025	NACIONAL	ECONOMICA
		591	03/12/2025	BOG/MTR/BOG	LATAM	963.291,00	5/12/2025	6/12/2025	NACIONAL	ECONOMICA
		592	03/12/2025	BOG/VUP/BOG	AVIANCA	1.061.715,00	5/12/2025	5/12/2025	NACIONAL	ECONOMICA
		593	03/12/2025	BOG/PEI/BOG	LATAM	882.654,00	6/12/2025	8/12/2025	NACIONAL	ECONOMICA
		594	03/12/2025	BOG/TCO/BOG	SATENA	1.136.475,00	10/12/2025	13/12/2025	NACIONAL	ECONOMICA
		595	03/12/2025	BOG/TCO/BOG	SATENA	1.136.475,00	10/12/2025	13/12/2025	NACIONAL	ECONOMICA
		596	03/12/2025	BOG/TCO/BOG	SATENA	1.159.645,00	10/12/2025	13/12/2025	NACIONAL	ECONOMICA
		597	04/12/2025	BOG/BAQ/BOG	AVIANCA	836.541,00	19/12/2025	21/12/2025	NACIONAL	ECONOMICA
		598	04/12/2025	BOG/PEI	LATAM	683.701,00	6/12/2025	6/12/2025	NACIONAL	ECONOMICA
		599	04/12/2025	BOG/PEI	LATAM	683.701,00	6/12/2025	6/12/2025	NACIONAL	ECONOMICA
		600	04/12/2025	PEI/BOG	AVIANCA	352.370,00	7/12/2025	7/12/2025	NACIONAL	ECONOMICA
		601	04/12/2025	PEI/BOG	AVIANCA	352.370,00	7/12/2025	7/12/2025	NACIONAL	ECONOMICA
		602	04/12/2025	BOG/EOH/APO/BOG	SATENA	928.489,00	12/12/2025	13/12/2025	NACIONAL	ECONOMICA
		603	05/12/2025	BOG/IBE/BOG	AVIANCA	652.914,00	12/12/2025	13/12/2025	NACIONAL	ECONOMICA
		604	05/12/2025	BOG/BAQ/BOG	LATAM	917.174,00	19/12/2025	21/12/2025	NACIONAL	ECONOMICA
		605	05/12/2025	BOG/ADZ/BOG	AVIANCA	833.220,00	10/12/2025	12/12/2025	NACIONAL	ECONOMICA
		606	05/12/2025	BOG/MDE/BOG	AVIANCA	800.802,00	9/12/2025	13/12/2025	NACIONAL	ECONOMICA
		607	20/12/2025	BOG/EOH/APO/BOG	SATENA	938.700,00	22/12/2025	22/12/2025	NACIONAL	ECONOMICA
		608	20/12/2025	BOG/EOH/APO/BOG	SATENA	914.372,00	22/12/2025	22/12/2025	NACIONAL	ECONOMICA
		609	26/01/2026	MTR/BOG	LATAM	715.874,00	25/01/2026	25/01/2026	NACIONAL	ECONOMICA
		610	26/01/2026	MTR/BOG	LATAM	715.874,00	25/01/2026	25/01/2026	NACIONAL	ECONOMICA
		611	26/01/2026	MTR/BOG	LATAM	715.874,00	25/01/2026	25/01/2026	NACIONAL	ECONOMICA
		612	26/01/2026	BOG/MTR	AVIANCA	413.123,00	24/01/2026	24/01/2026	NACIONAL	ECONOMICA
		613	26/01/2026	BOG/MTR	AVIANCA	413.123,00	24/01/2026	24/01/2026	NACIONAL	ECONOMICA
		614	26/01/2026	BOG/MTR	AVIANCA	413.123,00	24/01/2026	24/01/2026	NACIONAL	ECONOMICA
		615	27/01/2026	BOG/CLO/BOG	AVIANCA	722.011,00	29/01/2026	29/01/2026	NACIONAL	ECONOMICA
		616	27/01/2026	BOG/CLO/BOG	AVIANCA	722.011,00	29/01/2026	29/01/2026	NACIONAL	ECONOMICA
		617	27/01/2026	BOG/CLO/BOG	AVIANCA	722.011,00	29/01/2026	29/01/2026	NACIONAL	ECONOMICA
		618	27/01/2026	BOG/CLO/BOG	AVIANCA	722.011,00	29/01/2026	29/01/2026	NACIONAL	ECONOMICA

		619	27/01/2026	BOG/CLO/BOG	AVIANCA	722.011,00	29/01/2026	29/01/2026	NACIONAL	ECONOMICA
		620	27/01/2026	BOG/CLO	LATAM	437.937,00	29/01/2026	29/01/2026	NACIONAL	ECONOMICA
		621	27/01/2026	CLO/BOG	AVIANCA	415.156,00	29/01/2026	29/01/2026	NACIONAL	ECONOMICA
		622	05/02/2026	BOG/SMR/BOG	LATAM	919.223,00	6/02/2026	8/02/2026	NACIONAL	ECONOMICA
		623	06/02/2026	BOG/VUP/BOG	AVIANCA	921.739,00	11/02/2026	12/02/2026	NACIONAL	ECONOMICA
		624	06/02/2026	BOG/VUP/BOG	AVIANCA	921.739,00	11/02/2026	12/02/2026	NACIONAL	ECONOMICA
		625	06/02/2026	BOG/VUP/BOG	AVIANCA	921.739,00	11/02/2026	12/02/2026	NACIONAL	ECONOMICA
		626	06/02/2026	BOG/VUP/BOG	AVIANCA	921.739,00	11/02/2026	12/02/2026	NACIONAL	ECONOMICA
		627	06/02/2026	BOG/VUP/BOG	AVIANCA	899.504,00	11/02/2026	12/02/2026	NACIONAL	ECONOMICA
		628	06/02/2026	BOG/VUP/BOG	AVIANCA	899.504,00	11/02/2026	12/02/2026	NACIONAL	ECONOMICA
		629	06/02/2026	BOG/VUP/BOG	AVIANCA	899.504,00	11/02/2026	12/02/2026	NACIONAL	ECONOMICA
		630	06/02/2026	BOG/VUP/BOG	AVIANCA	929.157,00	11/02/2026	12/02/2026	NACIONAL	ECONOMICA
		631	06/02/2026	BOG/VUP/BOG	AVIANCA	929.157,00	11/02/2026	12/02/2026	NACIONAL	ECONOMICA
		632	10/02/2026	BOG/VUP/BOG	AVIANCA	1.127.495,00	10/02/2026	12/02/2026	NACIONAL	ECONOMICA
		633	14/02/2026	BOG/MTR/BOG	LATAM	730.652,00	17/02/2026	20/02/2026	NACIONAL	ECONOMICA
		634	14/02/2026	BOG/CLO	AVIANCA	436.644,00	18/02/2026	18/02/2026	NACIONAL	ECONOMICA
		635	14/02/2026	BOG/CLO	AVIANCA	436.644,00	18/02/2026	18/02/2026	NACIONAL	ECONOMICA
		636	16/02/2026	BUN/BOG	SATENA	478.050,00	20/02/2026	20/02/2026	NACIONAL	ECONOMICA
		637	16/02/2026	BUN/BOG	SATENA	478.050,00	20/02/2026	20/02/2026	NACIONAL	ECONOMICA
		638	17/02/2026	BOG/MTR/BOG	LATAM	807.441,00	18/02/2026	18/02/2026	NACIONAL	ECONOMICA
		639	17/02/2026	BOG/MTR/BOG	LATAM	807.441,00	18/02/2026	18/02/2026	NACIONAL	ECONOMICA
		640	17/02/2026	BOG/RCH/BOG	AVIANCA	878.264,00	26/02/2026	27/02/2026	NACIONAL	ECONOMICA
		641	21/02/2026	BOG/CTG	LATAM	774.022,00	23/02/2026	23/02/2026	NACIONAL	ECONOMICA
		642	21/02/2026	BOG/CTG	LATAM	774.022,00	24/02/2026	24/02/2026	NACIONAL	ECONOMICA
		643	21/02/2026	BOG/CTG	LATAM	774.022,00	24/02/2026	24/02/2026	NACIONAL	ECONOMICA
		644	21/02/2026	BOG/CTG	LATAM	774.022,00	24/02/2026	24/02/2026	NACIONAL	ECONOMICA
		645	21/02/2026	BOG/CTG	LATAM	802.410,00	24/02/2026	24/02/2026	NACIONAL	ECONOMICA
		646	21/02/2026	CTG/BOG	LATAM	775.022,00	24/02/2026	24/02/2026	NACIONAL	ECONOMICA
		647	21/02/2026	CTG/BOG	LATAM	775.022,00	24/02/2026	24/02/2026	NACIONAL	ECONOMICA
		648	21/02/2026	CTG/BOG	LATAM	775.022,00	24/02/2026	24/02/2026	NACIONAL	ECONOMICA
		649	21/02/2026	CTG/BOG	LATAM	775.022,00	24/02/2026	24/02/2026	NACIONAL	ECONOMICA
		650	21/02/2026	CTG/BOG	LATAM	876.396,00	24/02/2026	24/02/2026	NACIONAL	ECONOMICA
		651	23/02/2026	BOG/CTG/BOG	LATAM	675.993,00	24/02/2026	24/02/2026	NACIONAL	ECONOMICA
		652	23/02/2026	BOG/CTG/BOG	LATAM	928.092,00	24/02/2026	24/02/2026	NACIONAL	ECONOMICA
		653	23/02/2026	CLO/BOG/CLO	AVIANCA	122.816,00	25/02/2026	26/02/2026	NACIONAL	ECONOMICA
		654	23/02/2026	BOG/CTG	LATAM	58.433,00	23/02/2026	23/02/2026	NACIONAL	ECONOMICA
		655	21/02/2026	BOG/CTG	LATAM	54.383,00	23/02/2026	23/02/2026	NACIONAL	ECONOMICA
		656	21/02/2026	BOG/CTG	LATAM	54.383,00	23/02/2026	23/02/2026	NACIONAL	ECONOMICA
		657	26/02/2026	BOG/CLO/BOG	AVIANCA	267.428,00	25/02/2026	25/02/2026	NACIONAL	ECONOMICA

		658	26/02/2026	BOG/CLO/BOG	AVIANCA	455.004,00	25/02/2026	25/02/2026	NACIONAL	ECONOMICA
		659	27/02/2026	UIB/EOH/BOG	SATENA	467.280,00	10/03/2026	10/03/2026	NACIONAL	ECONOMICA
		660	27/02/2026	UIB/EOH/BOG	SATENA	467.280,00	10/03/2026	10/03/2026	NACIONAL	ECONOMICA
		661	27/02/2026	UIB/EOH/BOG	SATENA	467.280,00	10/03/2026	10/03/2026	NACIONAL	ECONOMICA
		662	27/02/2026	BOG/UIB	EASY FLY	325.188,00	11/03/2026	11/03/2026	NACIONAL	ECONOMICA
		663	27/02/2026	BOG/UIB	EASY FLY	243.993,00	11/03/2026	11/03/2026	NACIONAL	ECONOMICA
		664	27/02/2026	BOG/UIB	EASY FLY	243.993,00	11/03/2026	11/03/2026	NACIONAL	ECONOMICA
		665	03/03/2026	BOG/ADZ/BOG	LATAM	736.301,00	3/03/2026	5/03/2026	NACIONAL	ECONOMICA
		666	03/03/2026	BOG/ADZ/BOG	LATAM	736.301,00	3/03/2026	5/03/2026	NACIONAL	ECONOMICA
		667	03/03/2026	ADZ/PVA/ADZ	SATENA	261.092,00	4/03/2026	5/03/2026	NACIONAL	ECONOMICA
		668	03/03/2026	ADZ/PVA/ADZ	SATENA	745.325,00	4/03/2026	5/03/2026	NACIONAL	ECONOMICA
		669	06/03/2026	BOG/MDE/BOG	LATAM	350.302,00	13/03/2026	13/03/2026	NACIONAL	ECONOMICA
		670	09/03/2026	BOG/TCO/BOG	SATENA	179.870,00	11/03/2026	12/03/2026	NACIONAL	ECONOMICA
		671	09/03/2026	BOG/TCO/BOG	SATENA	264.750,00	11/03/2026	12/03/2026	NACIONAL	ECONOMICA
		672	10/03/2026	BOG/VVC/BOG	SATENA	783.645,00	11/03/2026	12/03/2026	NACIONAL	ECONOMICA
		673	11/03/2026	BOG/VVC/PDA/BOG	SATENA	1.097.268,00	12/03/2026	13/03/2026	NACIONAL	ECONOMICA
		674	11/03/2026	BOG/VVC/PDA/BOG	SATENA	1.097.268,00	12/03/2026	13/03/2026	NACIONAL	ECONOMICA
		675	12/03/2026	BOG/VUP/BOG	AVIANCA	985.828,00	12/03/2026	13/03/2026	NACIONAL	ECONOMICA
		676	12/03/2026	BOG/CUC/BOG	AVIANCA	555.807,00	16/03/2026	17/03/2026	NACIONAL	ECONOMICA
		677	12/03/2026	BOG/PEI/BOG	LATAM	162.467,00	12/03/2026	12/03/2026	NACIONAL	ECONOMICA
		678	12/03/2026	BOG/PEI/BOG	LATAM	184.361,00	12/03/2026	12/03/2026	NACIONAL	ECONOMICA
		679	12/03/2026	BOG/PEI/BOG	LATAM	159.011,00	12/03/2026	12/03/2026	NACIONAL	ECONOMICA
		680	12/03/2026	BOG/MDE/BOG	LATAM	836.145,00	13/03/2026	13/03/2026	NACIONAL	ECONOMICA
		681	12/03/2026	BOG/CLO/BOG	AVIANCA	1.086.938,00	19/03/2026	20/03/2026	NACIONAL	ECONOMICA
		682	12/03/2026	BOG/MTR/BOG	LATAM	761.268,00	17/03/2026	19/03/2026	NACIONAL	ECONOMICA
		683	12/03/2026	BOG/MTR/BOG	LATAM	761.268,00	17/03/2026	19/03/2026	NACIONAL	ECONOMICA
		684	12/03/2026	BOG/MTR/BOG	LATAM	761.268,00	17/03/2026	19/03/2026	NACIONAL	ECONOMICA
		685	12/03/2026	BOG/PUU/BOG	SATENA	1.038.500,00	19/03/2026	20/03/2026	NACIONAL	ECONOMICA
		686	12/03/2026	BOG/PUU/BOG	SATENA	1.038.500,00	19/03/2026	20/03/2026	NACIONAL	ECONOMICA
		687	13/03/2026	BOG/EYP/BOG	CLIC	795.230,00	17/03/2026	18/03/2026	NACIONAL	ECONOMICA
		688	13/03/2026	BOG/VGZ/BOG	SATENA	928.442,00	25/03/2026	26/03/2026	NACIONAL	ECONOMICA
		689	13/03/2026	BOG/EYP/BOG	CLIC	853.155,00	18/03/2026	19/03/2026	NACIONAL	ECONOMICA
		690	13/03/2026	BOG/EYP/BOG	LATAM	881.167,00	16/03/2026	16/03/2026	NACIONAL	ECONOMICA
		691	13/03/2026	BOG/EYP/BOG	LATAM	808.181,00	19/03/2026	20/03/2026	NACIONAL	ECONOMICA
		692	13/03/2026	CTG/BOG	LATAM	430.850,00	13/03/2026	13/03/2026	NACIONAL	ECONOMICA
		693	13/03/2026	BOG/CUC/BOG	AVIANCA	1.087.638,00	16/03/2026	17/03/2026	NACIONAL	ECONOMICA
		694	13/03/2026	BOG/MDE/BOG	LATAM	114.812,00	13/03/2026	16/03/2026	NACIONAL	ECONOMICA
		695	13/03/2026	BOG/VGZ/BOG	SATENA	1.003.745,00	25/03/2026	26/03/2026	NACIONAL	ECONOMICA
		696	13/03/2026	BOG/PDA/VVC/BOG	SATENA	1.084.775,00	24/03/2026	26/03/2026	NACIONAL	ECONOMICA

		697	13/03/2026	BOG/PDA/VVC/BOG	SATENA	1.084.775,00	24/03/2026	26/03/2026	NACIONAL	ECONOMICA
		698	13/03/2026	BOG/ADZ/BOG	LATAM	952.314,00	25/03/2026	26/03/2026	NACIONAL	ECONOMICA
		699	13/03/2026	BOG/ADZ/BOG	LATAM	952.314,00	25/03/2026	26/03/2026	NACIONAL	ECONOMICA
		700	13/03/2026	BOG/EYP/BOG	AVIANCA	1.007.235,00	18/03/2026	19/03/2026	NACIONAL	ECONOMICA
		701	17/03/2026	BOG/MTR/BOG	AVIANCA	885.549,00	17/03/2026	19/03/2026	NACIONAL	ECONOMICA
		702	17/03/2026	BOG/MTR/BOG	LATAM	885.549,00	17/03/2026	19/03/2026	NACIONAL	ECONOMICA
		703	17/03/2026	BOG/MTR/BOG	LATAM	885.549,00	17/03/2026	19/03/2026	NACIONAL	ECONOMICA
		704	17/03/2026	BOG/MTR/BOG	LATAM	824.850,00	17/03/2026	19/03/2026	NACIONAL	ECONOMICA
		705	17/03/2026	BOG/MTR/BOG	LATAM	824.850,00	17/03/2026	19/03/2026	NACIONAL	ECONOMICA
		706	17/03/2026	BOG/MTR/BOG	LATAM	842.685,00	17/03/2026	18/03/2026	NACIONAL	ECONOMICA
		707	17/03/2026	BOG/MTR/BOG	LATAM	824.850,00	17/03/2026	19/03/2026	NACIONAL	ECONOMICA
		708	17/03/2026	BOG/MTR	AVIANCA	474.641,00	18/03/2026	18/03/2026	NACIONAL	ECONOMICA
		709	17/03/2026	MTR/BOG	LATAM	409.055,00	19/03/2026	19/03/2026	NACIONAL	ECONOMICA
		710	17/03/2026	BOG/PCR/VVC/BOG	SATENA	1.195.862,00	26/03/2026	27/03/2026	NACIONAL	ECONOMICA
		711	17/03/2026	BOG/PCR/VVC/BOG	SATENA	1.195.862,00	26/03/2026	27/03/2026	NACIONAL	ECONOMICA
		712	18/03/2026	BOG/MTR	AVIANCA	447.761,00	18/03/2026	18/03/2026	NACIONAL	ECONOMICA
		713	18/03/2026	MTR/BOG	LATAM	427.010,00	19/03/2026	19/03/2026	NACIONAL	ECONOMICA
		714	18/03/2026	BOG/MTR	AVIANCA	474.641,00	18/03/2026	18/03/2026	NACIONAL	ECONOMICA
		715	18/03/2026	MTR/BOG	LATAM	427.010,00	19/03/2026	19/03/2026	NACIONAL	ECONOMICA
		716	18/03/2026	BOG/CTG/BOG	AVIANCA	1.055.200,00	26/03/2026	27/03/2026	NACIONAL	ECONOMICA
		717	18/03/2026	BOG/CTG/BOG	AVIANCA	1.055.200,00	26/03/2026	27/03/2026	NACIONAL	ECONOMICA
		718	18/03/2026	BOG/UIB/BOG	SATENA	923.465,00	25/03/2026	26/03/2026	NACIONAL	ECONOMICA
		719	18/03/2026	BOG/UIB/BOG	SATENA	923.465,00	25/03/2026	26/03/2026	NACIONAL	ECONOMICA
		720	19/03/2026	MTR/BOG	LATAM	54.383,00	22/03/2026	22/03/2026	NACIONAL	ECONOMICA
		721	20/03/2026	BOG/BAQ/BOG	AVIANCA	936.801,00	25/03/2026	25/03/2026	NACIONAL	ECONOMICA
		722	20/03/2026	BOG/LET	AVIANCA	452.215,00	24/03/2026	24/03/2026	NACIONAL	ECONOMICA
		723	20/03/2026	LET/BOG	LATAM	784.446,00	26/03/2026	26/03/2026	NACIONAL	ECONOMICA
		724	20/03/2026	BOG/MDE/BOG	AVIANCA	1.055.300,00	25/03/2026	27/03/2026	NACIONAL	ECONOMICA
		725	20/03/2026	BOG/MTR/BOG	LATAM	774.813,00	24/03/2026	26/03/2026	NACIONAL	ECONOMICA
		726	20/03/2026	BOG/VUP/BOG	AVIANCA	1.045.007,00	25/03/2026	27/03/2026	NACIONAL	ECONOMICA
		727	20/03/2026	BOG/UIB/BOG	SATENA	923.465,00	25/03/2026	26/03/2026	NACIONAL	ECONOMICA
		728	20/03/2026	UIB/BOG	SATENA	467.280,00	26/03/2026	26/03/2026	NACIONAL	ECONOMICA
		729	20/03/2026	UIB/BOG	SATENA	467.280,00	26/03/2026	26/03/2026	NACIONAL	ECONOMICA
		730	20/03/2026	UIB/BOG	SATENA	467.280,00	26/03/2026	26/03/2026	NACIONAL	ECONOMICA
		731	20/03/2026	BOG/AUC/BOG	SATENA	1.328.140,00	24/03/2026	25/03/2026	NACIONAL	ECONOMICA
		732	20/03/2026	BOG/EOH/UIB	CLIC	634.163,00	25/03/2026	25/03/2026	NACIONAL	ECONOMICA
		733	20/03/2026	PPN/BOG/PPN	CLIC	301.199,00	24/03/2026	26/03/2026	NACIONAL	ECONOMICA
		734	20/03/2026	BOG/EOH/UIB	CLIC	634.163,00	25/03/2026	25/03/2026	NACIONAL	ECONOMICA
		735	20/03/2026	BOG/EOH/UIB	CLIC	738.428,00	25/03/2026	25/03/2026	NACIONAL	ECONOMICA

		736	24/03/2026	BOG/IBE	LATAM	744.157,00	24/03/2026	24/03/2026	NACIONAL	ECONOMICA
		737	24/03/2026	IBE/BOG	AVIANCA	798.396,00	26/03/2026	26/03/2026	NACIONAL	ECONOMICA
		738	24/03/2026	BOG/EOH/UIB	CLIC	738.428,00	25/03/2026	25/03/2026	NACIONAL	ECONOMICA
		739	24/03/2026	BOG/VUP/BOG/CTG	AVIANCA	1.970.766,00	26/03/2026	27/03/2026	NACIONAL	ECONOMICA
		740	23/03/2026	MDE/ADZ	AVIANCA	426.971,00	25/03/2026	25/03/2026	NACIONAL	ECONOMICA
		741	23/03/2026	BOG/ADZ/BOG	AVIANCA	1.391.380,00	25/03/2026	26/03/2026	NACIONAL	ECONOMICA
		742	23/03/2026	BOG/VUP/BOG	AVIANCA	1.362.904,00	26/03/2026	27/03/2026	NACIONAL	ECONOMICA
		743	23/03/2026	BOG/ADZ/BOG	AVIANCA	1.217.050,00	25/03/2026	26/03/2026	NACIONAL	ECONOMICA
		744	23/03/2026	BOG/VUP/BOG	AVIANCA	1.085.789,00	26/03/2026	27/03/2026	NACIONAL	ECONOMICA
		745	23/03/2026	BOG/ADZ/BOG	AVIANCA	1.759.410,00	25/03/2026	26/03/2026	NACIONAL	ECONOMICA
		746	23/03/2026	BOG/VUP/BOG	AVIANCA	1.851.323,00	26/03/2026	27/03/2026	NACIONAL	ECONOMICA
		747	23/03/2026	BOG/ADZ/BOG	AVIANCA	1.920.181,00	25/03/2026	26/03/2026	NACIONAL	ECONOMICA
		748	23/03/2026	BOG/VUP/BOG	AVIANCA	1.362.904,00	26/03/2026	27/03/2026	NACIONAL	ECONOMICA
		749	23/03/2026	BOG/ADZ/BOG	AVIANCA	1.759.410,00	25/03/2026	26/03/2026	NACIONAL	ECONOMICA
		750	23/03/2026	BOG/VUP/BOG	AVIANCA	1.362.904,00	26/03/2026	27/03/2026	NACIONAL	ECONOMICA
		751	23/03/2026	BOG/VUP/BOG	AVIANCA	1.392.557,00	26/03/2026	27/03/2026	NACIONAL	ECONOMICA
		752	23/03/2026	BOG/VUP/BOG	AVIANCA	1.392.557,00	26/03/2026	27/03/2026	NACIONAL	ECONOMICA
		753	23/03/2026	BOG/VUP/BOG	AVIANCA	1.392.557,00	26/03/2026	27/03/2026	NACIONAL	ECONOMICA
		754	23/03/2026	UIB/BOG	SATENA	467.280,00	26/03/2026	26/03/2026	NACIONAL	ECONOMICA
		755	23/03/2026	BOG/VUP/BOG	AVIANCA	1.138.612,00	26/03/2026	27/03/2026	NACIONAL	ECONOMICA
		756	24/03/2026	BOG/EOH/UIB/EOH	CLIC	2.035.625,00	24/03/2026	25/03/2026	NACIONAL	ECONOMICA
		757	24/03/2026	BOG/VUP/BOG	AVIANCA	1.318.413,00	25/03/2026	26/03/2026	NACIONAL	ECONOMICA
		758	24/03/2026	BOG/VUP/BOG	AVIANCA	1.355.485,00	25/03/2026	26/03/2026	NACIONAL	ECONOMICA
		759	24/03/2026	BOG/VUP/BOG	AVIANCA	1.138.612,00	26/03/2026	27/03/2026	NACIONAL	ECONOMICA
		760	26/03/2026	BOG/MTR/BOG	LATAM	1.004.313,00	26/03/2026	26/03/2026	NACIONAL	ECONOMICA
		761	26/03/2026	BOG/VUP/BOG	AVIANCA	1.122.861,00	26/03/2026	27/03/2026	NACIONAL	ECONOMICA
		762	26/03/2026	BOG/MTR/BOG	LATAM	1.208.793,00	26/03/2026	27/03/2026	NACIONAL	ECONOMICA
		763	26/03/2026	BOG/VUP/BOG	AVIANCA	1.323.972,00	27/03/2026	27/03/2026	NACIONAL	ECONOMICA
		764	27/03/2026	BOG/SMR/BOG	AVIANCA	795.696,00	6/04/2026	7/04/2026	NACIONAL	ECONOMICA
		765	27/03/2026	ADZ/BOG	LATAM	54.383,00	26/03/2026	26/03/2026	NACIONAL	ECONOMICA
		766	27/03/2026	ADZ/BOG	AVIANCA	54.383,00	26/03/2026	26/03/2026	NACIONAL	ECONOMICA
		767	27/03/2026	ADZ/BOG	AVIANCA	120.000,00			NACIONAL	ECONOMICA
		768	27/03/2026	BOG/VUP/BOG	AVIANCA	98.770,00	26/03/2026	27/03/2026	NACIONAL	ECONOMICA
		769	27/03/2026	ADZ/BOG	AVIANCA	54.383,00	26/03/2026	26/03/2026	NACIONAL	ECONOMICA
		770	27/03/2026	BOG/VUP/BOG	AVIANCA	98.770,00	26/03/2026	27/03/2026	NACIONAL	ECONOMICA
		771	27/03/2026	ADZ/BOG	AVIANCA	54.383,00	26/03/2026	26/03/2026	NACIONAL	ECONOMICA
		772	27/03/2026	BOG/VUP/BOG	AVIANCA	98.770,00	26/03/2026	27/03/2026	NACIONAL	ECONOMICA
		773	30/03/2026	BOG/PEI/BOG	LATAM	682.768,00	7/04/2026	9/04/2026	NACIONAL	ECONOMICA
		774	30/03/2026	BOG/EYP/BOG	CLIC	795.230,00	8/04/2026	9/04/2026	NACIONAL	ECONOMICA

		775	30/03/2026	VUP/BOG	AVIANCA	110.916,00	27/03/2026	27/03/2026	NACIONAL	ECONOMICA
		776	30/03/2026	VUP/BOG	AVIANCA	185.985,00	27/03/2026	27/03/2026	NACIONAL	ECONOMICA
		777	30/03/2026	BOG/PUU/BOG	SATENA	1.038.500,00	6/04/2026	7/04/2026	NACIONAL	ECONOMICA
		778	30/03/2026	BOG/UIB/BOG	SATENA	443.402,00	6/04/2026	7/04/2026	NACIONAL	ECONOMICA
		779	31/03/2026	BOG/CTG/BOG	LATAM	402.021,00	6/04/2026	7/04/2026	NACIONAL	ECONOMICA
		780	31/03/2026	BOG/CLO/BOG	LATAM	765.648,00	8/04/2026	10/04/2026	NACIONAL	ECONOMICA
		781	31/03/2026	BOG/RCH/BOG	AVIANCA	821.703,00	8/04/2026	9/04/2026	NACIONAL	ECONOMICA
		782	31/03/2026	BOG/BGA/BOG	LATAM	721.624,00	7/04/2026	9/04/2026	NACIONAL	ECONOMICA
		783	31/03/2026	BOG/PCR/BOG	SATENA	1.103.370,00	7/04/2026	9/04/2026	NACIONAL	ECONOMICA
		784	31/03/2026	BOG/MVP/VVC/BOG	SATENA	936.497,00	14/04/2026	15/04/2026	NACIONAL	ECONOMICA
		785	31/03/2026	BOG/VVC/BOG	SATENA	900.653,00	13/04/2026	14/04/2026	NACIONAL	ECONOMICA
		786	31/03/2026	BOG/TCO	SATENA	512.520,00	14/04/2026	14/04/2026	NACIONAL	ECONOMICA
		787	31/03/2026	PEI/BOG	AVIANCA	574.629,00	4/04/2026	4/04/2026	NACIONAL	ECONOMICA
		788	31/03/2026	BOG/NVA/BOG	AVIANCA	898.804,00	13/04/2026	14/04/2026	NACIONAL	ECONOMICA
		789	31/03/2026	BOG/BAQ/BOG	LATAM	751.863,00	13/04/2026	15/04/2026	NACIONAL	ECONOMICA
		790	31/03/2026	BOG/AXM/BOG	AVIANCA	753.758,00	13/04/2026	13/04/2026	NACIONAL	ECONOMICA
		791	31/03/2026	BOG/MTR/BOG	AVIANCA	759.655,00	13/04/2026	15/04/2026	NACIONAL	ECONOMICA
		792	31/03/2026	BOG/CUC/BOG	LATAM	749.195,00	14/04/2026	16/04/2026	NACIONAL	ECONOMICA
		793	31/03/2026	PSO/BOG	AVIANCA	425.816,00	16/04/2026	16/04/2026	NACIONAL	ECONOMICA
		794	31/03/2026	BOG/VUP/BOG	AVIANCA	1.059.834,00	7/04/2026	8/04/2026	NACIONAL	ECONOMICA
		795	31/03/2026	BOG/VUP/BOG	AVIANCA	1.059.834,00	7/04/2026	8/04/2026	NACIONAL	ECONOMICA
		796	31/03/2026	BOG/VUP/BOG	AVIANCA	1.059.834,00	7/04/2026	8/04/2026	NACIONAL	ECONOMICA
		797	31/03/2026	BOG/MTR/BOG	AVIANCA	843.996,00	6/04/2026	8/04/2026	NACIONAL	ECONOMICA
		798	31/03/2026	BOG/MTR/BOG	AVIANCA	843.996,00	6/04/2026	8/04/2026	NACIONAL	ECONOMICA
		799	31/03/2026	BOG/MTR/BOG	AVIANCA	843.996,00	6/04/2026	8/04/2026	NACIONAL	ECONOMICA
		800	31/03/2026	BOG/MTR/BOG	AVIANCA	880.133,00	7/04/2026	8/04/2026	NACIONAL	ECONOMICA
		801	31/03/2026	BOG/MTR/BOG	LATAM	986.680,00	8/04/2026	8/04/2026	NACIONAL	ECONOMICA
		802	31/03/2026	BOG/MTR/BOG	LATAM	986.680,00	8/04/2026	8/04/2026	NACIONAL	ECONOMICA
		803	31/03/2026	BOG/MTR/BOG	LATAM	986.680,00	8/04/2026	8/04/2026	NACIONAL	ECONOMICA
		804	31/03/2026	BOG/MTR/BOG	LATAM	952.149,00	6/04/2026	8/04/2026	NACIONAL	ECONOMICA
		805	31/03/2026	BOG/MTR/BOG	LATAM	952.149,00	6/04/2026	8/04/2026	NACIONAL	ECONOMICA
		806	31/03/2026	BOG/VUP/BOG	AVIANCA	1.059.834,00	7/04/2026	8/04/2026	NACIONAL	ECONOMICA
		807	31/03/2026	BOG/UIB/BOG	CLIC	992.975,00	8/04/2026	10/04/2026	NACIONAL	ECONOMICA
		808	31/03/2026	BOG/UIB/NQU/UIB/BOG	SATENA	1.072.378,00	10/04/2026	13/04/2026	NACIONAL	ECONOMICA
		809	06/04/2026	BOG/UIB/NQU/UIB/BOG	SATENA	1.072.378,00	10/04/2026	13/04/2026	NACIONAL	ECONOMICA
		810	06/04/2026	BOG/UIB/BOG	CLIC	1.050.900,00	8/04/2026	10/04/2026	NACIONAL	ECONOMICA
		811	06/04/2026	BOG/BUN	SATENA	408.255,00	10/04/2026	10/04/2026	NACIONAL	ECONOMICA
		812	06/04/2026	BOG/MTR/BOG	LATAM	900.010,00	6/04/2026	7/04/2026	NACIONAL	ECONOMICA
		813	06/04/2026	CLO/BOG	LATAM	365.495,00	11/04/2026	11/04/2026	NACIONAL	ECONOMICA

		814	06/04/2026	BOG/CLO/BOG	LATAM	490.423,00	5/04/2026	7/04/2026	NACIONAL	ECONOMICA
		815	06/04/2026	BOG/FLA/BOG	CLIC	1.241.252,00	15/04/2026	16/04/2026	NACIONAL	ECONOMICA
		816	06/04/2026	PPN/BOG	CLIC	860.370,00	8/04/2026	8/04/2026	NACIONAL	ECONOMICA
		817	08/04/2026	CLO/BOG	LATAM	410.329,00	11/04/2026	11/04/2026	NACIONAL	ECONOMICA
		818	08/04/2026	SJE/BOG	CLIC	431.710,00	23/04/2026	23/04/2026	NACIONAL	ECONOMICA
		819	08/04/2026	BOG/SJE	SATENA	437.218,00	22/04/2026	22/04/2026	NACIONAL	ECONOMICA
		820	08/04/2026	BOG/BUN	SATENA	408.255,00	10/04/2026	10/04/2026	NACIONAL	ECONOMICA
		821	08/04/2026	BOG/PDA/BOG	SATENA	1.053.008,00	16/04/2026	17/04/2026	NACIONAL	ECONOMICA
		822	08/04/2026	BOG/EOH/APO/BOG	SATENA	972.232,00	16/04/2026	17/04/2026	NACIONAL	ECONOMICA
		823	09/04/2026	BOG/BGA	LATAM	428.912,00	9/04/2026	9/04/2026	NACIONAL	ECONOMICA
		824	09/04/2026	BGA/BOG	AVIANCA	686.020,00	9/04/2026	9/04/2026	NACIONAL	ECONOMICA
		825	09/04/2026	BOG/BGA	LATAM	428.912,00	9/04/2026	9/04/2026	NACIONAL	ECONOMICA
		826	09/04/2026	BGA/BOG	AVIANCA	686.020,00	9/04/2026	9/04/2026	NACIONAL	ECONOMICA
		827	09/04/2026	BOG/EYP/BOG	CLIC	853.155,00	16/04/2026	17/04/2026	NACIONAL	ECONOMICA
		828	09/04/2026	BOG/EYP/BOG	CLIC	922.665,00	16/04/2026	17/04/2026	NACIONAL	ECONOMICA
		829	09/04/2026	BOG/MZL/BOG	CLIC	842.770,00	20/04/2026	22/04/2026	NACIONAL	ECONOMICA
		830	10/04/2026	BOG/MTR/BOG	AVIANCA	921.839,00	16/04/2026	17/04/2026	NACIONAL	ECONOMICA
		831	10/04/2026	BOG/MTR/BOG	AVIANCA	921.839,00	16/04/2026	17/04/2026	NACIONAL	ECONOMICA
		832	10/04/2026	BOG/PEI/BOG	AVIANCA	792.513,00	21/04/2026	24/04/2026	NACIONAL	ECONOMICA
		833	10/04/2026	BOG/MTR/BOG	AVIANCA	764.400,00	20/04/2026	21/04/2026	NACIONAL	ECONOMICA
		834	10/04/2026	BOG/VVC/BOG	AVIANCA	1.380.740,00	16/04/2026	17/04/2026	NACIONAL	ECONOMICA
		835	10/04/2026	BOG/VVC/BOG	AVIANCA	1.380.740,00	16/04/2026	17/04/2026	NACIONAL	ECONOMICA
		836	10/04/2026	BOG/PSO/BOG	AVIANCA	813.532,00	28/04/2026	29/04/2026	NACIONAL	ECONOMICA
		837	13/04/2026	BOG/PTY/BOG	AVIANCA	1.546.722,00	11/04/2026	15/04/2026	INTERNACIONAL	ECONOMICA
		838	13/04/2026	BOG/PTY/BOG	AVIANCA	1.546.722,00	11/04/2026	15/04/2026	INTERNACIONAL	ECONOMICA
		839	13/04/2026	BOG/PEI/BOG	AVIANCA	859.631,00	22/04/2026	24/04/2026	NACIONAL	ECONOMICA
		840	13/04/2026	BOG/ADZ/BOG	LATAM	723.117,00	14/04/2026	16/04/2026	NACIONAL	ECONOMICA
		841	13/04/2026	BOG/ADZ/BOG	LATAM	839.627,00	16/04/2026	17/04/2026	NACIONAL	ECONOMICA
		842	13/04/2026	BOG/ADZ/BOG	LATAM	1.031.390,00	12/04/2026	14/04/2026	NACIONAL	ECONOMICA
		843	13/04/2026	BOG/PEI/BOG	AVIANCA	556.104,00	22/04/2026	24/04/2026	NACIONAL	ECONOMICA
		844	13/04/2026	BOG/VUP/BOG	AVIANCA	1.197.238,00	13/04/2026	13/04/2026	NACIONAL	ECONOMICA
		845	14/04/2026	BOG/MTR/BOG	AVIANCA	672.538,00	20/04/2026	21/04/2026	NACIONAL	ECONOMICA
		846	10/04/2026	BOG/PSO/BOG	AVIANCA	813.532,00	28/04/2026	29/04/2026	NACIONAL	ECONOMICA
		847	14/04/2026	BOG/VUP/BOG	AVIANCA	829.059,00	21/04/2026	22/04/2026	NACIONAL	ECONOMICA
		848	14/04/2026	BOG/VUP/BOG	AVIANCA	829.059,00	21/04/2026	22/04/2026	NACIONAL	ECONOMICA
		849	14/04/2026	BOG/VUP/BOG	AVIANCA	829.059,00	21/04/2026	22/04/2026	NACIONAL	ECONOMICA
		850	14/04/2026	BOG/VUP/BOG	AVIANCA	829.059,00	21/04/2026	22/04/2026	NACIONAL	ECONOMICA
		851	14/04/2026	BOG/PEI	AVIANCA	437.569,00	16/04/2026	16/04/2026	NACIONAL	ECONOMICA
		852	14/04/2026	PEI/BOG	LATAM	613.608,00	16/04/2026	16/04/2026	NACIONAL	ECONOMICA

		853	14/04/2026	BOG/PEI	AVIANCA	370.833,00	16/04/2026	16/04/2026	NACIONAL	ECONOMICA
		854	14/04/2026	BOG/PEI	AVIANCA	370.833,00	16/04/2026	16/04/2026	NACIONAL	ECONOMICA
		855	14/04/2026	BOG/PEI	AVIANCA	370.833,00	16/04/2026	16/04/2026	NACIONAL	ECONOMICA
		856	14/04/2026	PEI/BOG	LATAM	532.513,00	16/04/2026	16/04/2026	NACIONAL	ECONOMICA
		857	14/04/2026	PEI/BOG	LATAM	532.513,00	16/04/2026	16/04/2026	NACIONAL	ECONOMICA
		858	14/04/2026	PEI/BOG	LATAM	532.513,00	16/04/2026	16/04/2026	NACIONAL	ECONOMICA
		859	14/04/2026	BOG/PEI	AVIANCA	370.833,00	15/04/2026	15/04/2026	NACIONAL	ECONOMICA
		860	14/04/2026	PEI/BOG	LATAM	532.513,00	16/04/2026	16/04/2026	NACIONAL	ECONOMICA
		861	14/04/2026	BOG/VUP/BOG	AVIANCA	829.059,00	21/04/2026	22/04/2026	NACIONAL	ECONOMICA
		862	14/04/2026	BOG/PEI/BOG	AVIANCA	801.131,00	16/04/2026	16/04/2026	NACIONAL	ECONOMICA
		863	14/04/2026	BOG/PEI/BOG	LATAM	679.267,00	16/04/2026	16/04/2026	NACIONAL	ECONOMICA
		864	14/04/2026	BOG/PEI	AVIANCA	439.184,00	16/04/2026	16/04/2026	NACIONAL	ECONOMICA
		865	14/04/2026	PEI/BOG	LATAM	649.288,00	16/04/2026	16/04/2026	NACIONAL	ECONOMICA
		866	14/04/2026	BOG/TCO/BOG	SATENA	1.015.345,00	22/04/2026	24/04/2026	NACIONAL	ECONOMICA
		867	14/04/2026	BOG/TCO/BOG	SATENA	1.015.345,00	22/04/2026	24/04/2026	NACIONAL	ECONOMICA
		868	15/04/2026	BOG/VUP/BOG	AVIANCA	843.896,00	21/04/2026	22/04/2026	NACIONAL	ECONOMICA
		869	15/04/2026	BOG/VUP/BOG	AVIANCA	693.291,00	21/04/2026	22/04/2026	NACIONAL	ECONOMICA
		870	15/04/2026	BOG/CUC/BOG	LATAM	569.428,00	23/04/2026	24/04/2026	NACIONAL	ECONOMICA
		871	15/04/2026	BOG/VUP/BOG	AVIANCA	843.896,00	21/04/2026	22/04/2026	NACIONAL	ECONOMICA
		872	15/04/2026	BOG/VUP/BOG	AVIANCA	693.291,00	21/04/2026	22/04/2026	NACIONAL	ECONOMICA
		873	15/04/2026	BOG/VUP/BOG	AVIANCA	693.291,00	21/04/2026	22/04/2026	NACIONAL	ECONOMICA
		874	15/04/2026	BOG/VUP/BOG	AVIANCA	858.723,00	21/04/2026	22/04/2026	NACIONAL	ECONOMICA
		875	15/04/2026	BOG/PPN/BOG	AVIANCA	1.282.267,00	16/04/2026	17/04/2026	NACIONAL	ECONOMICA
		876	15/04/2026	BOG/PEI/AXM/BOG	AVIANCA	1.364.978,00	16/04/2026	19/04/2026	NACIONAL	ECONOMICA
		877	15/04/2026	BOG/PTY/BOG	AVIANCA	1.388.616,00	18/04/2026	25/04/2026	INTERNACIONAL	ECONOMICA
		878	15/04/2026	BOG/PTY/BOG	AVIANCA	1.388.616,00	18/04/2026	25/04/2026	INTERNACIONAL	ECONOMICA
		879	15/04/2026	BOG/CLO/BOG	AVIANCA	502.597,00	28/04/2026	29/04/2026	NACIONAL	ECONOMICA
		880	15/04/2026	BOG/PEI/BOG	AVIANCA	676.013,00	21/04/2026	24/04/2026	NACIONAL	ECONOMICA
		881	15/04/2026	BOG/TCO/BOG	SATENA	1.015.345,00	22/04/2026	23/04/2026	NACIONAL	ECONOMICA
		882	15/04/2026	BOG/TCO/BOG	SATENA	1.015.345,00	21/04/2026	24/04/2026	NACIONAL	ECONOMICA
		883	16/04/2026	BOG/MZL/BOG	CLIC	842.770,00	29/04/2026	30/04/2026	NACIONAL	ECONOMICA
		884	16/04/2026	BOG/MTR/BOG	AVIANCA	784.912,00	24/04/2026	24/04/2026	NACIONAL	ECONOMICA
		885	16/04/2026	BOG/MTR/BOG	AVIANCA	784.912,00	24/04/2026	24/04/2026	NACIONAL	ECONOMICA
		886	16/04/2026	BOG/MTR/BOG	AVIANCA	919.065,00	24/04/2026	24/04/2026	NACIONAL	ECONOMICA
		887	16/04/2026	BOG/MTR/BOG	AVIANCA	748.999,00	23/04/2026	24/04/2026	NACIONAL	ECONOMICA
		888	16/04/2026	BOG/MDE/BOG	LATAM	661.426,00	24/04/2026	25/04/2026	NACIONAL	ECONOMICA
		889	16/04/2026	BOG/PEI/BOG	AVIANCA	598.394,00	24/04/2026	25/04/2026	NACIONAL	ECONOMICA
		890	16/04/2026	BOG/MTR/BOG	AVIANCA	693.391,00	23/04/2026	24/04/2026	NACIONAL	ECONOMICA
		891	16/04/2026	BOG/VUP/BOG	AVIANCA	763.959,00	21/04/2026	22/04/2026	NACIONAL	ECONOMICA

		892	16/04/2026	BOG/PSO/BOG	AVIANCA	844.354,00	22/04/2026	24/04/2026	NACIONAL	ECONOMICA
		893	19/04/2026	BOG/MTR/BOG	LATAM	734.190,00	20/04/2026	21/04/2026	NACIONAL	ECONOMICA
		894	19/04/2026	BOG/VUP/BOG	AVIANCA	817.250,00	21/04/2026	22/04/2026	NACIONAL	ECONOMICA
		895	19/04/2026	BOG/MTR/BOG	AVIANCA	769.852,00	23/04/2026	24/04/2026	NACIONAL	ECONOMICA
		896	19/04/2026	BOG/MTR/BOG	AVIANCA	769.852,00	23/04/2026	24/04/2026	NACIONAL	ECONOMICA
		897	19/04/2026	BOG/MTR/BOG	AVIANCA	905.163,00	23/04/2026	24/04/2026	NACIONAL	ECONOMICA
		898	19/04/2026	BOG/MTR/BOG	AVIANCA	784.912,00	24/04/2026	24/04/2026	NACIONAL	ECONOMICA
		899	19/04/2026	BOG/TCO/BOG	SATENA	1.061.685,00	22/04/2026	24/04/2026	NACIONAL	ECONOMICA
		900	19/04/2026	BOG/TCO/BOG	SATENA	1.084.855,00	22/04/2026	23/04/2026	NACIONAL	ECONOMICA
		901	19/04/2026	BOG/EOH/APO/BOG	SATENA	1.038.266,00	20/04/2026	22/04/2026	NACIONAL	ECONOMICA
		902	19/04/2026	BOG/TCO/BOG	SATENA	1.108.025,00	22/04/2026	24/04/2026	NACIONAL	ECONOMICA
		903	19/04/2026	BOG/TCO/BOG	SATENA	1.084.855,00	22/04/2026	24/04/2026	NACIONAL	ECONOMICA
		904	19/04/2026	BOG/TCO/BOG	SATENA	1.108.025,00	22/04/2026	24/04/2026	NACIONAL	ECONOMICA
		905	19/04/2026	BOG/TCO/BOG	SATENA	1.108.025,00	22/04/2026	24/04/2026	NACIONAL	ECONOMICA
		906	19/04/2026	BOG/TCO/BOG	SATENA	1.061.685,00	22/04/2026	24/04/2026	NACIONAL	ECONOMICA
		907	19/04/2026	BOG/TCO/BOG	SATENA	1.108.025,00	22/04/2026	24/04/2026	NACIONAL	ECONOMICA
		908	19/04/2026	BOG/TCO/BOG	SATENA	1.038.515,00	22/04/2026	24/04/2026	NACIONAL	ECONOMICA
		909	19/04/2026	BOG/UIB/BOG	CLIC	1.520.092,00	21/04/2026	24/04/2026	NACIONAL	ECONOMICA
		910	19/04/2026	BOG/UIB/BOG	CLIC	1.520.092,00	21/04/2026	24/04/2026	NACIONAL	ECONOMICA
		911	19/04/2026	BOG/TCO/BOG	SATENA	1.084.855,00	21/04/2026	24/04/2026	NACIONAL	ECONOMICA
		912	19/04/2026	BOG/TCO/BOG	SATENA	1.131.195,00	21/04/2026	24/04/2026	NACIONAL	ECONOMICA
		913	19/04/2026	BOG/TCO/BOG	SATENA	1.108.025,00	22/04/2026	24/04/2026	NACIONAL	ECONOMICA
		914	20/04/2026	BOG/MTR/BOG	LATAM	754.560,00	22/04/2026	23/04/2026	NACIONAL	ECONOMICA
		915	20/04/2026	BOG/MTR/BOG	LATAM	754.560,00	22/04/2026	23/04/2026	NACIONAL	ECONOMICA
		916	20/04/2026	BOG/PPN/BOG	AVIANCA	684.481,00	27/04/2026	28/04/2026	NACIONAL	ECONOMICA
		917	20/04/2026	BOG/PPN/BOG	AVIANCA	684.481,00	27/04/2026	28/04/2026	NACIONAL	ECONOMICA
		918	21/04/2026	BOG/MTR/BOG	AVIANCA	875.275,00	24/04/2026	24/04/2026	NACIONAL	ECONOMICA
		919	21/04/2026	BOG/MTR/BOG	AVIANCA	875.275,00	24/04/2026	24/04/2026	NACIONAL	ECONOMICA
		920	21/04/2026	BOG/MTR/BOG	AVIANCA	875.275,00	24/04/2026	24/04/2026	NACIONAL	ECONOMICA
		921	21/04/2026	BOG/PSO	AVIANCA	403.271,00	22/04/2026	22/04/2026	NACIONAL	ECONOMICA
		922	21/04/2026	BOG/MTR/BOG	AVIANCA	875.275,00	24/04/2026	24/04/2026	NACIONAL	ECONOMICA
		923	22/04/2026	BOG/MTR/BOG	AVIANCA	929.725,00	24/04/2026	24/04/2026	NACIONAL	ECONOMICA
		924	22/04/2026	BOG/CUC/BOG	LATAM	741.928,00	23/04/2026	23/04/2026	NACIONAL	ECONOMICA
		925	22/04/2026	BOG/CLO/BOG	AVIANCA	1.216.233,00	23/04/2026	24/04/2026	NACIONAL	ECONOMICA
		926	22/04/2026	BOG/CLO/BOG	AVIANCA	1.216.233,00	23/04/2026	24/04/2026	NACIONAL	ECONOMICA
		927	22/04/2026	BOG/CLO/BOG	AVIANCA	1.070.262,00	23/04/2026	24/04/2026	NACIONAL	ECONOMICA
		928	23/04/2026	TCO/BOG	SATENA	559.160,00	23/04/2026	23/04/2026	NACIONAL	ECONOMICA
		929	23/04/2026	BOG/UIB	SATENA	680.503,00	29/04/2026	29/04/2026	NACIONAL	ECONOMICA
		930	23/04/2026	RCH/BOG	AVIANCA	477.303,00	28/04/2026	28/04/2026	NACIONAL	ECONOMICA

		931	23/04/2026	BOG/RCH/BOG	AVIANCA	1.122.326,00	27/04/2026	28/04/2026	NACIONAL	ECONOMICA
		932	23/04/2026	BOG/RCH/BOG	AVIANCA	1.122.326,00	27/04/2026	28/04/2026	NACIONAL	ECONOMICA
		933	23/04/2026	BOG/MDE/BOG	AVIANCA	1.069.903,00	24/04/2026	25/04/2026	NACIONAL	ECONOMICA
		934	23/04/2026	BOG/EYP/BOG	LATAM	686.315,00	27/04/2026	27/04/2026	NACIONAL	ECONOMICA
		935	23/04/2026	BOG/EYP/BOG	AVIANCA	948.619,00	28/04/2026	29/04/2026	NACIONAL	ECONOMICA
		936	23/04/2026	BOG/ADZ/BOG	LATAM	1.232.479,00	28/04/2026	30/04/2026	NACIONAL	ECONOMICA
		937	23/04/2026	BOG/ADZ/BOG	LATAM	1.232.479,00	28/04/2026	30/04/2026	NACIONAL	ECONOMICA
		938	23/04/2026	BOG/UIB/BOG	CLIC	935.050,00	29/04/2026	3/05/2026	NACIONAL	ECONOMICA
		939	23/04/2026	UIB/BOG	CLIC	727.943,00	3/05/2026	3/05/2026	NACIONAL	ECONOMICA
		940	23/04/2026	UIB/BOG	CLIC	473.073,00	3/05/2026	3/05/2026	NACIONAL	ECONOMICA
		941	23/04/2026	BOG/UIB	SATENA	466.180,00	29/04/2026	29/04/2026	NACIONAL	ECONOMICA
		942	24/04/2026	BOG/UIB	SATENA	639.955,00	29/04/2026	29/04/2026	NACIONAL	ECONOMICA
		943	24/04/2026	BOG/RCH/BAQ/BOG	AVIANCA	842.025,00	28/04/2026	3/05/2026	NACIONAL	ECONOMICA
		944	24/04/2026	BOG/EYP/BOG	AVIANCA	1.289.909,00	27/04/2026	29/04/2026	NACIONAL	ECONOMICA
		945	24/04/2026	UIB/BOG	CLIC	727.943,00	3/05/2026	3/05/2026	NACIONAL	ECONOMICA
		946	27/04/2026	UIB/BOG	CLIC	473.073,00	3/05/2026	3/05/2026	NACIONAL	ECONOMICA
		947	27/04/2026	BOG/UIB	SATENA	610.993,00	29/04/2026	29/04/2026	NACIONAL	ECONOMICA
		948	28/04/2026	BOG/PPN	CLIC	431.659,00	21/05/2026	21/05/2026	NACIONAL	ECONOMICA
		949	28/04/2026	CLO/BOG	AVIANCA	389.944,00	10/05/2026	10/05/2026	NACIONAL	ECONOMICA
		950	28/04/2026	CLO/BOG	AVIANCA	389.944,00	10/05/2026	10/05/2026	NACIONAL	ECONOMICA
		951	28/04/2026	BOG/MTR/BOG	LATAM	696.168,00	6/05/2026	8/05/2026	NACIONAL	ECONOMICA
		952	28/04/2026	CLO/BOG	LATAM	469.887,00	11/05/2026	11/05/2026	NACIONAL	ECONOMICA
		953	28/04/2026	CLO/BOG	LATAM	429.106,00	10/05/2026	10/05/2026	NACIONAL	ECONOMICA
		954	28/04/2026	BOG/CLO/BOG	LATAM	780.905,00	4/05/2026	6/05/2026	NACIONAL	ECONOMICA
		955	28/04/2026	PPN/BOG	AVIANCA	312.049,00	23/05/2026	23/05/2026	NACIONAL	ECONOMICA
		956	28/04/2026	BOG/CLO/BOG	LATAM	767.003,00	4/05/2026	6/05/2026	NACIONAL	ECONOMICA
		957	28/04/2026	CLO/BOG	LATAM	469.887,00	11/05/2026	11/05/2026	NACIONAL	ECONOMICA
		958	28/04/2026	BOG/BUN	SATENA	408.255,00	8/05/2026	8/05/2026	NACIONAL	ECONOMICA
		959	28/04/2026	BOG/BUN	SATENA	408.255,00	8/05/2026	8/05/2026	NACIONAL	ECONOMICA
		960	28/04/2026	BOG/BUN	SATENA	489.350,00	8/05/2026	8/05/2026	NACIONAL	ECONOMICA
		961	28/04/2026	BOG/BUN	SATENA	489.350,00	7/05/2026	7/05/2026	NACIONAL	ECONOMICA
		962	28/04/2026	BOG/BUN	SATENA	489.350,00	8/05/2026	8/05/2026	NACIONAL	ECONOMICA
		963	28/04/2026	BOG/TCO/BOG	SATENA	1.109.225,00	15/05/2026	18/05/2026	NACIONAL	ECONOMICA
		964	29/04/2026	BOG/PPN/BOG	CLIC	854.822,00	11/05/2026	13/05/2026	NACIONAL	ECONOMICA
		965	29/04/2026	CLO/BOG	AVIANCA	389.944,00	10/05/2026	10/05/2026	NACIONAL	ECONOMICA
		966	29/04/2026	BOG/BUN	SATENA	448.803,00	7/05/2026	7/05/2026	NACIONAL	ECONOMICA
		967	30/04/2026	BOG/PPN/BOG	AVIANCA	785.728,00	21/05/2026	23/05/2026	NACIONAL	ECONOMICA
		968	30/04/2026	BOG/PPN/BOG	AVIANCA	812.607,00	20/05/2026	23/05/2026	NACIONAL	ECONOMICA
		969	30/04/2026	BOG/PPN/BOG	AVIANCA	812.607,00	20/05/2026	23/05/2026	NACIONAL	ECONOMICA

		970	30/04/2026	BOG/CLO/BOG	LATAM	1.033.256,00	14/05/2026	15/05/2026	NACIONAL	ECONOMICA
		971	30/04/2026	BOG/EOH/BOG	CLIC	1.034.330,00	1/05/2026	1/05/2026	NACIONAL	ECONOMICA
		972	30/04/2026	EOH/BOG	CLIC	386.993,00	1/05/2026	1/05/2026	NACIONAL	ECONOMICA
		973	30/04/2026	BOG/TCO/BOG	SATENA	1.155.565,00	15/05/2026	18/05/2026	NACIONAL	ECONOMICA
		974	30/04/2026	BOG/TCO/BOG	SATENA	1.155.565,00	15/05/2026	18/05/2026	NACIONAL	ECONOMICA
		975	29/04/2026	BOG/CLO/BOG	LATAM	883.763,00	14/05/2026	15/05/2026	NACIONAL	ECONOMICA
		976	04/05/2026	BOG/VUP/BOG	AVIANCA	737.314,00	7/05/2026	9/05/2026	NACIONAL	ECONOMICA
		977	04/05/2026	BOG/AUC	SATENA	454.595,00	7/05/2026	7/05/2026	NACIONAL	ECONOMICA
		978	04/05/2026	BOG/AUC	SATENA	454.595,00	7/05/2026	7/05/2026	NACIONAL	ECONOMICA
		979	04/05/2026	BOG/EOH/UIB	SATENA	524.105,00	7/05/2026	7/05/2026	NACIONAL	ECONOMICA
		980	04/05/2026	BOG/EOH/UIB	SATENA	524.105,00	7/05/2026	7/05/2026	NACIONAL	ECONOMICA
		981	04/05/2026	BOG/EOH/UIB	SATENA	524.105,00	7/05/2026	7/05/2026	NACIONAL	ECONOMICA
		982	04/05/2026	BOG/EOH/UIB	SATENA	524.105,00	7/05/2026	7/05/2026	NACIONAL	ECONOMICA
		983	04/05/2026	BOG/EOH/UIB	SATENA	524.105,00	7/05/2026	7/05/2026	NACIONAL	ECONOMICA
		984	04/05/2026	AUC/BOG	CLIC	647.248,00	8/05/2026	8/05/2026	NACIONAL	ECONOMICA
		985	04/05/2026	AUC/BOG	CLIC	647.248,00	8/05/2026	8/05/2026	NACIONAL	ECONOMICA
		986	04/05/2026	UIB/EOH/BOG	CLIC	977.020,00	7/05/2026	7/05/2026	NACIONAL	ECONOMICA
		987	04/05/2026	UIB/EOH/BOG	CLIC	977.020,00	7/05/2026	7/05/2026	NACIONAL	ECONOMICA
		988	04/05/2026	UIB/EOH/BOG	CLIC	977.020,00	7/05/2026	7/05/2026	NACIONAL	ECONOMICA
		989	04/05/2026	UIB/EOH/BOG	CLIC	977.020,00	7/05/2026	7/05/2026	NACIONAL	ECONOMICA
		990	04/05/2026	UIB/EOH/BOG	CLIC	977.020,00	7/05/2026	7/05/2026	NACIONAL	ECONOMICA
		991	05/05/2026	BOG/EOH/UIB	SATENA	755.805,00	7/05/2026	7/05/2026	NACIONAL	ECONOMICA
		992	05/05/2026	BOG/CLO/BOG	LATAM	722.778,00	7/05/2026	9/05/2026	NACIONAL	ECONOMICA
		993	05/05/2026	BOG/CLO/BOG	LATAM	722.778,00	7/05/2026	9/05/2026	NACIONAL	ECONOMICA
		994	05/05/2026	BOG/VUP/BOG	AVIANCA	1.119.619,00	6/05/2026	8/05/2026	NACIONAL	ECONOMICA
		995	05/05/2026	BOG/MDE/BOG	AVIANCA	841.679,00	8/05/2026	9/05/2026	NACIONAL	ECONOMICA
		996	05/05/2026	BOG/MDE/BOG	AVIANCA	841.679,00	8/05/2026	9/05/2026	NACIONAL	ECONOMICA
		997	05/05/2026	BOG/MVP/BOG	SATENA	361.786,00	14/05/2026	15/05/2026	NACIONAL	ECONOMICA
		998	05/05/2026	BOG/MDE/BOG	AVIANCA	1.043.258,00	8/05/2026	9/05/2026	NACIONAL	ECONOMICA
		999	05/05/2026	BOG/MVP/BOG	SATENA	298.834,00	14/05/2026	15/05/2026	NACIONAL	ECONOMICA
		1000	05/05/2026	BOG/MDE/BOG	AVIANCA	935.517,00	7/05/2026	8/05/2026	NACIONAL	ECONOMICA
		1001	05/05/2026	BOG/CLO/BOG	LATAM	648.691,00	9/05/2026	10/05/2026	NACIONAL	ECONOMICA
		1002	05/05/2026	BOG/RCH/BOG	AVIANCA	620.643,00	20/05/2026	21/05/2026	NACIONAL	ECONOMICA
		1003	05/05/2026	BOG/RCH/BOG	AVIANCA	577.060,00	19/05/2026	20/05/2026	NACIONAL	ECONOMICA
		1004	05/05/2026	BOG/MDE/BOG	LATAM	722.378,00	9/05/2026	10/05/2026	NACIONAL	ECONOMICA
		1005	05/05/2026	BOG/RCH/BOG	AVIANCA	620.643,00	20/05/2026	21/05/2026	NACIONAL	ECONOMICA
		1006	05/05/2026	BOG/CLO/BOG	AVIANCA	744.292,00	6/05/2026	7/05/2026	NACIONAL	ECONOMICA
		1007	05/05/2026	BOG/MDE/BOG	LATAM	701.067,00	8/05/2026	10/05/2026	NACIONAL	ECONOMICA
		1008	05/05/2026	UIB/EOH/BOG	CLIC	1.307.193,00	7/05/2026	7/05/2026	NACIONAL	ECONOMICA

		1009	06/05/2026	BOG/VVC/BOG	SATENA	784.845,00	14/05/2026	15/05/2026	NACIONAL	ECONOMICA
		1010	06/05/2026	BOG/UIB/BOG	SATENA	923.465,00	13/05/2026	15/05/2026	NACIONAL	ECONOMICA
		1011	06/05/2026	BOG/MTR/BOG	LATAM	444.659,00	21/05/2026	22/05/2026	NACIONAL	ECONOMICA
		1012	06/05/2026	BOG/MTR/BOG	LATAM	444.659,00	21/05/2026	22/05/2026	NACIONAL	ECONOMICA
		1013	06/05/2026	BOG/ADZ/BOG	LATAM	1.086.315,00	21/05/2026	22/05/2026	NACIONAL	ECONOMICA
		1014	06/05/2026	BOG/ADZ/BOG	LATAM	1.086.315,00	21/05/2026	22/05/2026	NACIONAL	ECONOMICA
		1015	06/05/2026	BOG/CLO/BOG	LATAM	665.866,00	11/05/2026	12/05/2026	NACIONAL	ECONOMICA
		1016	06/05/2026	BOG/PEI/BOG	LATAM	626.544,00	12/05/2026	13/05/2026	NACIONAL	ECONOMICA
		1017	07/05/2026	BOG/CTG/BOG	AVIANCA	737.314,00	10/05/2026	12/05/2026	NACIONAL	ECONOMICA
		1018	07/05/2026	BOG/RCH/BOG	AVIANCA	687.469,00	19/05/2026	20/05/2026	NACIONAL	ECONOMICA
		1019	07/05/2026	BOG/CTG/BOG	LATAM	797.432,00	12/05/2026	14/05/2026	NACIONAL	ECONOMICA
		1020	07/05/2026	BOG/RCH/BOG	AVIANCA	810.081,00	18/05/2026	20/05/2026	NACIONAL	ECONOMICA
		1021	07/05/2026	BOG/PEI/BOG	LATAM	769.728,00	8/05/2026	9/05/2026	NACIONAL	ECONOMICA
		1022	08/05/2026	BOG/VVC	AVIANCA	508.694,00	14/05/2026	14/05/2026	NACIONAL	ECONOMICA
		1023	08/05/2026	BOG/VVC	AVIANCA	508.694,00	14/05/2026	14/05/2026	NACIONAL	ECONOMICA
		1024	08/05/2026	BOG/CLO/AXM/BOG	AVIANCA	430.557,00	18/05/2026	21/05/2026	NACIONAL	ECONOMICA
		1025	08/05/2026	BOG/PPN	AVIANCA	438.026,00	11/05/2026	11/05/2026	NACIONAL	ECONOMICA
		1026	08/05/2026	BOG/MDE/BOG	LATAM	827.438,00	21/05/2026	24/05/2026	NACIONAL	ECONOMICA
		1027	08/05/2026	BOG/AXM/BOG	AVIANCA	734.338,00	30/05/2026	31/05/2026	NACIONAL	ECONOMICA
		1028	08/05/2026	BOG/CUC/BOG	AVIANCA	655.060,00	22/05/2026	23/05/2026	NACIONAL	ECONOMICA
		1029	08/05/2026	BOG/VUP/BOG	AVIANCA	867.991,00	18/05/2026	22/05/2026	NACIONAL	ECONOMICA
		1030	08/05/2026	BOG/RCH/BOG	AVIANCA	791.486,00	18/05/2026	20/05/2026	NACIONAL	ECONOMICA
		1031	08/05/2026	BOG/VUP/BOG	AVIANCA	862.432,00	14/05/2026	15/05/2026	NACIONAL	ECONOMICA
		1032	08/05/2026	BOG/MTR/BOG	LATAM	719.464,00	13/05/2026	15/05/2026	NACIONAL	ECONOMICA
		1033	08/05/2026	BOG/RCH/BOG	AVIANCA	791.486,00	18/05/2026	20/05/2026	NACIONAL	ECONOMICA
		1034	08/05/2026	BOG/MTR/BOG	LATAM	938.187,00	14/05/2026	15/05/2026	NACIONAL	ECONOMICA
		1035	08/05/2026	BOG/CLO	LATAM	456.865,00	9/05/2026	9/05/2026	NACIONAL	ECONOMICA
		1036	08/05/2026	BOG/CLO	LATAM	456.865,00	9/05/2026	9/05/2026	NACIONAL	ECONOMICA
		1037	08/05/2026	BOG/CLO	LATAM	456.865,00	9/05/2026	9/05/2026	NACIONAL	ECONOMICA
		1038	08/05/2026	CLO/BOG	AVIANCA	454.586,00	10/05/2026	10/05/2026	NACIONAL	ECONOMICA
		1039	08/05/2026	CLO/BOG	AVIANCA	454.586,00	10/05/2026	10/05/2026	NACIONAL	ECONOMICA
		1040	08/05/2026	CLO/BOG	AVIANCA	454.586,00	10/05/2026	10/05/2026	NACIONAL	ECONOMICA
		1041	08/05/2026	BOG/MTR/BOG	AVIANCA	810.399,00	23/05/2026	24/05/2026	NACIONAL	ECONOMICA
		1042	08/05/2026	PPN/BOG	CLIC	552.835,00	13/05/2026	13/05/2026	NACIONAL	ECONOMICA
		1043	08/05/2026	BOG/SJE/BOG	CLIC	1.165.935,00	14/05/2026	15/05/2026	NACIONAL	ECONOMICA
		1044	08/05/2026	BOG/SJE/BOG	CLIC	1.165.935,00	14/05/2026	15/05/2026	NACIONAL	ECONOMICA
		1045	08/05/2026	BOG/SJE/BOG	CLIC	1.165.935,00	14/05/2026	15/05/2026	NACIONAL	ECONOMICA
		1046	11/05/2026	BOG/UIB/BOG	SATENA	923.465,00	14/05/2026	16/05/2026	NACIONAL	ECONOMICA
		1047	11/05/2026	BOG/MTR/BOG	LATAM	701.408,00	22/05/2026	23/05/2026	NACIONAL	ECONOMICA

		1048	11/05/2026	BOG/CUC/BOG	LATAM	871.033,00	13/05/2026	14/05/2026	NACIONAL	ECONOMICA
		1049	11/05/2026	BOG/CUC/BOG	LATAM	871.033,00	13/05/2026	14/05/2026	NACIONAL	ECONOMICA
		1050	12/05/2026	BOG/CUC/BOG	LATAM	683.617,00	13/05/2026	14/05/2026	NACIONAL	ECONOMICA
		1051	12/05/2026	BOG/CUC/BOG	LATAM	774.189,00	13/05/2026	14/05/2026	NACIONAL	ECONOMICA
		1052	12/05/2026	BOG/CUC/BOG	LATAM	774.189,00	13/05/2026	14/05/2026	NACIONAL	ECONOMICA
		1053	12/05/2026	BOG/CLO/BOG	LATAM	1.035.926,00	14/05/2026	15/05/2026	NACIONAL	ECONOMICA
		1054	12/05/2026	BOG/PEI/BOG	AVIANCA	583.908,00	28/05/2026	29/05/2026	NACIONAL	ECONOMICA
		1055	12/05/2026	BOG/BGA/BOG	LATAM	1.403.595,00	14/05/2026	15/05/2026	NACIONAL	ECONOMICA
		1056	12/05/2026	BOG/BGA/BOG	LATAM	1.200.400,00	14/05/2026	14/05/2026	NACIONAL	ECONOMICA
		1057	12/05/2026	BOG/BGA/BOG	LATAM	1.303.624,00	14/05/2026	15/05/2026	NACIONAL	ECONOMICA
		1058	12/05/2026	BOG/BGA/BOG	LATAM	1.303.624,00	14/05/2026	15/05/2026	NACIONAL	ECONOMICA
		1059	12/05/2026	BOG/BGA/BOG	LATAM	1.431.984,00	14/05/2026	15/05/2026	NACIONAL	ECONOMICA
		1060	12/05/2026	BOG/BGA/BOG	LATAM	1.431.984,00	14/05/2026	15/05/2026	NACIONAL	ECONOMICA
		1061	12/05/2026	BOG/BGA/BOG	LATAM	1.303.624,00	14/05/2026	15/05/2026	NACIONAL	ECONOMICA
		1062	12/05/2026	BOG/MDE/BOG	AVIANCA	1.110.451,00	14/05/2026	15/05/2026	NACIONAL	ECONOMICA
		1063	12/05/2026	BOG/MDE/BOG	AVIANCA	1.110.451,00	14/05/2026	15/05/2026	NACIONAL	ECONOMICA
		1064	12/05/2026	BOG/BGA/BOG	LATAM	1.303.624,00	14/05/2026	15/05/2026	NACIONAL	ECONOMICA
		1065	12/05/2026	BOG/RCH/BOG	AVIANCA	639.044,00	18/05/2026	20/05/2026	NACIONAL	ECONOMICA
		1066	12/05/2026	BOG/RCH/BOG	AVIANCA	812.406,00	18/05/2026	20/05/2026	NACIONAL	ECONOMICA
		1067	13/05/2026	BOG/RCH/BOG	AVIANCA	151.258,00	18/05/2026	20/05/2026	NACIONAL	ECONOMICA
		1068	13/05/2026	RCH/BOG	AVIANCA	165.722,00	20/05/2026	20/05/2026	NACIONAL	ECONOMICA
		1069	13/05/2026	BOG/EOH/APO/EOH/BOG	CLIC	1.008.379,00	19/05/2026	21/05/2026	NACIONAL	ECONOMICA
		1070	13/05/2026	BOG/CTG/BOG	LATAM	965.705,00	20/05/2026	21/05/2026	NACIONAL	ECONOMICA
		1071	13/05/2026	BOG/EOH/APO/EOH/BOG	CLIC	1.008.379,00	19/05/2026	21/05/2026	NACIONAL	ECONOMICA
		1072	13/05/2026	BOG/VUP/BOG	AVIANCA	894.870,00	20/05/2026	21/05/2026	NACIONAL	ECONOMICA
		1073	13/05/2026	BOG/VUP/BOG	AVIANCA	894.870,00	20/05/2026	21/05/2026	NACIONAL	ECONOMICA
		1074	13/05/2026	BOG/VUP/BOG	AVIANCA	880.033,00	20/05/2026	21/05/2026	NACIONAL	ECONOMICA
		1075	13/05/2026	BOG/VUP/BOG	AVIANCA	876.334,00	20/05/2026	21/05/2026	NACIONAL	ECONOMICA
		1076	13/05/2026	BOG/VUP/BOG	AVIANCA	743.106,00	20/05/2026	21/05/2026	NACIONAL	ECONOMICA
		1077	13/05/2026	BOG/RCH/BOG	AVIANCA	710.713,00	28/05/2026	29/05/2026	NACIONAL	ECONOMICA
		1078	13/05/2026	BOG/RCH/BOG	AVIANCA	710.713,00	28/05/2026	29/05/2026	NACIONAL	ECONOMICA
		1079	13/05/2026	BOG/VUP/BOG	AVIANCA	894.870,00	20/05/2026	21/05/2026	NACIONAL	ECONOMICA
		1080	13/05/2026	BOG/RCH/BOG	AVIANCA	1.164.940,00	19/05/2026	20/05/2026	NACIONAL	ECONOMICA
		1081	13/05/2026	BOG/RCH/VUP/BOG	AVIANCA	1.127.680,00	19/05/2026	21/05/2026	NACIONAL	ECONOMICA
		1082	13/05/2026	BOG/VUP/BOG	AVIANCA	743.106,00	20/05/2026	21/05/2026	NACIONAL	ECONOMICA
		1083	13/05/2026	BOG/VUP/BOG	AVIANCA	743.106,00	20/05/2026	21/05/2026	NACIONAL	ECONOMICA
		1084	13/05/2026	BOG/AUC/BOG	SATENA	287.420,00	20/05/2026	22/05/2026	NACIONAL	ECONOMICA
		1085	14/05/2026	BOG/AUC	SATENA	454.595,00	21/05/2026	21/05/2026	NACIONAL	ECONOMICA
		1086	14/05/2026	BGA/BOG	LATAM	819.345,00	15/05/2026	15/05/2026	NACIONAL	ECONOMICA

		1087	14/05/2026	BOG/VUP/BOG	AVIANCA	1.046.633,00	20/05/2026	21/05/2026	NACIONAL	ECONOMICA
		1088	14/05/2026	BOG/BGA/BOG	AVIANCA	655.060,00	23/05/2026	24/05/2026	NACIONAL	ECONOMICA
		1089	14/05/2026	BOG/MDE/BOG	AVIANCA	591.443,00	24/05/2026	25/05/2026	NACIONAL	ECONOMICA
		1090	14/05/2026	AUC/BOG	CLIC	450.303,00	23/05/2026	23/05/2026	NACIONAL	ECONOMICA
		1091	14/05/2026	BOG/EOH/APO/EOH/BOG	CLIC	1.203.007,00	19/05/2026	21/05/2026	NACIONAL	ECONOMICA
		1092	15/05/2026	BOG/VUP/BOG	AVIANCA	1.133.053,00	20/05/2026	21/05/2026	NACIONAL	ECONOMICA
		1093	15/05/2026	BOG/CZU/BOG	SATENA	957.405,00	20/05/2026	21/05/2026	NACIONAL	ECONOMICA
		1094	15/05/2026	BOG/EYP/BOG	AVIANCA	464.669,00	19/05/2026	20/05/2026	NACIONAL	ECONOMICA
		1095	15/05/2026	BOG/VUP/BOG	AVIANCA	1.084.864,00	20/05/2026	21/05/2026	NACIONAL	ECONOMICA
		1096	15/05/2026	BOG/EYP/BOG	AVIANCA	1.204.689,00	19/05/2026	20/05/2026	NACIONAL	ECONOMICA
		1097	15/05/2026	BOG/CLO/BOG	LATAM	933.419,00	19/05/2026	20/05/2026	NACIONAL	ECONOMICA
		1098	15/05/2026	BOG/VUP/BOG	AVIANCA	1.188.661,00	20/05/2026	21/05/2026	NACIONAL	ECONOMICA
		1099	15/05/2026	BOG/RCH/BOG	AVIANCA	1.101.987,00	21/05/2026	22/05/2026	NACIONAL	ECONOMICA
		1100	15/05/2026	BOG/RCH/BOG	AVIANCA	1.101.987,00	21/05/2026	22/05/2026	NACIONAL	ECONOMICA
		1101	15/05/2026	BOG/VUP/BOG	AVIANCA	1.244.737,00	20/05/2026	21/05/2026	NACIONAL	ECONOMICA
		1102	15/05/2026	BOG/RCH/BOG/CUC/BOG	AVIANCA	1.278.344,00	21/05/2026	24/05/2026	NACIONAL	ECONOMICA
		1103	19/05/2026	BOG/PEI/BOG	AVIANCA	674.855,00	23/05/2026	23/05/2026	NACIONAL	ECONOMICA
		1104	20/05/2026	BOG/MTR	LATAM	402.330,00	25/05/2026	25/05/2026	NACIONAL	ECONOMICA
		1105	20/05/2026	CZU/BOG	SATENA	431.710,00	26/05/2026	26/05/2026	NACIONAL	ECONOMICA
		1106	21/05/2026	BOG/BAQ/BOG	LATAM	1.133.799,00	25/05/2026	27/05/2026	NACIONAL	ECONOMICA
		1107	22/05/2026	BOG/VUP/BOG	AVIANCA	737.314,00	25/05/2026	27/05/2026	NACIONAL	ECONOMICA
		1108	26/05/2026	CTG/BOG	LATAM	529.303,00	27/05/2026	27/05/2026	NACIONAL	ECONOMICA
		1109	26/05/2026	CTG/BOG	LATAM	529.303,00	27/05/2026	27/05/2026	NACIONAL	ECONOMICA
		1110	26/05/2026	CTG/BOG	LATAM	529.303,00	27/05/2026	27/05/2026	NACIONAL	ECONOMICA
		1111	26/05/2026	BOG/CUC/BOG	LATAM	756.847,00	27/05/2026	28/05/2026	NACIONAL	ECONOMICA
		1112	26/05/2026	BOG/CTG	AVIANCA	470.007,00	26/05/2026	26/05/2026	NACIONAL	ECONOMICA
		1113	26/05/2026	BOG/CTG	AVIANCA	470.007,00	26/05/2026	26/05/2026	NACIONAL	ECONOMICA
		1114	27/05/2026	BOG/EYP/BOG	AVIANCA	664.828,00	2/06/2026	3/06/2026	NACIONAL	ECONOMICA
		1115	27/05/2026	BOG/EYP/BOG	AVIANCA	664.828,00	2/06/2026	3/06/2026	NACIONAL	ECONOMICA
		1116	27/05/2026	BOG/VUP/BOG	AVIANCA	711.827,00	2/06/2026	4/06/2026	NACIONAL	ECONOMICA
		1117	27/05/2026	BOG/VUP/BOG	AVIANCA	670.121,00	4/06/2026	5/06/2026	NACIONAL	ECONOMICA
		1118	27/05/2026	BOG/BGA/BOG	AVIANCA	140.476,00	28/05/2026	28/05/2026	NACIONAL	ECONOMICA
		1119	27/05/2026	BOG/VUP/BOG	AVIANCA	731.521,00	31/05/2026	2/06/2026	NACIONAL	ECONOMICA
		1120	28/05/2026	BOG/MDE/BOG	LATAM	666.261,00	29/05/2026	1/06/2026	NACIONAL	ECONOMICA
		1121	28/05/2026	BOG/CLO/BOG	LATAM	856.829,00	1/06/2026	4/06/2026	NACIONAL	ECONOMICA
		1122	29/05/2026	BOG/VUP/BOG	AVIANCA	1.070.962,00	29/06/2026	16/07/2026	NACIONAL	ECONOMICA
		1123	29/05/2026	BOG/VUP/BOG	AVIANCA	1.070.962,00	29/06/2026	16/07/2026	NACIONAL	ECONOMICA
		1124	29/05/2026	BOG/VUP/BOG	AVIANCA	1.035.739,00	24/06/2026	16/07/2026	NACIONAL	ECONOMICA
		1125	29/05/2026	BOG/VUP/BOG	AVIANCA	1.035.739,00	22/06/2026	16/07/2026	NACIONAL	ECONOMICA

1126	29/05/2026	BOG/VUP/BOG	AVIANCA	1.035.739,00	22/06/2026	16/07/2026	NACIONAL	ECONOMICA
1127	29/05/2026	BOG/VUP/BOG	AVIANCA	801.255,00	27/06/2026	12/07/2026	NACIONAL	ECONOMICA
1128	29/05/2026	BOG/VUP/BOG	AVIANCA	1.052.426,00	27/06/2026	16/07/2026	NACIONAL	ECONOMICA
1129	29/05/2026	BOG/VUP/BOG	AVIANCA	1.052.426,00	27/06/2026	16/07/2026	NACIONAL	ECONOMICA
1130	29/05/2026	BOG/VUP/BOG	AVIANCA	905.063,00	30/06/2026	15/07/2026	NACIONAL	ECONOMICA
1131	29/05/2026	BOG/VUP/BOG	AVIANCA	801.255,00	27/06/2026	12/07/2026	NACIONAL	ECONOMICA
1132	29/05/2026	BOG/VUP/BOG	AVIANCA	801.255,00	27/06/2026	12/07/2026	NACIONAL	ECONOMICA
1133	29/05/2026	BOG/VUP/BOG	AVIANCA	841.111,00	27/06/2026	15/07/2026	NACIONAL	ECONOMICA
1134	29/05/2026	BOG/VUP/BOG	AVIANCA	841.111,00	27/06/2026	15/07/2026	NACIONAL	ECONOMICA
1135	29/05/2026	BOG/MTR	LATAM	379.782,00	3/06/2026	3/06/2026	NACIONAL	ECONOMICA
1136	29/05/2026	MTR/BOG	AVIANCA	380.276,00	3/06/2026	3/06/2026	NACIONAL	ECONOMICA
1137	29/05/2026	BOG/MTR	LATAM	379.782,00	3/06/2026	3/06/2026	NACIONAL	ECONOMICA
1138	29/05/2026	MTR/BOG	AVIANCA	380.276,00	3/06/2026	3/06/2026	NACIONAL	ECONOMICA
1139	29/05/2026	BOG/MTR	LATAM	349.320,00	2/06/2026	2/06/2026	NACIONAL	ECONOMICA
1140	29/05/2026	MTR/BOG	AVIANCA	327.910,00	3/06/2026	3/06/2026	NACIONAL	ECONOMICA
1141	29/05/2026	BOG/MTR	LATAM	330.317,00	3/06/2026	3/06/2026	NACIONAL	ECONOMICA
1142	29/05/2026	BOG/MTR	LATAM	330.317,00	3/06/2026	3/06/2026	NACIONAL	ECONOMICA
1143	29/05/2026	MTR/BOG	AVIANCA	327.910,00	3/06/2026	3/06/2026	NACIONAL	ECONOMICA
1144	29/05/2026	MTR/BOG	AVIANCA	327.910,00	3/06/2026	3/06/2026	NACIONAL	ECONOMICA
1145	29/05/2026	BOG/VUP/BOG	AVIANCA	966.229,00	26/06/2026	9/07/2026	NACIONAL	ECONOMICA
1146	29/05/2026	BOG/MTR	LATAM	330.317,00	3/06/2026	3/06/2026	NACIONAL	ECONOMICA
1147	29/05/2026	MTR/BOG	AVIANCA	327.910,00	3/06/2026	3/06/2026	NACIONAL	ECONOMICA
1148	29/05/2026	BOG/MTR/BOG	AVIANCA	644.734,00	3/06/2026	3/06/2026	NACIONAL	ECONOMICA
1149	29/05/2026	BOG/VUP/BOG	AVIANCA	731.521,00	3/06/2026	4/06/2026	NACIONAL	ECONOMICA
1150	29/05/2026	BOG/MTR	LATAM	425.431,00	3/06/2026	3/06/2026	NACIONAL	ECONOMICA
1151	29/05/2026	MTR/BOG	AVIANCA	380.276,00	3/06/2026	3/06/2026	NACIONAL	ECONOMICA
1152	29/05/2026	BOG/MTR	LATAM	330.317,00	3/06/2026	3/06/2026	NACIONAL	ECONOMICA
1153	29/05/2026	BOG/MTR	LATAM	330.317,00	3/06/2026	3/06/2026	NACIONAL	ECONOMICA
1154	29/05/2026	MTR/BOG	AVIANCA	327.910,00	3/06/2026	3/06/2026	NACIONAL	ECONOMICA
1155	29/05/2026	MTR/BOG	AVIANCA	327.910,00	3/06/2026	3/06/2026	NACIONAL	ECONOMICA
1156	29/05/2026	BOG/MTR	LATAM	330.317,00	3/06/2026	3/06/2026	NACIONAL	ECONOMICA
1157	29/05/2026	MTR/BOG	AVIANCA	327.910,00	3/06/2026	3/06/2026	NACIONAL	ECONOMICA
1158	29/05/2026	BOG/CTG/BOG	LATAM	727.622,00	4/06/2026	6/06/2026	NACIONAL	ECONOMICA
1159	29/05/2026	BOG/EOH/BOG	SATENA	501.465,00	2/06/2026	4/06/2026	NACIONAL	ECONOMICA
1160	29/05/2026	BOG/EOH/BOG	SATENA	439.247,00	2/06/2026	4/06/2026	NACIONAL	ECONOMICA
1161	01/06/2026	BOG/SMR/BOG	LATAM	860.881,00	9/06/2026	10/06/2026	NACIONAL	ECONOMICA
1162	01/06/2026	BOG/SMR/BOG	AVIANCA	813.775,00	25/06/2026	27/06/2026	NACIONAL	ECONOMICA
1163	01/06/2026	BOG/VUP/BOG	AVIANCA	951.636,00	2/06/2026	4/06/2026	NACIONAL	ECONOMICA
1164	01/06/2026	BOG/VUP/BOG	AVIANCA	951.636,00	2/06/2026	4/06/2026	NACIONAL	ECONOMICA

		1165	01/06/2026	BOG/CTG/BOG	AVIANCA	724.570,00	12/06/2026	13/06/2026	NACIONAL	ECONOMICA
		1166	01/06/2026	BOG/AXM/BOG	AVIANCA	564.039,00	18/06/2026	19/06/2026	NACIONAL	ECONOMICA
		1167	01/06/2026	BOG/VUP/BOG	AVIANCA	899.504,00	3/06/2026	4/06/2026	NACIONAL	ECONOMICA
		1168	01/06/2026	BOG/VUP/BOG	AVIANCA	783.654,00	3/06/2026	4/06/2026	NACIONAL	ECONOMICA
		1169	01/06/2026	BOG/VUP/BOG	AVIANCA	783.654,00	3/06/2026	4/06/2026	NACIONAL	ECONOMICA
		1170	01/06/2026	BOG/MTR	LATAM	371.805,00	3/06/2026	3/06/2026	NACIONAL	ECONOMICA
		1171	01/06/2026	MTR/BOG	AVIANCA	377.725,00	3/06/2026	3/06/2026	NACIONAL	ECONOMICA
		1172	01/06/2026	BOG/ADZ/BOG	LATAM	843.377,00	3/06/2026	4/06/2026	NACIONAL	ECONOMICA
		1173	01/06/2026	BOG/MTR/BOG	LATAM	734.704,00	3/06/2026	3/06/2026	NACIONAL	ECONOMICA
		1174	02/06/2026	BOG/VVC	SATENA	529.898,00	9/06/2026	9/06/2026	NACIONAL	ECONOMICA
		1175	02/06/2026	BOG/VVC	SATENA	529.898,00	9/06/2026	9/06/2026	NACIONAL	ECONOMICA
		1176	02/06/2026	BOG/ADZ/BOG	LATAM	859.831,00	3/06/2026	4/06/2026	NACIONAL	ECONOMICA
		1177	02/06/2026	BOG/ADZ/BOG	LATAM	859.831,00	3/06/2026	4/06/2026	NACIONAL	ECONOMICA
		1178	02/06/2026	BOG/PPN/BOG	AVIANCA	1.209.323,00	3/06/2026	4/06/2026	NACIONAL	ECONOMICA
		1179	02/06/2026	BOG/PPN/BOG	AVIANCA	1.209.323,00	3/06/2026	4/06/2026	NACIONAL	ECONOMICA
		1180	02/06/2026	BOG/IBE	AVIANCA	432.233,00	5/06/2026	5/06/2026	NACIONAL	ECONOMICA
		1181	02/06/2026	BOG/CTG	LATAM	499.878,00	4/06/2026	4/06/2026	NACIONAL	ECONOMICA
		1182	02/06/2026	BOG/SMR/BOG	LATAM	1.195.016,00	3/06/2026	4/06/2026	NACIONAL	ECONOMICA
		1183	02/06/2026	BOG/ADZ/BOG	LATAM	839.977,00	3/06/2026	5/06/2026	NACIONAL	ECONOMICA
		1184	03/06/2026	BOG/CLO	AVIANCA	765.658,00	5/06/2026	5/06/2026	NACIONAL	ECONOMICA
		1185	03/06/2026	BOG/CLO	AVIANCA	765.658,00	5/06/2026	5/06/2026	NACIONAL	ECONOMICA
		1186	03/06/2026	BOG/CLO	AVIANCA	765.658,00	5/06/2026	5/06/2026	NACIONAL	ECONOMICA
		1187	03/06/2026	BOG/CLO	AVIANCA	765.658,00	5/06/2026	5/06/2026	NACIONAL	ECONOMICA
		1188	03/06/2026	CLO/BOG	LATAM	489.569,00	5/06/2026	5/06/2026	NACIONAL	ECONOMICA
		1189	03/06/2026	CLO/BOG	LATAM	489.569,00	5/06/2026	5/06/2026	NACIONAL	ECONOMICA
		1190	03/06/2026	CLO/BOG	LATAM	489.569,00	5/06/2026	5/06/2026	NACIONAL	ECONOMICA
		1191	03/06/2026	CLO/BOG	LATAM	489.569,00	5/06/2026	5/06/2026	NACIONAL	ECONOMICA
		1192	03/06/2026	BOG/IBE	AVIANCA	429.225,00	5/06/2026	5/06/2026	NACIONAL	ECONOMICA
		1193	03/06/2026	BOG/IBE	AVIANCA	429.225,00	5/06/2026	5/06/2026	NACIONAL	ECONOMICA
		1194	03/06/2026	IBE/BOG	LATAM	380.319,00	6/06/2026	6/06/2026	NACIONAL	ECONOMICA
		1195	03/06/2026	IBE/BOG	LATAM	380.319,00	6/06/2026	6/06/2026	NACIONAL	ECONOMICA
		1196	03/06/2026	BOG/CLO	AVIANCA	765.658,00	5/06/2026	5/06/2026	NACIONAL	ECONOMICA
		1197	03/06/2026	BOG/CLO	AVIANCA	765.658,00	5/06/2026	5/06/2026	NACIONAL	ECONOMICA
		1198	03/06/2026	CLO/BOG	LATAM	489.569,00	5/06/2026	5/06/2026	NACIONAL	ECONOMICA
		1199	03/06/2026	CLO/BOG	LATAM	439.753,00	5/06/2026	5/06/2026	NACIONAL	ECONOMICA
		1200	03/06/2026	CTG/CLO/CTG	LATAM	1.036.058,00	5/06/2026	5/06/2026	NACIONAL	ECONOMICA
		1201	03/06/2026	BOG/PUU/BOG	SATENA	1.097.025,00	16/06/2026	17/06/2026	NACIONAL	ECONOMICA
		1202	04/06/2026	BOG/VVC	SATENA	529.898,00	9/06/2026	9/06/2026	NACIONAL	ECONOMICA
		1203	04/06/2026	BOG/AXM/BOG	AVIANCA	906.950,00	11/06/2026	12/06/2026	NACIONAL	ECONOMICA

		1204	04/06/2026	BOG/CLO	AVIANCA	58.082,00	5/06/2026	5/06/2026	NACIONAL	ECONOMICA
		1205	04/06/2026	BOG/CLO	AVIANCA	58.082,00	5/06/2026	5/06/2026	NACIONAL	ECONOMICA
		1206	04/06/2026	BOG/CLO	AVIANCA	58.082,00	5/06/2026	5/06/2026	NACIONAL	ECONOMICA
		1207	04/06/2026	BOG/CLO	AVIANCA	58.082,00	5/06/2026	5/06/2026	NACIONAL	ECONOMICA
		1208	04/06/2026	BOG/CLO	AVIANCA	58.082,00	5/06/2026	5/06/2026	NACIONAL	ECONOMICA
		1209	04/06/2026	EYP/BOG	LATAM	613.872,00	12/06/2026	12/06/2026	NACIONAL	ECONOMICA
		1210	04/06/2026	EYP/BOG	LATAM	613.872,00	12/06/2026	12/06/2026	NACIONAL	ECONOMICA
		1211	04/06/2026	EYP/BOG	LATAM	613.872,00	12/06/2026	12/06/2026	NACIONAL	ECONOMICA
		1212	04/06/2026	BOG/MTR/BOG	AVIANCA	1.025.647,00	5/06/2026	5/06/2026	NACIONAL	ECONOMICA
		1213	05/06/2026	BOG/MZL/BOG	CLIC	912.280,00	16/06/2026	17/06/2026	NACIONAL	ECONOMICA
		1214	05/06/2026	BOG/MZL/BOG	CLIC	912.280,00	16/06/2026	17/06/2026	NACIONAL	ECONOMICA
		1215	05/06/2026	MTR/BOG	AVIANCA	61.791,00	6/06/2026	6/06/2026	NACIONAL	ECONOMICA
		1216	05/06/2026	BOG/VUP/BOG	AVIANCA	847.371,00	10/06/2026	10/06/2026	NACIONAL	ECONOMICA
		1217	05/06/2026	BOG/CLO/BOG	LATAM	445.382,00	23/06/2026	24/06/2026	NACIONAL	ECONOMICA
		1218	05/06/2026	BOG/GRU/BOG	LATAM	3.541.376,00	8/06/2026	11/06/2026	INTERNACIONAL	ECONOMICA
		1219	05/06/2026	BOG/GRU/BOG	LATAM	3.541.376,00	8/06/2026	11/06/2026	INTERNACIONAL	ECONOMICA
		1220	05/06/2026	BOG/VUP/BOG	AVIANCA	1.018.829,00	10/06/2026	10/06/2026	NACIONAL	ECONOMICA
		1221	05/06/2026	BOG/BGA/VUP/BOG	AVIANCA	1.285.975,00	9/06/2026	12/06/2026	NACIONAL	ECONOMICA
		1222	05/06/2026	BOG/CLO/BOG	AVIANCA	1.005.651,00	9/06/2026	11/06/2026	NACIONAL	ECONOMICA
		1223	05/06/2026	BOG/VUP/BOG	AVIANCA	1.012.569,00	25/06/2026	28/06/2026	NACIONAL	ECONOMICA
		1224	05/06/2026	APO/EOH/BOG	SATENA	465.307,00	27/06/2026	27/06/2026	NACIONAL	ECONOMICA
		1225	05/06/2026	BOG/PEI/BOG	AVIANCA	458.215,00	16/06/2026	17/06/2026	NACIONAL	ECONOMICA
		1226	05/06/2026	BOG/PEI	LATAM	267.486,00	18/06/2026	18/06/2026	NACIONAL	ECONOMICA
		1227	05/06/2026	BOG/EOH/APO	CLIC	514.837,00	25/06/2026	25/06/2026	NACIONAL	ECONOMICA
		1228	05/06/2026	PEI/BOG	AVIANCA	317.483,00	20/06/2026	20/06/2026	NACIONAL	ECONOMICA
		1229	05/06/2026	BOG/VUP/BOG	AVIANCA	1.059.377,00	11/06/2026	11/06/2026	NACIONAL	ECONOMICA
		1230	05/06/2026	BOG/VUP/BOG	AVIANCA	1.126.570,00	10/06/2026	11/06/2026	NACIONAL	ECONOMICA
		1231	05/06/2026	BOG/CUC/BOG	LATAM	625.034,00	25/06/2026	26/06/2026	NACIONAL	ECONOMICA
		1232	05/06/2026	BOG/PEI/BOG	AVIANCA	826.618,00	18/06/2026	20/06/2026	NACIONAL	ECONOMICA
		1233	05/06/2026	BOG/CUC/BOG	AVIANCA	754.691,00	10/06/2026	10/06/2026	NACIONAL	ECONOMICA
		1234	09/06/2026	BOG/EJA/BOG	AVIANCA	1.169.084,00	12/06/2026	12/06/2026	NACIONAL	ECONOMICA
		1235	09/06/2026	BOG/EJA/BOG	AVIANCA	1.169.084,00	12/06/2026	12/06/2026	NACIONAL	ECONOMICA
		1236	09/06/2026	BOG/EJA/BOG	AVIANCA	1.169.084,00	12/06/2026	12/06/2026	NACIONAL	ECONOMICA
		1237	09/06/2026	BOG/EJA/BOG	AVIANCA	1.102.241,00	11/06/2026	12/06/2026	NACIONAL	ECONOMICA
		1238	09/06/2026	BOG/MVP/BOG	SATENA	1.020.679,00	15/06/2026	17/06/2026	NACIONAL	ECONOMICA
		1239	09/06/2026	BOG/MVP/BOG	SATENA	1.066.198,00	15/06/2026	17/06/2026	NACIONAL	ECONOMICA
		1240	09/06/2026	BOG/MVP/BOG	SATENA	1.066.198,00	15/06/2026	17/06/2026	NACIONAL	ECONOMICA
		1241	09/06/2026	BOG/MVP/BOG	SATENA	1.066.198,00	15/06/2026	17/06/2026	NACIONAL	ECONOMICA
		1242	09/06/2026	BOG/MVP/BOG	SATENA	1.066.198,00	15/06/2026	17/06/2026	NACIONAL	ECONOMICA

		1243	09/06/2026	BOG/VUP/BOG	AVIANCA	1.168.276,00	11/06/2026	11/06/2026	NACIONAL	ECONOMICA
		1244	09/06/2026	BOG/VUP/BOG	AVIANCA	1.088.339,00	11/06/2026	11/06/2026	NACIONAL	ECONOMICA
		1245	09/06/2026	BOG/EJA/BOG	AVIANCA	1.233.152,00	12/06/2026	12/06/2026	NACIONAL	ECONOMICA
		1246	09/06/2026	BOG/EJA/BOG	AVIANCA	1.233.152,00	12/06/2026	12/06/2026	NACIONAL	ECONOMICA
		1247	09/06/2026	BOG/EJA/BOG	AVIANCA	1.041.999,00	12/06/2026	12/06/2026	NACIONAL	ECONOMICA
		1248	09/06/2026	BOG/EJA/BOG	AVIANCA	1.041.999,00	12/06/2026	12/06/2026	NACIONAL	ECONOMICA
		1249	09/06/2026	BOG/EJA/BOG	AVIANCA	1.041.999,00	12/06/2026	12/06/2026	NACIONAL	ECONOMICA
		1250	10/06/2026	BOG/EJA/BOG	AVIANCA	1.316.564,00	12/06/2026	12/06/2026	NACIONAL	ECONOMICA
		1251	10/06/2026	BOG/EJA/BOG	AVIANCA	1.316.564,00	12/06/2026	12/06/2026	NACIONAL	ECONOMICA
		1252	10/06/2026	BOG/PEI/BOG	LATAM	575.210,00	16/06/2026	17/06/2026	NACIONAL	ECONOMICA
		1253	11/06/2026	BOG/PEI/BOG	AVIANCA	874.117,00	18/06/2026	20/06/2026	NACIONAL	ECONOMICA
		1254	11/06/2026	BOG/CUC/BOG	AVIANCA	568.173,00	18/06/2026	19/06/2026	NACIONAL	ECONOMICA
		1255	11/06/2026	BOG/CUC/BOG	AVIANCA	568.173,00	18/06/2026	19/06/2026	NACIONAL	ECONOMICA
		1256	11/06/2026	BOG/VUP/BOG	AVIANCA	1.088.339,00	16/06/2026	18/06/2026	NACIONAL	ECONOMICA
		1257	11/06/2026	BOG/VUP/BOG	AVIANCA	1.088.339,00	16/06/2026	18/06/2026	NACIONAL	ECONOMICA
		1258	11/06/2026	BOG/VUP/BOG	AVIANCA	1.044.774,00	17/06/2026	18/06/2026	NACIONAL	ECONOMICA
		1259	11/06/2026	BOG/VUP/BOG	AVIANCA	1.044.774,00	17/06/2026	18/06/2026	NACIONAL	ECONOMICA
		1260	11/06/2026	BOG/VUP/BOG	AVIANCA	1.044.774,00	17/06/2026	18/06/2026	NACIONAL	ECONOMICA
		1261	11/06/2026	BOG/VUP/BOG	AVIANCA	1.044.774,00	17/06/2026	18/06/2026	NACIONAL	ECONOMICA
		1262	11/06/2026	BOG/VUP/BOG	AVIANCA	902.979,00	17/06/2026	18/06/2026	NACIONAL	ECONOMICA
		1263	11/06/2026	BOG/VUP/BOG	AVIANCA	1.079.412,00	17/06/2026	18/06/2026	NACIONAL	ECONOMICA
		1264	11/06/2026	BOG/VUP/BOG	AVIANCA	1.079.412,00	17/06/2026	18/06/2026	NACIONAL	ECONOMICA
		1265	11/06/2026	BOG/FLA/BOG	CLIC	652.920,00	23/06/2026	24/06/2026	NACIONAL	ECONOMICA
		1266	11/06/2026	BOG/FLA/BOG	CLIC	993.375,00	23/06/2026	24/06/2026	NACIONAL	ECONOMICA
		1267	11/06/2026	BOG/FLA/BOG	CLIC	1.033.922,00	23/06/2026	24/06/2026	NACIONAL	ECONOMICA
		1268	11/06/2026	BOG/VUP/BOG	AVIANCA	959.045,00	17/06/2026	18/06/2026	NACIONAL	ECONOMICA
		1269	11/06/2026	BOG/VUP/BOG	AVIANCA	847.371,00	17/06/2026	18/06/2026	NACIONAL	ECONOMICA
		1270	11/06/2026	BOG/VUP/BOG	AVIANCA	847.371,00	17/06/2026	18/06/2026	NACIONAL	ECONOMICA
		1271	11/06/2026	BOG/CLO/BOG	LATAM	697.133,00	14/06/2026	16/06/2026	NACIONAL	ECONOMICA
		1272	11/06/2026	BOG/PEI/BOG	AVIANCA	278.225,00	16/06/2026	17/06/2026	NACIONAL	ECONOMICA
		1273	11/06/2026	BOG/PEI/BOG	AVIANCA	376.474,00	16/06/2026	17/06/2026	NACIONAL	ECONOMICA
		1274	11/06/2026	BOG/EYP/BOG	LATAM	744.982,00	18/06/2026	19/06/2026	NACIONAL	ECONOMICA
		1275	11/06/2026	BOG/EYP/BOG	LATAM	744.982,00	18/06/2026	19/06/2026	NACIONAL	ECONOMICA
		1276	11/06/2026	BOG/VUP/BOG	AVIANCA	570.448,00	25/06/2026	28/06/2026	NACIONAL	ECONOMICA
		1277	12/06/2026	CZU/BOG	SATENA	501.220,00	19/06/2026	19/06/2026	NACIONAL	ECONOMICA
		1278	12/06/2026	MZL/BOG	CLIC	461.888,00	26/06/2026	26/06/2026	NACIONAL	ECONOMICA
		1279	12/06/2026	BOG/EOH/APO/EOH/BOG	CLIC	432.856,00	24/06/2026	26/06/2026	NACIONAL	ECONOMICA
		1280	12/06/2026	BOG/MZL/BOG	CLIC	912.280,00	16/06/2026	17/06/2026	NACIONAL	ECONOMICA
		1281	12/06/2026	BOG/AXM	AVIANCA	264.251,00	24/06/2026	24/06/2026	NACIONAL	ECONOMICA

		1282	12/06/2026	BOG/AXM	AVIANCA	264.251,00	24/06/2026	24/06/2026	NACIONAL	ECONOMICA
		1283	12/06/2026	BOG/CUC/BOG	LATAM	644.791,00	25/06/2026	26/06/2026	NACIONAL	ECONOMICA
		1284	12/06/2026	BOG/CUC/BOG	LATAM	644.791,00	25/06/2026	26/06/2026	NACIONAL	ECONOMICA
		1285	12/06/2026	BOG/CLO/BOG	LATAM	772.152,00	17/06/2026	17/06/2026	NACIONAL	ECONOMICA
		1286	12/06/2026	BOG/VUP/BOG	AVIANCA	899.961,00	1/07/2026	17/07/2026	NACIONAL	ECONOMICA
		1287	12/06/2026	BOG/VUP/BOG	AVIANCA	899.961,00	1/07/2026	17/07/2026	NACIONAL	ECONOMICA
		1288	12/06/2026	BOG/VUP/BOG	AVIANCA	1.059.377,00	17/06/2026	18/06/2026	NACIONAL	ECONOMICA
		1289	12/06/2026	BOG/MTR	LATAM	591.269,00	18/06/2026	18/06/2026	NACIONAL	ECONOMICA
		1290	12/06/2026	BOG/CLO/BOG	LATAM	623.864,00	18/06/2026	18/06/2026	NACIONAL	ECONOMICA
		1291	12/06/2026	BOG/CLO/BOG	LATAM	623.864,00	18/06/2026	18/06/2026	NACIONAL	ECONOMICA
		1292	12/06/2026	BOG/CLO/BOG	LATAM	645.291,00	17/06/2026	18/06/2026	NACIONAL	ECONOMICA
		1293	12/06/2026	BOG/CLO/BOG	LATAM	888.927,00	17/06/2026	17/06/2026	NACIONAL	ECONOMICA
		1294	12/06/2026	BOG/CLO/BOG	LATAM	888.927,00	17/06/2026	17/06/2026	NACIONAL	ECONOMICA
		1295	12/06/2026	BOG/CLO/BOG	LATAM	888.927,00	17/06/2026	17/06/2026	NACIONAL	ECONOMICA
		1296	12/06/2026	BOG/CUC/BOG	LATAM	644.791,00	25/06/2026	26/06/2026	NACIONAL	ECONOMICA
		1297	12/06/2026	BOG/CUC/BOG	LATAM	644.791,00	25/06/2026	26/06/2026	NACIONAL	ECONOMICA
		1298	12/06/2026	BOG/FLA/BOG	CLIC	993.375,00	23/06/2026	24/06/2026	NACIONAL	ECONOMICA
		1299	12/06/2026	MZL/BOG	CLIC	461.888,00	26/06/2026	26/06/2026	NACIONAL	ECONOMICA
		1300	16/06/2026	BOG/MDE/BOG	LATAM	674.747,00	17/06/2026	22/06/2026	NACIONAL	ECONOMICA
		1301	16/06/2026	BOG/MDE/BOG	LATAM	674.747,00	17/06/2026	22/06/2026	NACIONAL	ECONOMICA
		1302	16/06/2026	BOG/VUP/BOG	AVIANCA	951.636,00	25/06/2026	26/06/2026	NACIONAL	ECONOMICA
		1303	16/06/2026	BOG/VUP/BOG	AVIANCA	951.636,00	25/06/2026	26/06/2026	NACIONAL	ECONOMICA
		1304	16/06/2026	BOG/PSO/BOG	AVIANCA	784.154,00	25/06/2026	26/06/2026	NACIONAL	ECONOMICA
		1305	16/06/2026	BOG/PSO/BOG	AVIANCA	784.154,00	25/06/2026	26/06/2026	NACIONAL	ECONOMICA
		1306	16/06/2026	BOG/VUP/BOG	AVIANCA	1.374.489,00	17/06/2026	18/06/2026	NACIONAL	ECONOMICA
		1307	16/06/2026	BOG/VUP/BOG	AVIANCA	1.374.489,00	17/06/2026	18/06/2026	NACIONAL	ECONOMICA
		1308	17/06/2026	BOG/FLA/BOG	SATENA	981.790,00	23/06/2026	24/06/2026	NACIONAL	ECONOMICA
		1309	17/06/2026	BOG/CUC/BOG	LATAM	691.873,00	25/06/2026	26/06/2026	NACIONAL	ECONOMICA
		1310	17/06/2026	BOG/BAQ	LATAM	590.191,00	18/06/2026	18/06/2026	NACIONAL	ECONOMICA
		1311	17/06/2026	BOG/CUC/BOG	LATAM	691.873,00	25/06/2026	26/06/2026	NACIONAL	ECONOMICA
		1312	17/06/2026	BOG/BAQ/BOG	LATAM	898.119,00	18/06/2026	18/06/2026	NACIONAL	ECONOMICA
		1313	18/06/2026	BOG/PDA/BOG	SATENA	1.025.890,00	29/06/2026	1/07/2026	NACIONAL	ECONOMICA
		1314	18/06/2026	BOG/PEI/BOG	LATAM	552.833,00	24/06/2026	24/06/2026	NACIONAL	ECONOMICA
		1315	18/06/2026	BOG/PEI/BOG	LATAM	552.833,00	24/06/2026	24/06/2026	NACIONAL	ECONOMICA
		1316	18/06/2026	BOG/VUP/BOG	AVIANCA	865.907,00	24/06/2026	24/06/2026	NACIONAL	ECONOMICA
		1317	18/06/2026	BOG/VUP/BOG	AVIANCA	887.919,00	25/06/2026	28/06/2026	NACIONAL	ECONOMICA
		1318	18/06/2026	BOG/CLO/BOG	AVIANCA	760.984,00	19/06/2026	19/06/2026	NACIONAL	ECONOMICA
		1319	18/06/2026	BOG/CLO/BOG	AVIANCA	760.984,00	19/06/2026	19/06/2026	NACIONAL	ECONOMICA
		1320	18/06/2026	BOG/CLO/BOG	AVIANCA	912.631,00	19/06/2026	19/06/2026	NACIONAL	ECONOMICA

		1321	18/06/2026	BOG/VUP/BOG	AVIANCA	1.021.146,00	27/06/2026	17/07/2026	NACIONAL	ECONOMICA
		1322	18/06/2026	BOG/VUP/BOG	AVIANCA	1.021.146,00	27/06/2026	17/07/2026	NACIONAL	ECONOMICA
		1323	18/06/2026	BOG/VUP/BOG	AVIANCA	1.021.146,00	27/06/2026	17/07/2026	NACIONAL	ECONOMICA
		1324	18/06/2026	BOG/VUP/BOG	AVIANCA	1.021.146,00	27/06/2026	17/07/2026	NACIONAL	ECONOMICA
		1325	18/06/2026	BOG/VUP/BOG	AVIANCA	1.021.146,00	27/06/2026	17/07/2026	NACIONAL	ECONOMICA
		1326	18/06/2026	BOG/VUP/BOG	AVIANCA	988.708,00	8/07/2026	17/07/2026	NACIONAL	ECONOMICA
		1327	18/06/2026	BOG/VUP/BOG	AVIANCA	865.907,00	24/06/2026	24/06/2026	NACIONAL	ECONOMICA
		1328	18/06/2026	BOG/CLO/BOG	AVIANCA	767.935,00	19/06/2026	19/06/2026	NACIONAL	ECONOMICA
		1329	19/06/2026	BOG/PDA/BOG	SATENA	1.074.315,00	29/06/2026	1/07/2026	NACIONAL	ECONOMICA
		1330	19/06/2026	BOG/PDA/BOG	SATENA	1.074.315,00	29/06/2026	1/07/2026	NACIONAL	ECONOMICA
		1331	19/06/2026	BOG/PDA/BOG	SATENA	1.074.315,00	29/06/2026	1/07/2026	NACIONAL	ECONOMICA
		1332	19/06/2026	BOG/PDA/BOG	SATENA	1.074.315,00	29/06/2026	1/07/2026	NACIONAL	ECONOMICA
		1333	19/06/2026	BOG/FLA/BOG	SATENA	1.022.337,00	23/06/2026	24/06/2026	NACIONAL	ECONOMICA
		1334	19/06/2026	BOG/VUP/BOG	AVIANCA	899.961,00	10/07/2026	15/07/2026	NACIONAL	ECONOMICA
		1335	19/06/2026	BOG/VUP/BOG	AVIANCA	1.012.102,00	3/07/2026	17/07/2026	NACIONAL	ECONOMICA
		1336	19/06/2026	BOG/VUP/BOG	AVIANCA	1.012.102,00	3/07/2026	9/07/2026	NACIONAL	ECONOMICA
		1337	19/06/2026	BOG/VUP/BOG	AVIANCA	1.079.412,00	30/06/2026	17/07/2026	NACIONAL	ECONOMICA
		1338	19/06/2026	BOG/VUP/BOG	AVIANCA	1.044.774,00	1/07/2026	15/07/2026	NACIONAL	ECONOMICA
		1339	19/06/2026	BOG/VUP/BOG	AVIANCA	1.044.774,00	1/07/2026	15/07/2026	NACIONAL	ECONOMICA
		1340	19/06/2026	BOG/VUP/BOG	AVIANCA	1.044.774,00	1/07/2026	15/07/2026	NACIONAL	ECONOMICA
		1341	19/06/2026	BOG/VUP/BOG	AVIANCA	1.079.412,00	1/07/2026	15/07/2026	NACIONAL	ECONOMICA
		1342	19/06/2026	BOG/VUP/BOG	AVIANCA	1.044.774,00	1/07/2026	15/07/2026	NACIONAL	ECONOMICA
		1343	19/06/2026	BOG/VUP/BOG	AVIANCA	1.029.373,00	27/06/2026	10/07/2026	NACIONAL	ECONOMICA
		1344	19/06/2026	BOG/VUP/BOG	AVIANCA	1.124.253,00	2/07/2026	6/07/2026	NACIONAL	ECONOMICA
		1345	19/06/2026	BOG/VUP/BOG	AVIANCA	899.961,00	10/07/2026	15/07/2026	NACIONAL	ECONOMICA
		1346	19/06/2026	BOG/VUP/BOG	AVIANCA	899.961,00	9/07/2026	13/07/2026	NACIONAL	ECONOMICA
		1347	19/06/2026	BOG/NVA	AVIANCA	593.265,00	25/06/2026	25/06/2026	NACIONAL	ECONOMICA
		1348	19/06/2026	BOG/VUP/BOG	AVIANCA	1.079.412,00	1/07/2026	15/07/2026	NACIONAL	ECONOMICA
		1349	19/06/2026	BOG/PPN/BOG	AVIANCA	1.004.269,00	23/06/2026	25/06/2026	NACIONAL	ECONOMICA
		1350	19/06/2026	BOG/VUP/BOG	AVIANCA	1.079.412,00	1/07/2026	15/07/2026	NACIONAL	ECONOMICA
		1351	19/06/2026	BOG/VUP/BOG	AVIANCA	1.079.412,00	1/07/2026	15/07/2026	NACIONAL	ECONOMICA
		1352	19/06/2026	BOG/PDA/BOG	SATENA	1.059.787,00	29/06/2026	1/07/2026	NACIONAL	ECONOMICA
		1353	19/06/2026	NVA/BOG	CLIC	485.058,00	26/06/2026	26/06/2026	NACIONAL	ECONOMICA
		1354	22/06/2026	BOG/PEI/BOG	LATAM	804.256,00	26/06/2026	28/06/2026	NACIONAL	ECONOMICA
		1355	22/06/2026	BOG/PEI/BOG	LATAM	736.479,00	24/06/2026	25/06/2026	NACIONAL	ECONOMICA
		1356	22/06/2026	BOG/PEI/BOG	LATAM	839.469,00	24/06/2026	24/06/2026	NACIONAL	ECONOMICA
		1357	22/06/2026	BOG/PEI/BOG	AVIANCA	614.613,00	25/06/2026	25/06/2026	NACIONAL	ECONOMICA
		1358	22/06/2026	BOG/PEI/BOG	LATAM	751.890,00	24/06/2026	24/06/2026	NACIONAL	ECONOMICA
		1359	22/06/2026	BOG/PEI/BOG	LATAM	704.391,00	24/06/2026	24/06/2026	NACIONAL	ECONOMICA

1360	22/06/2026	BOG/PEI/BOG	LATAM	851.054,00	24/06/2026	24/06/2026	NACIONAL	ECONOMICA
1361	22/06/2026	BOG/PEI/BOG	LATAM	851.054,00	24/06/2026	24/06/2026	NACIONAL	ECONOMICA
1362	23/06/2026	BOG/EYP/BOG	LATAM	782.824,00	2/07/2026	3/07/2026	NACIONAL	ECONOMICA
1363	23/06/2026	BOG/EYP/BOG	LATAM	782.824,00	2/07/2026	3/07/2026	NACIONAL	ECONOMICA
1364	23/06/2026	BOG/PEI/BOG	AVIANCA	866.007,00	25/06/2026	25/06/2026	NACIONAL	ECONOMICA
1365	24/06/2026	BOG/VUP/BOG	AVIANCA	1.200.714,00	4/07/2026	6/07/2026	NACIONAL	ECONOMICA
1366	24/06/2026	BOG/VUP/BOG	AVIANCA	1.200.714,00	4/07/2026	6/07/2026	NACIONAL	ECONOMICA
1367	24/06/2026	BOG/VUP/BOG	AVIANCA	1.200.714,00	4/07/2026	6/07/2026	NACIONAL	ECONOMICA
1368	24/06/2026	BOG/VUP/BOG	AVIANCA	1.165.024,00	4/07/2026	6/07/2026	NACIONAL	ECONOMICA
1369	24/06/2026	BOG/VUP/BOG	AVIANCA	1.165.024,00	4/07/2026	6/07/2026	NACIONAL	ECONOMICA
1370	24/06/2026	BOG/VUP/BOG	AVIANCA	1.165.024,00	4/07/2026	6/07/2026	NACIONAL	ECONOMICA
1371	24/06/2026	CUC/BOG/VUP/BOG/CUC	AVIANCA	1.930.294,00	1/07/2026	15/07/2026	NACIONAL	ECONOMICA
1372	25/06/2026	BOG/SVI/FLA/BOG	SATENA	914.597,00	30/06/2026	2/07/2026	NACIONAL	ECONOMICA
1373	25/06/2026	BOG/SJE/BOG	SATENA	1.002.930,00	1/07/2026	3/07/2026	NACIONAL	ECONOMICA
1374	25/06/2026	BOG/MVP/BOG	SATENA	865.719,00	29/07/2026	31/07/2026	NACIONAL	ECONOMICA
1375	25/06/2026	BOG/CLO/BOG	LATAM	826.409,00	25/06/2026	26/06/2026	NACIONAL	ECONOMICA
1376	25/06/2026	BOG/VUP/BOG	AVIANCA	1.165.024,00	4/07/2026	9/07/2026	NACIONAL	ECONOMICA
1377	25/06/2026	BOG/BGA/BOG	AVIANCA	585.550,00	30/06/2026	1/07/2026	NACIONAL	ECONOMICA
1378	25/06/2026	BOG/VUP/BOG	AVIANCA	882.584,00	4/07/2026	6/07/2026	NACIONAL	ECONOMICA
1379	25/06/2026	BOG/BGA/BOG	AVIANCA	585.550,00	30/06/2026	1/07/2026	NACIONAL	ECONOMICA
1380	25/06/2026	BOG/CLO/BOG	LATAM	784.586,00	26/06/2026	27/06/2026	NACIONAL	ECONOMICA
1381	25/06/2026	BOG/VUP/BOG	AVIANCA	955.112,00	3/07/2026	6/07/2026	NACIONAL	ECONOMICA
1382	25/06/2026	BOG/VUP/BOG	AVIANCA	1.010.136,00	4/07/2026	6/07/2026	NACIONAL	ECONOMICA
1383	25/06/2026	BOG/PSO/BOG	AVIANCA	1.156.032,00	2/07/2026	3/07/2026	NACIONAL	ECONOMICA
1384	25/06/2026	BOG/VUP/BOG	AVIANCA	928.583,00	9/07/2026	17/07/2026	NACIONAL	ECONOMICA
1385	25/06/2026	BOG/VUP/BOG	AVIANCA	928.583,00	9/07/2026	17/07/2026	NACIONAL	ECONOMICA
1386	25/06/2026	BOG/VUP/BOG	AVIANCA	725.729,00	15/07/2026	17/07/2026	NACIONAL	ECONOMICA
1387	25/06/2026	BOG/VUP/BOG	AVIANCA	1.006.086,00	4/07/2026	6/07/2026	NACIONAL	ECONOMICA
1388	25/06/2026	BOG/VUP/BOG	AVIANCA	811.458,00	3/07/2026	6/07/2026	NACIONAL	ECONOMICA
1389	25/06/2026	BOG/VUP/BOG	AVIANCA	811.458,00	3/07/2026	6/07/2026	NACIONAL	ECONOMICA
1390	25/06/2026	BOG/PSO/BOG	AVIANCA	1.156.032,00	2/07/2026	3/07/2026	NACIONAL	ECONOMICA
1391	25/06/2026	BOG/VUP/BOG	AVIANCA	979.557,00	3/07/2026	6/07/2026	NACIONAL	ECONOMICA
1392	25/06/2026	BOG/VUP/BOG	AVIANCA	979.557,00	3/07/2026	6/07/2026	NACIONAL	ECONOMICA
1393	26/06/2026	BOG/VUP/BOG	AVIANCA	248.770,00	3/07/2026	6/07/2026	NACIONAL	ECONOMICA
1394	26/06/2026	BOG/VUP/BOG	AVIANCA	248.770,00	3/07/2026	6/07/2026	NACIONAL	ECONOMICA
1395	26/06/2026	BOG/VUP/BOG	AVIANCA	1.050.917,00	2/07/2026	9/07/2026	NACIONAL	ECONOMICA
1396	26/06/2026	BOG/VUP/BOG	AVIANCA	861.157,00	4/07/2026	8/07/2026	NACIONAL	ECONOMICA
1397	26/06/2026	BOG/VUP/BOG	AVIANCA	964.263,00	3/07/2026	8/07/2026	NACIONAL	ECONOMICA
1398	26/06/2026	BOG/VUP/BOG	AVIANCA	98.770,00	4/07/2026	6/07/2026	NACIONAL	ECONOMICA

		1399	26/06/2026	BOG/VUP/BOG	AVIANCA	98.770,00	3/07/2026	6/07/2026	NACIONAL	ECONOMICA
		1400	26/06/2026	BOG/VUP/BOG	AVIANCA	98.770,00	3/07/2026	6/07/2026	NACIONAL	ECONOMICA
		1401	26/06/2026	BOG/VUP/BOG	AVIANCA	1.086.597,00	2/07/2026	17/07/2026	NACIONAL	ECONOMICA
		1402	26/06/2026	BOG/VUP/BOG	AVIANCA	985.690,00	3/07/2026	15/07/2026	NACIONAL	ECONOMICA
		1403	26/06/2026	BOG/MTR/BOG	AVIANCA	816.192,00	2/07/2026	3/07/2026	NACIONAL	ECONOMICA
		1404	26/06/2026	BOG/MDE/BOG	LATAM	805.619,00	2/07/2026	3/07/2026	NACIONAL	ECONOMICA
		1405	26/06/2026	BOG/SJE/BOG	CLIC	934.235,00	1/07/2026	3/07/2026	NACIONAL	ECONOMICA
		1406	26/06/2026	BOG/VUP/BOG	AVIANCA	985.690,00	8/07/2026	10/07/2026	NACIONAL	ECONOMICA
		1407	26/06/2026	BOG/CUC/BOG	AVIANCA	522.991,00	3/07/2026	4/07/2026	NACIONAL	ECONOMICA
		1408	26/06/2026	BOG/VUP/BOG	AVIANCA	953.019,00	4/07/2026	6/07/2026	NACIONAL	ECONOMICA
		1409	26/06/2026	BOG/VUP/BOG	AVIANCA	933.675,00	4/07/2026	6/07/2026	NACIONAL	ECONOMICA
		1410	30/06/2026	BOG/VUP/BOG	AVIANCA	1.148.698,00	4/07/2026	6/07/2026	NACIONAL	ECONOMICA
		1411	30/06/2026	BOG/MDE/BOG	LATAM	656.179,00	2/07/2026	3/07/2026	NACIONAL	ECONOMICA
		1412	30/06/2026	BOG/MDE/BOG	LATAM	656.179,00	2/07/2026	3/07/2026	NACIONAL	ECONOMICA
		1413	30/06/2026	BOG/MDE/BOG	LATAM	634.752,00	2/07/2026	3/07/2026	NACIONAL	ECONOMICA
		1414	30/06/2026	BOG/MDE/BOG	AVIANCA	621.564,00	2/07/2026	3/07/2026	NACIONAL	ECONOMICA
		1415	01/07/2026	BOG/MDE/BOG	LATAM	893.672,00	2/07/2026	3/07/2026	NACIONAL	ECONOMICA
		1416	01/07/2026	BOG/CLO/BOG	LATAM	701.303,00	5/07/2026	8/07/2026	NACIONAL	ECONOMICA
		1417	01/07/2026	BOG/CLO/BOG	LATAM	701.303,00	5/07/2026	8/07/2026	NACIONAL	ECONOMICA
		1418	01/07/2026	BOG/MDE/BOG	AVIANCA	704.976,00	2/07/2026	3/07/2026	NACIONAL	ECONOMICA
		1419	01/07/2026	BOG/VUP/BOG	AVIANCA	928.583,00	8/07/2026	17/07/2026	NACIONAL	ECONOMICA
		1420	01/07/2026	BOG/CLO/BOG	LATAM	716.481,00	4/07/2026	5/07/2026	NACIONAL	ECONOMICA
		1421	01/07/2026	BOG/CLO/BOG	LATAM	717.431,00	4/07/2026	5/07/2026	NACIONAL	ECONOMICA
		1422	01/07/2026	BOG/VUP/BOG	AVIANCA	1.031.573,00	5/07/2026	6/07/2026	NACIONAL	ECONOMICA
		1423	01/07/2026	BOG/VUP/BOG	AVIANCA	1.031.573,00	5/07/2026	6/07/2026	NACIONAL	ECONOMICA
		1424	01/07/2026	BOG/VUP/BOG	AVIANCA	1.168.159,00	5/07/2026	6/07/2026	NACIONAL	ECONOMICA
		1425	01/07/2026	BOG/VUP/BOG	AVIANCA	1.197.696,00	14/07/2026	17/07/2026	NACIONAL	ECONOMICA
		1426	01/07/2026	BOG/MVP/BOG	SATENA	952.884,00	29/07/2026	31/07/2026	NACIONAL	ECONOMICA
		1427	01/07/2026	BOG/MVP/BOG	SATENA	952.884,00	29/07/2026	31/07/2026	NACIONAL	ECONOMICA
		1428	02/07/2026	BOG/MTR/BOG	LATAM	595.464,00	8/07/2026	10/07/2026	NACIONAL	ECONOMICA
		1429	02/07/2026	BOG/CLO/BOG	LATAM	701.063,00	5/07/2026	8/07/2026	NACIONAL	ECONOMICA
		1430	02/07/2026	BOG/MTR/BOG	LATAM	595.464,00	8/07/2026	10/07/2026	NACIONAL	ECONOMICA
		1431	02/07/2026	BOG/BGA/BOG	AVIANCA	518.357,00	9/07/2026	11/07/2026	NACIONAL	ECONOMICA
		1432	02/07/2026	BOG/CLO/BOG	LATAM	701.063,00	5/07/2026	8/07/2026	NACIONAL	ECONOMICA
		1433	02/07/2026	BOG/VUP/BOG	AVIANCA	1.065.169,00	15/07/2026	17/07/2026	NACIONAL	ECONOMICA
		1434	02/07/2026	BOG/VUP/BOG	AVIANCA	1.147.423,00	5/07/2026	6/07/2026	NACIONAL	ECONOMICA
		1435	02/07/2026	BOG/IBE/BOG	AVIANCA	657.877,00	13/07/2026	15/07/2026	NACIONAL	ECONOMICA
		1436	02/07/2026	BOG/VVC	SATENA	437.218,00	8/07/2026	8/07/2026	NACIONAL	ECONOMICA
		1437	02/07/2026	BOG/IBE/BOG	AVIANCA	682.206,00	13/07/2026	15/07/2026	NACIONAL	ECONOMICA

		1438	02/07/2026	BOG/CLO/BOG	AVIANCA	579.099,00	5/07/2026	7/07/2026	NACIONAL	ECONOMICA
		1439	02/07/2026	BOG/VVC	SATENA	437.218,00	8/07/2026	8/07/2026	NACIONAL	ECONOMICA
		1440	02/07/2026	BOG/MDE/BOG	LATAM	569.052,00	16/07/2026	17/07/2026	NACIONAL	ECONOMICA
		1441	02/07/2026	BOG/VVC/BOG	SATENA	1.236.660,00	8/07/2026	12/07/2026	NACIONAL	ECONOMICA
		1442	02/07/2026	BOG/VVC/BOG	AVIANCA	850.188,00	9/07/2026	12/07/2026	NACIONAL	ECONOMICA
		1443	02/07/2026	BOG/VVC/BOG	SATENA	865.940,00	8/07/2026	10/07/2026	NACIONAL	ECONOMICA
		1444	02/07/2026	BOG/VVC/BOG	SATENA	865.940,00	8/07/2026	10/07/2026	NACIONAL	ECONOMICA
		1445	03/07/2026	BOG/UIB/BOG	SATENA	946.635,00	16/07/2026	17/07/2026	NACIONAL	ECONOMICA
		1446	03/07/2026	BOG/CLO/BOG	LATAM	760.804,00	4/07/2026	4/07/2026	NACIONAL	ECONOMICA
		1447	03/07/2026	BOG/VUP/BOG	AVIANCA	296.873,00	5/07/2026	6/07/2026	NACIONAL	ECONOMICA
		1448	03/07/2026	BOG/VUP/BOG	AVIANCA	150.000,00	5/07/2026	6/07/2026	NACIONAL	ECONOMICA
		1449	03/07/2026	BOG/VUP/BOG	AVIANCA	372.984,00	5/07/2026	6/07/2026	NACIONAL	ECONOMICA
		1450	03/07/2026	BOG/VUP/BOG	AVIANCA	1.474.928,00	5/07/2026	6/07/2026	NACIONAL	ECONOMICA
		1451	03/07/2026	BOG/VUP/BOG	AVIANCA	567.612,00	5/07/2026	6/07/2026	NACIONAL	ECONOMICA
		1452	03/07/2026	BOG/PEI/BOG	AVIANCA	538.152,00	16/07/2026	17/07/2026	NACIONAL	ECONOMICA
		1453	03/07/2026	BOG/CLO/BOG	LATAM	804.593,00	19/07/2026	24/07/2026	NACIONAL	ECONOMICA
		1454	03/07/2026	BOG/NVA/BOG	AVIANCA	704.217,00	13/07/2026	14/07/2026	NACIONAL	ECONOMICA
		1455	03/07/2026	BOG/NVA/BOG	AVIANCA	704.216,00	13/07/2026	14/07/2026	NACIONAL	ECONOMICA
		1456	03/07/2026	BOG/MDE/BOG	LATAM	744.642,00	16/07/2026	17/07/2026	NACIONAL	ECONOMICA
		1457	03/07/2026	BOG/CLO/BOG	LATAM	577.761,00	19/07/2026	24/07/2026	NACIONAL	ECONOMICA
		1458	03/07/2026	BOG/CLO/BOG	AVIANCA	626.598,00	4/07/2026	6/07/2026	NACIONAL	ECONOMICA
		1459	03/07/2026	BOG/NVA/BOG	AVIANCA	704.217,00	13/07/2026	14/07/2026	NACIONAL	ECONOMICA
		1460	03/07/2026	BOG/NVA/BOG	AVIANCA	704.217,00	13/07/2026	14/07/2026	NACIONAL	ECONOMICA
		1461	03/07/2026	BOG/CLO/BOG	LATAM	669.282,00	23/07/2026	26/07/2026	NACIONAL	ECONOMICA
		1462	03/07/2026	BOG/CLO/BOG	LATAM	669.282,00	23/07/2026	26/07/2026	NACIONAL	ECONOMICA
		1463	03/07/2026	BOG/BGA/BOG	AVIANCA	416.633,00	29/07/2026	30/07/2026	NACIONAL	ECONOMICA
		1464	03/07/2026	BOG/PPN/BOG	AVIANCA	579.099,00	27/07/2026	28/07/2026	NACIONAL	ECONOMICA
		1465	03/07/2026	BOG/CLO/BOG	LATAM	952.881,00	4/07/2026	5/07/2026	NACIONAL	ECONOMICA
		1466	03/07/2026	BOG/CUC/BOG	LATAM	991.536,00	4/07/2026	5/07/2026	NACIONAL	ECONOMICA
		1467	04/07/2026	VUP/BOG	AVIANCA	175.675,00	6/07/2026	6/07/2026	NACIONAL	ECONOMICA
		1468	04/07/2026	VUP/BOG	AVIANCA	175.675,00	6/07/2026	6/07/2026	NACIONAL	ECONOMICA
		1469	05/07/2026	VUP/BOG	AVIANCA	778.562,00	6/07/2026	6/07/2026	NACIONAL	ECONOMICA
		1470	05/07/2026	VUP/BOG	AVIANCA	848.647,00	6/07/2026	6/07/2026	NACIONAL	ECONOMICA
		1471	05/07/2026	VUP/BOG	AVIANCA	150.000,00	6/07/2026	6/07/2026	NACIONAL	ECONOMICA
		1472	05/07/2026	VUP/BOG	AVIANCA	848.647,00	6/07/2026	6/07/2026	NACIONAL	ECONOMICA
		1473	05/07/2026	VUP/BOG	AVIANCA	150.000,00	6/07/2026	6/07/2026	NACIONAL	ECONOMICA
		1474	03/07/2026	BOG/UIB/BOG	SATENA	946.635,00	16/07/2026	17/07/2026	NACIONAL	ECONOMICA
		1475	06/07/2026	VUP/BOG	AVIANCA	54.383,00	6/07/2026	6/07/2026	NACIONAL	ECONOMICA
		1476	06/07/2026	VUP/BOG	AVIANCA	416.993,00	6/07/2026	6/07/2026	NACIONAL	ECONOMICA

1477	06/07/2026	VUP/BOG	AVIANCA	150.000,00	6/07/2026	6/07/2026	NACIONAL	ECONOMICA
1478	06/07/2026	BOG/BGA/BOG	LATAM	620.330,00	8/07/2026	10/07/2026	NACIONAL	ECONOMICA
1479	08/07/2026	BOG/UIB/BOG	SATENA	1.079.862,00	9/07/2026	12/07/2026	NACIONAL	ECONOMICA
1480	08/07/2026	BOG/NVA/BOG	CLIC	958.620,00	13/07/2026	14/07/2026	NACIONAL	ECONOMICA
1481	08/07/2026	BOG/CLO/BOG	LATAM	261.372,00	19/07/2026	24/07/2026	NACIONAL	ECONOMICA
1482	08/07/2026	BOG/MDE/BOG	LATAM	833.568,00	16/07/2026	17/07/2026	NACIONAL	ECONOMICA
1483	08/07/2026	BOG/AXM/BOG	AVIANCA	901.162,00	10/07/2026	11/07/2026	NACIONAL	ECONOMICA
1484	08/07/2026	BOG/PEI/BOG	LATAM	594.693,00	16/07/2026	17/07/2026	NACIONAL	ECONOMICA
1485	08/07/2026	BOG/SMR/BOG	LATAM	878.160,00	16/07/2026	18/07/2026	NACIONAL	ECONOMICA
1486	08/07/2026	VUP/BOG	AVIANCA	54.383,00	17/07/2026	17/07/2026	NACIONAL	ECONOMICA
1487	09/07/2026	BOG/CZU/BOG	SATENA	980.575,00	15/07/2026	17/07/2026	NACIONAL	ECONOMICA
1488	09/07/2026	BOG/CZU/BOG	SATENA	864.725,00	16/07/2026	18/07/2026	NACIONAL	ECONOMICA
1489	09/07/2026	VUP/BOG	AVIANCA	120.184,00	20/07/2026	20/07/2026	NACIONAL	ECONOMICA
1490	09/07/2026	VUP/BOG	AVIANCA	204.531,00	17/07/2026	17/07/2026	NACIONAL	ECONOMICA
1491	09/07/2026	BOG/CLO/BOG	AVIANCA	584.308,00	19/07/2026	24/07/2026	NACIONAL	ECONOMICA
1492	09/07/2026	BOG/EYP/BOG	AVIANCA	685.681,00	14/07/2026	14/07/2026	NACIONAL	ECONOMICA
1493	09/07/2026	BOG/NVA/BOG	AVIANCA	884.943,00	13/07/2026	14/07/2026	NACIONAL	ECONOMICA
1494	09/07/2026	BOG/BAQ	LATAM	337.145,00	21/07/2026	21/07/2026	NACIONAL	ECONOMICA
1495	09/07/2026	BOG/BAQ/BOG	LATAM	515.530,00	23/07/2026	24/07/2026	NACIONAL	ECONOMICA
1496	09/07/2026	BOG/CLO/BOG	AVIANCA	630.190,00	19/07/2026	24/07/2026	NACIONAL	ECONOMICA
1497	09/07/2026	BOG/BAQ	LATAM	337.145,00	21/07/2026	21/07/2026	NACIONAL	ECONOMICA
1498	09/07/2026	BOG/AXM/PEI/BOG	AVIANCA	586.809,00	15/07/2026	17/07/2026	NACIONAL	ECONOMICA
1499	09/07/2026	BOG/AUC/BOG	SATENA	877.525,00	20/07/2026	21/07/2026	NACIONAL	ECONOMICA
1500	09/07/2026	BOG/AXM/PEI/BOG	AVIANCA	512.665,00	15/07/2026	17/07/2026	NACIONAL	ECONOMICA
1501	09/07/2026	BOG/AXM/PEI/BOG	AVIANCA	512.665,00	15/07/2026	17/07/2026	NACIONAL	ECONOMICA
1502	09/07/2026	CLO/BOG	LATAM	453.921,00	15/07/2026	15/07/2026	NACIONAL	ECONOMICA
1503	09/07/2026	BOG/PEI/BOG	AVIANCA	426.468,00	15/07/2026	17/07/2026	NACIONAL	ECONOMICA
1504	09/07/2026	BOG/AUC/BOG	SATENA	1.004.960,00	16/07/2026	17/07/2026	NACIONAL	ECONOMICA
1505	09/07/2026	CTG/BOG	LATAM	542.158,00	24/07/2026	24/07/2026	NACIONAL	ECONOMICA
1506	10/07/2026	BOG/AXM/PEI/BOG	AVIANCA	1.032.831,00	15/07/2026	17/07/2026	NACIONAL	ECONOMICA
1507	10/07/2026	BOG/MDE/BOG	AVIANCA	805.064,00	15/07/2026	16/07/2026	NACIONAL	ECONOMICA
1508	10/07/2026	BOG/MDE/BOG	AVIANCA	805.064,00	15/07/2026	16/07/2026	NACIONAL	ECONOMICA
1509	10/07/2026	BOG/PPN/BOG	AVIANCA	597.635,00	27/07/2026	28/07/2026	NACIONAL	ECONOMICA
1510	10/07/2026	BOG/BGA/BOG	AVIANCA	550.795,00	31/07/2026	2/08/2026	NACIONAL	ECONOMICA
1511	10/07/2026	BOG/CLO/BOG	AVIANCA	675.946,00	24/07/2026	26/07/2026	NACIONAL	ECONOMICA
1512	10/07/2026	BOG/CLO/BOG	LATAM	679.197,00	19/07/2026	21/07/2026	NACIONAL	ECONOMICA
1513	10/07/2026	BOG/CLO/BOG	LATAM	679.197,00	19/07/2026	24/07/2026	NACIONAL	ECONOMICA
1514	10/07/2026	BOG/CLO/BOG	LATAM	679.197,00	19/07/2026	24/07/2026	NACIONAL	ECONOMICA
1515	10/07/2026	BOG/CLO/BOG	LATAM	616.979,00	23/07/2026	26/07/2026	NACIONAL	ECONOMICA

1516	10/07/2026	BOG/AUC/BOG	SATENA	877.525,00	20/07/2026	21/07/2026	NACIONAL	ECONOMICA
1517	10/07/2026	BOG/BGA/BOG	LATAM	565.164,00	30/07/2026	2/08/2026	NACIONAL	ECONOMICA
1518	10/07/2026	BOG/CLO/BOG	AVIANCA	501.012,00	24/07/2026	26/07/2026	NACIONAL	ECONOMICA
1519	10/07/2026	BOG/CLO/BOG	AVIANCA	649.300,00	19/07/2026	24/07/2026	NACIONAL	ECONOMICA
1520	10/07/2026	BOG/BAQ/BOG	AVIANCA	561.839,00	23/07/2026	24/07/2026	NACIONAL	ECONOMICA
1521	10/07/2026	BOG/CLO/BOG	LATAM	687.531,00	23/07/2026	26/07/2026	NACIONAL	ECONOMICA
1522	10/07/2026	BOG/PPN/BOG	AVIANCA	597.635,00	27/07/2026	28/07/2026	NACIONAL	ECONOMICA
1523	10/07/2026	BOG/CLO/BOG	LATAM	595.552,00	24/07/2026	26/07/2026	NACIONAL	ECONOMICA
1524	10/07/2026	BOG/BGA/BOG	AVIANCA	284.268,00	30/07/2026	2/08/2026	NACIONAL	ECONOMICA
1525	10/07/2026	BOG/PPN/BOG	AVIANCA	597.635,00	27/07/2026	28/07/2026	NACIONAL	ECONOMICA
1526	10/07/2026	BOG/BAQ/BOG	LATAM	586.050,00	23/07/2026	24/07/2026	NACIONAL	ECONOMICA
1527	10/07/2026	CTG/BOG	LATAM	541.558,00	24/07/2026	24/07/2026	NACIONAL	ECONOMICA
1528	10/07/2026	BOG/BAQ/BOG	AVIANCA	561.839,00	23/07/2026	24/07/2026	NACIONAL	ECONOMICA
1529	10/07/2026	BOG/CLO/BOG	LATAM	687.531,00	23/07/2026	26/07/2026	NACIONAL	ECONOMICA
1530	11/07/2026	BOG/CLO/BOG	AVIANCA	1.134.946,00	11/07/2026	12/07/2026	NACIONAL	ECONOMICA
1531	11/07/2026	BOG/CLO/BOG	AVIANCA	1.134.946,00	11/07/2026	12/07/2026	NACIONAL	ECONOMICA
1532	11/07/2026	BOG/CLO/BOG	AVIANCA	1.134.946,00	11/07/2026	12/07/2026	NACIONAL	ECONOMICA
1533	13/07/2026	CTG/MDE/BOG	AVIANCA	1.222.303,00	14/07/2026	15/07/2026	NACIONAL	ECONOMICA
1534	13/07/2026	BOG/VUP/BOG	AVIANCA	132.366,00	14/07/2026	17/07/2026	NACIONAL	ECONOMICA
1535	10/07/2026	BOG/AUC/BOG	SATENA	877.525,00	20/07/2026	21/07/2026	NACIONAL	ECONOMICA
1536	10/07/2026	BOG/AUC/BOG	SATENA	877.525,00	20/07/2026	21/07/2026	NACIONAL	ECONOMICA
1537	10/07/2026	BOG/AUC/BOG	SATENA	877.525,00	20/07/2026	21/07/2026	NACIONAL	ECONOMICA
1538	10/07/2026	BOG/AUC/BOG	SATENA	877.525,00	20/07/2026	21/07/2026	NACIONAL	ECONOMICA
1539	10/07/2026	BOG/TCO/BOG	SATENA	1.190.320,00	22/07/2026	28/07/2026	NACIONAL	ECONOMICA
1540	10/07/2026	BOG/TCO/BOG	SATENA	1.086.055,00	13/07/2026	16/07/2026	NACIONAL	ECONOMICA
1541	10/07/2026	BOG/TCO/BOG	SATENA	1.109.225,00	13/07/2026	16/07/2026	NACIONAL	ECONOMICA
1542	10/07/2026	BOG/TCO/BOG	SATENA	1.109.225,00	13/07/2026	16/07/2026	NACIONAL	ECONOMICA
1543	10/07/2026	BOG/TCO/BOG	SATENA	1.109.225,00	13/07/2026	16/07/2026	NACIONAL	ECONOMICA
1544	10/07/2026	BOG/EOH/APO/BOG	SATENA	887.895,00	22/07/2026	23/07/2026	NACIONAL	ECONOMICA
1545	10/07/2026	BOG/NVA/BOG	CLIC	958.620,00	13/07/2026	14/07/2026	NACIONAL	ECONOMICA
1546	14/07/2026	BOG/AUC/BOG	SATENA	1.277.207,00	16/07/2026	17/07/2026	NACIONAL	ECONOMICA

Posteriormente, una vez finalizado el contrato y agotados sus recursos, el 10 de septiembre de 2025 se inició la ejecución del Contrato de Suministro de Tiquetes No. CSM-732-2025, suscrito con la agencia de viajes SUBATOURS S.A.S. En desarrollo de este contrato, y con corte al 14 de julio de 2026, se han expedido 1.546 tiquetes:

Teniendo en cuenta lo anterior y con el fin de proyectar el valor estimado del contrato y la definición del presupuesto oficial se tuvo en cuenta, el Plan Anual de Adquisiciones, de acuerdo con el Decreto 1082 de 2015. Y la información reportada por las dependencias de la Entidad, como un instrumento de planeación contractual, el cual arrojo la siguiente información y se discrimino de la siguiente manera:

INFORMACION PRESUPUESTAL Y FINANCIERA DEL PAA			
DEPENDENCIA	**RUBRO**	**DESCRIPCION**	**VALOR**
DESPACHO DEL MINISTERIO - ONAD	C-4302-1604-24-20303E-4302078-02	ADQUIS. DE BYS - SERVICIO DE CONTROL DE DOPAJE - APOYO AL PROGRAMA AL CONTROL DOPAJE NACIONAL.	$ 40.000.000,00
DIRECCIÓN RECURSOS Y HERRAMIENTAS	C-4302-1604-28-20303A-4302071-02	ADQUIS. DE BYS - SERVICIO DE APOYO FINANCIERO PARA EL FOMENTO DE LA INFRAESTRUCTURA DEPORTIVA - APOYO DE LA INFRAESTRUCTURA DEPORTIVA, RECREATIVA Y DE ALTA COMPETENCIA EN COLOMBIA. NACIONAL.	$ 80.789.631,00
DIRECCIÓN FOMENTO Y DESARROLLO	C-4301-1604-14-20303A-4301037-02	ADQUIS. DE BYS - SERVICIO DE PROMOCIÓN DE LA ACTIVIDAD FÍSICA, LA RECREACIÓN Y EL DEPORTE - FOMENTO Y PROMOCION DE LA PRACTICA DEPORTIVA, RECREATIVA Y DE ACTIVIDAD FISICA EN COLOMBIA NACIONAL.	$ 150.000.000,00
DIRECCIÓN POSICIONAMIENTO Y LIDERAZGO DEPORTIVO	C-4302-1604-29-20303F-4302004-02	ADQUIS. DE BYS - SERVICIO DE ORGANIZACIÓN DE EVENTOS DEPORTIVOS DE ALTO RENDIMIENTO - APOYO EN EL DESARROLLO DE JUEGOS Y EVENTOS DEPORTIVOS DE RENDIMIENTO Y ALTO RENDIMIENTO EN COLOMBIA NACIONAL.	$ 50.000.000,00

Considerando los compromisos que debe sufragar la entidad en aras de cumplir con sus funciones misionales, la Entidad ha estimado el costo de la presente contratación, hasta la suma de **TRESCIENTOS VEINTE MILLONES SETECIENTOS OCHENTA Y NUEVE MIL SEISCIENTOS TREINTA Y UN PESOS M/CTE ($ 320.789.631),** incluido el IVA y todos los tributos, impuestos, tasas, contribuciones, retenciones y/o gravámenes a que haya lugar.”., toda vez que el valor del contrato a suscribir incluido IVA será por la suma antes mencionada y serán ejecutados a monto agotable.

NOTA: La entidad no reconocerá ningún valor adicional.

Nota 1: Los principales impuestos o costos que deben tenerse en cuenta para la elaboración de la propuesta son la retención en la fuente por diferentes conceptos y el impuesto de Industria Comercio y Avisos ICA.

Serán de exclusiva responsabilidad del proponente los errores u omisiones en que incurra al indicar el valor de su propuesta debiendo asumir los mayores costos y/o perdidas que se deriven de dichos errores u omisiones, sin que por esta razón haya lugar a allegar ruptura del equilibrio contractual.

Para efecto del señalamiento del precio ofrecido, el proponente debe tener en cuenta todos los costos, gastos impuestos, seguros, pago de salarios, prestaciones sociales y demás emolumentos que considere necesarios para la fijación de la oferta económica.

7. Criterios para seleccionar la oferta o propuesta más favorable:

7.1. Estudios de Sector:

Teniendo en cuenta la **Guía para la Elaboración de Estudios de Sector**, publicadas por la Agencia Nacional de Contratación Pública – Colombia Compra Eficiente, y con fundamento en que la Entidad Estatal debe hacer, durante la etapa de planeación, el análisis necesario para conocer el sector relativo al objeto del Proceso de Contratación desde la perspectiva legal, comercial, financiera, organizacional, técnica, y de análisis de riesgo, y dejar constancia de ese análisis en los documentos del proceso, en calidad de área técnica gestora y estructuradora del proceso contractual, se deja constancia del análisis del sector, con el fin de definir el sector y mercado al cual pertenecen los bienes y/o servicios requeridos por la Entidad, y establecer el contexto del proceso de contratación, identificar los riesgos previsibles y determinar el perfil o idoneidad del(a) **CONTRATISTA**, entre otros aspectos que se consideraron, en el presente documento:

A. ASPECTOS GENERALES
1. Económico
1.1. Estudio del Sector Aerocomercial – Vigencia 2026

Panorama General del Sector:

El sector aerocomercial colombiano mantiene durante 2026 una tendencia positiva de crecimiento, impulsada por la recuperación sostenida de la demanda de transporte aéreo, la ampliación de la conectividad nacional e internacional, la consolidación de nuevas rutas y el fortalecimiento de la industria turística y empresarial.

Según proyecciones de la Aeronáutica Civil, durante la temporada alta de vacaciones de mitad de año (5 de junio al 6 de julio de 2026) se movilizarán aproximadamente **6.005.445 pasajeros**, cifra que representa un incremento estimado del **7,4 %** frente al mismo período de 2025. El mercado doméstico continuará liderando la actividad del sector con una participación del **62 %**, mientras que el tráfico internacional representará el **38 %** restante.

Adicionalmente, durante enero de 2026 el tráfico aéreo nacional registró más de **5,5 millones de pasajeros movilizados**, con un crecimiento del **7,3 %** frente a enero de 2025, confirmando la fortaleza del sector y el incremento sostenido de la demanda de transporte aéreo en Colombia. La movilización incluyó aproximadamente **3,1 millones de pasajeros en rutas nacionales** y **2,4 millones en vuelos internacionales**. (Fuente aportada por el usuario – RTVC Noticias).
Este comportamiento ratifica la importancia estratégica del transporte aéreo para la integración territorial, la competitividad económica, el comercio, la inversión y el desarrollo turístico del país.

1.2. Demanda y Movilización de Pasajeros:

La demanda de servicios de transporte aéreo en Colombia continúa mostrando un comportamiento favorable durante 2026. Los estudios de la Oficina de Analítica de la Aeronáutica Civil evidencian una tendencia creciente en la movilización de pasajeros tanto en rutas nacionales como internacionales.
Entre junio y julio de 2026 se proyecta la movilización de:

Segmento	Pasajeros proyectados
Nacional	3.723.035
Internacional	2.282.410
Total	6.005.445

De igual manera, durante enero de 2026 se registró una movilización superior a los **5,5 millones de pasajeros**, lo que confirma la recuperación del mercado posterior a los impactos sufridos por la industria en años anteriores.

Factores que impulsan la demanda:

- Mayor conectividad aérea nacional e internacional.
- Incremento de la oferta de sillas por parte de las aerolíneas.
- Dinamización del turismo interno y receptivo.
- Crecimiento de los viajes corporativos.
- Expansión de aerolíneas de bajo costo.
- Mayor competencia en rutas nacionales e internacionales.

La tendencia observada permite prever que la movilización total de pasajeros durante 2026 mantendrá tasas de crecimiento cercanas al 7 %.

1.3. Ingresos y Composición Financiera

La estructura de ingresos del sector aerocomercial colombiano está compuesta principalmente por:

Ingresos operacionales

- Venta de tiquetes nacionales.
- Venta de tiquetes internacionales.
- Transporte de carga y correo.
- Servicios complementarios (equipaje adicional, selección de silla, embarque prioritario y otros servicios auxiliares).

Ingresos no operacionales

- Acuerdos de código compartido.
- Programas de fidelización.
- Servicios aeroportuarios complementarios.
- Ingresos financieros.

Durante 2026 el crecimiento del tráfico aéreo ha permitido una expansión moderada de los ingresos de las aerolíneas, favorecida por:

- Aumento del número de pasajeros transportados.
- Incremento de frecuencias en rutas de alta demanda.
- Recuperación gradual de los mercados internacionales.
- Fortalecimiento de los destinos turísticos nacionales.

No obstante, el sector continúa enfrentando presiones asociadas a los costos operativos, lo que limita la expansión de los márgenes de rentabilidad.

1.4. Costos Operacionales y Retos Económicos

Los costos operacionales continúan siendo uno de los principales desafíos para las compañías aéreas.

Los componentes más representativos son:

Costos directos

- Combustible aeronáutico (Jet A-1).
- Arrendamiento y financiamiento de aeronaves.
- Mantenimiento técnico.
- Tripulaciones y personal operativo.
- Tasas aeroportuarias y de navegación aérea.

Costos indirectos

- Servicios administrativos.
- Tecnología e infraestructura.
- Comercialización y distribución.
- Seguros aeronáuticos.

Principales retos económicos para 2026

- Volatilidad de los precios internacionales del combustible.
- Incremento de costos asociados a mantenimiento aeronáutico.
- Fluctuaciones de la tasa de cambio peso-dólar.
- Competencia creciente entre aerolíneas.
- Necesidad de renovación de flota para mejorar eficiencia energética.
- Presiones regulatorias y ambientales orientadas a la reducción de emisiones de carbono.

A pesar de estos desafíos, el crecimiento del tráfico aéreo y la recuperación de la demanda contribuyen a mantener perspectivas favorables para el sector.

1.5. Rentabilidad del Sector

Para la vigencia 2026, las condiciones de mercado permiten prever una rentabilidad moderadamente positiva para las aerolíneas que operan en Colombia.

Los principales factores que favorecen la rentabilidad son:

- Incremento sostenido de pasajeros transportados.
- Mayor ocupación de aeronaves.
- Optimización de redes de rutas.
- Implementación de herramientas de análisis predictivo y gestión operacional.
- Mayor eficiencia en el uso de flota.

Sin embargo, la rentabilidad continúa condicionada por:

- Costos de combustible.
- Variaciones del tipo de cambio.
- Competencia tarifaria.
- Altas inversiones en modernización tecnológica.

Bajo las condiciones actuales, los márgenes operativos del sector muestran señales de estabilidad y fortalecimiento gradual, alineados con la recuperación observada en los mercados latinoamericanos.

1.6. Indicadores de Eficiencia Operacional

Con base en tendencias observadas por organismos internacionales de aviación, reportes sectoriales y el comportamiento reciente del mercado colombiano, se presentan los siguientes indicadores de referencia para 2026:

Indicator	Valor Estimado 2026
Tasa de ocupación promedio (Load Factor)	83 % – 86 %
Costo por asiento-kilómetro (CASK)	Estable con ligera tendencia al alza
Yield promedio por pasajero-km	US$ 0,072
ROIC (Retorno sobre capital invertido)	6,8 %
Margen operativo	6,7 %

Interpretación de los indicadores

Tasa de ocupación promedio: refleja una utilización eficiente de la capacidad instalada de las aerolíneas, favorecida por el crecimiento de la demanda.

CASK: muestra estabilidad pese a las presiones inflacionarias, aunque el costo del combustible continúa siendo un factor relevante.

Yield: indica la capacidad del sector para generar ingresos por pasajero transportado, manteniéndose en niveles competitivos para la región.

ROIC: evidencia retornos moderadamente positivos sobre el capital invertido.

Margen operativo: permite identificar una recuperación gradual de la rentabilidad operacional del sector aéreo colombiano.

1.7. Relevancia para Procesos Contractuales

Implicaciones para contratación de tiquetes aéreos en entidades públicas:

- **Estabilidad tarifaria prevista**: Aunque los precios aún reflejan parte de la inflación postpandemia, en 2026 se espera un comportamiento más predecible.
- **Capacidad de respuesta de aerolíneas**: Alta ocupación y niveles de servicio similares a los prepandemia permiten planear con mayor confianza las contrataciones.
- **Importancia de pólizas y garantías**: La volatilidad en insumos como combustible o SAF hace relevante verificar cláusulas de ajuste o incumplimiento por fuerza mayor.
- **Revisión de márgenes y costos indirectos**: Las aerolíneas trasladan costos como tasas aeroportuarias, seguros y combustible al usuario, aspecto clave en el diseño del estudio de mercado y análisis de tarifas.
- **Factores de riesgo asociados**:
  - Variabilidad en disponibilidad de flota.
  - Presión regulatoria y medioambiental.
  - Tensión geopolítica o comercial que afecte rutas internacionales.

En consecuencia, el presente análisis de la información del sector aéreo en 2026 presenta condiciones **favorables para la contratación**, con crecimiento de la demanda, márgenes moderados y precios más estables. Sin embargo, **se recomienda prever mecanismos de flexibilidad** ante potenciales ajustes por combustible, congestión aeroportuaria o factores externos. La contratación debe considerar **criterios técnicos de eficiencia, cumplimiento legal y gestión de riesgos**, acorde al contexto del mercado.

Fuentes de consulta vigencia 2026 para el Estudio del Sector Aerocomercial – Vigencia 2026:

https://www.aerocivil.gov.co/publicaciones/4584/aerocivil-proyecta-mas-de-6-millones-de-pasajeros-aereos-durante-la-temporada-alta-de-mitad-de-ano-de-2026/

https://www.rtvcnoticias.com/economia/trafico-aereo-en-colombia-arranca-2026-con-crecimiento-del-73

https://www.iata.org/en/pressroom/2025-releases/2025-06-02-01/

PIB (Producto Interno Bruto)

De acuerdo con el Boletín Técnico del Departamento Administrativo Nacional de Estadística (DANE), publicado el 15 de mayo de 2026, durante el primer trimestre de 2026 el Producto Interno Bruto (PIB), en su serie original, registró un crecimiento del **2,2 %** en comparación con el mismo periodo de 2025. Dentro de las actividades económicas que aportaron a la dinámica del valor agregado, el informe destaca el sector de **comercio al por mayor y al por menor, transporte, alojamiento y servicios de comida**.

Asimismo, en el numeral 3.1.3 del boletín se señala que la actualización de las cifras obedece a que, en el momento de la estimación inicial, la Encuesta Mensual de Servicios (EMS) disponía de información preliminar, susceptible de ajustes posteriores. De igual manera, se efectuó una revisión de la actividad de **transporte aéreo**, como resultado de la actualización de los ingresos operacionales reportados por las fuentes externas al DANE.

En este contexto, **el transporte aéreo continúa consolidándose como un sector estratégico para la economía colombiana,** debido a su contribución a la conectividad, la movilidad de pasajeros y carga, la generación de empleo y el fortalecimiento de las actividades comerciales y turísticas. No obstante, el sector enfrenta desafíos operativos y de mercado que requieren una gestión eficiente para garantizar su sostenibilidad y capacidad de crecimiento.

En conclusión, las cifras reportadas por el DANE confirman la relevancia del transporte aéreo dentro de la actividad económica nacional, evidenciando su aporte al crecimiento económico del país y su papel fundamental en el desarrollo de la infraestructura y la integración territorial de Colombia.

Fuente de consulta PIB vigencia 2026 – DANE

DANE

Boletín técnico

Bogotá D.C. 15 de mayo de 2026

Producto Interno Bruto (PIB)

I trimestre 2026 preliminar

Gráfico 1. Producto Interno Bruto
Tasa de crecimiento en volumen[1]
2023-I / 2026pr-I

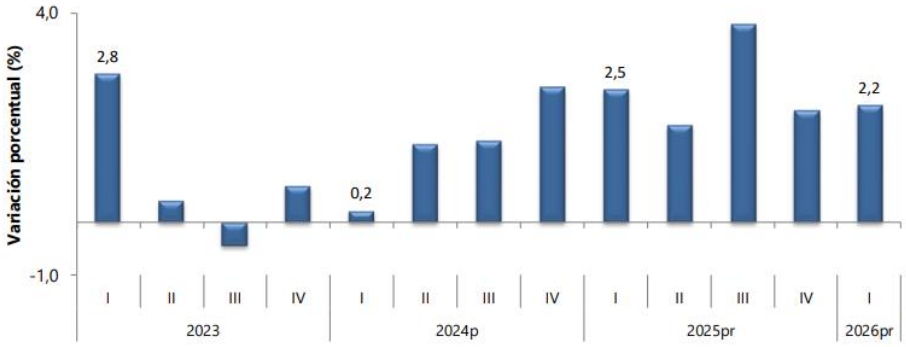

Fuente: DANE, PIB_T

https://www.dane.gov.co/files/operaciones/PIB/bol-PIB-Itrim2026.pdf

En consecuencia, la contratación del servicio de suministro de tiquetes aéreos encuentra sustento en las necesidades operativas y misionales del Ministerio del Deporte, así como en las condiciones actuales del mercado aeronáutico colombiano, el cual mantiene una participación relevante en el crecimiento económico y la conectividad del país. La disponibilidad de este servicio permite asegurar la continuidad de las actividades institucionales y el cumplimiento de los objetivos estratégicos del sector deporte, recreación y actividad física, garantizando la movilidad requerida para la adecuada ejecución de la gestión pública encomendada a la entidad

IPC (Índice de Precios al Consumidor).

DANE

Boletín técnico

Bogotá, 7 de julio de 2026

Índice de Precios al Consumidor (IPC)

Junio 2026

Gráfico 1. IPC Variaciones
Total Nacional
Junio 2025 - 2026

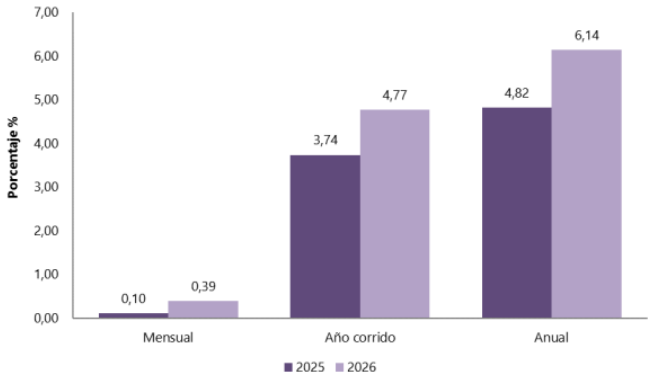

Fuente: DANE, IPC.

Según el DANE, El comportamiento mensual del IPC en el mes de junio de 2026, el IPC registró una variación de 0,39% en comparación con mayo de 2026, seis divisiones se ubicaron por encima del promedio nacional (0,39%): Alimentos y bebidas no alcohólicas (0,67%), Alojamiento, agua, electricidad, gas y otros combustibles (0,52%), Bebidas alcohólicas y tabaco (0,50%), Prendas de vestir y calzado (0,43%), Salud (0,39%) y, por último, Restaurantes y hoteles (0,39%). Por debajo se ubicaron: Bienes y servicios diversos (0,30%), Muebles, artículos para el hogar y para la conservación ordinaria del hogar (0,26%), Recreación y cultura (0,08%), Transporte (0,01%), Educación (0,00%) y, por último, Información y comunicación (-0,02%).

Fuente de consulta IPC (Índice de Precios al Consumidor). vigencia 2026 – DANE

https://www.dane.gov.co/files/operaciones/IPC/jun2026/bol-IPC-jun2026.pdf

Para este proceso de contratación que se pretende adelantar este indicador es fundamental en el sentido de que el IPC es uno de los indicadores más relevantes para calcular y proyectar las propuestas de los proponentes.

TRM (Tasa Representativa del Mercado).

La Superintendencia Financiera de Colombia tiene la obligación de calcular y certificar la TRM y divulgarla al mercado y al público en general, conforme a lo dispuesto en el artículo 40 de la Resolución Externa No. 1 de 2018, expedida por la Junta Directiva del Banco de la República, la metodología establecida por el Banco de la República mediante Circular Reglamentaria DODM – 146, el artículo 11.2.1.4.15 del Decreto 2555 de 2010 y la Resolución No.0416 de 2006 de la Superintendencia Financiera de Colombia.

Proceso estadístico Certificado - DANE
NTC PE 1000: 2020
25 – PE – E102 – OE220

TCRM: Indicador diario	Unidad	Valor	Vigencia
TRM	COP	3,262.58	18/Jul/2026 - 21/Jul/2026

Fuente de consulta TRM (Tasa Representativa del Mercado). vigencia 2026 – Superintendencia Financiera de Colombia.

https://www.superfinanciera.gov.co/publicaciones/60819/informes-y-cifrascifrasestablecimientos-de-creditoinformacion-periodicadiariatasa-de-cambio-representativa-del-mercado-trm-60819/

SMMLV (Salario Mínimo Mensual Legal Vigente)

Es importante dar a conocer que el Ministerio del Trabajo emitió el **Decreto 0159 de 2026** tras decisiones del Consejo de Estado. Estos fijaron el SMMLV para 2026 en **($1.750.905)**, con un auxilio de transporte de **$249.095**, para un total mensual de **($2.000.000)**.

Asimismo, se detallo cómo quedaron conformados los valores principales:

- **Valores Mensuales**
  - **Salario Base:** ($1.750.905)
  - **Auxilio de Transporte:** $249.095
  - **Total Ingreso:** ($2.000.000)
- **Valores Diarios y Horarios**
  - **Salario diario:** $58.363
  - **Hora ordinaria:** $7.959
  - **Hora extra diurna:** $9.948

Fuente de consulta SMMLV (Salario Mínimo Mensual Legal Vigente)

https://dapre.presidencia.gov.co/normativa/normativa/DECRETO%20No.%200159%20DEL%2019%20DE%20FEBRERO%20DE%202026.pdf

Entidades que integran el Sector de Transporte Aéreo

Ministerio de Transporte: como lo establece el Decreto 087 de 2011, es el organismo del Gobierno Nacional encargado de formular y adoptar las políticas, planes, programas, proyectos y regulación económica del transporte, el tránsito y la infraestructura, en los modos carretero, marítimo, fluvial, férreo y aéreo del país.

Unidad Administrativa Especial de Aeronáutica Civil: tiene el compromiso y la responsabilidad de garantizar el transporte aéreo en el territorio nacional, cuenta con los Reglamentos Aeronáuticos de Colombia que gozan de carácter

oficial con la Resolución 5036 del 18 de septiembre de 2009.

Superintendencia de Transporte: Es la encargada de vigilar, inspeccionar y controlar la prestación del servicio público de transporte marítimo, fluvial, terrestre, férreo y aéreo en el país, en cuanto a la calidad de infraestructura y prestación del servicio se refiere. Estas funciones primordialmente se realizan a través de lo que se denominan procesos misionales, actividades que le permiten cumplir con su razón de ser.

1. **Técnico**

El **MINISTERIO DEL DEPORTE**, con el fin de dar cumplimiento a su misión Institucional, deberá adquirir los servicios necesarios para garantizar que la entidad pueda desarrollar su gestión de manera óptima, mediante la contratación objetiva de un contratista que brinde calidad y eficiencia en los servicios requeridos.

En tal sentido, la Secretaría General, requiere la prestación del servicio para la adquisición de tiquetes aéreos en rutas nacionales e internacionales de otros operadores y demás servicios conexos, para los funcionarios, contratistas y demás personal autorizado por la entidad, toda vez que la vigencia del contrato actual va hasta el 30 de septiembre de 2025.

Aunado a lo anterior, las condiciones técnicas requeridas serán los discriminadas en el punto 4.9 "(…) Condiciones y/o Especificaciones Técnicas del contrato (…)". De este documento.

2. **Regulatorio**

A continuación, se relaciona el marco regulatorio que rige el proceso contractual que se pretende con este proceso de contratación:

- Ley 80 de 1993, por la cual se expide el Estatuto General de Contratación de la Administración Pública. Modificada por la Ley 1150 de 2007.
- Ley 1150 de 2007, por medio de la cual se introducen medidas para la eficiencia y la transparencia en la Ley 80 de 1993 y se dictan otras disposiciones generales sobre la contratación con Recursos Públicos
- Decreto 1082 de 2015, por el cual se reglamenta el sistema de compras y contratación pública.
- Decreto 19 de 2012, por el cual se dictan normas para suprimir o reformar regulaciones, procedimientos y trámites innecesarios existentes en la Administración Pública
- Ley 489 de 1998, por la cual se dictan normas sobre la organización y funcionamiento de las entidades del orden nacional, se expiden las disposiciones, principios y reglas generales para el ejercicio de las atribuciones previstas en los numerales 15 y 16 del artículo 189 de la Constitución Política y se dictan otras disposiciones
- Ley 816 de 2003, por medio de la cual se apoya a la industria nacional a través de la contratación pública
- Ley 1474 de 2011, por la cual se dictan normas orientadas a fortalecer los mecanismos de prevención, investigación y sanción de actos de corrupción y la efectividad del control de la gestión pública.
- Ley 1437 de 2011, por la cual se expide el Código de Procedimiento Administrativo y de lo Contencioso Administrativo
- Ley 1816 de 2016, por medio de la cual se adopta una reforma tributaria estructural, se fortalecen los mecanismos para la lucha contra la evasión y la elusión fiscal, y se dictan otras disposiciones.
- Decreto 502 de 1997 por el cual se definen la naturaleza y funciones de cada uno de los tipos de agencias de

viajes de que trata el artículo 85 de la Ley 300 de 1996.

- Ley 1101 de 2006 por la cual se modifica la Ley 300 de 1996 - Ley General de Turismo y se dictan otras disposiciones.

- Decreto 2590 de 2009 por el cual se reglamentan las Leyes 300 de 1996 y 1101 de 2006 - Decreto 2438 DE 2010 Por el cual se dictan unas disposiciones relacionadas con la responsabilidad de las Agencias de Viajes en la prestación de servicios turísticos.

- Decreto 823 de 2017 20 modificatorio del Decreto 260 de 2004, dispone: "ARTÍCULO 5°. Funciones de la Unidad Administrativa Especial de Aeronáutica Civil (Aerocivil). Son funciones generales de la Unidad Administrativa Especial de Aeronáutica Civil (Aerocivil), las siguientes: "(…) 18. Fijar y desarrollar la política tarifaria en materia de transporte aéreo nacional e internacional y sancionar su violación. 19. Establecer las tarifas y derechos en materia de transporte aéreo. 20. Recaudar y cobrar las tasas, tarifas y derechos por la prestación de los servicios aeronáuticos y los que se generen por las concesiones, autorizaciones, licencias o cualquier otro tipo de ingreso o bien patrimonial. (…)".

- Ley 19 de 1992 21 "Por medio de la cual se aprueba el Protocolo Relativo a una enmienda al Convenio sobre Aviación Civil Internacional (Artículo 83 Bis), firmado en Montreal el 6 de octubre de 1980". • Ley 105 de 1993 22 "Por la cual se dictan disposiciones básicas sobre el transporte, se redistribuyen competencias y recursos entre la Nación y las Entidades Territoriales, se reglamenta la planeación en el sector transporte y se dictan otras disposiciones".

- Ley 300 de 1996 23 "Por la cual se expide la Ley General de Turismo y se dictan otras disposiciones".

- Ley 336 de 1996 24 "por medio de la cual se adopta el Estatuto General de Transporte", en la cual se ratifican las normas de transporte aéreo del Código de Comercio.

- Decreto 502 de 1997 25 "Por el cual se definen la naturaleza y funciones de cada uno de los tipos de agencias de viajes de que trata el artículo 85 de la Ley 300 de 1996". - Norma Técnica Sectorial NTS AV 01/2002 26 Reservas en agencias de viaje. - Ley 1101 de 2006 27 "Por la cual se modifica la Ley 300 de 1996. • Ley General de Turismo y se dictan otras disposiciones".

- Reglamento Aeronáutico de Colombia 1 de 1974 Enmienda No. 3 de 2017 28 "Cuestiones preliminares, disposiciones iniciales, definiciones y abreviaturas".

- Decreto 624 de 1989 29 "Por el cual se expide el Estatuto Tributario de los Impuestos Administrados por la Dirección General de Impuestos Nacionales". Y las demás normas que modifiquen, aclaren, adicionen o sustituyan las relacionadas anteriormente.

3. Financiero

Para la estructuración de los indicadores se realizó la búsqueda de las empresas del sector de Agencias de Viajes, tomando como referencia una muestra de treinta y cinco (35) Empresas, tomadas de la página de Colombia compra eficiente modulo abastecimiento estratégico, de las cuales se analizó la información financiera y los indicadores de capacidad financiera y organizacional, contenida en el Registro Único de Proponentes de cada uno, consultado en el Registro Único Empresarial y Social (RUES).

Con la información obtenida se realizaron los análisis aritméticos correspondientes, arrojando siguientes resultados que se detallan a continuación:

ENTIDAD	NIT	AÑO INFORMACIÓN	LIQUIDEZ	CAPITAL DE TRABAJO	NIVEL ENDEUDAMIENTO	COBERTURA DE INTERESES	RENTABILIDAD DEL ACTIVO	RENTABILIDAD DEL PATRIMONIO
AEROVIAJES PACIFICO DE BOGOTA S.A.S.	860.059.038	2023	1,75	$ 3.498.990.034,00	0,54	2614,29	0,15	0,33
AEROVIAJES DEL CASANARE LIMITADA	800.119.084	2023	15,94	$ 517.658.000,00	0,11	POSITIVO	0,08	0,09
AGENCIA DE VIAJES ROSA DE LOS VIENTOS S.A.S	830.513.210	2023	2,57	$ 110.040.279,00	0,74	POSITIVO	0,36	1,39
AGENCIA DE VIAJES Y TURISMO AVIATUR S.A.S.	860.000.018	2023	1,09	18.697.637.43	0,9	1,06	0,09	0,92
AGENCIA DE VIAJES Y TURISMO GOLDTOUR S A S	800.212.545	2023	4,02	$ 7.000.158.810,00	0,49	7,41	0,45	0,89
AGENCIA DE VIAJES Y TURISMO NAIYU J Y J SAS	900.699.326	2023	3,03	$ 376.859.633,00	0,43	118,89	0,21	0,37
AGENCIA DE VIAJES Y TURISMO WETRAVEL CO S.A.S	901.514.952	2023	2,79	$ 1.129.127.569,00	0,52	2,54	0,34	0,7
AVOLAR VIAJES Y TURISMO LIMITADA	900.285.123	2023	49,99	$ 1.562.773.896,00	0,39	100,35	0,26	0,43
COLOMBIA TRAVEL TOURS LTDA	830.093.232	2023	1,44	$ 482.437.622,00	0,68	6713,9	0,1	0,31
COMERCIALIZADORA JE TOURS S.A.S.	800.177.456	2023	1,58	$ 2.225.334.227,00	0,58	35,09	0,15	0,35
CONTACTOS S.A.S	890.402.264	2023	5,68	$ 2.022.114.005,00	0,69	12,97	0,05	0,18
DORYS LOPEZ COMPANIA S. EN C.	802.006.617	2023	5,3	$ 3.828.168.004,00	0,31	POSITIVO	0,17	0,25
ESTRATEGIAS PUNTO APARTE SAS	900.965.377	2023	3,77	$ 4.198.836.432,00	0,4	39,39	0,2	0,34
FESTIVAL TOURS S.A. S	800.193.221	2023	16,45	$ 2.071.640.721,00	0,25	8,09	0,12	0,16
INVERSIONES AEREAS INVERSA SAS	860.034.917	2023	2,66	$ 6.639.227.700,00	0,28	75,95	0,12	0,16
INVERSIONES MARDEL S.A.S.	900.740.536	2023	1,12	$ 272.906.997,00	0,76	1,5	0,08	0,33
ISLATUR LALIANXA LIMITADA	892.400.157	2023	7,19	$ 437.456.852,00	0,11	POSITIVO	0,1	0,11
LOGISTICA Y GESTION DE NEGOCIOS SAS -	900.582.854	2023	8,94	$ 7.899.070.658,00	0,11	POSITIVO	0,55	0,62
LUXE BH TRANSPORTS S.A. S	901.536.964	2023	3,2	$ 251.131.443,00	0,33	107,18	0,23	0,34
MAGIN COMUNICACIONES S A S	830.042.365	2023	4,3	$ 5.098.978.329,00	0,47	39,34	0,13	0,25
MAYATUR SAS	860.015.826	2023	2,31	$ 6.337.967.533,00	0,51	3,35	0,1	0,2
NOVATOURS LTDA.	800.003.442	2023	1,95	$ 1.500.798.456,00	0,5	3,26	0,12	0,25
O P R DIGITAL S.A.S.	900.438.464	2023	3,91	$ 2.295.146.285,00	0,6	2,28	0,17	0,42
PLANETOUR SAS	900.616.343	2023	9,24	$ 1.523.144.406,00	0,11	5948,01	0,29	0,32
VUELA TOUR S.A.S.	900.663.309	2023	3,41	$ 93.874.000,00	0,26	5,82	0,24	0,32
VIAJA S A S	800.064.223	2023	3,03	16.624.175.00	0,43	10,32	0,19	0,34
R Y C EUROAMERICAN TRAVEL SAS	805.021.793	2023	1,63	$ 1.195.903.767,00	0,53	259,2	0,14	0,29
RECIO TURISMO S.A.	890.104.068	2023	4,22	$ 4.028.339.827,00	0,22	52,93	0,03	0,03
REPRESENTACIONES AVIANCORP SAS	901.205.391	2023	17,89	$ 882.006.541,00	0,04	POSITIVO	0,12	0,13

SERVICIO AEREO A TERRITORIOS NACIONALES S.A.	899.999.143	2023	1,23	22.297.118.63	0,95	42,43	0,26	5,01
SERVICIOS INTEGRALES G B SAS	900.620.498	2023	14,84	$ 635.115.000,00	0,09	117,46	0,22	0,25
TREMENDA CREATIVA & BTL S.A.S.	901.120.123	2023	2,25	$ 1.748.189.709,00	0,5	12,67	0,21	0,41
TURISMO ANDINO SAS AGENCIA DE VIAJES	800.213.040	2023	2,21	$ 104.984.512,00	0,39	POSITIVO	0,29	0,48
TURISMO DEL MORROSQUILLO LIMITADA	892.200.231	2023	13,06	$ 1.294.939.187,00	0,28	16,72	0,13	0,18
SELVA VIAJES Y TURISMO S.A.S	846.002.402	2023	35,44	$ 1.021.128.000,00	0,04	44,45	0,18	0,18

Los indicadores se definieron teniendo en cuenta la necesidad actual de la Entidad de contar con una Empresa que tenga suficiente capacidad financiera y organizacional que permita brindar seguridad, en este aspecto, para el cumplimiento del contrato a futuro, así como también características propias del sector, referencia de procesos de contratación similares y buscando garantizar los principios de contratación estatal como lo son la libre concurrencia y la pluralidad de oferentes.

En este sentido, se realizaron los siguientes análisis aritméticos de los indicadores de las Empresas del sector:

ANALISIS ARITMETICOS DE LOS INDICADORES DE LAS EMPRESAS DEL SECTOR						
	LIQUIDEZ	CAPITAL DE TRABAJO	NIVEL ENDEUDAMIENTO	COBERTURA DE INTERESES	RENTABILIDAD DEL ACTIVO	RENTABILIDAD DEL PATRIMONI
MEDIA	7,41	3.711.525.128,60	0,42	585,60	0,19	0,49
MEDIANA	3,41	1.562.773.896,00	0,43	37,21	0,17	0,32
DESVIACIÓN ESTANDAR	10,18	5.312.774.175,53	0,24	1.697,73	0,11	0,83
MEDIA PODADA 10%	6,31	3.257.951.117,24	0,41	372,38	0,18	0,37
DESVIACIÓN ESTANDAR 10%	4,95	3.372.307.340,75	0,19	1.697,73	0,08	0,20
MEDIA PODADA (20%_30%)	4,69	1.956.808.108,74	0,40	35,58	0,17	0,32
DESVIACIÓN ESTANDAR (20%_30%)	3,46	3.372.307.340,75	0,16	40,12	0,08	0,17
CUARTIL 1	2,23	576.386.500,00	0,25	7,01	0,12	0,19
	MAYOR O IGUAL	MAYOR O IGUAL A	MENOR O IGUAL A	MAYOR O IGUAL	MAYOR O IGUAL	MAYOR O IGUAL
INDICADORES FINANCIEROS PROPUESTOS	1,23	1.415.499.232,01	0,56	4,54	0,09	0,15
	1,30	**40%**	**60%**	**4,00**	**0,09**	**0,16**

Fuente: Información financiera tomada del RUES. disponible en internet:
https://ruesfront.rues.org.co/

CAPACIDAD FINANCIERA

La capacidad financiera solicitada busca verificar las condiciones mínimas que deben cumplir los proponentes ante la posibilidad de contratar con la Entidad y asumir los compromisos del objeto contractual y cumplir oportunamente con las obligaciones del contrato.

Los indicadores para verificar la capacidad financiera de los proponentes que participen en el proceso de contratación, de conformidad con el numeral 3 del artículo 2.2.1.1.1.5.3. del Decreto 1082 de 2015 son:

ÍNDICE DE LIQUIDEZ.

Activo Corriente / Pasivo Corriente. Permite medir la capacidad del proponente para hacer frente a sus deudas a corto plazo, comprometiendo sus activos corrientes. La interpretación es: por cada peso de deuda se tiene un peso de respaldo en activo corriente. Entre mayor sea el resultado, menor el riesgo de que el proponente incumpla sus obligaciones a corto

plazo.

• **ÍNDICE DE ENDEUDAMIENTO.** Pasivo Total / Activo Total: Refleja el grado de apalancamiento o participación de los acreedores en los activos de la empresa. Entre mayor sea el resultado indica mayor probabilidad de incumplimiento de sus obligaciones.
• **RAZÓN DE COBERTURA DE INTERESES**. Utilidad Operacional / Gastos de Intereses. Mide la capacidad del proponente de cumplir con sus obligaciones financieras. A mayor resultado, mayor capacidad para cumplir con sus obligaciones financieras.

• **CAPITAL DE TRABAJO.** Activo Corriente - Pasivo Corriente. Permite medir la liquidez del proponente en valores absolutos; reflejando los excedentes una vez cubiertas sus obligaciones a corto plazo.

De acuerdo con lo establecido en el numeral tercero del artículo 2.2.1.1.1.5.3. del Decreto 1082 de 2015, se considera habilitado financieramente el proponente que cumpla con la totalidad de los indicadores financieros, así:

INDICADOR	FÓRMULA	MARGEN SOLICITADO
LIQUIDEZ	Activo Corriente sobre Pasivo Corriente	MAYOR O IGUAL A 1.3
ENDEUDAMIENTO	Pasivo Total sobre Activo Total	MENOR O IGUAL A 60%
RAZÓN DE COBERTURA DE INTERESES	Utilidad Operacional sobre Gastos de Intereses	MAYOR O IGUAL A 4
CAPITAL DE TRABAJO	Activo Corriente menos Pasivo Corriente	MAYOR O IGUAL AL 40% DEL PRESUPUESTO OFICIAL ESTIMADO

Si el proponente no registra Gastos Financieros y el resultado Operativo es positivo, el indicador de Razón de Cobertura de Intereses se refleja como INDETERMINADO; en este escenario el proponente CUMPLE con el requisito, ya que cuenta con recursos para cubrir los citados gastos cuando los asuma. Si el proponente no registra Gastos Financieros, pero su resultado Operativo es negativo, el indicador de Razón de Cobertura de Intereses se refleja como INDETERMINADO; en este escenario el proponente NO CUMPLE con el requisito, ya que no contaría con los recursos para cubrir dichos gastos.

Para efectos de la verificación de la capacidad financiera del proponente, se tomará la información que se encuentre reflejada en el Registro Único de Proponentes – RUP, con corte al 31 de diciembre de 2025, la cual debe estar vigente y en firme en el mencionado registro.

En el caso de las uniones temporales, consorcios y promesas de sociedades futuras, el ministerio del deporte revisará la información reflejada en el RUP de cada uno de sus integrantes, con corte al 31 de diciembre de 2025, la cual debe estar vigente y en firme en el mencionado registro.

Aspecto Ambiental Social y Político:
En lo que respecta al parágrafo del artículo 5 del Decreto 142 de 2023, no se precisan condiciones ambientales o sociales especiales para este estudio, ya que el servicio a adquirir por sí mismo tiene unas condiciones técnicas que lo circunscriben a la capacidad descrita en el numeral técnico de este estudio. Finalmente, se considera que no es relevante realizar un análisis político dado que el objeto de la presente contratación no establece la comprensión de situaciones políticas concretas.

Sector Relativo a las MIPYMES:

De conformidad con el artículo 33 de la Ley 2069 de 2020, por medio del cual se modifica el artículo 12 de la Ley 590 de 2000, el cual establece que: "Deberán en el Análisis de Sector identificar las MIPYMES que podrían ser potenciales proveedoras directas o indirectas, con el fin de definir reglas que promuevan y faciliten su participación en el Proceso de Contratación.", se identificaron las siguientes empresas MIPYMES que podrían ser potenciales proveedoras directas o indirectas de la siguiente manera:

En relación con la oferta nacional de las micro, pequeñas y medianas empresas (MIPYMES) para la prestación de servicios asociados al suministro de tiquetes aéreos, en el marco del presente estudio previo se efectuó una consulta en el portal **Empresite Colombia**, directorio empresarial que consolida información de organizaciones registradas en el país. Como resultado de dicha consulta, se identificó un total de **43.962 empresas**, distribuidas de la siguiente manera:

- **Pequeñas empresas:** 37.140
- **Medianas empresas:** 3.643
- **Grandes empresas:** 1.668
- **Empresas corporativas:** 1.511



Fuente de consulta: portal Empresite Colombia, directorio Empresas De Empresas Suministro De Tiquetes En Colombia

https://empresite.eleconomistaamerica.co/Actividad/-EMPRESAS-DE-EMPRESAS-SUMINISTRO-DE-TIQUETES-EN-COLOMBIA/
Adicionalmente, se realizó consulta al **Compendio de Estadísticas Turísticas de la Asociación Colombiana de Agencias de Viajes y Turismo (ANATO)**, herramienta de referencia para la planeación estratégica, el análisis de mercado y la elaboración de informes del sector turístico, la cual integra información proveniente de fuentes públicas y privadas.

De acuerdo con la información publicada por dicha entidad, con corte a la vigencia **2025**, se encontró que **16.613 agencias de viajes** cuentan con **Registro Nacional de Turismo (RNT) vigente**, evidenciando una amplia participación de actores habilitados para la prestación de servicios turísticos y de intermediación en la comercialización de tiquetes aéreos a nivel nacional.

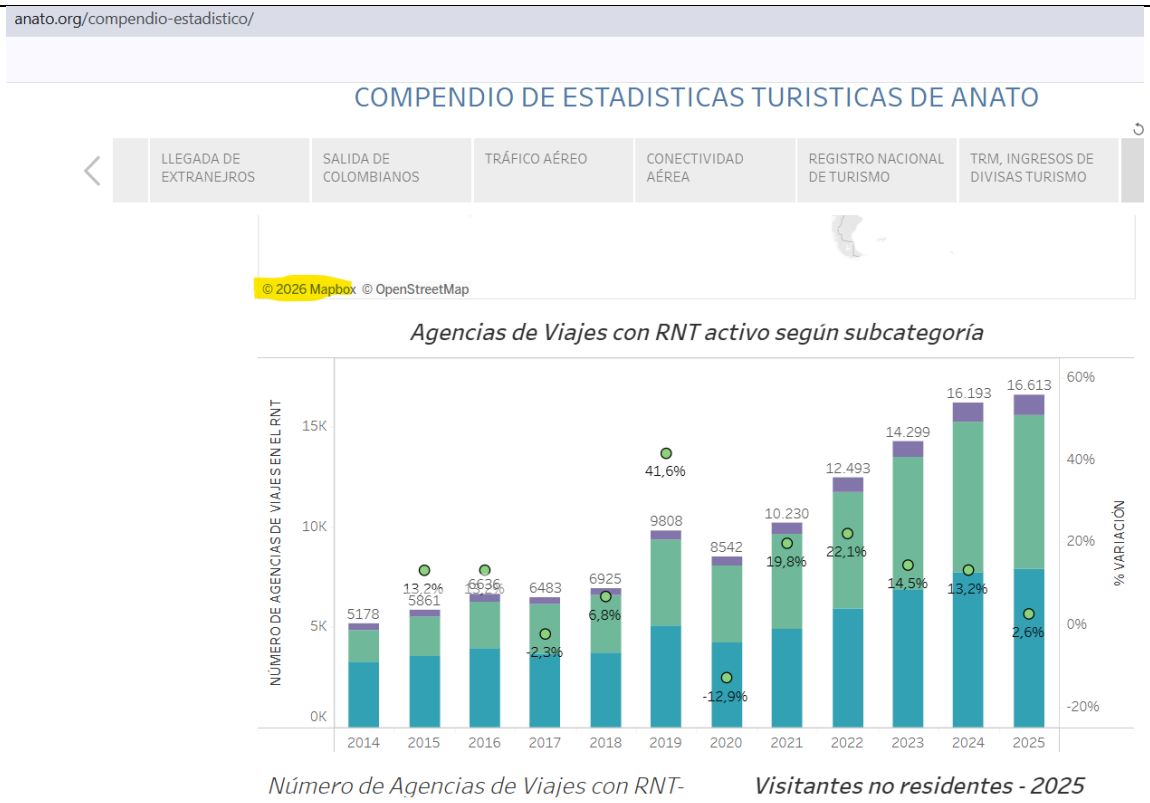

Respecto al comportamiento del mercado, el presente contrato contribuiría de manera significativa al segmento de compra de tiquetes aéreos de uso corporativo, el cual, de acuerdo con la información publicada por la Asociación Colombiana de Agencias de Viajes y Turismo (ANATO), representa aproximadamente el **27 % del mercado**, integrado por empresas privadas y entidades públicas del país.

Asimismo, la ejecución del contrato contribuiría al fortalecimiento de los ingresos de las agencias de viajes mediante la prestación de los servicios de suministro y venta de tiquetes aéreos. Según los datos reportados por ANATO, esta línea de negocio se ha consolidado como una de las principales fuentes de ingresos para el sector, al representar cerca del **57 % de los ingresos generados por la prestación de servicios**.

De igual manera, resulta relevante destacar el impacto de esta actividad económica en la generación de empleo. Conforme a las cifras publicadas por ANATO, el sector registra alrededor de **37.458 empleos directos**. Para efectos del presente análisis, se consideran los datos reportados por dicha asociación, correspondientes a una muestra representativa equivalente al **30 % de las agencias afiliadas**, los cuales permiten evidenciar la importancia del sector en la dinamización del mercado laboral.

La información descrita se encuentra soportada en las siguientes gráficas elaboradas a partir de los datos publicados por ANATO:

- **Gráfica 1.** Comportamiento del mercado de tiquetes aéreos.

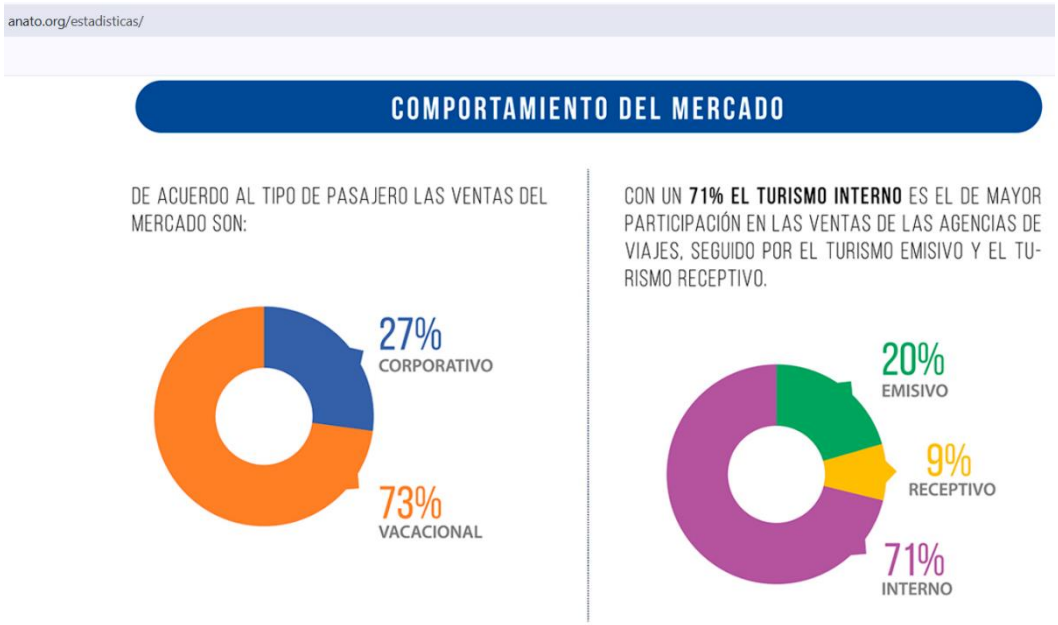

- **Gráfica 2.** Servicios ofrecidos por las agencias de viajes con mayor participación en los ingresos.

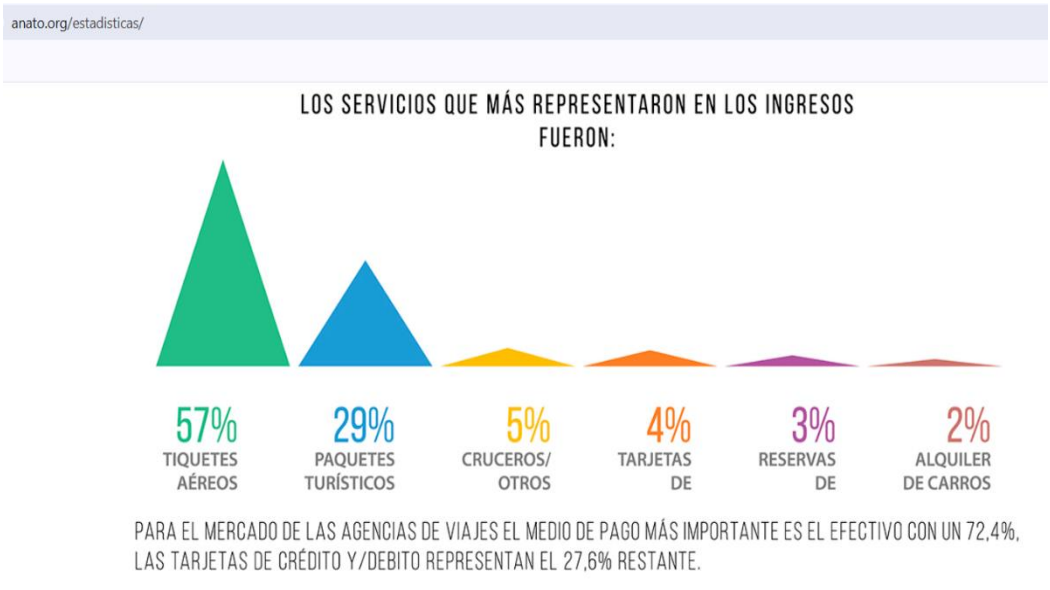

- **Gráfica 3.** Recurso humano y generación de empleo en las agencias de viajes.

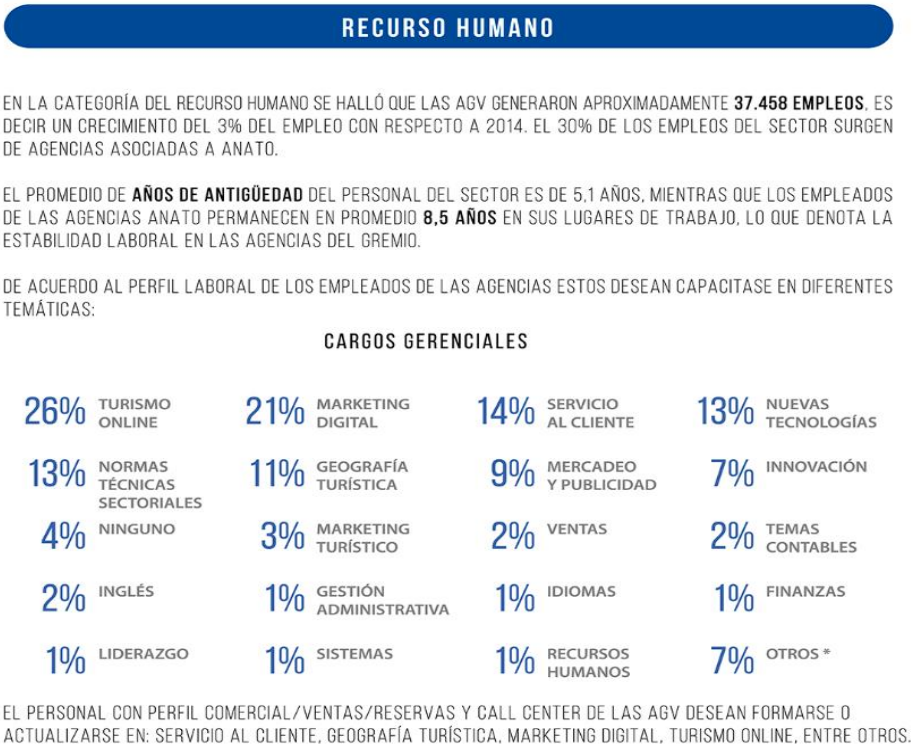

En consecuencia, se concluye que existe una oferta significativa de potenciales proveedores en el mercado colombiano, situación que favorece la **pluralidad de oferentes**, promueve condiciones efectivas de **competencia** y garantiza la concurrencia de múltiples agentes económicos para el desarrollo del presente proceso contractual.

Fuente de consulta: agencias de viajes cuentan con Registro Nacional de Turismo (RNT) vigente
Asociación Colombiana de Agencias de Viajes y Turismo **(ANATO)**
https://anato.org/compendio-estadistico/
https://anato.org/estadisticas/

Identificación de Emprendimientos y Empresas de mujeres

Teniendo en cuenta el proceso de selección que se pretende con este estudio la Entidad menciona que no se aplicarán criterios diferenciales para emprendimientos y empresas de mujeres en el sistema de compras públicas, teniendo en cuenta que la modalidad de selección del proceso es la selección abreviada para adquisición de bienes y servicios de características técnicas uniformes, por el instrumento de subasta inversa.

En efecto el artículo 2.2.1.2.4.2.15. del Decreto 1082 de 2015 sobre "Criterios diferenciales para emprendimientos y empresas de mujeres en el sistema de compras públicas", dispone: *"En los procesos de licitación pública, selección abreviada de menor cuantía y concurso de méritos, así como en los procesos competitivos que adelanten las Entidades Estatales no sometidas al Estatuto General de Contratación de la Administración Pública, las Entidades incluirán condiciones habilitantes para incentivar los emprendimientos y empresas de mujeres con domicilio en el territorio nacional".*

A. Estudio de la oferta:

¿Quién vende?

De acuerdo con la clasificación del **Código UNSPSC 78111502**, correspondiente a servicios de transporte aéreo de pasajeros, actualmente se encuentran registrados aproximadamente **72 proveedores en la plataforma SECOP II** bajo dicha categoría. Esta cifra evidencia la existencia de una oferta amplia y diversa de potenciales contratistas con capacidad para participar en procesos de contratación relacionados con el suministro de tiquetes aéreos.

Adicionalmente, se identificó que, durante el período comprendido entre los años **2024 y 2026**, diversas empresas del sector han celebrado contratos con entidades estatales para la prestación de servicios de suministro y gestión de tiquetes aéreos. Lo anterior demuestra la dinámica y capacidad operativa del mercado, así como la experiencia acreditada por los proveedores que participan de manera recurrente en la contratación pública.

Las empresas identificadas, junto con la información correspondiente a los contratos celebrados durante dicho período, se relacionan a continuación:

ACIERTO EMPRESARIAL 7 S.A.S.
AEROELITE SAS
AGENCIA DE VIAJES Y TURISMO AVIATUR S.A.S.
AGENCIA DE VIAJE AERROLLANOS
AGENCIA DE VIAJE Y TRANSPORTE ESPECIAL SANZ
AGENCIA DE VIAJES AIRES Y DESTINOS SAS
AGENCIA DE VIAJES COLOMBIA ONLINE SAS
AGENCIA DE VIAJES PAJOY TOURS SAS
AGENCIA DE VIAJES ROSA DE LOS VIENTOS S.A.S
AGENCIA DE VIAJES Y TURISMO GLOBAL BLUE REPRESENTACIONES S.A
AGENCIA DE VIAJES Y TURISMO JN FLAMINGO LTDA
AGENCIA DE VIAJES Y TURISMO NAIYU J Y J SAS
AMAZON XPLORER & TRAVELS S.A.S.
ANDRES EDUARDO BLANCO MESA
ANGELICA MARIA DIAZ ANGULO
AR TRAVEL SAS
AVEI - AGENCIA DE VIAJES PARA EDUCACIoN INTERNACIONAL SAS
AVOLAR VIAJES Y TURISMO LTDA
BESTRAVEL SERVICE LTDA
BRAVO SAS
BRAVO SAS
CAJA SANTANDEREANA DE SUBSIDIO FAMILIAR CAJASAN
CEINTE S.A.S
CELMIRA SALAMANCA CUENZA
CENTRAL DE TRANSPORTE DE SURAMERICA S.A.S.
COLOMBIA TRAVEL TOURS LTDA
COMERCIALIZADORA JE TOURS SAS
CONSTRUCCIONES Y SERVICIOS FZ SAS
CONTACTOS SAS
CONVETUR S.A.S.
COOPERATIVA SANTANDEREANA DE TRANSPORTADORES LTDA
CORPORACIoN PARA EL DESARROLLO DE LOS PARQUES Y LA RECREACIoN EN BOGOTa
CORPORACION POR TI COLOMBIA
CUATRO PODER OR SAS
DIEGO ALEXANDER TORO JURADO

		DORYS LOPEZ CIA S EN C EBANO DC S.A.S EL TURISTTA ZOMAC S.A.S ENLACE DE COLOMBIA SAS EVENTOS Y PRODUCCIONES SALOMON SAS EVENTOS Y SUMINISTROS LAURA SOPHIA SAS EXCLUSIVO TRAVEL SAS EXPRESO VIAJES Y TURISMO EXPRESO SAS EXTREMA MERCADEO RELACIONAL SAS FELIPE GAVILAN FESTIVAL TOURS S.A.S FLYWORLD PRODUCTORA DE VIAJES SAS FUNDACIoN PARA EL DESARROLLO SOCIAL G&R OPERADORA DE TURISMO Y C.I. COMERCIALIZADORA INTERNACIONAL GEISE S.A.S. GEMA TOURS SAS GLOBALSYSTEMAS & LOGISTICAS SAS GOLD TOUR S.A.S GROUP MLS SAS GRUPO AMAZON S.A.S ZOMAC GRUPO SOCIEDAD CAPITAL S.A.S GRUPO VDT COLOMBIA S A S SIGLA VUELOKEY SAS HECTOR EDUARDO OSPINA SaNCHEZ. HL VIAJES Y EXCURSIONES IGUN SAS IMPAC SOLUCIONES INTEGRALES SAS IMPERIO CAPITAL INMOBILIARIO SAS INCONCAR SAS INGENIERIA E INVERSIONES INDUSTRIALES SAS INGENIO COLOMBIANO SAS INVERSIONES AEREAS INVERSA SAS INVERSIONES AITSHA S.A.S. INVERSIONES MI TIERRA S.A.S INVERSIONES Y SUMINISTROS ANVI SAS ISLATUR LALIANXA LTDA IVONNE MEJIA VIAJES Y EXPERIENCIAS JAIME ALBERTO HURTADO CASTELLANOS JOSE ANDRES HERNANDEZ MEJIA JS FERRETERIA JUAN GUILLERMO HOLGUIN VILLA LA FORTALEZA DEL PRINCIPE SAS LEMIC SAS LOGISTICA Y GESTION DE NEGOCIOS LOGISTICA Y SUMINISTROS DEL CASANARE S.A.S. LUIS ALEJANDRO ARIAS REYES MAGIN MAYATUR S.A.S MTA INTERNACIONAL SAS NADER CONSUELO RODRIGUEZ LEON NESTOR FABIAN TORRES RAMOS Y/O SEMTOL NOVATOURS LTDA ORGANIZACION TURISTICA DEL HUILA SAS PARAISO ECOLOGICO SAS

		PASAJES LIMITADA PLANETOUR S.A.S PRIORITY TOUR SAS PROVDENAR SAS PROVIAJES Y TURISMO LTDA PUBBLICA R Y C EUROAMERICAN TRAVEL SAS RECIO TURISMO S.A. REPRESENTACIONES AVIANCORP SAS ROBINSON HERNAN PARADA BARAJAS ROYAL PARK S.A.S RUMBOS LTDA RUTA VIAJERA SELVA VIAJES Y TURISMO SAS SERVICIO AeREO A TERRITORIOS NACIONALES S.A. SATENA SERVICOS INTEGRALES DE SALUD FAMILIAR SAS SERVIUNIDAS SOCIEDAD OPERADORA DE TRANSPORTE MULTIMODAL S.A. SUBATOURS SAS SUMINISTRO LOGISTICO S.A.S SUMINISTRO Y SOLUCIONES DEL ORIENTE SAS TECNO TRAVELS TEF117 TOURPUTUMAYO LIMITADA TRANSPORTES RIO CAUCA SERVICIOS ESPECIALES LTDA TRAVEL ACCESS MAYORISTA DE TURISMO S.A.S TRAVELING PASS S.A.S TRAVESIAS TOURS SAS TRIP REPS COLOMBIA SAS TURISMAN SAS TURISMO ANDINO SAS TURISMO DEL MORROSQUILLO LTDA TURISMO MARVAM SA TURISMO Y EVENTOS VIP SAS UNION TEMPORAL M Y M 2024 UNION TEMPORAL NOVATOURS - VISION TOURS 03 DE 2024 UNION TEMPORAL NOVATOURS – VISION TOURS 04 DE 2024 UNION TEMPORAL NOVATOURS – VISION TOURS 05 DE 2024 UNION TEMPORAL PRIORITY - WETRAVEL VALLE UNITOUR UNIVIAJES UT JE TOURS Â– FLAMINGO UT JE TOURS Â– FLAMINGO 2024 VALLEJO TORRES LTDA VALMO TOTAL SERVICES SAS VIAJANDOANDO VIAJES AEREOS ARMENIA LTDA VIAJES AGENTUR S.A. VIAJES ELITE VIAJES FAJARDO TOURS LALIANXA LTDA VIAJES TOUR COLOMBIA VICKY BUITRAGO VIAJES Y TURISMO S.A.S VIVACTUR

VTM
WILLIAM FERNEY ECHEVERRI GIRALDO
YOKOMOTOR S.A.

El sector aeronáutico en Colombia se caracteriza por la participación de múltiples actores que intervienen en la cadena de prestación de servicios de transporte aéreo de pasajeros, tanto en rutas nacionales como internacionales. Dentro de estos se destacan aerolíneas, agencias de viajes y operadores turísticos con amplia trayectoria y reconocimiento en el mercado.

Entre las empresas con mayor participación en el mercado de transporte aéreo de pasajeros y comercialización de servicios turísticos se encuentran **Avianca, LATAM Airlines Colombia, EasyFly, Copa Airlines, Wingo, Aviatur, On Vacation, Viajes Éxito, Viajes Falabella, Kayak**, entre otras compañías que desarrollan actividades relacionadas con la intermediación, venta y suministro de tiquetes aéreos. Asimismo, participan diversos proveedores y agencias de viajes con cobertura nacional y capacidad operativa para atender los requerimientos de entidades públicas y privadas.

De igual forma, el mercado cuenta con una amplia oferta de prestadores de servicios aeronáuticos y turísticos registrados ante las autoridades competentes. En este sentido, de conformidad con la información disponible en el directorio empresarial de la **Unidad Administrativa Especial de Aeronáutica Civil (Aerocivil)**, se identifican múltiples empresas habilitadas para desarrollar actividades relacionadas con el transporte aéreo, la comercialización de servicios turísticos y la intermediación en la venta de tiquetes aéreos, lo que demuestra la existencia de un mercado competitivo y con capacidad suficiente para atender la demanda institucional.
Las empresas identificadas en el directorio de Aerocivil se relacionan a continuación:

AEROVIAS DEL CONTINENTE AMERICANO S.A. "AVIANCA"
TAMPA
LINEAS AEREAS SURAMERICANAS S.A. "LAS S.A."
AEROREPUBLICA S.A.
AEROSUCRE S.A.
HELICOPTEROS NACIONALES DE COLOMBIA S.A. "HELICOL S.A."
AEROVIAS DE INTEGRACION REGIONAL S.A. "AIRES S.A." – LAN
SERVICIO AÉREO DE CAPURGANA S.A. "SEARCA S.A."
AEROLINEA DE ANTIOQUIA S.A. "ADA S.A."
AEROCHARTER ANDINA S.A. ANTES, AEROCHARTER DE ANTIOQUIA S.A.
LINEAS AEREAS NORTE DE SANTANDER
AEROEJECUTIVOS DE ANTIOQUIA S.A.
AEROLINEAS ALAS DE COLOMBIA LTDA.
HELISTAR LTDA.
AVIOCHARTER LTDA.
CHARTER DEL CARIBE S.A.
AVIONES Y HELICOPTEROS DE COLOMBIA "AVIHECO S.A."
TRANSPORTES AEREOS DEL ARIARI LTDA. "TARI LTDA."

TAXI AEREO DE CALDAS LTDA. – TAC
VERTICAL DE AVIACION
AEROCAPITAL LTDA. - HELIJET S.A.S.
SATENA S.A.
SERVICIOS AÉREOS PANAMERICANOS S.A.S. "SAP"
CLIC AIR S.A.S. (ANTES EASYFLY S.A.)
LATAM AIRLINES COLOMBIA S.A.
FAST COLOMBIA S.A.S. "VIVA AIR COLOMBIA"
AEROVÍAS DE LOS LLANOS ORIENTALES S.A. "ALO"

Por lo anteriormente expuesto, se considera que la oferta de proveedores para la ejecución del presente proceso en la ciudad de Bogotá, D. C., es amplia, suficiente y competitiva. Lo anterior cobra especial relevancia si se tiene en cuenta que el Ministerio del Deporte tiene su sede principal en esta ciudad, donde además se encuentra ubicado el Aeropuerto Internacional El Dorado, principal terminal aérea del país y punto de origen de la mayoría de los desplazamientos institucionales.

En este sentido, aproximadamente el 90 % de los vuelos adquiridos en el marco de los contratos de suministro de tiquetes aéreos son abordados desde dicho aeropuerto, circunstancia que garantiza una amplia disponibilidad de aerolíneas, rutas y frecuencias, favoreciendo la concurrencia de oferentes y las condiciones de eficiencia requeridas para el desarrollo del proceso contractual.

B. Estudio de la demanda:

¿Cómo ha adquirido la Entidad Estatal en el pasado este bien, obra o servicio?

El Ministerio del Deporte, históricamente ha adquirido servicios similares a la prestación de servicios transporte aéreo para el normal desarrollo de sus funciones como se relacionan a continuación:

SERVICIO AÉREO A TERRITORIOS NACIONALES S.A. SATENA

Vigencia	**2021**
Número del proceso	CD-926-2021
Tipo de Proceso	CONTRATACIÓN DIRECTA
Objeto del contrato	Servicio de tiquetes aéreos en rutas nacionales e internacionales para funcionarios, contratistas, miembros del Consejo Nacional del Deporte, así como para los beneficiarios externos de los diferentes
Razón Social del Contratista	SERVICIO AÉREO A TERRITORIOS NACIONALES S.A. SATENA
Valor del Contrato	$2.501.830.851,0
Plazo de ejecución	31/12/2021

SERVICIO AÉREO A TERRITORIOS NACIONALES S.A. SATENA

Vigencia	**2022**
Número del proceso	CD-942-2022
Tipo de Proceso	CONTRATACIÓN DIRECTA

Objeto del contrato	Servicio de tiquetes aéreos en rutas nacionales e internacionales para funcionarios, contratistas, miembros del Consejo Nacional del Deporte, así como para los beneficiarios externos de los diferentes programas y proyectos del Ministerio del Deporte cuando en el ejercicio de sus funciones lo requieran.
Razón Social del Contratista	SERVICIO AÉREO A TERRITORIOS NACIONALES S.A. SATENA
Valor del Contrato	$927.888.159
Plazo de ejecución	31/12/2022

SERVICIO AÉREO A TERRITORIOS NACIONALES S.A. SATENA

Vigencia	**2023**
Número del proceso	CD-1236-2023
Tipo de Proceso	CONTRATACIÓN DIRECTA
Objeto del contrato	Servicio de transporte aéreo de pasajeros para funcionarios, contratistas, miembros del sistema Nacional del Deporte, así como para los beneficiarios externos de los diferentes programas y proyectos del Ministerio del Deporte cuando en el ejercicio de sus funciones lo requieran
Razón Social del Contratista	SERVICIO AÉREO A TERRITORIOS NACIONALES S.A. SATENA
Valor del Contrato	$ 3.130.219.000
Plazo de ejecución	31/03/2024

UNIÓN TEMPORAL NOVATOURS – VISION TOURS 02 DE 2024

Vigencia	**2024**
Número del proceso	CPS-485-2024
Tipo de Proceso	SUBASTA INVERSA
Objeto del contrato	Servicio de transporte aéreo de pasajeros para funcionarios, contratistas, miembros del sistema nacional del deporte, así como para los beneficiarios externos de los diferentes programas y proyectos del ministerio del deporte cuando en el ejercicio de sus funciones lo requieran.
Razón Social del Contratista	UNIÓN TEMPORAL NOVATOURS – VISION TOURS 02 DE 2024
Valor del Contrato	$ 1.200.000.000
Plazo de ejecución	30/11/2024

PRIORITY TOUR SAS

Vigencia	**2024**
Número del proceso	CPS-975-2024
Tipo de Proceso	SUBASTA INVERSA
Objeto del contrato	Prestación del servicio para la adquisición de tiquetes aéreos en rutas nacionales e internacionales de otros operadores y demás servicios conexos, para los funcionarios, contratistas y demás personal autorizado por la entidad.
Razón Social del Contratista	PRIORITY TOUR SAS
Valor final del	$ 610.000.000

Contrato	
Plazo de ejecución	30/09/2025

SUBATOURS SAS

Vigencia	**2025**
Número del proceso	CSM-732-2025
Tipo de Proceso	SUBASTA INVERSA
Objeto del contrato	Contratar el servicio de suministro de tiquetes aéreos en rutas nacionales e internacionales, junto con servicios conexos, para funcionarios, contratistas y demás personal autorizado por el Ministerio del Deporte
Razón Social del Contratista	SUBATOURS SAS
Valor final del Contrato	$ 1.382.000.000
Plazo de ejecución	31/07/2026

¿Cómo adquieren las Entidades Estatales y las empresas privadas este bien, obra o servicio?)

Las entidades estatales adquieren este servicio a través de los mecanismos de selección de contratistas previstos en la normativa vigente sobre contratación pública, adelantando los respectivos procesos mediante la plataforma SECOP (Sistema Electrónico para la Contratación Pública). A través de esta herramienta se garantiza la publicidad, transparencia y pluralidad de oferentes en las actuaciones contractuales, permitiendo la participación de los diferentes proveedores interesados en la prestación del servicio requerido.

En el caso específico del servicio de suministro de tiquetes aéreos, las entidades públicas adelantan los procesos de contratación mediante las modalidades de selección aplicables, observando los principios de transparencia, economía, responsabilidad y selección objetiva establecidos en el régimen de contratación estatal.

Adicionalmente, como parte del estudio del sector, se realizó una verificación en la plataforma SECOP desde el rol de Consulta Ciudadana, identificándose que diversos ministerios, departamentos administrativos y demás entidades del orden nacional y territorial contratan la prestación del servicio y/o el suministro de tiquetes aéreos mediante modalidades de contratación similares a las previstas para el presente proceso.

Asimismo, se evidenció que los objetos contractuales guardan una estrecha similitud con el que se pretende contratar, lo que demuestra que existe una práctica recurrente y consolidada en la administración pública para atender esta necesidad mediante contratos de suministro de tiquetes aéreos y servicios conexos de agencia de viajes, las cuales se relacionan a continuación:

Fuente de consulta: plataforma SECOP (Sistema Electrónico para la Contratación Pública)

https://community.secop.gov.co/Public/Tendering/ContractNoticeManagement/Index?currentLanguage=es-CO&Page=login&Country=CO&SkinName=CCE

INSTITUTO GEOGRÁFICO AGUSTÍN CODAZZI

Vigencia	**2026**
Número del proceso	SASI-02-2026-SC
Tipo de Proceso	Selección abreviada subasta inversa
Objeto del contrato	Suministro de tiquetes aéreos nacionales e internacionales para el Instituto Geográfico Agustín Codazzi

Razón Social del Contratista	PUBBLICA S.A.S.
Valor del Contrato	$ 1.560.408.017
Plazo de ejecución	31-Dic-2026

MINCIENCIAS

Vigencia	**2026**
Número del proceso	SASI-001-2026
Tipo de Proceso	Selección abreviada subasta inversa
Objeto del contrato	suministro de tiquetes aéreos nacionales e internacionales de acuerdo con las necesidades del Ministerio de Ciencia, Tecnología e Innovación
Razón Social del Contratista	RECIO TURISMO S.A.S.
Valor del Contrato	$ 1.992.300.000
Plazo de ejecución	31-Dic-2026

MINVIVIENDA

Vigencia	**2026**
Número del proceso	MVCT-SASIE-001-2026
Tipo de Proceso	Selección abreviada subasta inversa
Objeto del contrato	Suministrar tiquetes aéreos nacionales e internacionales, así como prestar los servicios conexos, que garantice el oportuno desplazamiento de los colaboradores del Ministerio de Vivienda, Ciudad y Territorio y Fonvivienda.
Razón Social del Contratista	JE, TOURS
Valor del Contrato	$ 3.676.028.400
Plazo de ejecución	31-Dic-2026

SUPERINTENDENCIA DE INDUSTRIA Y COMERCIO

Vigencia	**2026**
Número del proceso	SIC 3 DE 2026
Tipo de Proceso	Selección abreviada subasta inversa
Objeto del contrato	Suministro de tiquetes aéreos nacionales e internacionales para el desarrollo de las actividades misionales, administrativas y de apoyo de la Superintendencia de Industria y Comercio
Razón Social del Contratista	SUBATOURS SAS
Valor del Contrato	$ 682.546.186
Plazo de ejecución	31-Dic-2026

MINTRABAJO NIVEL CENTRAL

Vigencia	**2026**
Número del proceso	SASI-MT-001-2026
Tipo de Proceso	Selección abreviada subasta inversa
Objeto del contrato	SUMINISTRO DE TIQUETES AÉREOS DE PASAJEROS EN RUTAS A NIVEL NACIONAL E INTERNACIONAL PARA EL DESPLAZAMIENTO DE LOS SERVIDORES PÚBLICOS Y CONTRATISTAS DEL MINISTERIO DEL TRABAJO
Razón Social del Contratista	FESTIVAL TOURS SAS
Valor del Contrato	$ 1.507.489.472
Plazo de ejecución	31-Dic-2026

Una vez recopilada y analizada la información correspondiente a los aspectos previamente descritos, se identificó la necesidad institucional y se definieron las condiciones para la contratación del servicio requerido, determinando su alcance, oportunidad y características. En consecuencia, se establecieron las especificaciones técnicas, operativas y funcionales que se consideran necesarias para garantizar el cumplimiento adecuado de las funciones misionales de la entidad y satisfacer de manera eficiente los requerimientos de desplazamiento aéreo de servidores públicos y contratistas, de conformidad con las necesidades del servicio y los objetivos institucionales.

Asimismo, el análisis efectuado permitió definir las condiciones técnicas y económicas del proceso, así como la modalidad de contratación más adecuada para atender la necesidad identificada, garantizando la observancia de los principios de planeación, economía, transparencia, responsabilidad y selección objetiva que rigen la contratación estatal.

Para este análisis se tuvieron en cuenta los siguientes aspectos:

a) Una vez revisado el Plan Anual de Adquisiciones de la Entidad, se pudo establecer que para la **vigencia 2026** se encuentra registrado el bien o servicio que se pretende contratar, tal y como consta en la verificación realizada por el GIT de Contratación.

b) En virtud de las múltiples actividades que se deben cumplir en el GIT Administrativa y en desarrollo de las funciones señaladas en la descripción de la necesidad del presente documento, se requiere adquirir o contratar el servicio de transporte aéreo para cumplir o ejecutar el siguiente objeto contractual: ***Contratar el servicio integral de suministro, gestión y expedición de tiquetes aéreos en rutas nacionales e internacionales, así como la prestación de servicios conexos asociados, para los desplazamientos oficiales de funcionarios, contratistas y demás personal autorizado por el Ministerio del Deporte.***

c) Con la presente contratación se busca atender la necesidad identificada por la entidad y dar cumplimiento a las funciones, actividades y objetivos institucionales descritos en el presente documento. En este sentido, la contratación del servicio de suministro de tiquetes aéreos constituye un mecanismo indispensable para garantizar el desplazamiento oportuno de servidores públicos y contratistas en desarrollo de las competencias legales, misionales y administrativas del Ministerio del Deporte, contribuyendo al adecuado cumplimiento de sus planes, programas, proyectos y demás actividades inherentes a su gestión institucional. De esta manera, la contratación proyectada permitirá asegurar la continuidad en la prestación del servicio, así como el cumplimiento eficiente y oportuno de las funciones asignadas a las diferentes dependencias de la entidad, en concordancia con las necesidades identificadas y los fines de la administración pública.

7.2. Criterios de selección para el presente proceso de contratación:

7.2.1. Requisitos Experiencia y técnicos:

7.2.2.1. Experiencia.

Para el presente proceso de contratación, el proponente deberá acreditar experiencia específica mediante la presentación de hasta tres (3) certificaciones, constancias o actas de liquidación de contratos ejecutados, terminados y/o liquidados a la fecha de cierre del proceso, celebrados con entidades públicas o privadas, cuyo objeto se encuentre relacionado con la prestación de servicios de agencia de viajes y/o el suministro de tiquetes aéreos.

La sumatoria del valor de los contratos aportados deberá ser igual o superior al cien por ciento (100%) del presupuesto oficial estimado para el presente proceso, expresado en pesos colombianos o en Salarios Mínimos Legales Mensuales Vigentes (SMLMV), según corresponda.

Este requisito permitirá verificar que el futuro contratista cuenta con la experiencia necesaria para ejecutar satisfactoriamente el objeto contractual, garantizando la capacidad técnica, operativa y financiera requerida para atender las necesidades de la entidad.

La exigencia de acreditar experiencia mediante un máximo de tres (3) contratos obedece a criterios de proporcionalidad y razonabilidad, toda vez que busca asegurar la participación de proveedores con experiencia comprobada en la prestación de servicios similares, sin imponer condiciones que puedan limitar injustificadamente la pluralidad de oferentes. Asimismo, del análisis efectuado en la plataforma SECOP se evidenció que este tipo de requisitos son comúnmente exigidos por ministerios y demás entidades públicas en procesos cuyo objeto corresponde al suministro de tiquetes aéreos y servicios conexos de agencia de viajes, constituyéndose en una práctica recurrente y acorde con las necesidades propias del sector estatal.

El objeto, alcance y obligaciones de los contratos aportados para acreditar la experiencia deberán guardar relación directa con el objeto del presente proceso de selección, de manera que permitan evidenciar la idoneidad y capacidad del proponente para ejecutar las actividades requeridas por la entidad.

Asimismo, los contratos que se presenten para efectos de la acreditación de la experiencia deberán encontrarse inscritos en el Registro Único de Proponentes (RUP) bajo el siguiente código del Clasificador de Bienes y Servicios de las Naciones Unidas (UNSPSC), hasta el tercer nivel (clase):

1. Segmento	2. Familia	3. Clase	Código
Servicio de transporte almacenaje y correo	Transporte de pasajeros	Transporte de pasajeros aérea	78111500

La exigencia de este código obedece a la necesidad de verificar que la experiencia acreditada corresponda efectivamente a actividades relacionadas con la prestación del servicio objeto de contratación, garantizando que los posibles oferentes cuenten con antecedentes contractuales afines al suministro de tiquetes aéreos y servicios conexos requeridos por la entidad.

En atención al principio de selección objetiva y como resultado del análisis efectuado al mercado y a los procesos de contratación consultados en la plataforma SECOP, se evidenció que la clasificación UNSPSC **78111500 – Transporte aéreo de pasajeros** es la utilizada de manera recurrente por las entidades estatales para la contratación de servicios de suministro de tiquetes aéreos y agencia de viajes, razón por la cual su exigencia resulta adecuada, proporcional y consistente con las características y alcance del presente proceso contractual.

Para el caso de consorcios o uniones temporales, será necesario que todos los integrantes nacionales estén inscritos en

el RUP de la Cámara de Comercio a la fecha de cierre del proceso, la experiencia general acreditada es la sumatoria de los contratos certificados aportados por todos los miembros del consorcio o unión temporal.

El proponente que se presente mediante Estructura Plural deberá acreditar su experiencia cumpliendo con lo siguiente:

• Todos los integrantes deberán acreditar mínimo una experiencia de la requerida indistintamente del porcentaje de participación de cada integrante, que deberá estar inscrita en el RUP identificada con los códigos clasificadores solicitados, y que, sumados los valores finales o cuantías de los mismos, sea igual o mayor al cien por ciento (100%) del presupuesto oficial fijado por la Entidad expresado en salarios mínimos - SMMLV. A tal efecto relacionará estos contratos en el **Anexo 2** "(FORMATO DE CERTIFICADO PARA ACREDITAR EXPERIENCIA)"**, l**as experiencias serán verificadas mediante el Registro Único de proponentes.

Cuando la experiencia acreditada corresponda a contratos realizados en consorcio o unión temporal, la experiencia en valor será tomada de acuerdo con el porcentaje que le correspondió en dicha figura asociativa, al integrante que pretenda hacerla valer en el presente proceso.

La verificación de la experiencia total se realizará con base en la información que reporten los proponentes en el RUP, e en el **Anexo 2** "(FORMATO DE CERTIFICADO PARA ACREDITAR EXPERIENCIA)" y en los respectivos soportes de la información consignada en el mismo.

Cuando exista diferencia entre la información relacionada en el "**Anexo 2** "(FORMATO DE CERTIFICADO PARA ACREDITAR EXPERIENCIA)", y la consagrada en el RUP, prevalecerá la información reportada en el RUP.

- No serán válidas las certificaciones expedidas por los supervisores o interventores de los contratos a menos que se demuestre que es el competente para expedir la certificación.
- No serán válidas las certificaciones expedidas por el mismo contratista.
- No serán válidos contratos verbales

El MINDEPORTE se reserva el derecho de verificar la información suministrada por el proponente y de solicitar las aclaraciones que considere convenientes.

Cuando se trate de personas naturales extranjeras sin domicilio en el país o de personas jurídicas privadas extranjeras que no tengan establecida sucursal en Colombia, deben presentar tres (3) certificaciones de contratos con objetos iguales o similares al del presente proceso de selección y que, sumados los valores finales o cuantías de los mismos, sea igual o mayor al cien por ciento (100%) del presupuesto oficial fijado por la Entidad expresado en salarios mínimos – SMMLV.

Factor diferencial MiPymes: Articulo 2.2.1.2.4.2.18 Decreto 1860 de 2021.

En aplicación a lo establecido en la Ley 2069 de 2020 y el Decreto 1860 de 2021, con el fin de incentivar la participación de MiPymes en el presente proceso de contratación, La entidad define que las empresas MiPymes que cumplan con lo establecido en el artículo 2.2.1.2.4.2.18 del Decreto 1860 de 2021, podrán acreditar experiencia hasta con **cuatro (4)** certificaciones o constancias de contratos ejecutados y terminados y/o liquidados a la fecha de cierre del presente proceso, con entidades públicas o privadas cuya sumatoria del valor de los contratos sea igual o superior al cien por ciento (100%) del valor total estimado para el presente proceso expresado en pesos colombianos o salarios mínimos legales mensuales vigentes (SMLMV).

El objeto y/o alcance y/u obligaciones de los contratos debe estar relacionado con el objeto del proceso de selección. Los contratos presentados deben estar registrados en el RUP en el siguiente código UNSPSC, hasta el tercer nivel (clase):

1. Segmento	2. Familia	3. Clase	Código
Servicio de transporte almacenaje y correo	Transporte de pasajeros	Transporte de pasajeros aérea	78111500

De conformidad con el artículo 2.2.1.2.4.2.2. del Decreto 1860 de 2021 "*Por el cual se modifica y adiciona el Decreto 1082 de 2015, Único Reglamentario del Sector Administrativo de Planeación Nacional, con el fin reglamentar los artículos 30, 31, 32, 34 y 35 de la Ley 2069 de 2020, en lo relativo al sistema de compras públicas y se dictan otras disposiciones*",

La condición de MiPymes será verificada de acuerdo con los siguientes documentos, los cuales deberán ser presentados con la oferta.

1. **Cuando la oferta es presentada por personas naturales,** el proponente deberá adjuntar certificación expedida por ellos y un contador público, adjuntando copia del registro mercantil.
2. **Cuando la oferta es presentada por personas jurídicas,** el proponente deberá adjuntar certificación expedida por el representante legal y el contador o revisor fiscal, si están obligados a tenerlo, adjuntando copia del certificado de existencia y representación legal expedido por la Cámara de Comercio o por la autoridad competente para expedir dicha certificación.
3. **En caso de proponentes plurales**, deberán acreditar por lo menos uno de los integrantes la calidad de MiPyme y tiene una participación igual o superior al diez por ciento (10%) en el consorcio o la unión temporal.

Para la acreditación deberán observarse los rangos de clasificación empresarial establecidos de conformidad con la Ley 590 de 2000 y el Decreto 1074 de 2015, o las normas que lo modifiquen, sustituyan o complementen

Parágrafo: En todo caso, las MiPymes también podrán acreditar esta condición con la copia del certificado del Registro Único de Proponentes, el cual deberá encontrarse vigente y en firme al momento de su presentación.

Para acreditar experiencia los proponentes deberán diligenciar el **Anexo 2** "(FORMATO DE CERTIFICADO PARA ACREDITAR EXPERIENCIA)"

REQUISITOS DE LAS CERTIFICACIONES DE EXPERIENCIA: Las certificaciones deben incluir como mínimo, la siguiente información:

- ✓ Nombre de la empresa contratante
- ✓ Nombre del contratista y NIT
- ✓ Si se trata de un Consorcio o de una Unión Temporal se debe señalar el nombre de quienes lo conforman, adicionalmente se debe indicar el porcentaje de participación de cada uno de sus miembros
- ✓ Número del contrato (si tiene)
- ✓ Objeto del contrato
- ✓ Fecha de suscripción, inicio (día, mes y año) y fecha de terminación (día, mes y año)
- ✓ Valor total del contrato
- ✓ Nombre, cargo y firma de quien expide la certificación
- ✓

No se tendrán en cuenta auto certificaciones o auto constancias.

Se acepta como equivalente o complemento a la certificación o constancia de cumplimiento de los contratos ejecutados, copia de estos, siempre y cuando se acompañe con la respectiva acta de liquidación, acta de recibo final, documento equivalente o documento en el que certifique o constate el cumplimiento de los requisitos antes señalados, a fin de verificar que los contratos se ejecutaron satisfactoriamente.

En el evento que la(s) certificación(es) o constancia(s) aportada(s) incluya(n) dentro del objeto varias actividades, deberá discriminarse el valor de ejecución de la actividad solicitada como requisito de experiencia para el presente proceso de selección y está(s) deberá(n) cumplir con los requisitos solicitados en el presente documento.

Para las certificaciones o constancias presentadas en moneda extranjera se calculará el valor a la Tasa Representativa del Mercado (TMR) vigente a la fecha de suscripción del contrato que se certifica o constata.

El **MINISTERIO DEL DEPORTE** se reserva el derecho de verificar la información suministrada por los oferentes o proponentes y solicitar los soportes que considere pertinentes.

Si los documentos presentados por el proponente se precisan en SMLMV, el MINISTERIO DEL DEPORTE los calculará utilizando el valor del salario mínimo legal mensual vigente para la época de la firma del contrato que se esté certificando, constatando o relacionando, proyectado a valor presente.

7.2.2.2. Técnicos:

Registro Nacional de Turismo (RNT)

Acreditar el Registro Nacional de Turismo expedido por la Dirección General de Turismo del Ministerio de Comercio, Industria y Turismo o quien haga sus veces (Cámaras de Comercio), vigente y la inscripción como Agencia de Viajes y Turismo, la cual debe actualizarse anualmente.

Debe mantener el Registro Nacional de Turismo vigente e inscrito como prestador de Agencia de Viajes y Turismo y/o Agencia de viajes operadora durante la ejecución del contrato.

En el Registro Nacional de Turismo, deberán inscribirse todos los prestadores de servicios turísticos contemplados en el artículo 12 de la Ley 1101 de 2006: Son Prestadores de servicios turísticos *"(…) 2) Las agencias de viaje y de turismo, agencias mayoristas y las agencias operadoras.*

La actualización del registro se realiza anualmente. De acuerdo con lo establecido en la Ley 1558 de 2012 "*Por la cual se modifica la Ley 300 de 1996 -Ley General de Turismo, la Ley 1101 de 2006 y se dictan otras disposiciones".*

En caso de Consorcio o Unión Temporal, este documento debe ser presentado por cada uno de sus integrantes.

Licencia de funcionamiento (IATA)

El proponente deberá aportar con la propuesta licencia de funcionamiento vigente de la Asociación Internacional De Transporte Aéreo IATA.

Se aceptará como documento supletorio, la presentación de los dos (2) últimos pagos de reportes (Anexar copia de la factura general y el comprobante de pago).

El certificado debe estar vigente a la fecha del cierre del presente proceso de selección y mantenerse vigente durante la suscripción y ejecución del contrato resultante del presente proceso.

En caso de Consorcio o Unión Temporal, este documento debe ser presentado por cada uno de sus integrantes.

Sistemas de Distribución Global (GDS)

Contar con al menos un "GDS" es decir un sistema de distribución global de reservas utilizado por la Agencia de Viajes para acceder en tiempo real a la oferta de Tiquetes Aéreos disponibles en el mercado.

Para acreditar lo anterior, se deberá adjuntar certificación vigente emitida por el GDS contratado para tal fin por el oferente, donde se evidencie la fecha inicio y fecha de finalización de la vinculación, esta certificación debe ser expedido dentro de los treinta (30) días calendario, anteriores al cierre del proceso y se debe mantener vigente durante la ejecución del contrato.

El GDS debe estar integrado a la Plataforma que permite reservar y emitir en tiempo real las diferentes opciones del mercado de Tiquetes Aéreos. En caso de Consorcio o Unión Temporal, este documento debe ser presentado por cada uno de sus integrantes.

Acreditación de las Condiciones Técnicas Exigidas:

Diligenciar el **Anexo 1** respectivo de las Condiciones Técnicas exigidas, indicando si cumple o no con las condiciones requeridas para la efectiva ejecución del contrato que se pretende con este proceso de contratación.

Los proponentes deberán acompañar su propuesta de los documentos relacionados en el presente acápite, los cuales permiten establecer si las propuestas cumplen con las condiciones y requisitos exigidos. Esta verificación NO OTORGA PUNTAJE, pero sí determinan la habilitación para la participación en el proceso de selección.

El MINISTERIO DEL DEPORTE se reserva el derecho de verificar durante la evaluación y hasta la adjudicación, la información suministrada por el proponente y solicitar los soportes que considere convenientes tales como: certificaciones, constancias, copias de los contratos, actas de liquidación y demás documentos necesarios.

7.2.2. Requisitos Habilitantes:

7.2.2.1. Capacidad Jurídica.

Serán los señalados por la entidad en el Complemento del Pliego de Condiciones respectivo.

7.2.2.2. Capacidad Financiera.

Con el fin de acreditar la capacidad financiera, una vez realizado el respectivo análisis del sector, el oferente deberá cumplir con los siguientes indicadores:

Mayor o igual a 1.3	Índice de Liquidez	Relación entre activos y pasivos corrientes muestra la capacidad de la empresa para pagar sus compromisos de corto plazo
Menor o igual a 60%	Índice de Endeudamiento	Es una relación entre pasivo total y activo total, mide de qué forma participan los acreedores dentro de la empresa. Establece del total de la empresa cuanto pertenece a tercero y cuanto a los dueños
Mayor o igual a 4	Razón de Cobertura de Intereses	Relación entre la utilidad operacional y los gastos financieros de intereses, muestra la capacidad de la empresa para generar utilidades en la operación que le permita atender sus compromisos financieros

7.2.2.3. Capacidad Organizacional.

Con el fin de acreditar la capacidad Organizacional, una vez realizado el respectivo análisis del sector, el oferente deberá cumplir con los siguientes indicadores:

Mayor o igual a 0.16	Rentabilidad del patrimonio	Es una relación entre la utilidad operacional y el patrimonio total, permite establecer el rendimiento en términos porcentuales de las inversiones de los dueños de la empresa en el periodo.
Mayor o igual a 0.09	Rentabilidad de activos	Es una relación entre utilidad operacional y activo total, muestra la eficiencia de los activos en términos porcentuales en la generación de utilidad

7.2.3. Oferta económica

El proponente deberá diligenciar el "FORMATO OFERTA ECONÓMICA", en el cual presentará su oferta económica inicial mediante la indicación de un porcentaje de descuento, expresado en números enteros y sin decimales, aplicable sobre el valor neto de la tarifa base del tiquete aéreo establecido por la aerolínea, sin incluir impuestos, tasas aeroportuarias, contribuciones, IVA ni los demás cargos regulados que se generen con ocasión de su expedición.

Para efectos de la presentación de la oferta, los porcentajes de descuento deberán expresarse en valores enteros, en una escala de uno por ciento (1 %) en adelante, es decir, uno por ciento (1 %), dos por ciento (2 %), tres por ciento (3 %), y así sucesivamente, sin admitir valores decimales.

El porcentaje de descuento ofertado será aplicable a cada tiquete aéreo expedido durante la ejecución del contrato, de conformidad con las condiciones establecidas en el Anexo 1 – Condiciones Técnicas.
El formato deberá diligenciarse en su totalidad, sin modificar, adicionar, suprimir o alterar su estructura ni su contenido. En consecuencia, el proponente deberá completar todas las casillas previstas en el mismo, atendiendo las instrucciones allí establecidas.

Para efectos de la propuesta económica de las ofertas, los proponentes deberán diligenciar el valor en la sección diseñada para tal fin en la plataforma SECOP II "Propuesta Económica". el valor total del presupuesto oficial del proceso, es decir, la suma **TRESCIENTOS VEINTE MILLONES SETECIENTOS OCHENTA Y NUEVE MIL SEISCIENTOS TREINTA Y UN PESOS M/CTE ($ 320.789.631),** incluido el IVA y todos los tributos, impuestos, tasas, contribuciones, retenciones y/o gravámenes a que haya, teniendo en cuenta que la adjudicación será hasta agotar el presupuesto asignado para el presente.

Con la presentación de su oferta, el proponente manifiesta conocer, aceptar y asumir integralmente las condiciones, requisitos y obligaciones derivadas del presente proceso de selección. En consecuencia, se entenderá que el valor ofertado incluye la totalidad de los costos directos e indirectos necesarios para la adecuada ejecución del contrato, tales como gastos de personal, prestaciones sociales, impuestos, tasas, contribuciones, gravámenes, seguros y demás erogaciones a que haya lugar durante la vigencia contractual, sin que haya lugar a reconocimientos adicionales por estos conceptos.

El criterio único para **la selección de la oferta más favorable será el mayor descuento aplicado sobre el valor neto del tiquete,** antes de IVA, **ofertado durante la subasta**, el cual se aplicará a cada tiquete.

La Entidad estatal publicará un informe de habilitación de los oferentes, en el cual debe indicar si los bienes ofrecidos por los proponentes cumplen con la ficha técnica y se encuentran habilitados.

Habrá evento de subasta siempre y cuando haya como mínimo dos oferentes habilitados.

Nota 1: De conformidad con lo establecido en el Artículo 2.2.1.2.1.2.2. del Decreto 1860 de 2021, si en el Proceso de Contratación se presenta un único oferente cuyos bienes o servicios cumplen con la ficha técnica y está habilitado, la entidad adjudicará el contrato al único oferente, caso en el cual no hay lugar a la subasta inversa; como el presente proceso se estructuró a partir de porcentaje (%) de descuento, expresado en números enteros y sin decimales, aplicable sobre el valor neto de la tarifa base del tiquete aéreo establecido por la aerolínea, sin incluir impuestos, tasas aeroportuarias, contribuciones, IVA ni los demás cargos regulados que se generen con ocasión de su expedición.

		Nota 2: Si el oferente indica un porcentaje de descuento durante el evento de subasta y resulta ganador este porcentaje será aplicado sobre el valor neto de la tarifa base del tiquete aéreo establecido por la aerolínea, sin incluir impuestos, tasas aeroportuarias, contribuciones, IVA ni los demás cargos regulados que se generen con ocasión de su expedición, durante toda la ejecución del contrato para todos los rangos tarifarios en tiquetes emitidos en rutas nacionales o internacionales. **Nota 3**: La subasta se realizará de forma ascendente; por lo tanto, la plataforma permite la inclusión de valores en lugar de porcentajes. El valor mínimo de mejora en la subasta será de 1% en comparación con el lance inmediatamente anterior. **Nota 4.** Para la expedición de tiquetes en clase económica o ejecutiva, se dará aplicación a lo dispuesto en el artículo 8 del **Decreto 0618 del 17 de junio de 2026**, mediante el cual se establece el **Plan de Austeridad del Gasto 2026** para los órganos que hacen parte del Presupuesto General de la Nación. Dicha disposición establece expresamente en su **artículo 8° Suministro de tiquetes:** *(…)* ***"Los viajes aéreos nacionales e internacionales de servidores de todos los órganos que pertenecen al Presupuesto General de la Nación deberán realizarse en la condición tarifaria más económica***, salvo aquellos casos debidamente justificados. Para las entidades de la Rama Ejecutiva del orden nacional, dichas justificaciones deberán presentarse ante el Departamento Administrativo de la Presidencia de la República".*(…)* **Nota 5:** Por tratarse de un requisito indispensable para la comparación de las ofertas, la NO presentación del FORMATO OFERTA ECONÓMICA será causal de RECHAZO. **Subasta Inversa Electrónica** En atención a lo señalado en el numeral 8 del artículo 2.2.1.2.1.2.2 del Decreto 1082 de 2015 y conforme al procedimiento establecido en la Guía para participar en una subasta en el SECOP II de Colombia Compra Eficiente y el comunicado "Módulo de Subasta del SECOP II", emitidas por Colombia Compra Eficiente, LA ENTIDAD utilizará la plataforma electrónica de SECOP II con el fin de adelantar la Subasta Electrónica. La Subasta Electrónica consiste en una puja dinámica efectuada a través del Portal Único de Contratación Pública – SECOP II www.colombiacompra.gov.co, mediante la cual los proponentes de manera electrónica realizan lances con reducción sucesiva del precio inicial consolidado efectuados por los proponentes habilitados, durante el tiempo establecido en la plataforma SECOP II La subasta electrónica se llevará a cabo si resultan habilitados por lo menos dos (2) proponentes y se desarrollará en el Sistema Electrónica de Contratación Pública SECOP II, donde únicamente podrán participar los proponentes habilitados Para efectos de la subasta, el MINISTERIO DEL DEPORTE adjudicará el presente proceso por la suma total del presupuesto oficial estimado y por este valor se suscribirá el contrato. **7.2.4. Factores de desempate.** En caso de existir empate entre los proponentes, se procederá con lo establecido en el artículo 35 del Ley 2069 de 2020 reglamentado por el Decreto 1860 de 2021 articulo 2.2.1.2.4.2.17.
8.	**Análisis de Riesgo y la forma de mitigarlo:**	El área técnica gestora, que requiere la contratación para satisfacer la necesidad de la Entidad, deberá realizar un análisis de la estimación, tipificación y asignación de los riesgos previsibles involucrados en la contratación requerida, ajustados a la naturaleza, cuantía, vigencia, oportunidad de la contratación y demás variables que puedan servir de base para el efecto. Para lo anterior, se consultó y aplicó el **Manual para la Identificación y Cobertura del Riesgo en los Procesos de Contratación**, publicado por Colombia Compra Eficiente.

Finalmente, para el presente proceso de contratación, se identificaron los siguientes riesgos:

No.	Clase	Fuente	Etapa	Tipo	Descripción (Qué puede pasar y cómo puede ocurrir)	Consecuencia de la ocurrencia del	Probabilidad	Impacto	Valoración del riesgo	Categoría	¿A quién se le asigna?	Tratamiento/Controles a ser implementados	Impacto después del tratamiento				¿Afecta la ejecución del contrato?	Persona responsable por implementar el tratamiento	Fecha estimada en que se inicia el tratamiento	Fecha estimada en que se completa el tratamiento
													Probabilidad	Impacto	Valoración del riesgo	Categoría				
1	General	Externo	Ejecución	Operacional	Aumento en el precio del Tiquete Aéreo después de la	Aumento en el valor del	3	3	6	Alto	Contratista	Revisión y seguimiento permanente	1	1	2	Bajo	Si	Contratista	Inmediato	En la ejecución del contrato
2	Especifico	Externo	Ejecución	Operacional	Precio del Tiquete Aéreo volado es inferior al facturado	Incumplimiento	3	3	6	Alto	Contratista	Revisión y seguimiento permanente	1	2	3	Bajo	Si	Contratista	Inmediato	Cada informe para pago

| | | |

		6 | Especifico | Interno | Ejecución | Operacional | Emisión de tiquetes con errores en ruta, horario, nombre | Aumento del valor del contrato | 3 | 2 | 5 | Bajo | Contratista | Revisión y seguimiento permanente | 1 | 2 | 3 | Bajo | no | Contratista | Inmediato | Ejecución del contrato | El contratista será responsable de emitir de manera
9.	**Garantías que la Entidad Estatal contempla exigir en el proceso de contratación:**	Con fundamento en la naturaleza, cuantía y tipo de contratación, así como en lo estipulado en el **Decreto 1082 de 2015**, se exigirán las siguientes garantías al(a) **CONTRATISTA** para el contrato a celebrar:

Amparos	Porcentaje	Vigencia	Justificación
Cumplimiento del contrato	**10%** del valor total del contrato	Duración del contrato y **6 meses** más a partir de la terminación del contrato	Este amparo protege a la Entidad Estatal de perjuicios por: 1. incumplimiento total o parcial del contrato atribuible al contratista; 2. cumplimiento tardío o defectuoso por parte del contratista; 3. daños por entregas parciales no contempladas en el contrato; y 4. pago de multas y cláusula penal, según el numeral 3 del artículo 2.2.1.2.3.1.7 del Decreto 1082 de 2015.
Seriedad de la oferta	**10%** del valor total del presupuesto oficial estimado	Desde el momento de la presentación de la oferta hasta la fecha de Aprobación de la Garantía de Cumplimiento	Este amparo debe cubrir las sanciones por incumplimiento de la oferta en los siguientes casos: 1. no prorrogar la vigencia de la garantía de seriedad de la oferta si se extiende el plazo para la adjudicación o firma del contrato por menos de tres meses; 2. retirar la oferta tras el vencimiento del plazo; 3. no firmar el contrato sin justa causa; y 4. no otorgar la garantía de cumplimiento del contrato por parte del adjudicatario, conforme al artículo 2.2.1.2.3.1.6 del Decreto 1082 de 2015.
Pago de salarios, prestaciones sociales legales e indemnizaciones laborales	Al menos por el **10%** del valor total del contrato	Duración del contrato y 3 años más a partir de la terminación del contrato.	Este amparo debe proteger a la Entidad Estatal de los daños causados por el incumplimiento de las obligaciones laborales del contratista relacionadas con el personal contratado en el territorio nacional para la ejecución del contrato, de acuerdo con el numeral 4 del artículo 2.2.1.2.3.1.7 del Decreto 1082 de 2015.
Calidad del servicio	Diez por ciento **(10%)** del valor total del contrato	Plazo de ejecución del contrato y **seis (6)** meses más	Este amparo protege a la Entidad Estatal de los daños ocasionados por la deficiente calidad del servicio prestado, conforme al numeral 6 del artículo 2.2.1.2.3.1.7 del Decreto 1082 de 2015.

La póliza deberá redactarse en español y ser firmada por la compañía aseguradora. El(a) CONTRATISTA deberá presentar la póliza con las garantías exigidas dentro de los tres (3) días hábiles posteriores a la firma del contrato, siendo aprobada por la Entidad conforme al artículo 41 de la Ley 80 de 1993.

Además, el(a) CONTRATISTA se compromete a ampliar, modificar o prorrogar las garantías si se incrementa el valor del contrato o se extiende su vigencia, de acuerdo con el artículo 2.2.1.2.3.1.18 del Decreto 1082 de 2015. Asimismo, se obliga a mantener indemne a la Entidad ante cualquier reclamación de terceros relacionada con sus actuaciones.

10.	**Indicación de si el proceso**	El proceso de selección se encuentra cobijado por los siguientes Acuerdos Comerciales.

	de contratación está cobijado por un acuerdo comercial:	

ACUERDO COMERCIAL		Entidad Estatal Incluida	Presupuesto del Proceso de Contratación superior al valor del Acuerdo Comercial	Excepción Aplicable al Proceso de Contratación	Proceso de Contratación Cubierto por Acuerdo Comercial
Alianza Pacífico	Chile	Si	No	No	Si
	México	Si	No	No	Si
	Perú	Si	No	No	No
Canadá		SI	No	No	Si
Chile		SI	No	No	Si
Corea		SI	No	No	Si
Costa Rica		SI	No	No	Si
Estados AELC		SI	No	No	Si
Estados Unidos		SI	No	NO	Si
México		SI	No	No	No
Triángulo Norte	El Salvador	Si	No	No	Si
	Guatemala	Si	No	No	Si
	Honduras	No	No	No	Si

ACUERDO COMERCIAL	Entidad Estatal Incluida	Presupuesto del Proceso de Contratación superior al valor del Acuerdo Comercial	Excepción Aplicable al Proceso de Contratación	Proceso de Contratación Cubierto por Acuerdo Comercial
Unión Europea	SI	Si	No	Si
Israel	Si	No	No	No
Reino Unido e Irlanda del Norte	Si	No	No	No
Comunidad Andina	SI	SI	NO	SI

11.	**Documentos soporte:**	Los relacionados en la Hoja de Ruta de **PROCESOS PUBLICOS DE SELECCIÓN**, que aplican para esta modalidad de selección del proceso de contratación, y los demás documentos que sirven de soporte a los presentes estudios previos.
12.	**Firmas:**	 **WILLIAM HERNANDO RINCÓN RAMOS** Coordinador GIT Gestión Administrativa, Secretaría General **Revisó y proyectó:** Alejandra Florez Rojo – Abogada Contratista GIT Gestión Administrativa **Proyectó:** John Jairo Acosta - Contratista – GIT Gestión Administrativa