ACTA DE RECIBO PARCIAL DE OBRA NO. 1						
CIUDAD	SILVANIA	**FECHA PRESENTE ACTA**	5	11	2026	

	INICIO		SUSPENSIÓN
	REINICIO		PRORROGA
	ADICIÓN		MODIFICACIÓN
	ENTREGA Y RECIBO		LIQUIDACIÓN
X	PAGO PARCIAL No. 01		OTRA CUAL? __
	FINALIZACIÓN O TERMINACIÓN BILATERAL		

Contrato No.	CONTRATO OBRA 582 DE 2026			**Fecha de Suscripción del Contrato**	25	06	2026
Objeto	EJECUTAR LA OBRA DE REPOSICION DE LA SEDE SUBIA ADSCRITA AL HOSPITAL ISMAEL SILVA E.S.E DEL MUNICIPIO DE SILVANIA, CUNDINAMARCA.						
Plazo de Ejecución	NUEVE (09) MESES CONTADOS A PARTIR DE LA SUSCRIPCIÓN DEL ACTA DE INICIO.						
Acta No. 1 - Inicio	Fecha de acta	6	07	2026	**Fecha de Terminación**	05	04	2026
Acta No. 2 – FIJACION DE ITEMS NO PREVISTOS Y PACTACION DE PRECIOS N°1	Fecha de acta	19	08	2026				
Acta No. 3 – MODIFICACION N°1	Fecha de acta	19	08	2026	**Valor Adición**			
					N/A			
Valor del Contrato	DOS MIL SEISCIENTOS CINCO MILLONES CIENTO NOVENTA Y TRES MIL CIENTO TREINTA Y NUEVE PESOS MCTE ($2.605.193.139) M/CTE, INCLUYE COSTOS DIRECTOS E INDIRECTOS.							
Nombre del Contratista	**MVC CONSTRUCTORES S.A.S.** **NIT No. 900.375.814-2** **R.L. MAURICIO VALENZUELA CARRANZA** **C.C. No. 11.385.018 de Fusagasugá**							
Supervisor	**CARLOS GERMAN GARCIA SANABRIA** **GERENTE DEL HOSPITAL ISMAEL SILVA E.S.E**							
Interventor	**EPICO INGENIERIA S.A.S.** **NIT No. 900.105.134-5** **R.L. OMAR AGUSTO NEIRA SIERRA** **C.C. No. 74.755.228 de Aguazul**							

Ingreso al almacén	No Aplica	X	Aplica		Número		Fecha ingreso		

En la ciudad de Silvania, a los cinco (5) días del mes de noviembre del año dos mil veintiséis (2026), se reunieron en el Hospital Ismael Silva E.S.E, el señor **CARLOS GERMAN GARCIA SANABRIA**, gerente del Hospital Ismael Silva E.S.E del Municipio de Silvania en su calidad de **SUPERVISOR**, el señor **OMAR AGUSTO NEIRA SIERRA,** identificado con la cedula **No. 74.755.228 de Aguazul** como representante legal de **EPICO INGENIERIA S.A.S. NIT. 900.105.134-5** en calidad de **INTERVENTOR,** el señor **MAURICIO VALENZUELA CARRANZA,** identificado con la cedula **No. 11.378.597 de Fusagasugá** como representante legal de **MVC CONSTRUCTORES S.A.S. NIT. 900.375814-2** en calidad de **CONTRATISTA**; con el fin de suscribir la presente Acta de RECIBO DE PAGO PARCIAL No1 correspondiente a las actividades ejecutadas en el periodo de tiempo del 06/07/2026 al 05/11/2026:

CLAUSULA SIETE: FORMA DE PAGO. Entidad cancelará al Contratista el valor del contrato en pagos parciales mensuales por avance de obra,
de acuerdo con las cantidades ejecutadas y aprobadas por la supervisión y/o interventoría hasta el 90% del valor del contrato. El 10% restante del valor del contrato se pagará contra liquidación del contrato

CANTIDADES EJECUTAS EN LA PRESENTE ACTA Y CANTIDADES ACUMULADAS

CONDICIONES CONTRACTUALES ACTUALIZADAS							CANTIDADES EJECUTADAS PRESENTE ACTA		EJECUTADO ACUMULADO	
ITEM DE PAGO	ITEM/ CARTILLA ICCU 2025/ NORMA INV	DESCRIPCIÓN	UND	CANT.	VR. UNITARIO	VR. PARCIAL	CANT.	VR. PARCIAL	CANT.	VR. PARCIAL
100		**PRELIMINARES**								
101	ICCU 1,1	CAMPAMENTO 18M2 EN TABLA, TEJA DE ETERNIT, INC. TRANS, MATERIALES	UND	1.00	$ 3,829,525.00	$ 3,829,525.00	1.00	$ 3,829,525.00	1.00	$ 3,829,525.00
102	ICCU 1,8	CERCA EN TELA VERDE H = 2.10 M	M2	170.90	$ 40,503.00	$ 6,921,963.00	170.90	$ 6,921,963.00	170.90	$ 6,921,963.00
103	ICCU1,3	DESCAPOTE A MAQUINA E=0.20 M	M2	1,480.00	$ 2,623.00	$ 3,882,040.00	1,480.00	$ 3,882,040.00	1,480.00	$ 3,882,040.00
104	ICCU 1,41	LOCALIZACIÓN Y REPLANTEO DE CIMIENTOS CON ELEMENTOS DE PRECISIÓN	M2	1,480.00	$ 17,802.00	$ 26,346,960.00	1,480.00	$ 26,346,960.00	1,480.00	$ 26,346,960.00
105	ICCU 1,45	RETIRO DE SOBRANTES A UNA DISTANCIA DE 5 KM (INCLUYE CARGUE)	M3	414.40	$ 15,628.00	$ 6,476,243.00	414.40	$ 6,476,243.00	414.40	$ 6,476,243.00
200		**CIMIENTOS**								
201	ICCU 2,1	BASE AGREGADO PÉTREO (MATERIAL DE AFIRMADO)	M3	341.49	$ 162,426.00	$ 55,466,855.00	272.00	$ 44,179,872.00	272.00	$ 44,179,872.00
202	ICCU 2,7	VIGA DE AMARRE EN CONCRETO 3500psi	M3	41.90	$ 1,135,444.00	$ 47,575,104.00	37.99	$ 43,135,518.00	37.99	$ 43,135,518.00
203	ICCU2,8	ZAPATA EN CONCRETO 3500 psi	M3	29.85	$ 1,064,050.00	$ 31,761,893.00	29.85	$ 31,761,893.00	29.85	$ 31,761,893.00
300		**DESAGÜES E INSTALACIONES SUBTERRÁNEAS**								
301	APU 1	SIFÓN PARA DRENAJE EN PVC DE 2"	UND	14.00	$ 31,569.00	$ 441,966.00	14.00	$ 441,966.00	14.00	$ 441,966.00
302	APU 2	SIFÓN PARA DRENAJE EN PVC DE 3"	UND	4.00	$ 42,664.00	$ 170,656.00	2.00	$ 85,328.00	2.00	$ 85,328.00
303	ICCU 3,3	CAJA DE INSPECCIÓN DE 100X100	UND	7.00	$ 849,469.00	$ 5,946,283.00	7.00	$ 5,946,283.00	7.00	$ 5,946,283.00

304	APU 3	CAJA DE INSPECCIÓN DE 30X30	UND	16.00	$ 247,875.00	$ 3,966,000.00	3.00	$ 743,625.00	3.00	$ 743,625.00
305	APU 4	CAJA DE INSPECCIÓN DE 70X70	UND	5.00	$ 571,405.00	$ 2,857,025.00	5.00	$ 2,857,025.00	5.00	$ 2,857,025.00
306	ICCU 3,6	CAJA DE INSPECCIÓN DE 80X80	UND	1.00	$ 628,086.00	$ 628,086.00	1.00	$ 628,086.00	1.00	$ 628,086.00
307	ICCU 3,12	TUBERÍA DRENAJE PVC 160	ML	24.22	$ 84,053.00	$ 2,035,764.00	18.00	$ 1,512,954.00	18.00	$ 1,512,954.00
308	ICCU 3,14	TUBERÍA DRENAJE PVC 250	ML	80.41	$ 147,314.00	$ 11,845,519.00	36.00	$ 5,303,304.00	36.00	$ 5,303,304.00
309	ICCU 16,3	EXCAVACIÓN MANUAL ZANJA EN TIERRA H=1.0 M	M3	255.71	$ 60,749.00	$ 15,534,127.00	40.43	$ 2,456,082.00	40.43	$ 2,456,082.00
400		**ESTRUCTURAS EN CONCRETO**								
401	ICCU 4,3	COLUMNAS 3500 PSI	M3	26.63	$ 1,481,823.00	$ 39,460,946.00	21.65	$ 32,081,468.00	21.65	$ 32,081,468.00
402	ICCU 4,4	CONCRETO CICLOPEO 2000 psi 40% RAJON	M3	183.20	$ 389,031.00	$ 71,270,479.00	60.64	$ 23,590,840.00	60.64	$ 23,590,840.00
404	ICCU 4,22	ACERO FIGURADO 60000 psi	KG	39,443.45	$ 10,458.00	$ 412,499,600.00	28,684.42	$ 299,981,664.00	28,684.42	$ 299,981,664.00
405	ICCU 4,23	REFUERZO MALLA ELECTROSOLDADA	KG	987.85	$ 13,781.00	$ 13,613,561.00	987.83	$ 13,613,285.00	987.83	$ 13,613,285.00
406	ICCU 4,25	TANQUE SUBTERRÁNEO EN CONCRETO DE 3500 PSI	M3	6.00	$ 1,431,978.00	$ 8,591,868.00	5.16	$ 7,389,006.00	5.16	$ 7,389,006.00
1005	ICCU 11,19	SALIDA SANITARIA PVC-S/PARAL 2"	UND	38.00	$ 140,942.00	$ 5,355,796.00	38.00	$ 5,355,796.00	38.00	$ 5,355,796.00
1006	ICCU 11,2	SALIDA SANITARIA PVC-S/PARAL 3"	UND	4.00	$ 170,287.00	$ 681,148.00	2.00	$ 340,574.00	2.00	$ 340,574.00
1007	ICCU 11,21	SALIDA SANITARIA PVC-S/PARAL 4"	UND	14.00	$ 180,635.00	$ 2,528,890.00	14.00	$ 2,528,890.00	14.00	$ 2,528,890.00
1014	ICCU 11,31	RED SANITARIA PVC-S 2"	ML	28.40	$ 49,606.00	$ 1,408,810.00	28.35	$ 1,406,330.00	28.35	$ 1,406,330.00
1015	ICCU 11,32	RED SANITARIA PVC-S 3"	ML	49.87	$ 67,829.00	$ 3,382,632.00	14.64	$ 993,017.00	14.64	$ 993,017.00
1016	ICCU 11,33	RED SANITARIA PVC-S 4"	ML	130.65	$ 91,664.00	$ 11,975,902.00	129.98	$ 11,914,487.00	129.98	$ 11,914,487.00
1017	ICCU 11,34	RED SANITARIA PVC-S 6"	ML	23.69	$ 164,383.00	$ 3,894,233.00	16.07	$ 2,641,635.00	16.07	$ 2,641,635.00
1300		**PISOS BASES**								
1301	ICU 13,8	CONCRETO ESTRIADO RAMPAS 2500 PSI	M2	54.27	$ 141,132.00	$ 7,659,234.00	19.50	$ 2,752,074.00	19.50	$ 2,752,074.00
1302	ICU 13,13	PLACA BASE CONCRETO 0.10 2500 PSI	M2	601.48	$ 97,851.00	$ 58,855,419.00	599.87	$ 58,697,879.00	599.87	$ 58,697,879.00
1500		**EXCAVACIONES**								
1501	ICCU 16,2	EXCAVACIONES VARIAS A MÁQUINA SIN CLASIFICAR	M3	311.10	$ 27,284.00	$ 8,488,052.00	311.10	$ 8,488,052.00	311.10	$ 8,488,052.00

		(INCLUYE RETIRO DE SOBRANTES A UNA DISTANCIA MENOR DE 5 KM)								
1502	ICCU 16,4	EXCAVACIÓN MANUAL EN MATERIAL COMÚN H=0.0-2.0 M (INCLUYE RETIRO DE SOBRANTES A UNA DISTANCIA MENOR DE 5 KM)	M3	218.30	$ 95,651.00	$ 20,880,613.00	212.10	$ 20,287,577.00	212.10	$ 20,287,577.00
NP		**ITEMS NO PREVISTOS**								
NP 1	ICCU VIAS 2.10	EXCAVACIONES VARIAS EN ROCA EN SECO	M3	207.40	$ 117,716.97	$ 24,414,500.00	207.40	$ 24,414,500.00	207.40	$ 24,414,500.00
NP 2	ICCU VIAS 16.6	EXCAVACION MANUAL EN ROCA H=0.00 - 2.00 M (SECO SIN EXPLOSIVOS)	M3	188.43	$ 217,216.93	$ 40,930,186.00	184.29	$ 40,030,908.00	184.29	$ 40,030,908.00
NP 3	ICCU VIAS 4.24	CONCRETO CLASE F 2000 PSI PARA SOLADOS ATRAQUES	M3	6.85	$ 698,988.15	$ 4,788,069.00	6.85	$ 4,788,069.00	6.85	$ 4,788,069.00
			SUBTOTAL OBRAS			**$ 2,382,938,850.00**		**$ 747,804,718.00**		**$ 747,804,718.00**
			SUBTOTAL CERTIFICACIONES			**$ 18,594,180.00**		**$ -**		**$ -**
			SUBTOTAL EQUIPOS			**$ 171,134,454.00**		**$ -**		**$ -**
			IVA EQUIPOS			**$ 32,515,546.00**		**$ -**		**$ -**
		SUBTOTAL OBRAS				**$ 2,382,938,850.00**		**$ 747,804,718.00**		**$ 747,804,718.00**
		SUBTOTAL CERTIFICACIONES				$ 18,594,180.00		$ -		$ -
		SUBTOTAL EQUIPOS				$ 171,134,454.00		$ -		$ -
		IVA EQUIPOS				$ 32,515,546.00		$ -		$ -
		VALOR TOTAL PRESUPUESTO				**$ 2,605,183,030.00**		**$ 747,804,718.00**		**$ 747,804,718.00**
		SALDO A FAVOR DEL HOSPITAL				**$ 10,109.00**				

VALOR A PAGAR PRESENTE ACTA

El valor por cancelar mediante la presente Acta Parcial de Pago No. 01 es de SETECIENTOS CUARENTA Y SIETE MILLONES OCHOCIENTOS CUATRO MIL SETECIENTOS DIECIOCHO PESOS M/CTE ($747,804,718.00)

ESTADO JURIDICO

DESCRIPCION	HUBO	NO HUBO	OBSERVACIONES
ACLARATORIOS		X	
MODIFICATORIOS	X		OTRO SI MODIFICATORIO NO.01
SUSPENSIONES		X	

REINICIO		X	
PRORROGAS		X	
MULTAS		X	
DECLARACIONES DE INCUMPLIMIENTO		X	
ADICIONES		X	
CADUCIDAD		X	

ESTADO DE LAS POLIZAS

COMPAÑÍA DE SEGUROS	POLIZAS No.	AMPARO	VIGENCIA		VALOR ASEGURADO	ESTADO DE LAS PÓLIZAS
			DESDE	HASTA		
SEGUROS DEL ESTADO S.A	14-44-101266163 **ANEXO 0** **ANEXO 3** **ANEXO 4**	CUMPLIMIENTO DEL CONTRATO	06/07/2026	06/10/2027	$521.038.628.00	VIGENTE
SEGUROS DEL ESTADO S.A	14-44-101266163 **ANEXO 0** **ANEXO 3** **ANEXO 4**	PAGO DE SALARIOS, PRESTACIONES SOCIALES LEGALES E INDEMNIZACIONES LABORALES	06/07/2026	05/04/2030	$130.259.657.00	VIGENTE
SEGUROS DEL ESTADO S.A	14-44-101266163 **ANEXO 0** **ANEXO 3** **ANEXO 4**	ESTABILIDAD Y CALIDAD DE LAS OBRAS	05/04/2027	05/04/2032	$521.038.628.00	VIGENTE
SEGUROS DEL ESTADO S.A	14-40-101083340 **ANEXO 0** **ANEXO 2** **ANEXO 3**	RESPONSABILIDAD CIVIL EXTRACONTRACTUAL	06/07/2026	05/04/2027	$525.271.500.00	VIGENTE

ESTADO FINANCIERO

INDICADOR FINANCIERO	ESTADO AL 05/08/2026
Valor inicial del contrato	$2.605.193.139,00
Nombre del contratista	MVC CONSTRUCTORES S.A.S. NIT No. 900.375.814-2 R.L. MAURICIO VALENZUELA CARRANZA C.C. No. 11.385.018 de Fusagasugá
Presupuesto actualizado – Modificatorio No. 01	$ 2.605.183.030,00
SALDO A FAVOR DEL HOSPITAL	$ 10.109,00
VALOR A PAGAR ACTA PARCIAL NO. 01	$ 747.804.718,00
Valor acumulado	$ 747.804.718,00
Saldo pendiente por ejecutar	$ 1,857,378,314.00

AFECTACION PRESUPUESTAL

Con cargos a

CERTIFICADO DISPONIBILIDAD PRESUPUESTAL		CERTIFICADO DISPONIBILIDAD PRESUPUESTAL
26000698	04/2026	$2.631.508.077

CONSTANCIAS

Qué revisadas las cantidades entregadas, según los cuadros anteriores, se recibe a Satisfacción y se procede al trámite para el desembolso del Pago Parcial No. 01.

INFORME TECNICO DE LA OBRA: REGISTRO FOTOGRAFICO DEL PROCESO

Se relacionan las actividades desarrolladas por el contratista MVC CONSTRUCTORES SAS durante el periodo 06/07/2026 al 05/11/2026 en el marco de las obras de ejecución para el contrato cuyo objeto es "EJECUTAR LA OBRA DE REPOSICION DE LA SEDE SUBIA ADSCRITA AL HOSPITAL ISMAEL SILVA E.S.E DEL MUNICIPIO DE SILVANIA, CUNDINAMARCA."

ITEM DE PAGO	ÍTEM ICCU	NOMBRE	UND	CANTIDAD
101	ICCU 1,1	CAMPAMENTO 18M2 EN TABLA, TEJA DE ETERNIT, INC. TRANS, MATERIALES	UND	1



ITEM DE PAGO	ÍTEM ICCU	NOMBRE	UND	CANTIDAD
102	ICCU 1,8	CERCA EN TELA VERDE H = 2.10 M	M2	170.90






ITEM DE PAGO	ÍTEM ICCU	NOMBRE	UND	CANTIDAD
103	ICCU 1,3	DESCAPOTE A MAQUINA E=0.20 M	M2	1480.00













ITEM DE PAGO	ÍTEM ICCU	NOMBRE	UND	CANTIDAD
104	ICCU 1,41	LOCALIZACIÓN Y REPLANTEO DE CIMIENTOS CON ELEMENTOS DE PRECISIÓN	M3	1480.00








Transversal 5A
+4.467305,-74.385261
17/07/26


Calle 2
+4.467611,-74.385437
22/07/26


Transversal 5A
+4.467406,-74.385477
21/07/26




Calle 2
+4.467377,-74.385255
17/07/26





ITEM DE PAGO	ÍTEM ICCU	NOMBRE	UND	CANTIDAD
105	ICCU 1,45	RETIRO DE SOBRANTES A UNA DISTANCIA DE 5 KM (INCLUYE CARGUE)	M3	414.40











ITEM DE PAGO	ÍTEM ICCU	NOMBRE	UND	CANTIDAD
1501	ICCU 16,2	EXCAVACIONES VARIAS A MÁQUINA SIN CLASIFICAR (INCLUYE RETIRO DE SOBRANTES A UNA DISTANCIA MENOR DE 5 KM)	M3	EN EJECUCION












ITEM DE PAGO	ÍTEM ICCU	NOMBRE	UND	CANTIDAD
1502	ICCU 16.4	EXCAVACIÓN MANUAL EN MATERIAL COMÚN H=0.0-2.0 M (INCLUYE RETIRO DE SOBRANTES A UNA DISTANCIA MENOR DE 5 KM)	M3	EN EJECUCION












ITEM DE PAGO	ÍTEM ICCU	NOMBRE	UND	CANTIDAD
202	ICCU 2,7	VIGA DE AMARRE EN CONCRETO 3.500 PSI	m³	35,04


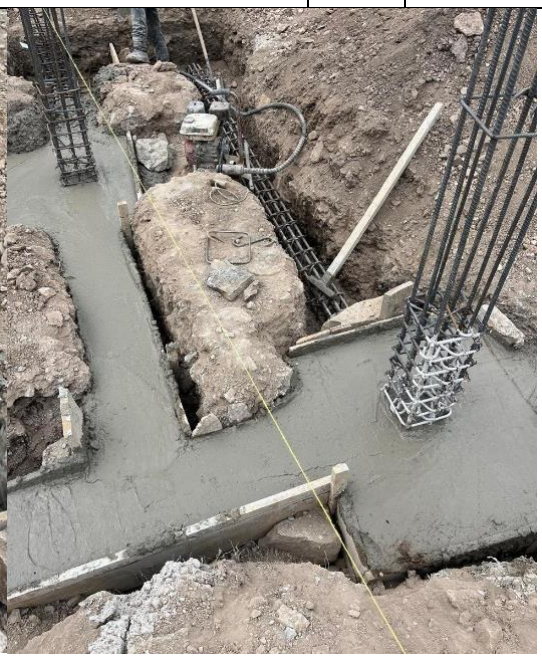







ITEM DE PAGO	ÍTEM ICCU	NOMBRE	UND	CANTIDAD
203	ICCU2,8	ZAPATA EN CONCRETO 3.500 PSI	m³	29,85


BELLOTA









ITEM DE PAGO	ÍTEM ICCU	NOMBRE	UND	CANTIDAD
401	ICCU 4,3	COLUMNAS EN CONCRETO 3.500 PSI	m³	21,65










ITEM DE PAGO	ÍTEM ICCU	NOMBRE	UND	CANTIDAD
402	ICCU 4,4	CONCRETO CICLÓPEO 2.000 PSI, 40 % RAJÓN	m³	60,64



ITEM DE PAGO	ÍTEM ICCU	NOMBRE	UND	CANTIDAD
404	ICCU 4,22	ACERO FIGURADO 60.000 PSI	kg	25.737,59











ITEM DE PAGO	ÍTEM ICCU	NOMBRE	UND	CANTIDAD
1501	ICCU 16,2	EXCAVACIONES VARIAS A MÁQUINA SIN CLASIFICAR	m³	311,10





ITEM DE PAGO	ÍTEM ICCU	NOMBRE	UND	CANTIDAD
1502	ICCU 16,4	EXCAVACIÓN MANUAL EN MATERIAL COMÚN H=0,00–2,00 M	m³	212,10













ITEM DE PAGO	ÍTEM ICCU	NOMBRE	UND	CANTIDAD
NP1	ICCU VIAS 2.10	EXCAVACIONES VARIAS EN ROCA EN SECO	m³	207,40













ITEM DE PAGO	ÍTEM ICCU	NOMBRE	UND	CANTIDAD
NP2	ICCU VIAS 16.6	EXCAVACIÓN MANUAL EN ROCA H=0,00–2,00 M, EN SECO Y SIN EXPLOSIVOS	m³	184,29









ITEM DE PAGO	ÍTEM ICCU	NOMBRE	UND	CANTIDAD
NP3	ICCU VIAS 4.24	CONCRETO CLASE F 2.000 PSI PARA SOLADOS Y ATRAQUES	m³	6,85







ITEM DE PAGO	ÍTEM ICCU	NOMBRE	UND	CANTIDAD
200		**CIMIENTOS**		**200**
201	ICCU 2,1	BASE AGREGADO PÉTREO (MATERIAL DE AFIRMADO)	M3	247.47






202	ICCU 2,7	VIGA DE AMARRE EN CONCRETO 3500psi	M3	0.97





ITEM DE PAGO	ÍTEM ICCU	NOMBRE	UND	CANTIDAD
300		**DESAGÜES E INSTALACIONES SUBTERRÁNEAS**		

301	APU 1	SIFÓN PARA DRENAJE EN PVC DE 2"	UND	14,00





302	APU 2	SIFÓN PARA DRENAJE EN PVC DE 3"	UND	2


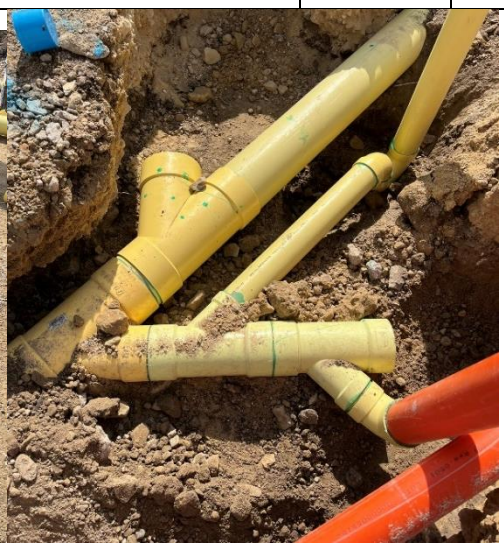

303	ICCU 3,3	CAJA DE INSPECCIÓN DE 100X100	UND	3.00



304	APU 3	CAJA DE INSPECCIÓN DE 30X30	UND	3,00



305	APU 4	CAJA DE INSPECCIÓN DE 70X70	UND	4,00





306	ICCU 3,6	CAJA DE INSPECCIÓN DE 80X80	UND	1,00



307	ICCU 3,12	TUBERÍA DRENAJE PVC 160	ML	18.00



309	ICCU 16,3	EXCAVACIÓN MANUAL ZANJA EN TIERRA H=1.0 M	M3	40.21



ITEM DE PAGO	ÍTEM ICCU	NOMBRE	UND	CANTIDAD
400		**ESTRUCTURAS EN CONCRETO**		
404	ICCU 4,22	ACERO FIGURADO 60000 psi	KG	1442.57






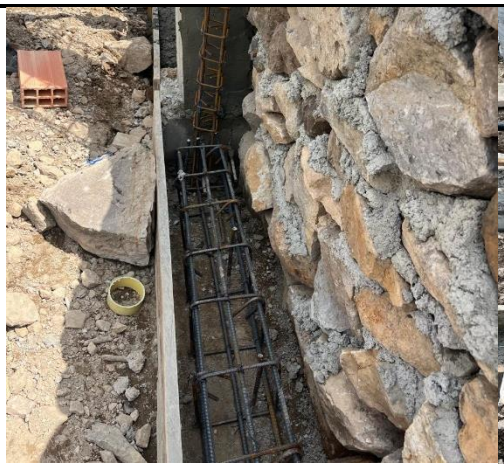


405	ICCU 4,23	REFUERZO MALLA ELECTROSOLDADA	KG	987,83






ITEM DE PAGO	ÍTEM ICCU	NOMBRE	UND	CANTIDAD
1000		**INSTALACIONES HIDROSANITARIAS**		
1005	ICCU 11,19	SALIDA SANITARIA PVC-S/PARAL 2"	UND	38,00
	 			
1006	ICCU 11,2	SALIDA SANITARIA PVC-S/PARAL 3"	UND	2,00
	 			



1007	ICCU 11,21	SALIDA SANITARIA PVC-S/PARAL 4"	UND	14,00



1014	ICCU 11,31	RED SANITARIA PVC-S 2"	ML	28,35




1015	ICCU 11,32	RED SANITARIA PVC-S 3"	ML	14.64




1016	ICCU 11,33	RED SANITARIA PVC-S 4"	ML	129.98






1017	ICCU 11,34	RED SANITARIA PVC-S 6"	ML	16.07



ITEM DE PAGO	ÍTEM ICCU	NOMBRE	UND	CANTIDAD
1300		**PISOS BASES**		
1301	ICU 13,8	CONCRETO ESTRIADO RAMPAS 2500 PSI	M2	19.50

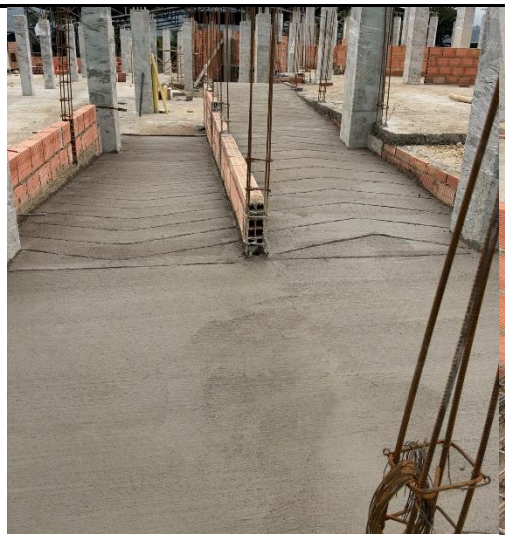



1302	ICU 13,13	PLACA BASE CONCRETO 0.10 2500 PSI	M2	599.87










ITEM DE PAGO	ÍTEM ICCU	NOMBRE	UND	CANTIDAD
200		**CIMIENTOS**		**200**
201	ICCU 2,1	BASE AGREGADO PÉTREO (MATERIAL DE AFIRMADO)	M3	24.53






202	ICCU 2,7	VIGA DE AMARRE EN CONCRETO 3500psi	M3	1.98








ITEM DE PAGO	ÍTEM ICCU	NOMBRE	UND	CANTIDAD
300		**DESAGÜES E INSTALACIONES SUBTERRÁNEAS**		
303	ICCU 3,3	CAJA DE INSPECCIÓN DE 100X100	UND	4.00



305	APU 4	CAJA DE INSPECCIÓN DE 70X70	UND	1,00



308	ICCU 3,14	TUBERÍA DRENAJE PVC 250	ML	36



309	ICCU 16,3	EXCAVACIÓN MANUAL ZANJA EN TIERRA H=1.0 M	M3	0.22



ITEM DE PAGO	ÍTEM ICCU	NOMBRE	UND	CANTIDAD
400		**ESTRUCTURAS EN CONCRETO**		
404	ICCU 4,22	ACERO FIGURADO 60000 psi	KG	1504.26







406	ICCU 4,25	TANQUE SUBTERRÁNEO EN CONCRETO DE 3500 PSI	m3	5.16





No siendo otro el objeto de la presente, una vez leída y aprobada en constancia se firma el Acta de Recibo Parcial No.01 por quienes en ella intervinieron.

Firmas		
SUPERVISOR	**CONTRATISTA**	**INTERVENTOR**
CARLOS GERMAN GARCIA SANABRIA **GERENTE DE LA E.S.E. HOSPITAL ISMAEL SILVA**	**MVC CONSTRUCTORES S.A.S.** **NIT No. 900.375814-2** **R.L. MAURICIO VALENZUELA CARRANZA** **C.C. No. 11.385.018**	**EPICO INGENIERIA S.A.S.** **NIT No. 900.105.134-5** **R.L. OMAR AGUSTO NEIRA SIERRA** **C.C. No. 74.755.228 de Aguazul**
Firma y Nombre:	Firma y Nombre:	Firma y Nombre:
APOYO A LA SUPERVISIÓN		
MARCELA M. CORTES AVILA **CONTRATISTA DE LA E.S.E. HOSPITAL ISMAEL SILVA**		
Firma y Nombre:		

Proyectó: Nikolle Castro Ávila
Ingeniera Residente de Interventoria
Revisó: Fernando Zuleta Betancourt
Ingeniero director de Interventoria
Revisó: Ing Marcela Cortes, Apoyo a la supervisión

Factura Electrónica De Venta No

MVC No. 251

Documento Oficial de Autorización de Numeración Facturación Electrónica No. 18764107287996 que habilita desde MVC 201 hasta MVC 300. Vence 2028-03-17

M.V.C. CONSTRUCTORES S.A.S.

Nit 900375814

IVA Régimen Común No somos Agentes de Retención de IVA

No somos Grandes Contribuyentes

Actividad Económica ICA 4290 7.00 X 1000

CLIENTE	E.S.E HOSPITAL ISMAEL SILVA		
NIT	808003500 6		
DIRECCIÓN		**CIUDAD**	**TELÉFONO**
CL 9 9 3 9 BRR KENNEDY		Silvania	3187128165

POR CONCEPTO DE
1 CORTE CONTRATO DE OBRA No. CO 582 DE 2026 PUBLICA No. CO 582 DE 2026

FORMA DE PAGO	**VENDEDOR**	**FECHA FACTURA**	**FECHA VENCIMIENTO**
Contado	MAURICIO VALENZUELA CARRANZA	12/11/2026	12/11/2026

Item	Código	Descripción	Cantidad	U Medida	Valor Unitario	IVA	Valor IVA	Total
1	41309501	Servicio de Obra	1	Und.	575.234.398,46	0%	0,00	575.234.398,46
2	41309502	Administración	1	Und.	126.551.567,66	0%	0,00	126.551.567,66
3	41309503	Imprevistos	1	Und.	17.257.031,96	0%	0,00	17.257.031,96
4	41309504	Utilidad	1	Und.	28.761.719,92	0%	0,00	28.761.719,92

Total líneas o ítems: 4

SUBTOTAL	**747.804.718,00**
DESCUENTO	**0,00**
IVA	**0,00**
TOTAL DE LA OPERACIÓN	**747.804.718,00**
RETEFUENTE	**0,00**
RETEIVA	**0,00**
RETEICA	**0,00**
TOTAL MENOS RETENCIONES	**747.804.718,00**

Valor en Letras

SETECIENTOS CUARENTA Y SIETE MILLONES OCHOCIENTOS CUATRO MIL SETECIENTOS DIECIOCHO PESOS M/CTE

Representación Gráfica de la Factura de Venta Electrónica

Fecha y Hora de Generación: 04/11/2026 13:30:15

Medios de Pago: Acuerdo mutuo

CR 8 9 55 PISO 2 Teléfono 6018678401 Fusagasugá

Correo Electrónico mvccontabilidad2012@gmail.com

Fabricante y Proveedor Tecnológico: World Office Colombia SAS NIT 900534356-3 Software: World Office (wo_2)

CUFE: 9f9db19792d7a5d898c1c0e42d5e12ef3963db63035925fd1beafec154e86c0b12e74ce877aac4056354f45170ee4c9b --Fecha y Hora de Expedición : 12/11/2026 4:38:55 p. m.

DIAN

Formulario del Registro Único Tributario

001

2. Concepto 0 2 Actualización

4. Número de formulario 141192288926

(415)7707212489984(8020) 000014119228892 6

5. Número de Identificación Tributaria (NIT)	6. DV	12. Dirección seccional	14. Buzón electrónico
9 0 0 3 7 5 8 1 4	2	Impuestos y Aduanas de Girardot 8	

IDENTIFICACIÓN

24. Tipo de contribuyente	25. Tipo de documento	26. Número de Identificación	
Persona jurídica 1			

Lugar de expedición	28. País	29. Departamento	30. Ciudad/Municipio

31. Primer apellido	32. Segundo apellido	33. Primer nombre	34. Otros nombres

35. Razón social
M.V.C. CONSTRUCTORES S.A.S.

36. Nombre comercial	37. Sigla

UBICACIÓN

38. País	39. Departamento	40. Ciudad/Municipio
COLOMBIA 1 6 9	Cundinamarca 2 5	Fusagasugá 2 9 0

41. Dirección principal
CR 8 9 55 P 2

42. Correo electrónico mvcfacturacion2023@gmail.com

43. Código postal	44. Teléfono 1	45. Teléfono 2
	3 1 4 4 4 2 2 7 9 3	6 0 1 8 6 7 8 4 0 1

CLASIFICACIÓN

Actividad económica

Actividad principal		Actividad secundaria		Otras actividades		
46. Código	47. Fecha inicio actividad	48. Código	49. Fecha inicio actividad	50. Código	1	2
4 2 9 0	2 0 1 0 0 9 0 1	7 7 3 0	2 0 2 1 0 1 2 1		4 9 2 3	4 2 2 0

Ocupación

51. Código	52. Número establecimientos

Responsabilidades, Calidades y Atributos

53. Código: 5 7 9 1 4 4 2 4 8 5 2 5 5

05- Impto. renta y compl. régimen ordinar
07- Retención en la fuente a título de rent
09- Retención en la fuente en el impuesto
14- Informante de exogena
42- Obligado a llevar contabilidad
48 - Impuesto sobre las ventas - IVA
52 - Facturador electrónico
55 - Informante de Beneficiarios Finales

Usuarios aduaneros

54. Código (1 2 3 4 5 6 7 8 9 10 / 11 12 13 14 15 16 17 18 19 20)

Exportadores

55. Forma	56. Tipo	Servicio	1	2	3
		57. Modo			
		58. CPC			

IMPORTANTE: Sin perjuicio de las actualizaciones a que haya lugar, la inscripción en el Registro Único Tributario -RUT-, tendrá vigencia indefinida y en consecuencia no se exigirá su renovación

Para uso exclusivo de la DIAN

59. Anexos SI [ ] NO [X] 60. No. de Folios: 0

La información suministrada a través del formulario oficial de inscripción, actualización, suspensión y cancelación del Registro Único Tributario (RUT), deberá ser exacta y veraz; en caso de constatar inexactitud en alguno de los datos suministrados se adelantarán los procedimientos administrativos sancionatorios o de suspensión, según el caso, Parágrafo del artículo 1.6.1.2.6 del Decreto 1625 del 2016. De igual manera al formalizar el trámite el usuario fue informado y acepta la política de tratamiento de datos ley 1581 de 2012.

Firma del solicitante:

Sin perjuicio de las verificaciones que la DIAN realice.

Firma autorizada:

984. Nombre VALENZUELA CARRANZA MAURICIO

985. Cargo Representante legal Certificado

COPIA CERTIFICADO DOCUMENTO SIN COSTO

DIAN

Formulario del Registro Único Tributario

001

Espacio reservado para la DIAN

4. Número de formulario: 141192288926

(415)7707212489984(8020) **000014119228892 6**

5. Número de Identificación Tributaria (NIT)	6. DV	12. Dirección seccional	14. Buzón electrónico
9 0 0 3 7 5 8 1 4	2	Impuestos y Aduanas de Girardot 8	

Características y formas de las organizaciones

62. Naturaleza	2	63. Formas asociativas	1 2	64. Entidades o institutos de derecho público de orden nacional, departamental, municipal y descentralizados	
65. Fondos		66. Cooperativas		67. Sociedades y organismos extranjeros	
68. Sin personería jurídica		69. Otras organizaciones no clasificadas		70. Beneficio	1

Constitución, Registro y Última Reforma

Documento	1. Constitución	2. Reforma
71. Clase	0 4	
72. Número		
73. Fecha	2 0 1 0 0 8 1 2	
74. Número de notaría		
75. Entidad de registro	0 3	
76. Fecha de registro	2 0 1 0 0 8 1 7	
77. No. Matrícula mercantil	0 0 0 2 0 1 7 1 9 5	
78. Departamento	2 5	
79. Ciudad/Municipio	2 9 0	
Vigencia		
80. Desde	2 0 1 0 0 8 1 2	
81. Hasta	9 9 9 9 1 2 3 1	

Composición del Capital

82. Nacional	1 0 0 %
83. Nacional público	0 . 0 %
84. Nacional privado	1 0 0 . 0 %
85. Extranjero	0 %
86. Extranjero público	0 . 0 %
87. Extranjero privado	0 . 0 %

Entidad de vigilancia y control

88. Entidad de vigilancia y control

Estado y Beneficio

Item	89. Estado actual	90. Fecha cambio de estado	91. Número de Identificación Tributaria (NIT)	92. DV
1	4 9	2 0 1 0 0 8 1 7		-
2	8 0	2 0 1 5 0 1 0 1		-
3		Año Mes Día		-
4		Año Mes Día		-
5		Año Mes Día		-

Vinculación económica

93. Vinculación económica	94. Nombre del grupo económico y/o empresarial	95. Número de Identificación Tributaria (NIT) de la Matriz o Controlante	96. DV.

97. Nombre o razón social de la matriz o controlante

170. Número de identificación tributaria otorgado en el exterior	171. País	172. Número de identificación tributaria sociedad o natural del exterior con EP	

173. Nombre o razón social de la sociedad o natural del exterior con EP

COPIA CERTIFICADO DOCUMENTO SIN COSTO

DIAN

Formulario del Registro Único Tributario
Representación

001

Página 3 de 4 **Hoja 3**

Espacio reservado para la DIAN

4. Número de formulario 141192288926

(415)7707212489984(8020) **000014119228892 6**

5. Número de Identificación Tributaria (NIT)	6. DV	12. Dirección seccional	14. Buzón electrónico
9 0 0 3 7 5 8 1 4	2	Impuestos y Aduanas de Girardot	8

Representación

1

98. Representación	99. Fecha inicio ejercicio representación
REPRS LEGAL PRIN 1 8	2 0 1 0 0 8 1 7

100. Tipo de documento	101. Número de identificación	102. DV	103. Número de tarjeta profesional
Cédula de Ciudadaní 1 3	1 1 3 8 5 0 1 8		

104. Primer apellido	105. Segundo apellido	106. Primer nombre	107. Otros nombres
VALENZUELA	CARRANZA	MAURICIO	

108. Número de Identificación Tributaria (NIT)	109. DV	110. Razón social representante legal

2

98. Representación	99. Fecha inicio ejercicio representación
REPRS LEGAL SUPL 1 9	2 0 1 0 0 8 1 7

100. Tipo de documento	101. Número de identificación	102. DV	103. Número de tarjeta profesional
Cédula de Ciudadan 1 3	3 9 6 2 3 0 0 7		

104. Primer apellido	105. Segundo apellido	106. Primer nombre	107. Otros nombres
TARQUINO	MARTINEZ	CONSUELO	

108. Número de Identificación Tributaria (NIT)	109. DV	110. Razón social representante legal

3

98. Representación	99. Fecha inicio ejercicio representación

100. Tipo de documento	101. Número de identificación	102. DV	103. Número de tarjeta profesional

104. Primer apellido	105. Segundo apellido	106. Primer nombre	107. Otros nombres

108. Número de Identificación Tributaria (NIT)	109. DV	110. Razón social representante legal

4

98. Representación	99. Fecha inicio ejercicio representación

100. Tipo de documento	101. Número de identificación	102. DV	103. Número de tarjeta profesional

104. Primer apellido	105. Segundo apellido	106. Primer nombre	107. Otros nombres

108. Número de Identificación Tributaria (NIT)	109. DV	110. Razón social representante legal

5

98. Representación	99. Fecha inicio ejercicio representación

100. Tipo de documento	101. Número de identificación	102. DV	103. Número de tarjeta profesional

104. Primer apellido	105. Segundo apellido	106. Primer nombre	107. Otros nombres

108. Número de Identificación Tributaria (NIT)	109. DV	110. Razón social representante legal

COPIA CERTIFICADO
DOCUMENTO SIN COSTO

DIAN

Formulario del Registro Único Tributario
Revisor Fiscal y Contador

001

Espacio reservado para la DIAN

4. Número de formulario: 141192288926

(415)7707212489984(8020) **000014119228892 6**

5. Número de Identificación Tributaria (NIT)	6. DV	12. Dirección seccional		14. Buzón electrónico
9 0 0 3 7 5 8 1 4	2	Impuestos y Aduanas de Girardot	8	

Revisor Fiscal y Contador

Revisor fiscal principal

124. Tipo de documento	125. Número de identificación	126. DV	127. Número de tarjeta profesional
Cédula de Ciudadanía 1 3	1 0 6 9 7 1 2 6 7 3	4	3 2 4 2 4 0 T

128. Primer apellido	129. Segundo apellido	130. Primer nombre	131. Otros nombres
PACHON	CADENA	ADRIANA	

132. Número de Identificación Tributaria (NIT)	133. DV	134. Sociedad o firma designada

135. Fecha de nombramiento
2 0 2 4 0 6 0 1

Revisor fiscal suplente

136. Tipo de documento	137. Número de identificación	138. DV	139. Número de tarjeta profesional

140. Primer apellido	141. Segundo apellido	142. Primer nombre	143. Otros nombres

144. Número de Identificación Tributaria (NIT)	145. DV	146. Sociedad o firma designada

147. Fecha de nombramiento

Contador

148. Tipo de documento	149. Número de identificación	150. DV	151. Número de tarjeta profesional
Cédula de Ciudadanía 1 3	3 9 6 2 9 9 8 0	6	2 0 6 7 0 9 T

152. Primer apellido	153. Segundo apellido	154. Primer nombre	155. Otros nombres
PAEZ	RODRIGUEZ	GLADYS	YANETH

156. Número de Identificación Tributaria (NIT)	157. DV	158. Sociedad o firma designada

159. Fecha de nombramiento
2 0 2 1 0 4 0 1

COPIA CERTIFICADO
DOCUMENTO SIN COSTO

BBVA COLOMBIA
NIT 860.003.020-1

CERTIFICA

Que **MVC CONSTRUCTORE SAS** identificado(a) con **número 900.375.814** se encuentra vinculado(a) a nuestra entidad a través de la **Cuenta Corriente No 00130342000100003407** aperturada el **04 de febrero de 2014**, cuenta **activa** y que a la fecha ha presentado un manejo conforme a lo establecido contractualmente.

El número de cuenta podrá ser utilizada en nuestros canales como se indica a continuación:

9 dígitos: **342003407**
10 dígitos: **0342003407**
16 dígitos: **0342000100003407**

Recuerde que para pago en nómina a través de Net Cash, el formato a utilizar es de 16 dígitos.

Esta certificación se expide a solicitud del titular el día **16** de **marzo** de **2026** a las **10:29**, con destino a **Quien Interese.**

FIRMA AUTOGRAFICA

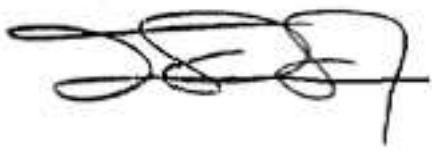

FIRMA AUTORIZADA
BBVACOLOMBIA

VIGILADO SUPERINTENDENCIA FINANCIERA DE COLOMBIA

BBVA COLOMBIA ESTABLECIMIENTO BANCARIO

UNIDAD ADMINISTRATIVA ESPECIAL **JUNTA CENTRAL DE CONTADORES**

Certificado No:

E034A5C41037810F

LA REPUBLICA DE COLOMBIA

MINISTERIO DE COMERCIO, INDUSTRIA Y TURISMO

UNIDAD ADMINISTRATIVA ESPECIAL

JUNTA CENTRAL DE CONTADORES

CERTIFICA A:
QUIEN INTERESE

Que el contador público **GLADYS YANETH PAEZ RODRIGUEZ** identificado con CÉDULA DE CIUDADANÍA No 39629980 de FUSAGASUGA (CUNDINAMARCA) Y Tarjeta Profesional No 206709-T SI tiene vigente su inscripción en la Junta Central de Contadores y desde la fecha de Inscripción.

NO REGISTRA ANTECEDENTES DISCIPLINARIOS * * *



REPUBLICA DE COLOMBIA
IDENTIFICACION PERSONAL
CEDULA DE CIUDADANIA

NUMERO 39.629.980

PAEZ RODRIGUEZ
APELLIDOS

GLADYS YANETH
NOMBRES

FIRMA



INDICE DERECHO

FECHA DE NACIMIENTO 10-NOV-1978
CHOACHI
(CUNDINAMARCA)
LUGAR DE NACIMIENTO

1.54 ESTATURA
A+ G.S. RH
F SEXO

12-DIC-1997 FUSAGASUGA
FECHA Y LUGAR DE EXPEDICION

REGISTRADOR NACIONAL
CARLOS ARIEL SÁNCHEZ TORRES

A-1509400-00194940-F-0039629980-20091108 0017820131A 1 1760106569


República de Colombia
Ministerio de Comercio Industria y Turismo
JUNTA CENTRAL DE CONTADORES
TARJETA PROFESIONAL
DE CONTADOR PUBLICO
206709-T
GLADYS YANETH
PAEZ RODRIGUEZ
C.C. 39629980
RESOLUCION INSCRIPCION 633
UNIVERSIDAD DE CUNDINAMARCA
FECHA 16/09/2015
DIRECTOR GENERAL
JULIO CESAR ACUÑA GONZALEZ
220298


209231
Esta tarjeta es el unico documento que lo acredita como CONTADOR PUBLICO de acuerdo con lo establecido en la ley 43 de 1990.
Agradecemos a quien encuentre esta tarjeta comunicarse al PBX: 644 44 50 o devolverla a la UAE - Junta Central de Contadores a la calle 96 No. 9A - 21 Bogota D.C.
www.ideqs.com

NIT: 900.375.814-2

PAGOS DE SEGURIDAD SOCIAL Y APORTES LEGALES
ARTÍCULO 50 LEY 789 DE 2002
(PERSONAS JURÍDICAS)

Yo, **ADRIANA PACHÓN CADENA**, identificado con cédula de ciudadanía No 1.069.712.673 de Fusagasugá, y con Tarjeta Profesional No 324240-T de la Junta Central de Contadores, en mi condición de Revisor Fiscal de MVC CONSTRUCTORES SAS identificada con NIT. 900.375.814-2, luego de examinar los estados financieros de la empresa de acuerdo con las normas de auditoría generalmente aceptadas en Colombia, certifico que durante los últimos seis (6) meses calendario legalmente exigibles, la empresa ha realizado el pago de los aportes al sistema de seguridad social y parafiscales exigidos por la ley y se encuentra al día y a paz y salvo por todo concepto relacionado con dichos aportes.

Lo anterior en cumplimiento de lo dispuesto en el artículo 50 de la Ley 789 de 2002 y el artículo 23 de la Ley 1150 de 2007. Dada en FUSAGASUGA, a los cinco (05) días del mes de septiembre de 2026.

REVISORA FISCAL
ADRIANA PACHÓN CADENA
TP 324240-T

Carrera 8 No. 9-55, piso 2 Fusagasugá – Cundinamarca
Email: mvcconstructores2008@hotmail.com
Telf.: 031-8678401
Código postal: 252211

NIT: 900.375.814-2



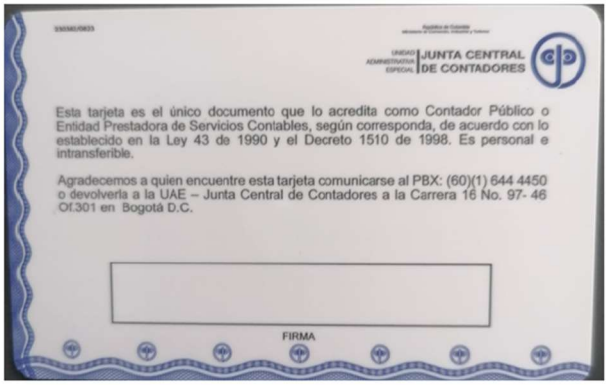





Carrera 8 No. 9-55, piso 2 Fusagasugá – Cundinamarca
Email: mvcconstructores2008@hotmail.com
Telf.: 031-8678401
Código postal: 252211

NIT: 900.375.814-2

PAGOS DE SEGURIDAD SOCIAL Y APORTES LEGALES
ARTÍCULO 50 LEY 789 DE 2002
(PERSONAS JURÍDICAS)

Yo, **ADRIANA PACHÓN CADENA**, identificado con cédula de ciudadanía No 1.069.712.673 de Fusagasugá, y con Tarjeta Profesional No 324240-T de la Junta Central de Contadores, en mi condición de Revisor Fiscal de MVC CONSTRUCTORES SAS identificada con NIT. 900.375.814-2, luego de examinar los estados financieros de la empresa de acuerdo con las normas de auditoría generalmente aceptadas en Colombia, certifico que durante los últimos seis (6) meses calendario legalmente exigibles, la empresa ha realizado el pago de los aportes al sistema de seguridad social y parafiscales exigidos por la ley y se encuentra al día y a paz y salvo por todo concepto relacionado con dichos aportes.

Lo anterior en cumplimiento de lo dispuesto en el artículo 50 de la Ley 789 de 2002 y el artículo 23 de la Ley 1150 de 2007. Dada en FUSAGASUGA, a los nueve (09) días del mes de octubre de 2026.

REVISORA FISCAL
ADRIANA PACHÓN CADENA
TP 324240-T

Carrera 8 No. 9-55, piso 2 Fusagasugá – Cundinamarca
Email: mvcconstructores2008@hotmail.com
Telf.: 031-8678401
Código postal: 252211

NIT: 900.375.814-2



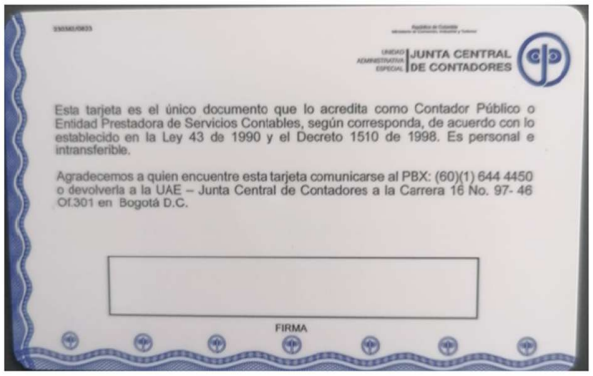





Carrera 8 No. 9-55, piso 2 Fusagasugá – Cundinamarca
Email: mvcconstructores2008@hotmail.com
Telf.: 031-8678401
Código postal: 252211

UNIDAD ADMINISTRATIVA ESPECIAL **JUNTA CENTRAL DE CONTADORES**

Certificado No:

2199628880854B075

LA REPUBLICA DE COLOMBIA

MINISTERIO DE COMERCIO, INDUSTRIA Y TURISMO

UNIDAD ADMINISTRATIVA ESPECIAL

JUNTA CENTRAL DE CONTADORES

CERTIFICA A:
QUIEN INTERESE

Que el contador público **ADRIANA PACHON CADENA** identificado con CÉDULA DE CIUDADANÍA No 1069712673 de FUSAGASUGA (CUNDINAMARCA) Y Tarjeta Profesional No 324240-T SI tiene vigente su inscripción en la Junta Central de Contadores y desde la fecha de Inscripción.

NO REGISTRA ANTECEDENTES DISCIPLINARIOS * * *

SuAporte | REPORTE INDIVIDUAL

Fecha creación reporte 2026-09-06, 08:47:29 PM **Tipo Planilla** I **Número Planilla** 86822239

Periodo Cotización 202607 **Periodo Servicio** 202607

Cliente:

PAGADA 2026-08-06

I. DATOS DEL APORTANTE

Razón Social	JOSE FERNANDO ANGULO CORTES				
Documento	CC 79418636	**Dirección**	CR 21 #159 A - 27 APTO 402		
Tipo de Empresa	INDEPENDIENTE	**Teléfono**	3350882		
Tipo Persona	NATURAL	**Forma Presentación**	ÚNICO	**Total Afiliados**	1
Ciudad	BOGOTA D.C.	**Departamento**	BOGOTA D.C.		
Representante Legal		**Identificación**			

II. DATOS DEL AFILIADO

Documento	CC 79418636		**Residente**		**Exonerado**	N	**Apellidos y Nombres**	**Código Ciudad - Departamento**	**Centro de Trabajo**	**Ubicación Laboral**
Tipo Cotizante	57	00					ANGULO CORTES JOSE FERNANDO	11001000 - 11		BOGOTA D.C.

III. APORTE POR CADA UNA DE LAS ADMINISTRADORAS ASOCIADAS AL AFILIADO:

Novedades																					**Extranjero**	**Tipo salario**	**Salario**	**Pensión**							**Salud**						**Riesgos**					**Caja**				**Parafiscales**			
ING	RET	TDE	TAE	TDP	TAP	VSP	COR	VST	SLN	IGE	LMA	VAC	AVP	VCT	IRP	Días AFP	Días EPS	Días ARP	Días CCF				**Código AFP**	**Código Tras. AFP**	**Tarifa AFP**	**IBC**	**Total Aporte AFP**	**Total Aporte FSP**	**Total Aporte FSPS**	**Código EPS**	**Código Tras. EPS**	**Tarifa EPS**	**IBC EPS**	**Aporte Salud**	**Aporte UPC**	**Código ARL**	**Clase Riesgo**	**Tarifa ARL**	**IBC ARL**	**Aporte Riesgos**	**Código CCF**	**Tarifa CCF**	**IBC CCF**	**Aporte Caja**	**Tarifa SENA**	**Aporte SENA**	**Tarifa ICBF**	**Aporte ICBF**
															0	30	30	30	30			$ 1.750.905	25-14		16 %	$ 1.750.905	$ 280.200	$ 0	$ 0	EPS008		12,5 %	$ 1.750.905	$ 218.900	$ 0	14-11	1	0,522 %	$ 1.750.905	$ 9.200	CCF24	2 %	$ 1.750.905	$ 35.100	0 %	$ 0	0 %	$ 0

IV.TOTALES

Total Aportes Pensión	Total Aportes FSP	Total Aportes FSPS	Total Aportes Salud	Total Aportes Riesgos	Total Aportes Cajas	Total Aportes SENA	Total Aportes ICBF	Total Aportes ESAP	Total Aportes MEN	Total Final
COLPENSIONES	FSP SOLIDARIDAD	FSP SUBSISTENCIA	COMPENSAR EPS	ARL SURA	COMPENSAR CCF	SENA	ICBF	ESAP	MEN	
$ 280.200	$ 0	$ 0	$ 218.900	$ 9.200	$ 35.100	$ 0	$ 0	$ 0	$ 0	$ 543.400

Enlace Operativo – Línea Expertos en PILA: Barranquilla (605) 385 24 44 · Bogotá (601) 742 44 88 · Bucaramanga (607) 697 87 27 · Cali (602) 485 94 44 · Cartagena (605) 693 77 27 · Pereira (606) 340 13 27 · Manizales (606) 892 80 27 · Medellín (604) 604 27 27 · Desde otras ciudades: 01 8000 51 99 77 · WhatsApp: 3164416952

RADICADO 2020_001

GERENCIA DE DETERMINACIÓN DE DERECHOS
DIRECCIÓN DE NÓMINA DE PENSIONADOS
CERTIFICACION PENSIÓN

Que revisada la nómina de Pensionados de la Administradora Colombiana de Pensiones **COLPENSIONES**, al señor(a) **LUIS CARLOS SALAS GODOY** identificado(a) con **Cédula de Ciudadanía** No. **11308489** y número de Afiliación **911308489100**, esta Administradora mediante resolución No. **169960** de **2026** le concedió pensión de **P DE VEJEZ L 797/03 Vitalicia** registrando fecha de ingreso a nómina **Junio** de **2026.**

La prestación fue reconocida, en razón a 13 mesadas anuales, pagadas mensualmente y una adicional en el mes de noviembre.

Que para la NOMINA de **Junio** de **2026** en la Entidad **13-BBVA COLOMBIA - 136-BOGOTA DC CR 13 63 39 CHAPINERO Ventanilla** al pensionado(a) **SALAS GODOY** se giraron los siguientes valores:

DEVENGADOS		DEDUCIDOS	
VALOR PENSION	$ 2,153,119.00	SALUD REGIMEN EXCEPCION ADRES	$ 646,200.00
PAGO RETROACTIVO	$ 4,306,238.00		
TOTAL DEVENGADOS	**$ 6,459,357.00**	**TOTAL DEDUCIDOS**	**$ 646,200.00**
		NETO GIRADO	**$ 5,813,157.00**

Estado: **ACTIVO**.

Se expide a solicitud del interesado(a) en Bogotá , el día 14 de julio de 2026.

DORIS PATARROYO PATARROYO
Directora de Nómina de Pensionados

Certificado generado por sede electrónica

VIGILADO SUPERINTENDENCIA FINANCIERA DE COLOMBIA

aportes en línea

Planilla Resumen

DATOS GENERALES DEL APORTANTE

Identificación	dv	Razon Social	Clase Aportante	Sucursal Principal	Direccion	Ciudad-Departamento	Teléfono	Exonerado SENA e ICBF
NIT 900375814	2	M.V.C. CONSTRUCTORES S.A.S.	B - MENOS DE 200 COTIZANTES	MVC CONSTRUCTORES	CRA 8 9 55	FUSAGASUGA-CUNDINAMARCA	3145879965	No

DATOS GENERALES DE LA LIQUIDACION

Periodo		Clave		Tipo	Fecha		Pago		
Pensión	Salud	Pago	Planilla	Planilla	Limite	Pago	Banco	Dias Mora	Valor
2026-07	2026-07	639899308	9510963538	Y	2026/08/05	2026/09/09	BANCO BBVA COLOMBIA S.A.	35	$104,300

LIQUIDACION DETALLADA DE APORTES

EMPLEADO				NOVEDADES																PENSION				SALUD				CCF				RIESGOS				PARAFISCALES				
No.	Identificación		Nombre	ing	ret	tde	tae	tdp	tap	vsp	cor	vst	sln	ige	lma	vac	avp	vct	irl	vip	Codigo	Días	IBC	Aporte	Codigo	Dias	IBC	Aporte	Codigo	Días	IBC	Aporte	Codigo	Días	IBC	Aporte	Días	IBC	Aporte	Exonerado SENA e ICBF	Total Aportes
1	CC	11308489	SALAS GODOY LUIS CARLOS	X																		0	$0	$0		0	$0	$0		0	$0	$0	14-11	25	$1,459,088	$101,600	0	$0	$0	No	$101,600
Total	**Afiliados(1)**																						$0	$0			$0	$0			$0	$0			$1,459,088	$101,600		$0	$0		$101,600

aportes en línea

Planilla Resumen

DATOS GENERALES DEL APORTANTE

Identificación	dv	Razon Social	Clase Aportante	Sucursal Principal	Direccion	Ciudad-Departamento	Teléfono	Exonerado SENA e ICBF
NIT 900375814	2	M.V.C. CONSTRUCTORES S.A.S.	B - MENOS DE 200 COTIZANTES	MVC CONSTRUCTORES	CRA 8 9 55	FUSAGASUGA-CUNDINAMARCA	3145879965	No

DATOS GENERALES DE LA LIQUIDACION

Periodo		Clave		Tipo	Fecha		Pago		
Pensión	Salud	Pago	Planilla	Planilla	Limite	Pago	Banco	Dias Mora	Valor
2026-07	2026-07	639899308	9510963538	Y	2026/08/05	2026/09/09	BANCO BBVA COLOMBIA S.A.	35	$104,300

RESUMEN DE PAGO

RIESGO	CODIGO	NIT	DV	AFILIADOS	VALOR LIQUIDADO	INTERESES MORA	Fondo Solidaridad Pensional	Intereses de Mora Fondo Solidaridad	Fondo Subsistencia	Intereses de Mora Fondo Subsistencia	SALDOS E INCAPACIDADES	VAL
ARL (ADMINISTRADORAS: 1)				1	$101,600	$2,700					$0	
ARL SURA	14-11	890,903,790	5	1	$101,600	$2,700	$0	$0	$0	$0	$0	
TOTAL				1	$101,600	$2,700	$0	$0	$0	$0	$0	

LOR A PAGAR
$104,300
$104,300
$104,300

compensar | miplanilla.com

PLANILLA INTEGRADA DE AUTOLIQUIDACION DE APORTES

DATOS DEL APORTANTE						
TIPO	NÚMERO	NOMBRE APORTANTE	DIRECCIÓN	TELÉFONO	CORREO	EXONERADO PAGO PARAFISCALES Y SALUD
CC	1069769215	JOSE DAVID GONZALEZ GARCIA	tv 23 b #2 n 03	8028166	jdgonzalezgarcia@hotmail.com	
FORMA PRESENTACIÓN	CLASE APORTANTE	NOMBRE SUCURSAL / CÓDIGO	DEPARTAMENTO	CIUDAD / MUNICIPIO		
ÚNICA	I – Independiente		CUNDINAMARCA	FUSAGASUGÁ		NO

DATOS DE LA PLANILLA					
PLANILLA ASOCIADA	FECHA PAGO ASOCIADA (DIA/MES/AÑO)	NÚMERO PLANILLA	FECHA PAGO (DIA/MES/AÑO)	CANTIDAD EMPLEADOS	CANTIDAD UPC
		93698976	10/08/2026	1	0
PERIODO SALUD	PERIODO PENSIÓN	TIPO PLANILLA	TOTAL NÓMINA	TOTAL A PAGAR	
2026-07	2026-07	I	$0	$519.100	

TOTALES POR SUBSISTEMAS

TOTALES SALUD

Código EPS	Nombre	NIT	Cotización Obligatoria	UPC Adicional	Incapacidades		Licencia Maternidad		Días Mora	Valor Mora Cotización	Valor Mora UPC	Total a Pagar	No. Afiliados
					No. Autorización	Valor	No. Autorización	Valor					
EPS002	Salud Total EPS	800130907-4	218.900	0		0		0	4	700	0	219.600	1

TOTALES PENSIÓN

Código AFP	Nombre	NIT	Cotización Obligatoria	Aporte Voluntario Afiliado	Aporte Voluntario Aportante	Aporte FSP - Solidaridad	Aporte FSP - Subsistencia	Días Mora	Valor Mora Cotización	Valor Mora FSP	Total a Pagar	No. Afiliados
230301	Porvenir	800224808-8	280.200	0	0	0	0	4	900	0	281.100	1

TOTALES RIESGOS LABORALES

Código ARL	Nombre	NIT	Cotización Obligatoria	Incapacidades		Aportes Otros Sistemas	Valor Neto Cotización	Días Mora	Valor Mora Cotización	Subtotal Cotización	No. Radicado Saldo a Favor	Valor Saldo a Favor	Fondo Solidaridad	Total a Pagar	No. Afiliados
				No. Autorización	Valor										
14-4	Vida Colpatria S.A.	860002183-9	18.300				18.300	4	100	18.400			183	18.400	1

TOTALES CAJAS

Código CCF	Nombre	NIT	Valor Aporte	Días Mora	Valor Mora Aporte	Total a Pagar	No. Afiliados

TOTALES PARAFISCALES

Valor Aporte	Días Mora	Valor Mora Aporte	Total a Pagar	No. Afiliados
SENA				
0	4	0	0	0
ICBF				
0	4	0	0	0
ESAP				
MEN				

TOTALES POR SUBSISTEMA

Tipo Administradora	No. Administradoras Reportadas	Valor antes de IGE, LMA, IRP y Mora	Total a Pagar
Salud	1	218.900	219.600
Pensión	1	280.200	281.100
Riesgos Laborales	1	18.300	18.400
CCF	0	0	0
ESAP	0	0	0
ICBF	0	0	0
MEN	0	0	0
SENA	0	0	0
TOTALES	3	517.400	519.100

PAGADA

Este documento está clasificado como PRIVADO por parte de Compensar Operador de Información

compensar | miplanilla.com

PLANILLA INTEGRADA DE AUTOLIQUIDACION DE APORTES

DATOS DEL APORTANTE						
TIPO	NÚMERO	NOMBRE APORTANTE	DIRECCIÓN	TELÉFONO	CORREO	EXONERADO PAGO PARAFISCALES Y SALUD
CC	1069769215	JOSE DAVID GONZALEZ GARCIA	tv 23 b #2 n 03	8028166	jdgonzalezgarcia@hotmail.com	
FORMA PRESENTACIÓN	CLASE APORTANTE	NOMBRE SUCURSAL / CÓDIGO	DEPARTAMENTO	CIUDAD / MUNICIPIO		
ÚNICA	I – Independiente		CUNDINAMARCA	FUSAGASUGÁ		NO

DATOS DE LA PLANILLA					
PLANILLA ASOCIADA	FECHA PAGO ASOCIADA (DIA/MES/AÑO)	NÚMERO PLANILLA	FECHA PAGO (DIA/MES/AÑO)	CANTIDAD EMPLEADOS	CANTIDAD UPC
		93698976	10/08/2026	1	0
PERIODO SALUD	PERIODO PENSIÓN	TIPO PLANILLA	TOTAL NÓMINA	TOTAL A PAGAR	
2026-07	2026-07	I	$0	$519.100	

DETALLE POR COTIZANTE

INFORMACIÓN COTIZANTE								INFORMACIÓN NOVEDADES																		PENSIÓN								SALUD				RIESGOS LABORALES					CCF				PARAFISCALES					
No.	Tipo y Número de Identificación	Apellidos y Nombres	Cotizante	Subtipo	Extranjero	Colom. exterior	Excarcelado	ING	RET	TDE	TAE	TDP	TAP	VSP	VST	SLN	IGE	LMA	VAC	AVP	VCT	IRL	CORRECCIÓN	Cód. AFP	IBC AFP	Días	Cotización	Voluntario Afiliado	Voluntario Aportante	Fondo pensional de solidaridad	Fondo pensional de subsistencia	Cód. EPS	IBC EPS	Días	Cotización / Valor UPC	Cód. ARL	IBC ARL	Días	Clase de Riesgo	Cotización	Código CCF	IBC CCF	Días	Aporte CCF	IBC otros parafiscales	Aporte SENA	Aporte ICBF	Aporte ESAP	Aporte MEN
1	CC 1069769215	GONZALEZ GARCIA JOSE DAVID	59	0			N																	230301	1.750.905	30	280.200	0	0	0	0	EPS002	1.750.905	30	218.900	14-4	1.750.905	30	2	18.300		0	0	0	0	0	0	0	0	0

PAGADA

Este documento está clasificado como PRIVADO por parte de Compensar Operador de Información

aportes en línea

Planilla Resumen

DATOS GENERALES DEL APORTANTE

Identificación	dv	Razon Social	Clase Aportante	Sucursal Principal	Direccion	Ciudad-Departamento	Teléfono	Exonerado SENA e ICBF
NIT 900375814	2	M.V.C. CONSTRUCTORES S.A.S.	B - MENOS DE 200 COTIZANTES	MVC CONSTRUCTORES	CRA 8 9 55	FUSAGASUGA-CUNDINAMARCA	3145879965	No

DATOS GENERALES DE LA LIQUIDACION

Periodo		Clave		Tipo	Fecha		Pago		
Pensión	Salud	Pago	Planilla	Planilla	Limite	Pago	Banco	Dias Mora	Valor
2026-07	2026-07	535316772	9509055454	Y	2026/08/05	2026/08/03	BANCO BBVA COLOMBIA S.A.	0	$572,800

LIQUIDACION DETALLADA DE APORTES

EMPLEADO				NOVEDADES																PENSION				SALUD				CCF				RIESGOS				PARAFISCALES				
No.	Identificación		Nombre	ing	ret	tde	tae	tdp	tap	vsp	cor	vst	sln	ige	lma	vac	avp	vct	irl	vip	Codigo	Días	IBC	Aporte	Codigo	Dias	IBC	Aporte	Codigo	Días	IBC	Aporte	Codigo	Días	IBC	Aporte	Días	IBC	Aporte	Exonerado SENA e ICBF	Total Aportes
1	CC	79735927	ALBA ROBAYO OSCAR JAVIER																			0	$0	$0		0	$0	$0		0	$0	$0	14-11	30	$1,750,905	$121,900	0	$0	$0	No	$121,900
2	CC	12122207	ALVAREZ CUMBE LUIS EUTIQUIO																			0	$0	$0		0	$0	$0		0	$0	$0	14-11	30	$1,750,905	$121,900	0	$0	$0	No	$121,900
3	CC	1069767747	RODRIGUEZ BOHORQUEZ KEVIN FERNANDO		T																230301	10	$583,635	$93,400	EPS017	10	$583,635	$73,000		0	$0	$0	14-11	10	$583,635	$40,700	0	$0	$0	No	$207,100
4	CC	14248264	VALENZUELA CARRANZA CARLOS ARTURO																			0	$0	$0		0	$0	$0		0	$0	$0	14-11	30	$1,750,905	$121,900	0	$0	$0	No	$121,900
Total	**Afiliados(4)**																						$583,635	$93,400			$583,635	$73,000			$0	$0			$5,836,350	$406,400		$0	$0		$572,800

aportes en línea

Planilla Resumen

DATOS GENERALES DEL APORTANTE

Identificación	dv	Razon Social	Clase Aportante	Sucursal Principal	Direccion	Ciudad-Departamento	Teléfono	Exonerado SENA e ICBF
NIT 900375814	2	M.V.C. CONSTRUCTORES S.A.S.	B - MENOS DE 200 COTIZANTES	MVC CONSTRUCTORES	CRA 8 9 55	FUSAGASUGA-CUNDINAMARCA	3145879965	No

DATOS GENERALES DE LA LIQUIDACION

Periodo		Clave		Tipo	Fecha		Pago		
Pensión	Salud	Pago	Planilla	Planilla	Limite	Pago	Banco	Dias Mora	Valor
2026-07	2026-07	535316772	9509055454	Y	2026/08/05	2026/08/03	BANCO BBVA COLOMBIA S.A.	0	$572,800

RESUMEN DE PAGO

RIESGO	CODIGO	NIT	DV	AFILIADOS	VALOR LIQUIDADO	INTERESES MORA	SALDOS E INCAPACIDADES	VALOR A PAGAR
AFP (ADMINISTRADORAS: 1)				1	$93,400	$0	$0	$93,400
PORVENIR	230301	800,224,808	8	1	$93,400	$0	$0	$93,400
ARL (ADMINISTRADORAS: 1)				4	$406,400	$0	$0	$406,400
ARL SURA	14-11	890,903,790	5	4	$406,400	$0	$0	$406,400
EPS (ADMINISTRADORAS: 1)				1	$73,000	$0	$0	$73,000
FAMISANAR	EPS017	830,003,564	7	1	$73,000	$0	$0	$73,000
TOTAL				4	$572,800	$0	$0	$572,800

aportes en línea

Planilla Resumen

DATOS GENERALES DEL APORTANTE

Identificación	dv	Razon Social	Clase Aportante	Sucursal Principal	Direccion	Ciudad-Departamento	Teléfono	Exonerado SENA e ICBF
NIT 900375814	2	M V C CONSTRUCTORES SAS	B - MENOS DE 200 COTIZANTES	OFICINA	Cra 8 N° 9-55 piso 2	FUSAGASUGA-CUNDINAMARCA	8678401	Si

DATOS GENERALES DE LA LIQUIDACION

Periodo		Clave		Tipo	Fecha		Pago		
Pensión	Salud	Pago	Planilla	Planilla	Limite	Pago	Banco	Dias Mora	Valor
2026-07	2026-08	544042591	9509215355	E	2026/08/05	2026/08/05	BANCO BBVA COLOMBIA S.A.	0	$3,941,200

LIQUIDACION DETALLADA DE APORTES

EMPLEADO				NOVEDADES																		PENSION				SALUD				CCF				RIESGOS					PARAFISCALES				
No.	Identificación		Nombre	ing	ret	tde	tae	tdp	tap	vsp	cor	vst	sln	ige	lma	vac	avp	vct	irl	vip		Codigo	Días	IBC	Aporte	Codigo	Días	IBC	Aporte	Codigo	Días	IBC	Aporte	Codigo	Días	IBC	Tarifa	Aporte	Días	IBC	Aporte	Exonerado SENA e ICBF	Total Aportes
SUCURSAL: OFICINA (8 Afiliados)																								$14,671,252	$2,347,700			$14,671,252	$587,200			$13,632,097	$545,600			$14,671,252		$460,700		$0	$0		$3,941,200
Centro de Trabajo: OBRA (3 Afiliados)																								$5,867,632	$938,900			$5,867,632	$234,800			$5,867,632	$234,800			$5,867,632		$408,500		$0	$0		$1,817,000
Ciudad: FUSAGASUGA Depto: CUNDINAMARCA (3 Afiliados)																								$5,867,632	$938,900			$5,867,632	$234,800			$5,867,632	$234,800			$5,867,632		$408,500		$0	$0		$1,817,000
1	CC	80499298	RODRIGUEZ TORRES FERNANDO ORACIO																			25-14	30	$1,750,905	$280,200	EPS017	30	$1,750,905	$70,100	CCF22	30	$1,750,905	$70,100	14-11	30	$1,750,905	6.960%	$121,900	30	$0	$0	Si	$542,300
2	CC	73188567	TORRES CORREA JOSE YESID	X																		230201	2	$116,727	$18,700	EPS017	2	$116,727	$4,700	CCF22	2	$116,727	$4,700	14-11	2	$116,727	6.960%	$8,200	2	$0	$0	Si	$36,300
3	CC	11385018	VALENZUELA CARRANZA MAURICIO																			25-14	30	$4,000,000	$640,000	EPS005	30	$4,000,000	$160,000	CCF22	30	$4,000,000	$160,000	14-11	30	$4,000,000	6.960%	$278,400	30	$0	$0	Si	$1,238,400
Centro de Trabajo: OFICINA (4 Afiliados)																								$7,052,715	$1,128,600			$7,052,715	$282,300			$7,052,715	$282,300			$7,052,715		$33,900		$0	$0		$1,727,100
Ciudad: FUSAGASUGA Depto: CUNDINAMARCA (4 Afiliados)																								$7,052,715	$1,128,600			$7,052,715	$282,300			$7,052,715	$282,300			$7,052,715		$33,900		$0	$0		$1,727,100
4	CC	1072493530	MENDEZ BETANCOURT CRISTIAN CAMILO																			230301	30	$1,800,000	$288,000	EPS017	30	$1,800,000	$72,000	CCF22	30	$1,800,000	$72,000	14-11	30	$1,800,000	0.522%	$9,400	30	$0	$0	Si	$441,400
5	CC	39623007	TARQUINO MARTINEZ CONSUELO																			230301	30	$1,750,905	$280,200	EPS005	30	$1,750,905	$70,100	CCF22	30	$1,750,905	$70,100	14-11	30	$1,750,905	0.522%	$9,200	30	$0	$0	Si	$429,600
6	CC	1136889670	VALENZUELA TARQUINO JULIAN MAURICIO																			230301	30	$1,750,905	$280,200	EPS005	30	$1,750,905	$70,100	CCF22	30	$1,750,905	$70,100	14-11	30	$1,750,905	0.522%	$9,200	30	$0	$0	Si	$429,600
7	CC	1003516316	VALENZUELA CASTIBLANCO SHARICK NICOLL																			230301	20	$1,167,270	$186,800	EPS005	20	$1,167,270	$46,700	CCF22	20	$1,167,270	$46,700	14-11	20	$1,167,270	0.522%	$6,100	20	$0	$0	Si	$286,300
8	CC	1003516316	VALENZUELA CASTIBLANCO SHARICK NICOLL													X						230301	10	$583,635	$93,400	EPS005	10	$583,635	$23,400	CCF22	10	$583,635	$23,400	14-11	10	$583,635	0.000%	$0	10	$0	$0	Si	$140,200
Centro de Trabajo: OFICIOS VARIOS (1 Afiliados)																								$1,750,905	$280,200			$1,750,905	$70,100			$711,750	$28,500			$1,750,905		$18,300		$0	$0		$397,100
Ciudad: FUSAGASUGA Depto: CUNDINAMARCA (1 Afiliados)																								$1,750,905	$280,200			$1,750,905	$70,100			$711,750	$28,500			$1,750,905		$18,300		$0	$0		$397,100
9	CC	1069739686	MELO VALERO YUDY ESPERANZA																			230301	30	$1,750,905	$280,200	EPS017	30	$1,750,905	$70,100	CCF22	30	$711,750	$28,500	14-11	30	$1,750,905	1.044%	$18,300	30	$0	$0	Si	$397,100
Total			**Afiliados(8)**																					$14,671,252	$2,347,700			$14,671,252	$587,200			$13,632,097	$545,600			$14,671,252		$460,700		$0	$0		$3,941,200

aportes en línea

Planilla Resumen

RESUMEN DE PAGO

RIESGO	CODIGO	NIT	DV	AFILIADOS	VALOR LIQUIDADO	INTERESES MORA	SALDOS E INCAPACIDADES	VALOR A PAGAR
AFP (ADMINISTRADORAS: 3)				8	$2,347,700	$0	$0	$2,347,700
COLPENSIONES	25-14	900,336,004	7	2	$920,200	$0	$0	$920,200
PORVENIR	230301	800,224,808	8	5	$1,408,800	$0	$0	$1,408,800
PROTECCION	230201	800,229,739	0	1	$18,700	$0	$0	$18,700
ARL (ADMINISTRADORAS: 1)				8	$460,700	$0	$0	$460,700
ARL SURA	14-11	890,903,790	5	8	$460,700	$0	$0	$460,700
CCF (ADMINISTRADORAS: 1)				8	$545,600	$0	$0	$545,600
COLSUBSIDIO	CCF22	860,007,336	1	8	$545,600	$0	$0	$545,600
EPS (ADMINISTRADORAS: 2)				8	$587,200	$0	$0	$587,200
FAMISANAR	EPS017	830,003,564	7	4	$216,900	$0	$0	$216,900
SANITAS	EPS005	800,251,440	6	4	$370,300	$0	$0	$370,300
TOTAL				**8**	**$3,941,200**	**$0**	**$0**	**$3,941,200**

SuAporte | REPORTE INDIVIDUAL

Fecha creación reporte 2026-09-09, 09:43:57 AM **Tipo Planilla** I **Número Planilla** 87410978

Periodo Cotización 202608 **Periodo Servicio** 202608

Cliente:

PAGADA 2026-09-08 EN HORARIO EXTENDIDO

I. DATOS DEL APORTANTE

Razón Social	JOSE FERNANDO ANGULO CORTES				
Documento	CC 79418636	**Dirección**	CR 21 #159 A - 27 APTO 402		
Tipo de Empresa	INDEPENDIENTE	**Teléfono**	3350882		
Tipo Persona	NATURAL	**Forma Presentación**	ÚNICO	**Total Afiliados**	1
Ciudad	BOGOTA D.C.	**Departamento**	BOGOTA D.C.		
Representante Legal		**Identificación**			

II. DATOS DEL AFILIADO

Documento	CC 79418636		**Residente**		**Exonerado**	N	**Apellidos y Nombres**	**Código Ciudad - Departamento**	**Centro de Trabajo**	**Ubicación Laboral**
Tipo Cotizante	57	00					ANGULO CORTES JOSE FERNANDO	11001000 - 11		BOGOTA D.C.

III. APORTE POR CADA UNA DE LAS ADMINISTRADORAS ASOCIADAS AL AFILIADO:

Novedades																				Extranjero	Tipo salario	Salario	Pensión							Salud						Riesgos						Caja				Parafiscales			
ING	RET	TDE	TAE	TDP	TAP	VSP	COR	VST	SLN	IGE	LMA	VAC	AVP	VCT	IRP	Días AFP	Días EPS	Días ARP	Días CCF				Código AFP	Código Tras. AFP	Tarifa AFP	IBC	Total Aporte AFP	Total Aporte FSP	Total Aporte FSPS	Código EPS	Código Tras. EPS	Tarifa EPS	IBC EPS	Aporte Salud	Aporte UPC	Código ARL	Clase Riesgo	Tarifa ARL	IBC ARL	Aporte Riesgos	Código CCF	Tarifa CCF	IBC CCF	Aporte Caja	Tarifa SENA	Aporte SENA	Tarifa ICBF	Aporte ICBF
															0	30	30	30	30			$ 1.750.905	25-14		16 %	$ 1.750.905	$ 280.200	$ 0	$ 0	EPS008		12,5 %	$ 1.750.905	$ 218.900	$ 0	14-11	1	0,522 %	$ 1.750.905	$ 9.200	CCF24	2 %	$ 1.750.905	$ 35.100	0 %	$ 0	0 %	$ 0

IV.TOTALES

Total Aportes Pensión	Total Aportes FSP	Total Aportes FSPS	Total Aportes Salud	Total Aportes Riesgos	Total Aportes Cajas	Total Aportes SENA	Total Aportes ICBF	Total Aportes ESAP	Total Aportes MEN	Total Final
COLPENSIONES	FSP SOLIDARIDAD	FSP SUBSISTENCIA	COMPENSAR EPS	ARL SURA	COMPENSAR CCF	SENA	ICBF	ESAP	MEN	
$ 280.200	$ 0	$ 0	$ 218.900	$ 9.200	$ 35.100	$ 0	$ 0	$ 0	$ 0	$ 543.400

Enlace Operativo – Línea Expertos en PILA: Barranquilla (605) 385 24 44 · Bogotá (601) 742 44 88 · Bucaramanga (607) 697 87 27 · Cali (602) 485 94 44 · Cartagena (605) 693 77 27 · Pereira (606) 340 13 27 · Manizales (606) 892 80 27 · Medellín (604) 604 27 27 · Desde otras ciudades: 01 8000 51 99 77 · WhatsApp: 3164416952

aportes en línea

Planilla Resumen

DATOS GENERALES DEL APORTANTE

Identificación	dv	Razon Social	Clase Aportante	Sucursal Principal	Direccion	Ciudad-Departamento	Teléfono	Exonerado SENA e ICBF
NIT 900375814	2	M.V.C. CONSTRUCTORES S.A.S.	B - MENOS DE 200 COTIZANTES	MVC CONSTRUCTORES	CRA 8 9 55	FUSAGASUGA-CUNDINAMARCA	3145879965	No

DATOS GENERALES DE LA LIQUIDACION

Periodo		Clave		Tipo	Fecha		Pago		
Pensión	Salud	Pago	Planilla	Planilla	Limite	Pago	Banco	Dias Mora	Valor
2026-08	2026-08	639908815	9510963588	Y	2026/09/03	2026/09/09	BANCO BBVA COLOMBIA S.A.	6	$122,500

LIQUIDACION DETALLADA DE APORTES

EMPLEADO				NOVEDADES																PENSION				SALUD				CCF				RIESGOS				PARAFISCALES				
No.	Identificación		Nombre	ing	ret	tde	tae	tdp	tap	vsp	cor	vst	sln	ige	lma	vac	avp	vct	irl	vip	Codigo	Días	IBC	Aporte	Codigo	Dias	IBC	Aporte	Codigo	Días	IBC	Aporte	Codigo	Días	IBC	Aporte	Días	IBC	Aporte	Exonerado SENA e ICBF	Total Aportes
1	CC	11308489	SALAS GODOY LUIS CARLOS																			0	$0	$0		0	$0	$0		0	$0	$0	14-11	30	$1,750,905	$121,900	0	$0	$0	No	$121,900
Total	**Afiliados(1)**																						$0	$0			$0	$0			$0	$0			$1,750,905	$121,900		$0	$0		$121,900

aportes en línea

Planilla Resumen

DATOS GENERALES DEL APORTANTE

Identificación	dv	Razon Social	Clase Aportante	Sucursal Principal	Direccion	Ciudad-Departamento	Teléfono	Exonerado SENA e ICBF
NIT 900375814	2	M.V.C. CONSTRUCTORES S.A.S.	B - MENOS DE 200 COTIZANTES	MVC CONSTRUCTORES	CRA 8 9 55	FUSAGASUGA-CUNDINAMARCA	3145879965	No

DATOS GENERALES DE LA LIQUIDACION

Periodo		Clave		Tipo	Fecha		Pago		
Pensión	Salud	Pago	Planilla	Planilla	Limite	Pago	Banco	Dias Mora	Valor
2026-08	2026-08	639908815	9510963588	Y	2026/09/03	2026/09/09	BANCO BBVA COLOMBIA S.A.	6	$122,500

RESUMEN DE PAGO

RIESGO	CODIGO	NIT	DV	AFILIADOS	VALOR LIQUIDADO	INTERESES MORA	Fondo Solidaridad Pensional	Intereses de Mora Fondo Solidaridad	Fondo Subsistencia	Intereses de Mora Fondo Subsistencia	SALDOS E INCAPACIDADES	VAL
ARL (ADMINISTRADORAS: 1)				1	$121,900	$600					$0	
ARL SURA	14-11	890,903,790	5	1	$121,900	$600	$0	$0	$0	$0	$0	
TOTAL				1	$121,900	$600	$0	$0	$0	$0	$0	

LOR A PAGAR
$122,500
$122,500
$122,500

compensar | miplanilla.com

PLANILLA INTEGRADA DE AUTOLIQUIDACION DE APORTES

DATOS DEL APORTANTE						
TIPO	NÚMERO	NOMBRE APORTANTE	DIRECCIÓN	TELÉFONO	CORREO	EXONERADO PAGO PARAFISCALES Y SALUD
CC	1069769215	JOSE DAVID GONZALEZ GARCIA	tv 23 b #2 n 03	8028166	jdgonzalezgarcia@hotmail.com	
FORMA PRESENTACIÓN	CLASE APORTANTE	NOMBRE SUCURSAL / CÓDIGO	DEPARTAMENTO	CIUDAD / MUNICIPIO		
ÚNICA	I – Independiente		CUNDINAMARCA	FUSAGASUGÁ		NO

DATOS DE LA PLANILLA					
PLANILLA ASOCIADA	FECHA PAGO ASOCIADA (DIA/MES/AÑO)	NÚMERO PLANILLA	FECHA PAGO (DIA/MES/AÑO)	CANTIDAD EMPLEADOS	CANTIDAD UPC
		94500079	09/09/2026	1	0
PERIODO SALUD	PERIODO PENSIÓN	TIPO PLANILLA	TOTAL NÓMINA	TOTAL A PAGAR	
2026-08	2026-08	I	$0	$519.500	

TOTALES POR SUBSISTEMAS

TOTALES SALUD

Código EPS	Nombre	NIT	Cotización Obligatoria	UPC Adicional	Incapacidades		Licencia Maternidad		Días Mora	Valor Mora Cotización	Valor Mora UPC	Total a Pagar	No. Afiliados
					No. Autorización	Valor	No. Autorización	Valor					
EPS002	Salud Total EPS	800130907-4	218.900	0		0		0	5	900	0	219.800	1

TOTALES PENSIÓN

Código AFP	Nombre	NIT	Cotización Obligatoria	Aporte Voluntario Afiliado	Aporte Voluntario Aportante	Aporte FSP - Solidaridad	Aporte FSP - Subsistencia	Días Mora	Valor Mora Cotización	Valor Mora FSP	Total a Pagar	No. Afiliados
230301	Porvenir	800224808-8	280.200	0	0	0	0	5	1.100	0	281.300	1

TOTALES RIESGOS LABORALES

Código ARL	Nombre	NIT	Cotización Obligatoria	Incapacidades		Aportes Otros Sistemas	Valor Neto Cotización	Días Mora	Valor Mora Cotización	Subtotal Cotización	No. Radicado Saldo a Favor	Valor Saldo a Favor	Fondo Solidaridad	Total a Pagar	No. Afiliados
				No. Autorización	Valor										
14-4	Vida Colpatria S.A.	860002183-9	18.300				18.300	5	100	18.400			183	18.400	1

TOTALES CAJAS

Código CCF	Nombre	NIT	Valor Aporte	Días Mora	Valor Mora Aporte	Total a Pagar	No. Afiliados

TOTALES PARAFISCALES

Valor Aporte	Días Mora	Valor Mora Aporte	Total a Pagar	No. Afiliados
SENA				
0	5	0	0	0
ICBF				
0	5	0	0	0
ESAP				
MEN				

TOTALES POR SUBSISTEMA

Tipo Administradora	No. Administradoras Reportadas	Valor antes de IGE, LMA, IRP y Mora	Total a Pagar
Salud	1	218.900	219.800
Pensión	1	280.200	281.300
Riesgos Laborales	1	18.300	18.400
CCF	0	0	0
ESAP	0	0	0
ICBF	0	0	0
MEN	0	0	0
SENA	0	0	0
TOTALES	3	517.400	519.500

PAGADA

Este documento está clasificado como PRIVADO por parte de Compensar Operador de Información

compensar | miplanilla.com

PLANILLA INTEGRADA DE AUTOLIQUIDACION DE APORTES

DATOS DEL APORTANTE						
TIPO	NÚMERO	NOMBRE APORTANTE	DIRECCIÓN	TELÉFONO	CORREO	EXONERADO PAGO PARAFISCALES Y SALUD
CC	1069769215	JOSE DAVID GONZALEZ GARCIA	tv 23 b #2 n 03	8028166	jdgonzalezgarcia@hotmail.com	
FORMA PRESENTACIÓN	CLASE APORTANTE	NOMBRE SUCURSAL / CÓDIGO	DEPARTAMENTO	CIUDAD / MUNICIPIO		
ÚNICA	I – Independiente		CUNDINAMARCA	FUSAGASUGÁ		NO

DATOS DE LA PLANILLA					
PLANILLA ASOCIADA	FECHA PAGO ASOCIADA (DIA/MES/AÑO)	NÚMERO PLANILLA	FECHA PAGO (DIA/MES/AÑO)	CANTIDAD EMPLEADOS	CANTIDAD UPC
		94500079	09/09/2026	1	0
PERIODO SALUD	PERIODO PENSIÓN	TIPO PLANILLA	TOTAL NÓMINA	TOTAL A PAGAR	
2026-08	2026-08	I	$0	$519.500	

DETALLE POR COTIZANTE

INFORMACIÓN COTIZANTE								INFORMACIÓN NOVEDADES																		PENSIÓN								SALUD				RIESGOS LABORALES					CCF				PARAFISCALES					
No.	Tipo y Número de Identificación	Apellidos y Nombres	Cotizante	Subtipo	Extranjero	Colom. exterior	Excarcelado	IND	RET	TDE	TAE	TDP	TAP	VSP	VST	SLN	IGE	LMA	VAC	AVP	VCT	IRL	CORRECCIÓN	Cód. AFP	IBC AFP	Días	Cotización	Voluntario Afiliado	Voluntario Aportante	Fondo pensional de solidaridad	Fondo pensional de subsistencia	Cód. EPS	IBC EPS	Días	Cotización / Valor UPC	Cód. ARL	IBC ARL	Días	Clase de Riesgo	Cotización	Código CCF	IBC CCF	Días	Aporte CCF	IBC otros parafiscales	Aporte SENA	Aporte ICBF	Aporte ESAP	Aporte MEN
1	CC 1069769215	GONZALEZ GARCIA JOSE DAVID	59	0			N																	230301	1.750.905	30	280.200	0	0	0	0	EPS002	1.750.905	30	218.900	14-4	1.750.905	30	2	18.300		0	0	0	0	0	0	0	0	0

PAGADA

Este documento está clasificado como PRIVADO por parte de Compensar Operador de Información

PAGOSIMPLE | AUTOLIQUIDACION CONSOLIDADA

Fecha creación reporte: 2026-09-03, 04:49:28 AM **Tipo Planilla:** I: PLANILLA INDEPENDIENTES **Numéro Planilla:** 1084121363

Periodo Cotización: agosto de 2026 **Periodo Servicio:** agosto de 2026 **Referencia pago (PIN):** 8822765257

PAGADO 02/09/2026 EN HORARIO EXTENDIDO

I. DATOS DEL APORTANTE

Razón Social	OSCAR JAVIER ALBA ROBAYO		
Documento	CC79735927	**Dirección**	CALLE 23 N 10 46 CS 8 SAN MATEO
Tipo de Empresa	INDEPENDIENTE	**Teléfono**	3167468197
Tipo Persona	NATURAL	**Forma Presentación**	ÚNICO
Ciudad	FUSAGASUGA	**Departamento**	CUNDINAMARCA
Representante Legal		**Identificación**	
Total Afiliados	1	**ARP**	NINGUNA ARP

II. DETALLE DEL APORTANTE

Datos del Afiliado				Novedades																		Pensiones			Salud			Riesgos			Cajas			Parafiscales				Total
Identificación	Apellidos y Nombres	Tipo Cotizante	Subtipo Cotizante	ING	RET	RET P	TDE	TAE	TDP	TAP	VSP	COR	VST	SLN	IGE	LMA	VAC	AVP	VCT	IRP	Días AFP	Días EPS	Días ARP	Días CCF	Administradora	IBC Pensión	Aporte Pensión	Administradora	IBC Salud	Aporte Salud	Tarifa	IBC Riesgos	Aporte Riesgos	Administradora	IBC Caja	Aporte Caja	Aporte SENA	Aporte ICBF	ESAP	Aporte Ministerio	Total
CC 79735927	OSCAR JAVIER ALBA ROBAYO	03	00																	0	30	30	0	0	(230301) PORVENIR	$ 1.750.905	$ 280.200	(EPS037) NUEVA EPS S.A.	$ 1.750.905	$ 218.900	0,000	$ 0	$ 0	(NIN-CC) NINGUNA CCF	$ 0	$ 0	$ 0	$ 0	$ 0	$ 0	$ 499.100

III.TOTALES

IBC Pensión	IBC Salud	IBC Riesgos	IBC Cajas	Aportes Pensión	Aportes Salud	Aportes Riesgos	Aportes Cajas	Aportes Sena	Aportes ICBF	Aportes ESAP	Aportes Min Educación	(Incapacidades, Licencias, Saldos a Favor) EPS	Incapacidades ARP	SUBTOTAL SIN INTERESES DE MORA	TOTAL INTERESES DE MORA	TOTAL FINAL
$ 1.750.905	$ 1.750.905	$ 0	$ 0	$ 280.200	$ 218.900	$ 0	$ 0	$ 0	$ 0	$ 0	$ 0	$ 0	$ 0	$ 499.100	$ 0	$ 499.100

Líneas de Servicio FonoSIMPLE: Bogotá 601 4446634 - Cali: 602 5540577 - Medellín: 604 5146669 - Bucaramanga: 607 6438000 - Cartagena: 605 6945444 - Pereira: 606 3402582 - Barranquilla: 605 3618850 - Resto del País: 018000 971 971 - ¡Más que Fácil, SIMPLE!

¡El Poder de lo SIMPLE!

Antes de imprimir, asegúrese que sea realmente necesario. Proteger el medio ambiente está en nuestras manos.

aportes en línea

Planilla Resumen

DATOS GENERALES DEL APORTANTE

Identificación	dv	Razon Social	Clase Aportante	Sucursal Principal	Direccion	Ciudad-Departamento	Teléfono	Exonerado SENA e ICBF
NIT 900375814	2	M.V.C. CONSTRUCTORES S.A.S.	B - MENOS DE 200 COTIZANTES	MVC CONSTRUCTORES	CRA 8 9 55	FUSAGASUGA-CUNDINAMARCA	3145879965	No

DATOS GENERALES DE LA LIQUIDACION

Periodo		Clave		Tipo	Fecha		Pago		
Pensión	Salud	Pago	Planilla	Planilla	Limite	Pago	Banco	Dias Mora	Valor
2026-08	2026-08	616075593	9510650894	Y	2026/09/03	2026/09/01	BANCO BBVA COLOMBIA S.A.	0	$1,257,100

LIQUIDACION DETALLADA DE APORTES

EMPLEADO				NOVEDADES																	PENSION				SALUD				CCF				RIESGOS				PARAFISCALES				
No.	Identificación		Nombre	ing	ret	tde	tae	tdp	tap	vsp	cor	vst	sln	ige	lma	vac	avp	vct	irl	vip	Codigo	Días	IBC	Aporte	Codigo	Dias	IBC	Aporte	Codigo	Días	IBC	Aporte	Codigo	Días	IBC	Aporte	Días	IBC	Aporte	Exonerado SENA e ICBF	Total Aportes
1	CC	79735927	ALBA ROBAYO OSCAR JAVIER																			0	$0	$0		0	$0	$0		0	$0	$0	14-11	30	$1,750,905	$121,900	0	$0	$0	No	$121,900
2	CC	12122207	ALVAREZ CUMBE LUIS EUTIQUIO		T																	0	$0	$0		0	$0	$0		0	$0	$0	14-11	15	$875,453	$61,000	0	$0	$0	No	$61,000
3	CC	83233291	GOMEZ CRUZ ARMANDO	X																	25-14	16	$933,816	$149,500	EPS037	16	$933,816	$116,800		0	$0	$0	14-11	16	$933,816	$65,000	0	$0	$0	No	$331,300
4	CC	73188567	TORRES CORREA JOSE YESID	X																	230201	30	$1,750,905	$280,200	EPS017	30	$1,750,905	$218,900		0	$0	$0	14-11	30	$1,750,905	$121,900	0	$0	$0	No	$621,000
5	CC	14248264	VALENZUELA CARRANZA CARLOS ARTURO																			0	$0	$0		0	$0	$0		0	$0	$0	14-11	30	$1,750,905	$121,900	0	$0	$0	No	$121,900
Total	**Afiliados(5)**																						$2,684,721	$429,700			$2,684,721	$335,700			$0	$0			$7,061,984	$491,700		$0	$0		$1,257,100

aportes en línea

Planilla Resumen

DATOS GENERALES DEL APORTANTE

Identificación	dv	Razon Social	Clase Aportante	Sucursal Principal	Direccion	Ciudad-Departamento	Teléfono	Exonerado SENA e ICBF
NIT 900375814	2	M.V.C. CONSTRUCTORES S.A.S.	B - MENOS DE 200 COTIZANTES	MVC CONSTRUCTORES	CRA 8 9 55	FUSAGASUGA-CUNDINAMARCA	3145879965	No

DATOS GENERALES DE LA LIQUIDACION

Periodo		Clave		Tipo	Fecha		Pago		
Pensión	Salud	Pago	Planilla	Planilla	Limite	Pago	Banco	Dias Mora	Valor
2026-08	2026-08	616075593	9510650894	Y	2026/09/03	2026/09/01	BANCO BBVA COLOMBIA S.A.	0	$1,257,100

RESUMEN DE PAGO

RIESGO	CODIGO	NIT	DV	AFILIADOS	VALOR LIQUIDADO	INTERESES MORA	Fondo Solidaridad Pensional	Intereses de Mora Fondo Solidaridad	Fondo Subsistencia	Intereses de Mora Fondo Subsistencia	SALDOS E INCAPACIDADES	VAL
AFP (ADMINISTRADORAS: 2)				2	$429,700	$0					$0	
COLPENSIONES	25-14	900,336,004	7	1	$149,500	$0	$0	$0	$0	$0	$0	
PROTECCION	230201	800,229,739	0	1	$280,200	$0	$0	$0	$0	$0	$0	
ARL (ADMINISTRADORAS: 1)				5	$491,700	$0					$0	
ARL SURA	14-11	890,903,790	5	5	$491,700	$0	$0	$0	$0	$0	$0	
EPS (ADMINISTRADORAS: 2)				2	$335,700	$0					$0	
FAMISANAR	EPS017	830,003,564	7	1	$218,900	$0	$0	$0	$0	$0	$0	
NUEVA E.P.S.	EPS037	900,156,264	2	1	$116,800	$0	$0	$0	$0	$0	$0	
TOTAL				5	$1,257,100	$0	$0	$0	$0	$0	$0	

Planilla Resumen

LOR A PAGAR
$429,700
$149,500
$280,200
$491,700
$491,700
$335,700
$218,900
$116,800
$1,257,100

aportes en línea

Resumen General de Pago

DATOS GENERALES DEL APORTANTE

Identificación	dv	Razon Social	Clase Aportante	Sucursal Principal	Direccion	Ciudad-Departamento	Teléfono	Exonerado SENA e ICBF
NIT 900375814	2	M V C CONSTRUCTORES SAS	B - MENOS DE 200 COTIZANTES	OFICINA	Cra 8 N° 9-55 piso 2	FUSAGASUGA-CUNDINAMARCA	8678401	Si

DATOS GENERALES DE LA LIQUIDACION

Periodo		Clave		Tipo	Fecha		Pago		
Pensión	Salud	Pago	Planilla	Planilla	Limite	Pago	Banco	Dias Mora	Valor
2026-08	2026-09	622489405	9510747655	E	2026/09/03	2026/09/03	BANCO BBVA COLOMBIA S.A.	0	$3,905,900

LIQUIDACION DETALLADA DE APORTES

EMPLEADO				PENSION			SALUD				CCF				RIESGOS				PARAFISCALES		
No.	Identificación		Nombres	Codigo	Días	IBC	Aporte	Codigo	Días	IBC	Aporte	Codigo	Días	IBC	Aporte	Codigo	Días	IBC	Aporte	Días	IBC	Aporte
Sucursal: OFICINA (7 Afiliados)						$14,554,526	$2,329,000			$14,554,526	$582,500			$13,515,371	$540,900			$14,554,526	$453,500		$0	$0
Centro de Trabajo: OBRA (2 Afiliados)						$5,750,905	$920,200			$5,750,905	$230,100			$5,750,905	$230,100			$5,750,905	$400,300		$0	$0
Ciudad: FUSAGASUGA Depto: CUNDINAMARCA (2 Afiliados)						$5,750,905	$920,200			$5,750,905	$230,100			$5,750,905	$230,100			$5,750,905	$400,300		$0	$0
1	CC	80499298	RODRIGUEZ FERNANDO	25-14	30	$1,750,905	$280,200	EPS017	30	$1,750,905	$70,100	CCF22	30	$1,750,905	$70,100	14-11	30	$1,750,905	$121,900	30	$0	$0
2	CC	11385018	VALENZUELA MAURICIO	25-14	30	$4,000,000	$640,000	EPS005	30	$4,000,000	$160,000	CCF22	30	$4,000,000	$160,000	14-11	30	$4,000,000	$278,400	30	$0	$0
Centro de Trabajo: OFICINA (4 Afiliados)						$7,052,716	$1,128,600			$7,052,716	$282,300			$7,052,716	$282,300			$7,052,716	$34,900		$0	$0
Ciudad: FUSAGASUGA Depto: CUNDINAMARCA (4 Afiliados)						$7,052,716	$1,128,600			$7,052,716	$282,300			$7,052,716	$282,300			$7,052,716	$34,900		$0	$0
3	CC	1072493530	MENDEZ CRISTIAN	230301	30	$1,800,000	$288,000	EPS017	30	$1,800,000	$72,000	CCF22	30	$1,800,000	$72,000	14-11	30	$1,800,000	$9,400	30	$0	$0
4	CC	39623007	TARQUINO CONSUELO	230301	30	$1,750,905	$280,200	EPS005	30	$1,750,905	$70,100	CCF22	30	$1,750,905	$70,100	14-11	30	$1,750,905	$9,200	30	$0	$0
5	CC	1136889670	VALENZUELA JULIAN	230301	30	$1,750,905	$280,200	EPS005	30	$1,750,905	$70,100	CCF22	30	$1,750,905	$70,100	14-11	30	$1,750,905	$9,200	30	$0	$0
6	CC	1003516316	VALENZUELA SHARICK	230301	7	$408,545	$65,400	EPS005	7	$408,545	$16,400	CCF22	7	$408,545	$16,400	14-11	7	$408,545	$0	7	$0	$0
7	CC	1003516316	VALENZUELA SHARICK	230301	23	$1,342,361	$214,800	EPS005	23	$1,342,361	$53,700	CCF22	23	$1,342,361	$53,700	14-11	23	$1,342,361	$7,100	23	$0	$0
Centro de Trabajo: OFICIOS VARIOS (1 Afiliados)						$1,750,905	$280,200			$1,750,905	$70,100			$711,750	$28,500			$1,750,905	$18,300		$0	$0
Ciudad: FUSAGASUGA Depto: CUNDINAMARCA (1 Afiliados)						$1,750,905	$280,200			$1,750,905	$70,100			$711,750	$28,500			$1,750,905	$18,300		$0	$0
8	CC	1069739686	MELO YUDY	230301	30	$1,750,905	$280,200	EPS017	30	$1,750,905	$70,100	CCF22	30	$711,750	$28,500	14-11	30	$1,750,905	$18,300	30	$0	$0
Total			**Afiliados(7)**			$14,554,526	$2,329,000			$14,554,526	$582,500			$13,515,371	$540,900			$14,554,526	$453,500		$0	$0

aportes en línea

Resumen General de Pago

DATOS GENERALES DEL APORTANTE

Identificación	dv	Razon Social	Clase Aportante	Sucursal Principal	Direccion	Ciudad-Departamento	Teléfono	Exonerado SENA e ICBF
NIT 900375814	2	M V C CONSTRUCTORES SAS	B - MENOS DE 200 COTIZANTES	OFICINA	Cra 8 N° 9-55 piso 2	FUSAGASUGA-CUNDINAMARCA	8678401	Si

DATOS GENERALES DE LA LIQUIDACION

Periodo		Clave		Tipo	Fecha		Pago		
Pensión	Salud	Pago	Planilla	Planilla	Limite	Pago	Banco	Dias Mora	Valor
2026-08	2026-09	622489405	9510747655	E	2026/09/03	2026/09/03	BANCO BBVA COLOMBIA S.A.	0	$3,905,900

RESUMEN DE PAGO

RIESGO	CODIGO	NIT	DV	AFILIADOS	VALOR LIQUIDADO	INTERESES MORA	Fondo Solidaridad Pensional	Intereses de Mora Fondo Solidaridad	Fondo Subsistencia	Intereses de Mora Fondo Subsistencia	SALDOS E INCAPACIDADES	VAL
AFP (ADMINISTRADORAS: 2)				7	$2,329,000	$0					$0	
COLPENSIONES	25-14	900,336,004	7	2	$920,200	$0	$0	$0	$0	$0	$0	
PORVENIR	230301	800,224,808	8	5	$1,408,800	$0	$0	$0	$0	$0	$0	
ARL (ADMINISTRADORAS: 1)				7	$453,500	$0					$0	
ARL SURA	14-11	890,903,790	5	7	$453,500	$0	$0	$0	$0	$0	$0	
CCF (ADMINISTRADORAS: 1)				7	$540,900	$0					$0	
COLSUBSIDIO	CCF22	860,007,336	1	7	$540,900	$0	$0	$0	$0	$0	$0	
EPS (ADMINISTRADORAS: 2)				7	$582,500	$0					$0	
FAMISANAR	EPS017	830,003,564	7	3	$212,200	$0	$0	$0	$0	$0	$0	
SANITAS	EPS005	800,251,440	6	4	$370,300	$0	$0	$0	$0	$0	$0	
TOTAL				7	$3,905,900	$0	$0	$0	$0	$0	$0	

Resumen General de Pago

LOR A PAGAR
$2,329,000
$920,200
$1,408,800
$453,500
$453,500
$540,900
$540,900
$582,500
$212,200
$370,300
$3,905,900

SuAporte | REPORTE INDIVIDUAL

Fecha creación reporte 2026-10-28, 03:44:08 PM **Tipo Planilla** I **Número Planilla** 88815469

Periodo Cotización 202609 **Periodo Servicio** 202609

Cliente:

PAGADA 2026-10-13

I. DATOS DEL APORTANTE

Razón Social	JOSE FERNANDO ANGULO CORTES				
Documento	CC 79418636	**Dirección**	CR 21 #159 A - 27 APTO 402		
Tipo de Empresa	INDEPENDIENTE	**Teléfono**	3350882		
Tipo Persona	NATURAL	**Forma Presentación**	ÚNICO	**Total Afiliados**	1
Ciudad	BOGOTA D.C.	**Departamento**	BOGOTA D.C.		
Representante Legal		**Identificación**			

II. DATOS DEL AFILIADO

Documento	CC 79418636		Residente		Exonerado	N	**Apellidos y Nombres**	**Código Ciudad - Departamento**	**Centro de Trabajo**	**Ubicación Laboral**
Tipo Cotizante	57	00					ANGULO CORTES JOSE FERNANDO	11001000 - 11		BOGOTA D.C.

III. APORTE POR CADA UNA DE LAS ADMINISTRADORAS ASOCIADAS AL AFILIADO:

Novedades																				Extranjero	Tipo salario	Salario	Pensión							Salud						Riesgos					Caja				Parafiscales			
ING	RET	TDE	TAE	TDP	TAP	VSP	COR	VST	SLN	IGE	LMA	VAC	AVP	VCT	IRP	Días AFP	Días EPS	Días ARP	Días CCF				Código AFP	Código Tras. AFP	Tarifa AFP	IBC	Total Aporte AFP	Total Aporte FSP	Total Aporte FSPS	Código EPS	Código Tras. EPS	Tarifa EPS	IBC EPS	Aporte Salud	Aporte UPC	Código ARL	Clase Riesgo	Tarifa ARL	IBC ARL	Aporte Riesgos	Código CCF	Tarifa CCF	IBC CCF	Aporte Caja	Tarifa SENA	Aporte SENA	Tarifa ICBF	Aporte ICBF
															0	30	30	30	30			$ 1.750.905	25-14		16 %	$ 1.750.905	$ 280.200	$ 0	$ 0	EPS008		12,5 %	$ 1.750.905	$ 218.900	$ 0	14-11	1	0,522 %	$ 1.750.905	$ 9.200	CCF24	2 %	$ 1.750.905	$ 35.100	0 %	$ 0	0 %	$ 0

IV.TOTALES

Total Aportes Pensión	Total Aportes FSP	Total Aportes FSPS	Total Aportes Salud	Total Aportes Riesgos	Total Aportes Cajas	Total Aportes SENA	Total Aportes ICBF	Total Aportes ESAP	Total Aportes MEN	Total Final
COLPENSIONES	FSP SOLIDARIDAD	FSP SUBSISTENCIA	COMPENSAR EPS	ARL SURA	COMPENSAR CCF	SENA	ICBF	ESAP	MEN	
$ 280.200	$ 0	$ 0	$ 218.900	$ 9.200	$ 35.100	$ 0	$ 0	$ 0	$ 0	$ 543.400

Enlace Operativo – Línea Expertos en PILA: Barranquilla (605) 385 24 44 · Bogotá (601) 742 44 88 · Bucaramanga (607) 697 87 27 · Cali (602) 485 94 44 · Cartagena (605) 693 77 27 · Pereira (606) 340 13 27 · Manizales (606) 892 80 27 · Medellín (604) 604 27 27 · Desde otras ciudades: 01 8000 51 99 77 · WhatsApp: 3164416952

compensar | miplanilla.com

PLANILLA INTEGRADA DE AUTOLIQUIDACION DE APORTES

DATOS DEL APORTANTE						
TIPO	NÚMERO	NOMBRE APORTANTE	DIRECCIÓN	TELÉFONO	CORREO	EXONERADO PAGO PARAFISCALES Y SALUD
CC	1069769215	JOSE DAVID GONZALEZ GARCIA	tv 23 b #2 n 03	8028166	jdgonzalezgarcia@hotmail.com	
FORMA PRESENTACIÓN	CLASE APORTANTE	NOMBRE SUCURSAL / CÓDIGO	DEPARTAMENTO	CIUDAD / MUNICIPIO		
ÚNICA	I – Independiente		CUNDINAMARCA	FUSAGASUGÁ		NO

DATOS DE LA PLANILLA					
PLANILLA ASOCIADA	FECHA PAGO ASOCIADA (DIA/MES/AÑO)	NÚMERO PLANILLA	FECHA PAGO (DIA/MES/AÑO)	CANTIDAD EMPLEADOS	CANTIDAD UPC
		95365288	13/10/2026	1	0
PERIODO SALUD	PERIODO PENSIÓN	TIPO PLANILLA	TOTAL NÓMINA	TOTAL A PAGAR	
2026-09	2026-09	I	$0	$520.200	

TOTALES POR SUBSISTEMAS

TOTALES SALUD

Código EPS	Nombre	NIT	Cotización Obligatoria	UPC Adicional	Incapacidades		Licencia Maternidad		Días Mora	Valor Mora Cotización	Valor Mora UPC	Total a Pagar	No. Afiliados
					No. Autorización	Valor	No. Autorización	Valor					
EPS002	Salud Total EPS	800130907-4	218.900	0		0		0	7	1.200	0	220.100	1

TOTALES PENSIÓN

Código AFP	Nombre	NIT	Cotización Obligatoria	Aporte Voluntario Afiliado	Aporte Voluntario Aportante	Aporte FSP - Solidaridad	Aporte FSP - Subsistencia	Días Mora	Valor Mora Cotización	Valor Mora FSP	Total a Pagar	No. Afiliados
230301	Porvenir	800224808-8	280.200	0	0	0	0	7	1.500	0	281.700	1

TOTALES RIESGOS LABORALES

Código ARL	Nombre	NIT	Cotización Obligatoria	Incapacidades		Aportes Otros Sistemas	Valor Neto Cotización	Días Mora	Valor Mora Cotización	Subtotal Cotización	No. Radicado Saldo a Favor	Valor Saldo a Favor	Fondo Solidaridad	Total a Pagar	No. Afiliados
				No. Autorización	Valor										
14-4	Vida Colpatria S.A.	860002183-9	18.300				18.300	7	100	18.400			183	18.400	1

TOTALES CAJAS

Código CCF	Nombre	NIT	Valor Aporte	Días Mora	Valor Mora Aporte	Total a Pagar	No. Afiliados

TOTALES PARAFISCALES

Valor Aporte	Días Mora	Valor Mora Aporte	Total a Pagar	No. Afiliados
SENA				
0	7	0	0	0
ICBF				
0	7	0	0	0
ESAP				
MEN				

TOTALES POR SUBSISTEMA

Tipo Administradora	No. Administradoras Reportadas	Valor antes de IGE, LMA, IRP y Mora	Total a Pagar
Salud	1	218.900	220.100
Pensión	1	280.200	281.700
Riesgos Laborales	1	18.300	18.400
CCF	0	0	0
ESAP	0	0	0
ICBF	0	0	0
MEN	0	0	0
SENA	0	0	0
TOTALES	3	517.400	520.200

PAGADA

Este documento está clasificado como PRIVADO por parte de Compensar Operador de Información

compensar | miplanilla.com

PLANILLA INTEGRADA DE AUTOLIQUIDACION DE APORTES

DATOS DEL APORTANTE						
TIPO	NÚMERO	NOMBRE APORTANTE	DIRECCIÓN	TELÉFONO	CORREO	EXONERADO PAGO PARAFISCALES Y SALUD
CC	1069769215	JOSE DAVID GONZALEZ GARCIA	tv 23 b #2 n 03	8028166	jdgonzalezgarcia@hotmail.com	
FORMA PRESENTACIÓN	CLASE APORTANTE	NOMBRE SUCURSAL / CÓDIGO	DEPARTAMENTO	CIUDAD / MUNICIPIO		
ÚNICA	I – Independiente		CUNDINAMARCA	FUSAGASUGÁ		NO

DATOS DE LA PLANILLA					
PLANILLA ASOCIADA	FECHA PAGO ASOCIADA (DIA/MES/AÑO)	NÚMERO PLANILLA	FECHA PAGO (DIA/MES/AÑO)	CANTIDAD EMPLEADOS	CANTIDAD UPC
		95365288	13/10/2026	1	0
PERIODO SALUD	PERIODO PENSIÓN	TIPO PLANILLA	TOTAL NÓMINA	TOTAL A PAGAR	
2026-09	2026-09	I	$0	$520.200	

DETALLE POR COTIZANTE

INFORMACIÓN COTIZANTE								INFORMACIÓN NOVEDADES																PENSIÓN								SALUD				RIESGOS LABORALES					CCF				PARAFISCALES				
No.	Tipo y Número de Identificación	Apellidos y Nombres	Cotizante	Subtipo	Extranjero	Colom. exterior	Excenvado	ING	RET	TDE	TAE	TDP	TAP	VSP	VST	SLN	IGE	LMA	VAC	AVP	VCT	IRL	CORRECCIÓN	Cód. AFP	IBC AFP	Días	Cotización	Voluntario Afiliado	Voluntario Aportante	Fondo pensional de solidaridad	Fondo pensional de subsistencia	Cód. EPS	IBC EPS	Días	Cotización / Valor UPC	Cód. ARL	IBC ARL	Días	Clase de Riesgo	Cotización	Código CCF	IBC CCF	Días	Aporte CCF	IBC otros parafiscales	Aporte SENA	Aporte ICBF	Aporte ESAP	Aporte MEN
1	CC 1069769215	GONZALEZ GARCIA JOSE DAVID	59	0			N																	230301	1.750.905	30	280.200	0	0	0	0	EPS002	1.750.905	30	218.900	14-4	1.750.905	30	2	18.300		0	0	0	0	0	0	0	0

PAGADA

Este documento está clasificado como PRIVADO por parte de Compensar Operador de Información

PAGOSIMPLE | AUTOLIQUIDACION CONSOLIDADA

Fecha creación reporte: 2026-10-07, 02:03:43 PM **Tipo Planilla:** I: PLANILLA INDEPENDIENTES **Numéro Planilla:** 1084861126

Periodo Cotización: septiembre de 2026 **Periodo Servicio:** septiembre de 2026 **Referencia pago (PIN):** 8822765257

PAGADO 07/10/2026

I. DATOS DEL APORTANTE

Razón Social	OSCAR JAVIER ALBA ROBAYO		
Documento	CC79735927	**Dirección**	CALLE 23 N 10 46 CS 8 SAN MATEO
Tipo de Empresa	INDEPENDIENTE	**Teléfono**	3167468197
Tipo Persona	NATURAL	**Forma Presentación**	ÚNICO
Ciudad	FUSAGASUGA	**Departamento**	CUNDINAMARCA
Representante Legal		**Identificación**	
Total Afiliados	1	**ARP**	NINGUNA ARP

II. DETALLE DEL APORTANTE

Datos del Afiliado				Novedades																		Pensiones			Salud			Riesgos			Cajas			Parafiscales				Total
Identificación	Apellidos y Nombres	Tipo Cotizante	Subtipo Cotizante	ING	RET	RET P	TDE	TAE	TDP	TAP	VSP	COR	VST	SLN	IGE	LMA	VAC	AVP	VCT	IRP	Días AFP	Días EPS	Días ARP	Días CCF	Administradora	IBC Pensión	Aporte Pensión	Administradora	IBC Salud	Aporte Salud	Tarifa	IBC Riesgos	Aporte Riesgos	Administradora	IBC Caja	Aporte Caja	Aporte SENA	Aporte ICBF	ESAP	Aporte Ministerio	Total
CC 79735927	OSCAR JAVIER ALBA ROBAYO	03	00																	0	30	30	0	0	(230301) PORVENIR	$ 1.750.905	$ 280.200	(EPS037) NUEVA EPS S.A.	$ 1.750.905	$ 218.900	0,000	$ 0	$ 0	(NIN-CC) NINGUNA CCF	$ 0	$ 0	$ 0	$ 0	$ 0	$ 0	$ 499.100

III.TOTALES

IBC Pensión	IBC Salud	IBC Riesgos	IBC Cajas	Aportes Pensión	Aportes Salud	Aportes Riesgos	Aportes Cajas	Aportes Sena	Aportes ICBF	Aportes ESAP	Aportes Min Educación	(Incapacidades, Licencias, Saldos a Favor) EPS	Incapacidades ARP	SUBTOTAL SIN INTERESES DE MORA	TOTAL INTERESES DE MORA	TOTAL FINAL
$ 1.750.905	$ 1.750.905	$ 0	$ 0	$ 280.200	$ 218.900	$ 0	$ 0	$ 0	$ 0	$ 0	$ 0	$ 0	$ 0	$ 499.100	$ 0	$ 499.100

Líneas de Servicio FonoSIMPLE: Bogotá 601 4446634 - Cali: 602 5540577 - Medellín: 604 5146669 - Bucaramanga: 607 6438000 - Cartagena: 605 6945444 - Pereira: 606 3402582 - Barranquilla: 605 3618850 - Resto del País: 018000 971 971 - ¡Más que Fácil, SIMPLE!

¡El Poder de lo SIMPLE!

Antes de imprimir, asegúrese que sea realmente necesario. Proteger el medio ambiente está en nuestras manos.

aportes en línea

Planilla Resumen

DATOS GENERALES DEL APORTANTE

Identificación	dv	Razon Social	Clase Aportante	Sucursal Principal	Direccion	Ciudad-Departamento	Teléfono	Exonerado SENA e ICBF
NIT 900375814	2	M.V.C. CONSTRUCTORES S.A.S.	B - MENOS DE 200 COTIZANTES	MVC CONSTRUCTORES	CRA 8 9 55	FUSAGASUGA-CUNDINAMARCA	3145879965	No

DATOS GENERALES DE LA LIQUIDACION

Periodo		Clave		Tipo	Fecha		Pago		
Pensión	Salud	Pago	Planilla	Planilla	Limite	Pago	Banco	Dias Mora	Valor
2026-09	2026-09	701424408	9512187746	Y	2026/10/05	2026/10/01	BANCO BBVA COLOMBIA S.A.	0	$1,599,600

LIQUIDACION DETALLADA DE APORTES

EMPLEADO				NOVEDADES																PENSION				SALUD				CCF				RIESGOS				PARAFISCALES				
No.	Identificación		Nombre	ing	ret	tde	tae	tdp	tap	vsp	cor	vst	sln	ige	lma	vac	avp	vct	irl	vip	Codigo	Dias	IBC	Aporte	Codigo	Dias	IBC	Aporte	Codigo	Dias	IBC	Aporte	Codigo	Dias	IBC	Aporte	Dias	IBC	Aporte	Exonerado SENA e ICBF	Total Aportes
1	CC	79735927	ALBA ROBAYO OSCAR JAVIER																			0	$0	$0		0	$0	$0		0	$0	$0	14-11	30	$1,750,905	$121,900	0	$0	$0	No	$121,900
2	CC	83233291	GOMEZ CRUZ ARMANDO																		25-14	30	$1,750,905	$280,200	EPS037	30	$1,750,905	$218,900		0	$0	$0	14-11	30	$1,750,905	$121,900	0	$0	$0	No	$621,000
3	CC	11308489	SALAS GODOY LUIS CARLOS																			0	$0	$0		0	$0	$0		0	$0	$0	14-11	30	$1,750,905	$121,900	0	$0	$0	No	$121,900
4	CC	73188567	TORRES CORREA JOSE YESID																		230201	30	$1,750,905	$280,200	EPS017	30	$1,750,905	$218,900		0	$0	$0	14-11	30	$1,750,905	$121,900	0	$0	$0	No	$621,000
5	CC	14248264	VALENZUELA CARRANZA CARLOS ARTURO		T																	0	$0	$0		0	$0	$0		0	$0	$0	14-11	28	$1,634,178	$113,800	0	$0	$0	No	$113,800
Total	**Afiliados(5)**																						$3,501,810	$560,400			$3,501,810	$437,800			$0	$0			$8,637,798	$601,400		$0	$0		$1,599,600

aportes en línea

Planilla Resumen

DATOS GENERALES DEL APORTANTE

Identificación	dv	Razon Social	Clase Aportante	Sucursal Principal	Direccion	Ciudad-Departamento	Teléfono	Exonerado SENA e ICBF
NIT 900375814	2	M.V.C. CONSTRUCTORES S.A.S.	B - MENOS DE 200 COTIZANTES	MVC CONSTRUCTORES	CRA 8 9 55	FUSAGASUGA-CUNDINAMARCA	3145879965	No

DATOS GENERALES DE LA LIQUIDACION

Periodo		Clave		Tipo	Fecha		Pago		
Pensión	Salud	Pago	Planilla	Planilla	Limite	Pago	Banco	Dias Mora	Valor
2026-09	2026-09	701424408	9512187746	Y	2026/10/05	2026/10/01	BANCO BBVA COLOMBIA S.A.	0	$1,599,600

RESUMEN DE PAGO

RIESGO	CODIGO	NIT	DV	AFILIADOS	VALOR LIQUIDADO	INTERESES MORA	Fondo Solidaridad Pensional	Intereses de Mora Fondo Solidaridad	Fondo Subsistencia	Intereses de Mora Fondo Subsistencia	SALDOS E INCAPACIDADES	VALOR A PAGAR
AFP (ADMINISTRADORAS: 2)				2	$560,400	$0					$0	$560,400
COLPENSIONES	25-14	900,336,004	7	1	$280,200	$0	$0	$0	$0	$0	$0	$280,200
PROTECCION	230201	800,229,739	0	1	$280,200	$0	$0	$0	$0	$0	$0	$280,200
ARL (ADMINISTRADORAS: 1)				5	$601,400	$0					$0	$601,400
ARL SURA	14-11	890,903,790	5	5	$601,400	$0	$0	$0	$0	$0	$0	$601,400
EPS (ADMINISTRADORAS: 2)				2	$437,800	$0					$0	$437,800
FAMISANAR	EPS017	830,003,564	7	1	$218,900	$0	$0	$0	$0	$0	$0	$218,900
NUEVA E.P.S.	EPS037	900,156,264	2	1	$218,900	$0	$0	$0	$0	$0	$0	$218,900
TOTAL				**5**	**$1,599,600**	**$0**	**$0**	**$0**	**$0**	**$0**	**$0**	**$1,599,600**

aportes en línea

Resumen General de Pago

DATOS GENERALES DEL APORTANTE

Identificación	dv	Razon Social	Clase Aportante	Sucursal Principal	Direccion	Ciudad-Departamento	Teléfono	Exonerado SENA e ICBF
NIT 900375814	2	M V C CONSTRUCTORES SAS	B - MENOS DE 200 COTIZANTES	OFICINA	Cra 8 N° 9-55 piso 2	FUSAGASUGA-CUNDINAMARCA	8678401	Si

DATOS GENERALES DE LA LIQUIDACION

Periodo		Clave		Tipo	Fecha		Pago		
Pensión	Salud	Pago	Planilla	Planilla	Limite	Pago	Banco	Dias Mora	Valor
2026-09	2026-10	701459031	9512202381	E	2026/10/05	2026/10/01	BANCO BBVA COLOMBIA S.A.	0	$3,908,000

LIQUIDACION DETALLADA DE APORTES

EMPLEADO				PENSION			SALUD				CCF				RIESGOS				PARAFISCALES		
No.	Identificación		Nombres	Codigo	Días	IBC	Aporte	Codigo	Días	IBC	Aporte	Codigo	Días	IBC	Aporte	Codigo	Días	IBC	Aporte	Días	IBC	Aporte
Sucursal: OFICINA (7 Afiliados)						$14,554,525	$2,329,000			$14,554,525	$582,500			$13,515,370	$540,900			$14,554,525	$455,600		$0	$0
Centro de Trabajo: OBRA (2 Afiliados)						$5,750,905	$920,200			$5,750,905	$230,100			$5,750,905	$230,100			$5,750,905	$400,300		$0	$0
Ciudad: FUSAGASUGA Depto: CUNDINAMARCA (2 Afiliados)						$5,750,905	$920,200			$5,750,905	$230,100			$5,750,905	$230,100			$5,750,905	$400,300		$0	$0
1	CC	80499298	RODRIGUEZ FERNANDO	25-14	30	$1,750,905	$280,200	EPS017	30	$1,750,905	$70,100	CCF22	30	$1,750,905	$70,100	14-11	30	$1,750,905	$121,900	30	$0	$0
2	CC	11385018	VALENZUELA MAURICIO	25-14	30	$4,000,000	$640,000	EPS005	30	$4,000,000	$160,000	CCF22	30	$4,000,000	$160,000	14-11	30	$4,000,000	$278,400	30	$0	$0
Centro de Trabajo: OFICINA (4 Afiliados)						$7,052,715	$1,128,600			$7,052,715	$282,300			$7,052,715	$282,300			$7,052,715	$37,000		$0	$0
Ciudad: FUSAGASUGA Depto: CUNDINAMARCA (4 Afiliados)						$7,052,715	$1,128,600			$7,052,715	$282,300			$7,052,715	$282,300			$7,052,715	$37,000		$0	$0
3	CC	1072493530	MENDEZ CRISTIAN	230301	30	$1,800,000	$288,000	EPS017	30	$1,800,000	$72,000	CCF22	30	$1,800,000	$72,000	14-11	30	$1,800,000	$9,400	30	$0	$0
4	CC	39623007	TARQUINO CONSUELO	230301	30	$1,750,905	$280,200	EPS005	30	$1,750,905	$70,100	CCF22	30	$1,750,905	$70,100	14-11	30	$1,750,905	$9,200	30	$0	$0
5	CC	1136889670	VALENZUELA JULIAN	230301	30	$1,750,905	$280,200	EPS005	30	$1,750,905	$70,100	CCF22	30	$1,750,905	$70,100	14-11	30	$1,750,905	$9,200	30	$0	$0
6	CC	1003516316	VALENZUELA SHARICK	230301	30	$1,750,905	$280,200	EPS005	30	$1,750,905	$70,100	CCF22	30	$1,750,905	$70,100	14-11	30	$1,750,905	$9,200	30	$0	$0
Centro de Trabajo: OFICIOS VARIOS (1 Afiliados)						$1,750,905	$280,200			$1,750,905	$70,100			$711,750	$28,500			$1,750,905	$18,300		$0	$0
Ciudad: FUSAGASUGA Depto: CUNDINAMARCA (1 Afiliados)						$1,750,905	$280,200			$1,750,905	$70,100			$711,750	$28,500			$1,750,905	$18,300		$0	$0
7	CC	1069739686	MELO YUDY	230301	30	$1,750,905	$280,200	EPS017	30	$1,750,905	$70,100	CCF22	30	$711,750	$28,500	14-11	30	$1,750,905	$18,300	30	$0	$0
Total Afiliados(7)						$14,554,525	$2,329,000			$14,554,525	$582,500			$13,515,370	$540,900			$14,554,525	$455,600		$0	$0

aportes en línea

Resumen General de Pago

DATOS GENERALES DEL APORTANTE

Identificación	dv	Razon Social	Clase Aportante	Sucursal Principal	Direccion	Ciudad-Departamento	Teléfono	Exonerado SENA e ICBF
NIT 900375814	2	M V C CONSTRUCTORES SAS	B - MENOS DE 200 COTIZANTES	OFICINA	Cra 8 N° 9-55 piso 2	FUSAGASUGA-CUNDINAMARCA	8678401	Si

DATOS GENERALES DE LA LIQUIDACION

Periodo		Clave		Tipo	Fecha		Pago		
Pensión	Salud	Pago	Planilla	Planilla	Limite	Pago	Banco	Dias Mora	Valor
2026-09	2026-10	701459031	9512202381	E	2026/10/05	2026/10/01	BANCO BBVA COLOMBIA S.A.	0	$3,908,000

RESUMEN DE PAGO

RIESGO	CODIGO	NIT	DV	AFILIADOS	VALOR LIQUIDADO	INTERESES MORA	Fondo Solidaridad Pensional	Intereses de Mora Fondo Solidaridad	Fondo Subsistencia	Intereses de Mora Fondo Subsistencia	SALDOS E INCAPACIDADES	VAL
AFP (ADMINISTRADORAS: 2)				7	$2,329,000	$0					$0	
COLPENSIONES	25-14	900,336,004	7	2	$920,200	$0	$0	$0	$0	$0	$0	
PORVENIR	230301	800,224,808	8	5	$1,408,800	$0	$0	$0	$0	$0	$0	
ARL (ADMINISTRADORAS: 1)				7	$455,600	$0					$0	
ARL SURA	14-11	890,903,790	5	7	$455,600	$0	$0	$0	$0	$0	$0	
CCF (ADMINISTRADORAS: 1)				7	$540,900	$0					$0	
COLSUBSIDIO	CCF22	860,007,336	1	7	$540,900	$0	$0	$0	$0	$0	$0	
EPS (ADMINISTRADORAS: 2)				7	$582,500	$0					$0	
FAMISANAR	EPS017	830,003,564	7	3	$212,200	$0	$0	$0	$0	$0	$0	
SANITAS	EPS005	800,251,440	6	4	$370,300	$0	$0	$0	$0	$0	$0	
TOTAL				7	$3,908,000	$0	$0	$0	$0	$0	$0	

Resumen General de Pago

LOR A PAGAR
$2,329,000
$920,200
$1,408,800
$455,600
$455,600
$540,900
$540,900
$582,500
$212,200
$370,300
$3,908,000

compensar | miplanilla.com

PLANILLA INTEGRADA DE AUTOLIQUIDACION DE APORTES

DATOS DEL APORTANTE						
TIPO	NÚMERO	NOMBRE APORTANTE	DIRECCIÓN	TELÉFONO	CORREO	EXONERADO PAGO PARAFISCALES Y SALUD
CC	1069769215	JOSE DAVID GONZALEZ GARCIA	tv 23 b #2 n 03	8028166	jdgonzalezgarcia@hotmail.com	
FORMA PRESENTACIÓN	CLASE APORTANTE	NOMBRE SUCURSAL / CÓDIGO	DEPARTAMENTO	CIUDAD / MUNICIPIO		
ÚNICA	I – Independiente		CUNDINAMARCA	FUSAGASUGÁ		NO

DATOS DE LA PLANILLA					
PLANILLA ASOCIADA	FECHA PAGO ASOCIADA (DIA/MES/AÑO)	NÚMERO PLANILLA	FECHA PAGO (DIA/MES/AÑO)	CANTIDAD EMPLEADOS	CANTIDAD UPC
		96209209	09/11/2026	1	0
PERIODO SALUD	PERIODO PENSIÓN	TIPO PLANILLA	TOTAL NÓMINA	TOTAL A PAGAR	
2026-10	2026-10	I	$0	$518.700	

TOTALES POR SUBSISTEMAS

TOTALES SALUD

Código EPS	Nombre	NIT	Cotización Obligatoria	UPC Adicional	Incapacidades		Licencia Maternidad		Días Mora	Valor Mora Cotización	Valor Mora UPC	Total a Pagar	No. Afiliados
					No. Autorización	Valor	No. Autorización	Valor					
EPS002	Salud Total EPS	800130907-4	218.900	0		0		0	3	500	0	219.400	1

TOTALES PENSIÓN

Código AFP	Nombre	NIT	Cotización Obligatoria	Aporte Voluntario Afiliado	Aporte Voluntario Aportante	Aporte FSP - Solidaridad	Aporte FSP - Subsistencia	Días Mora	Valor Mora Cotización	Valor Mora FSP	Total a Pagar	No. Afiliados
230301	Porvenir	800224808-8	280.200	0	0	0	0	3	700	0	280.900	1

TOTALES RIESGOS LABORALES

Código ARL	Nombre	NIT	Cotización Obligatoria	Incapacidades		Aportes Otros Sistemas	Valor Neto Cotización	Días Mora	Valor Mora Cotización	Subtotal Cotización	No. Radicado Saldo a Favor	Valor Saldo a Favor	Fondo Solidaridad	Total a Pagar	No. Afiliados
				No. Autorización	Valor										
14-4	Vida Colpatria S.A.	860002183-9	18.300				18.300	3	100	18.400			183	18.400	1

TOTALES CAJAS

Código CCF	Nombre	NIT	Valor Aporte	Días Mora	Valor Mora Aporte	Total a Pagar	No. Afiliados

TOTALES PARAFISCALES

Valor Aporte	Días Mora	Valor Mora Aporte	Total a Pagar	No. Afiliados
SENA				
0	3	0	0	0
ICBF				
0	3	0	0	0
ESAP				
MEN				

TOTALES POR SUBSISTEMA

Tipo Administradora	No. Administradoras Reportadas	Valor antes de IGE, LMA, IRP y Mora	Total a Pagar
Salud	1	218.900	219.400
Pensión	1	280.200	280.900
Riesgos Laborales	1	18.300	18.400
CCF	0	0	0
ESAP	0	0	0
ICBF	0	0	0
MEN	0	0	0
SENA	0	0	0
TOTALES	3	517.400	518.700

PAGADA

Este documento está clasificado como PRIVADO por parte de Compensar Operador de Información

compensar | miplanilla.com

PLANILLA INTEGRADA DE AUTOLIQUIDACION DE APORTES

DATOS DEL APORTANTE						
TIPO	NÚMERO	NOMBRE APORTANTE	DIRECCIÓN	TELÉFONO	CORREO	EXONERADO PAGO PARAFISCALES Y SALUD
CC	1069769215	JOSE DAVID GONZALEZ GARCIA	tv 23 b #2 n 03	8028166	jdgonzalezgarcia@hotmail.com	
FORMA PRESENTACIÓN	CLASE APORTANTE	NOMBRE SUCURSAL / CÓDIGO	DEPARTAMENTO	CIUDAD / MUNICIPIO		
ÚNICA	I – Independiente		CUNDINAMARCA	FUSAGASUGÁ		NO

DATOS DE LA PLANILLA					
PLANILLA ASOCIADA	FECHA PAGO ASOCIADA (DIA/MES/AÑO)	NÚMERO PLANILLA	FECHA PAGO (DIA/MES/AÑO)	CANTIDAD EMPLEADOS	CANTIDAD UPC
		96209209	09/11/2026	1	0
PERIODO SALUD	PERIODO PENSIÓN	TIPO PLANILLA	TOTAL NÓMINA	TOTAL A PAGAR	
2026-10	2026-10	I	$0	$518.700	

DETALLE POR COTIZANTE

INFORMACIÓN COTIZANTE								INFORMACIÓN NOVEDADES																PENSIÓN								SALUD				RIESGOS LABORALES					CCF				PARAFISCALES				
No.	Tipo y Número de Identificación	Apellidos y Nombres	Cotizante	Subtipo	Extranjero	Colom. exterior	Excenuado	ING	RET	TDE	TAE	TDP	TAP	VSP	VST	SLN	IGE	LMA	VAC	AVP	VCT	IRL	CORRECCIÓN	Cód. AFP	IBC AFP	Días	Cotización	Voluntario Afiliado	Voluntario Aportante	Fondo pensional de solidaridad	Fondo pensional de subsistencia	Cód. EPS	IBC EPS	Días	Cotización / Valor UPC	Cód. ARL	IBC ARL	Días	Clase de Riesgo	Cotización	Código CCF	IBC CCF	Días	Aporte CCF	IBC otros parafiscales	Aporte SENA	Aporte ICBF	Aporte ESAP	Aporte MEN
1	CC 1069769215	GONZALEZ GARCIA JOSE DAVID	59	0			N																	230301	1.750.905	30	280.200	0	0	0	0	EPS002	1.750.905	30	218.900	14-4	1.750.905	30	2	18.300		0	0	0	0	0	0	0	0	0

PAGADA

Este documento está clasificado como PRIVADO por parte de Compensar Operador de Información

PAGOSIMPLE | AUTOLIQUIDACION CONSOLIDADA

Fecha creación reporte: 2026-11-04, 09:51:41 AM **Tipo Planilla:** I: PLANILLA INDEPENDIENTES **Numéro Planilla:** 1085766686

Periodo Cotización: octubre de 2026 **Periodo Servicio:** octubre de 2026 **Referencia pago (PIN):** 8822765257

PAGADO 04/11/2026

I. DATOS DEL APORTANTE

Razón Social	OSCAR JAVIER ALBA ROBAYO		
Documento	CC79735927	**Dirección**	CALLE 23 N 10 46 CS 8 SAN MATEO
Tipo de Empresa	INDEPENDIENTE	**Teléfono**	3167468197
Tipo Persona	NATURAL	**Forma Presentación**	ÚNICO
Ciudad	FUSAGASUGA	**Departamento**	CUNDINAMARCA
Representante Legal		**Identificación**	
Total Afiliados	1	**ARP**	NINGUNA ARP

II. DETALLE DEL APORTANTE

Datos del Afiliado				Novedades																				Pensiones			Salud			Riesgos			Cajas			Parafiscales					Total
Identificación	Apellidos y Nombres	Tipo Cotizante	Subtipo Cotizante	ING	RET	RET P	TDE	TAE	TDP	TAP	VSP	COR	VST	SLN	IGE	LMA	VAC	AVP	VCT	IRP	Días APP	Días EPS	Días ARP	Días CCF	Administradora	IBC Pensión	Aporte Pensión	Administradora	IBC Salud	Aporte Salud	Tarifa	IBC Riesgos	Aporte Riesgos	Administradora	IBC Caja	Aporte Caja	Aporte SENA	Aporte ICBF	ESAP	Aporte Ministerio	Total
CC 79735927	OSCAR JAVIER ALBA ROBAYO	03	00																	0	30	30	0	0	(230301) PORVENIR	$ 1.750.905	$ 280.200	(EPS037) NUEVA EPS S.A.	$ 1.750.905	$ 218.900	0,000	$ 0	$ 0	(NIN-CC) NINGUNA CCF	$ 0	$ 0	$ 0	$ 0	$ 0	$ 0	$ 499.100

III.TOTALES

IBC Pensión	IBC Salud	IBC Riesgos	IBC Cajas	Aportes Pensión	Aportes Salud	Aportes Riesgos	Aportes Cajas	Aportes Sena	Aportes ICBF	Aportes ESAP	Aportes Min Educación	(Incapacidades, Licencias, Saldos a Favor) EPS	Incapacidades ARP	SUBTOTAL SIN INTERESES DE MORA	TOTAL INTERESES DE MORA	TOTAL FINAL
$ 1.750.905	$ 1.750.905	$ 0	$ 0	$ 280.200	$ 218.900	$ 0	$ 0	$ 0	$ 0	$ 0	$ 0	$ 0	$ 0	$ 499.100	$ 0	$ 499.100

Líneas de Servicio FonoSIMPLE: Bogotá 601 4446634 - Cali: 602 5540577 - Medellín: 604 5146669 - Bucaramanga: 607 6438000 - Cartagena: 605 6945444 - Pereira: 606 3402582 - Barranquilla: 605 3618850 - Resto del País: 018000 971 971 - ¡Más que Fácil, SIMPLE!

¡El Poder de lo SIMPLE!

Antes de imprimir, asegúrese que sea realmente necesario. Proteger el medio ambiente está en nuestras manos.

aportes en línea

Resumen General de Pago

DATOS GENERALES DEL APORTANTE

Identificación	dv	Razon Social	Clase Aportante	Sucursal Principal	Direccion	Ciudad-Departamento	Teléfono	Exonerado SENA e ICBF
NIT 900375814	2	M V C CONSTRUCTORES SAS	B - MENOS DE 200 COTIZANTES	OFICINA	Cra 8 N° 9-55 piso 2	FUSAGASUGA-CUNDINAMARCA	8678401	Si

DATOS GENERALES DE LA LIQUIDACION

Periodo		Clave		Tipo	Fecha		Pago		
Pensión	Salud	Pago	Planilla	Planilla	Limite	Pago	Banco	Dias Mora	Valor
2026-10	2026-11	799663978	9513918173	E	2026/11/05	2026/11/04	BANCO BBVA COLOMBIA S.A.	0	$3,908,000

LIQUIDACION DETALLADA DE APORTES

EMPLEADO				PENSION			SALUD				CCF				RIESGOS				PARAFISCALES		
No.	Identificación		Nombres	Codigo	Días	IBC	Aporte	Codigo	Días	IBC	Aporte	Codigo	Días	IBC	Aporte	Codigo	Días	IBC	Aporte	Días	IBC	Aporte
Sucursal: OFICINA (7 Afiliados)						$14,554,525	$2,329,000			$14,554,525	$582,500			$13,515,370	$540,900			$14,554,525	$455,600		$0	$0
Centro de Trabajo: OBRA (2 Afiliados)						$5,750,905	$920,200			$5,750,905	$230,100			$5,750,905	$230,100			$5,750,905	$400,300		$0	$0
Ciudad: FUSAGASUGA Depto: CUNDINAMARCA (2 Afiliados)						$5,750,905	$920,200			$5,750,905	$230,100			$5,750,905	$230,100			$5,750,905	$400,300		$0	$0
1	CC	80499298	RODRIGUEZ FERNANDO	25-14	30	$1,750,905	$280,200	EPS017	30	$1,750,905	$70,100	CCF22	30	$1,750,905	$70,100	14-11	30	$1,750,905	$121,900	30	$0	$0
2	CC	11385018	VALENZUELA MAURICIO	25-14	30	$4,000,000	$640,000	EPS005	30	$4,000,000	$160,000	CCF22	30	$4,000,000	$160,000	14-11	30	$4,000,000	$278,400	30	$0	$0
Centro de Trabajo: OFICINA (4 Afiliados)						$7,052,715	$1,128,600			$7,052,715	$282,300			$7,052,715	$282,300			$7,052,715	$37,000		$0	$0
Ciudad: FUSAGASUGA Depto: CUNDINAMARCA (4 Afiliados)						$7,052,715	$1,128,600			$7,052,715	$282,300			$7,052,715	$282,300			$7,052,715	$37,000		$0	$0
3	CC	1072493530	MENDEZ CRISTIAN	230301	30	$1,800,000	$288,000	EPS017	30	$1,800,000	$72,000	CCF22	30	$1,800,000	$72,000	14-11	30	$1,800,000	$9,400	30	$0	$0
4	CC	39623007	TARQUINO CONSUELO	230301	30	$1,750,905	$280,200	EPS005	30	$1,750,905	$70,100	CCF22	30	$1,750,905	$70,100	14-11	30	$1,750,905	$9,200	30	$0	$0
5	CC	1136889670	VALENZUELA JULIAN	230301	30	$1,750,905	$280,200	EPS005	30	$1,750,905	$70,100	CCF22	30	$1,750,905	$70,100	14-11	30	$1,750,905	$9,200	30	$0	$0
6	CC	1003516316	VALENZUELA SHARICK	230301	30	$1,750,905	$280,200	EPS005	30	$1,750,905	$70,100	CCF22	30	$1,750,905	$70,100	14-11	30	$1,750,905	$9,200	30	$0	$0
Centro de Trabajo: OFICIOS VARIOS (1 Afiliados)						$1,750,905	$280,200			$1,750,905	$70,100			$711,750	$28,500			$1,750,905	$18,300		$0	$0
Ciudad: FUSAGASUGA Depto: CUNDINAMARCA (1 Afiliados)						$1,750,905	$280,200			$1,750,905	$70,100			$711,750	$28,500			$1,750,905	$18,300		$0	$0
7	CC	1069739686	MELO YUDY	230301	30	$1,750,905	$280,200	EPS017	30	$1,750,905	$70,100	CCF22	30	$711,750	$28,500	14-11	30	$1,750,905	$18,300	30	$0	$0
Total Afiliados(7)						$14,554,525	$2,329,000			$14,554,525	$582,500			$13,515,370	$540,900			$14,554,525	$455,600		$0	$0

aportes en línea

Resumen General de Pago

DATOS GENERALES DEL APORTANTE

Identificación	dv	Razon Social	Clase Aportante	Sucursal Principal	Direccion	Ciudad-Departamento	Teléfono	Exonerado SENA e ICBF
NIT 900375814	2	M V C CONSTRUCTORES SAS	B - MENOS DE 200 COTIZANTES	OFICINA	Cra 8 N° 9-55 piso 2	FUSAGASUGA-CUNDINAMARCA	8678401	Si

DATOS GENERALES DE LA LIQUIDACION

Periodo		Clave		Tipo	Fecha		Pago		
Pensión	Salud	Pago	Planilla	Planilla	Limite	Pago	Banco	Dias Mora	Valor
2026-10	2026-11	799663978	9513918173	E	2026/11/05	2026/11/04	BANCO BBVA COLOMBIA S.A.	0	$3,908,000

RESUMEN DE PAGO

RIESGO	CODIGO	NIT	DV	AFILIADOS	VALOR LIQUIDADO	INTERESES MORA	Fondo Solidaridad Pensional	Intereses de Mora Fondo Solidaridad	Fondo Subsistencia	Intereses de Mora Fondo Subsistencia	SALDOS E INCAPACIDADES	VAL
AFP (ADMINISTRADORAS: 2)				7	$2,329,000	$0					$0	
COLPENSIONES	25-14	900,336,004	7	2	$920,200	$0	$0	$0	$0	$0	$0	
PORVENIR	230301	800,224,808	8	5	$1,408,800	$0	$0	$0	$0	$0	$0	
ARL (ADMINISTRADORAS: 1)				7	$455,600	$0					$0	
ARL SURA	14-11	890,903,790	5	7	$455,600	$0	$0	$0	$0	$0	$0	
CCF (ADMINISTRADORAS: 1)				7	$540,900	$0					$0	
COLSUBSIDIO	CCF22	860,007,336	1	7	$540,900	$0	$0	$0	$0	$0	$0	
EPS (ADMINISTRADORAS: 2)				7	$582,500	$0					$0	
FAMISANAR	EPS017	830,003,564	7	3	$212,200	$0	$0	$0	$0	$0	$0	
SANITAS	EPS005	800,251,440	6	4	$370,300	$0	$0	$0	$0	$0	$0	
TOTAL				7	$3,908,000	$0	$0	$0	$0	$0	$0	

Resumen General de Pago

LOR A PAGAR
$2,329,000
$920,200
$1,408,800
$455,600
$455,600
$540,900
$540,900
$582,500
$212,200
$370,300
$3,908,000

aportes en línea

Planilla Resumen

DATOS GENERALES DEL APORTANTE

Identificación	dv	Razon Social	Clase Aportante	Sucursal Principal	Direccion	Ciudad-Departamento	Teléfono	Exonerado SENA e ICBF
NIT 900375814	2	M.V.C. CONSTRUCTORES S.A.S.	B - MENOS DE 200 COTIZANTES	MVC CONSTRUCTORES	CRA 8 9 55	FUSAGASUGA-CUNDINAMARCA	3145879965	No

DATOS GENERALES DE LA LIQUIDACION

Periodo		Clave		Tipo	Fecha		Pago		
Pensión	Salud	Pago	Planilla	Planilla	Limite	Pago	Banco	Dias Mora	Valor
2026-10	2026-10	799728858	9513919776	Y	2026/11/05	2026/11/04	BANCO BBVA COLOMBIA S.A.	0	$864,800

LIQUIDACION DETALLADA DE APORTES

EMPLEADO				NOVEDADES																PENSION				SALUD				CCF				RIESGOS				PARAFISCALES				
No.	Identificación		Nombre	ing	ret	tde	tae	tdp	tap	vsp	cor	vst	sln	ige	lma	vac	avp	vct	irl	vip	Codigo	Dias	IBC	Aporte	Codigo	Dias	IBC	Aporte	Codigo	Dias	IBC	Aporte	Codigo	Dias	IBC	Aporte	Dias	IBC	Aporte	Exonerado SENA e ICBF	Total Aportes
1	CC	79735927	ALBA ROBAYO OSCAR JAVIER																			0	$0	$0		0	$0	$0		0	$0	$0	14-11	30	$1,750,905	$121,900	0	$0	$0	No	$121,900
2	CC	11308489	SALAS GODOY LUIS CARLOS																			0	$0	$0		0	$0	$0		0	$0	$0	14-11	30	$1,750,905	$121,900	0	$0	$0	No	$121,900
3	CC	73188567	TORRES CORREA JOSE YESID																		230201	30	$1,750,905	$280,200	EPS017	30	$1,750,905	$218,900		0	$0	$0	14-11	30	$1,750,905	$121,900	0	$0	$0	No	$621,000
Total	**Afiliados(3)**																						$1,750,905	$280,200			$1,750,905	$218,900			$0	$0			$5,252,715	$365,700		$0	$0		$864,800

aportes en línea

Planilla Resumen

DATOS GENERALES DEL APORTANTE

Identificación	dv	Razon Social	Clase Aportante	Sucursal Principal	Direccion	Ciudad-Departamento	Teléfono	Exonerado SENA e ICBF
NIT 900375814	2	M.V.C. CONSTRUCTORES S.A.S.	B - MENOS DE 200 COTIZANTES	MVC CONSTRUCTORES	CRA 8 9 55	FUSAGASUGA-CUNDINAMARCA	3145879965	No

DATOS GENERALES DE LA LIQUIDACION

Periodo		Clave		Tipo	Fecha		Pago		
Pensión	Salud	Pago	Planilla	Planilla	Limite	Pago	Banco	Dias Mora	Valor
2026-10	2026-10	799728858	9513919776	Y	2026/11/05	2026/11/04	BANCO BBVA COLOMBIA S.A.	0	$864,800

RESUMEN DE PAGO

RIESGO	CODIGO	NIT	DV	AFILIADOS	VALOR LIQUIDADO	INTERESES MORA	Fondo Solidaridad Pensional	Intereses de Mora Fondo Solidaridad	Fondo Subsistencia	Intereses de Mora Fondo Subsistencia	SALDOS E INCAPACIDADES	VALOR A PAGAR
AFP (ADMINISTRADORAS: 1)				1	$280,200	$0					$0	$280,200
PROTECCION	230201	800,229,739	0	1	$280,200	$0	$0	$0	$0	$0	$0	$280,200
ARL (ADMINISTRADORAS: 1)				3	$365,700	$0					$0	$365,700
ARL SURA	14-11	890,903,790	5	3	$365,700	$0	$0	$0	$0	$0	$0	$365,700
EPS (ADMINISTRADORAS: 1)				1	$218,900	$0					$0	$218,900
FAMISANAR	EPS017	830,003,564	7	1	$218,900	$0	$0	$0	$0	$0	$0	$218,900
TOTAL				**3**	**$864,800**	**$0**	**$0**	**$0**	**$0**	**$0**	**$0**	**$864,800**