ESE HOSPITAL REGIONAL DE VELEZ - NIT 900.067.136-6

INFORME DE SUPERVISIÓN
00-2026-IS-1774

DATOS DEL CONTRATO

Número del contrato: **CONTRATO 00-2026-CTT-78**
Fecha de suscripción: 1 de Agosto de 2026 Tipo de contrato: [C1] CONTRATO DE PRESTACION DE SERVICIOS
Contratista: [901783864] CORPORACION DE ESPECIALIDADES MEDICAS AL SERVICIO DE LA SALUD INTEGRAL FORTEZZALUD / CORPORACION DE ESPECIALIDADES MEDICAS AL SERVICIO DE LA SALUD INTEGRAL
Representante legal: [91073272] JUAN CARLOS RODRIGUEZ ROMAR
Dirección: CALLE 51 28 06 IN 02, BUCARAMANGA (SANTANDER)
Teléfono(s): 3176408436 - Correo electrónico: corporacionfortalezzalud@gmail.com
Términos del contrato: Desde el 1 de Agosto de 2026 Hasta el 31 de Diciembre de 2026 Duración: 5 Meses
Objeto del contrato: PRESTACION DE SERVICIOS DE ATENCION MEDICA ESPÈCIALIZADA NECESARIOS PARA GARANTIZAR LA ATENCION INTEGRAL EN SALUD EN LA E.S.E HOSPITAL REGIONAL DE VÉLEZ - SANTANDER

DATOS DEL VALOR DEL CONTRATO

Fecha	Descripción	Valor	% Ejecución	Acumulado
1-Ago-2026	Apropiación inicial: REGISTRO PRESUPUESTAL 00-2026-RP-348	2,021,254,735.00	0.00	2,021,254,735.00
1-Ago-2026	ACTA DE INICIO: 00-2026-AI-53		0.00	2,021,254,735.00
8-Sep-2026	INFORME DE SUPERVISIÓN: 00-2026-IS-1385 / Documento soporte: FE FE-232	395,468,028.00	19.57	1,625,786,707.00
9-Oct-2026	INFORME DE SUPERVISIÓN: 00-2026-IS-1574 / Documento soporte: FE FE240	375,670,232.00	38.15	1,250,116,475.00
13-Oct-2026	INFORME DE SUPERVISIÓN: 00-2026-IS-1600 / Documento soporte: FE FE-240.	9,237,793.00	38.61	1,240,878,682.00
10-Nov-2026	INFORME DE SUPERVISIÓN: 00-2026-IS-1774 / Documento soporte: FE FE247	396,917,133.00	58.25	843,961,549.00
			Valor por ejecutar:	843,961,549.00

DATOS DEL INFORME DE SUPERVISIÓN

Fecha de elaboración: Martes, 10-Nov-2026 07:47 am Factura: FACTURACION EVENTO ELECTRONICA FE247

Avance técnico

El contrato 78-2026 avanza en su ejecución cumpliendo con el objeto contractual por parte del contratista, como se demuestra en los soportes anexos: factura número FE 247, pagos de seguridad social, e informes de actividades por cada especialista correspondiente a las siguientes siete especialidades: Pediatría, Cirugía, Ginecología, Medicina Interna, Ortopedia, Anestesiología y Ginecoobstetricia.

Dichos informes detallan el número de consultas, procedimientos quirúrgicos, valoraciones de urgencias, evoluciones de pacientes hospitalizados, entre otras novedades.

Asimismo, se presenta la relación de los especialistas, incluyendo: nombre, número de identificación, especialidad, salario diario y mensual, junto con los respectivos descuentos por seguridad social y retenciones, tal como se describe a continuación.

NOMBRE	CEDULA	PERFIL	DIAS TRABAJADOS	VALOR DIA	VALOR TOTAL
HERNANDO JOSE BARBOZA BUENDIA	1237689948	CIRUJANO	13	$ 1.573.000	$ 20.449.000
RAFAEL RICARDO DIAZ GARZON	15186214	CIRUJANO	11	$ 1.573.000	$ 17.303.000
EDUARD SALAZAR CUELLAR	16072257	CIRUJANO	7	$ 1.573.000	$ 11.011.000
CADENA PALOMINO ALVARO	13950776	PEDIATRA	7	$ 1.404.000	$ 9.828.000
LUIS ALBEIRO MARIN VASQUEZ	98653051	PEDIATRA	3	$ 1.404.000	$ 4.212.000
NELSON EFRAIN RAMIREZ MONTAÑEZ	1049607542	PEDIATRA	3	$ 1.404.000	$ 4.212.000
ALVARO JAVIER BARBOSA QUIROGA	1101755212	PEDIATRA	18	$ 1.404.000	$ 25.272.000
JUAN CARLOS RODRIGUEZ	91073272	MEDICO INTERNISTA	18	$ 1.741.000	$ 31.338.000
JUAN CARLOS RODRIGUEZ	91073272	MEDICO INTERNISTA	2	$ 1.295.000	$ 2.590.000
EDINSO EMIRO VARGAS ARIZA	1101018485	MEDICO INTERNISTA	13	$ 1.741.000	$ 22.633.000
EDINSO EMIRO VARGAS ARIZA	1101018485	MEDICO INTERNISTA	4	$ 1.295.000	$ 5.180.000
CARLOS CESAR APONTE CASTRO	85167941	ORTOPEDISTA	14	$ 1.573.000	$ 22.022.000
CARLOS CESAR APONTE CASTRO	85167941	ORTOPEDISTA	10	$ 1.295.000	$ 12.950.000
LEONARDO ALBERTO NIETO RUEDA	79488793	ORTOPEDISTA	7	$ 1.573.000	$ 11.011.000
LEONARDO ALBERTO NIETO RUEDA	79488793	ORTOPEDISTA	1	$ 1.295.000	$ 1.295.000
SAUL LAMBIS	1143336144	ORTOPEDISTA	10	$ 1.573.000	$ 15.730.000
ALBERTO CUELLAR CELIS	13834883	ANESTESIOLOGO	10	$ 1.573.000	$ 15.730.000
JESUS ALBERTO MARQUEZ	80.074.805	ANESTESIOLOGO	10	$ 1.573.000	$ 15.730.000
ANYEL NATALIA SALAS CASTAÑEDA	1.049.795.090	ANESTESIOLOGA	11	$ 1.573.000	$ 17.303.000
SERGIO ANDRES ARIZA	1099210407	GINECOOBSTETRA	2	$ 1.573.000	$ 3.146.000
CLAUDIA LORENA GONZALEZ NIEVES	1014206646	GINECOOBSTETRA	7	$ 1.573.000	$ 11.011.000
CLAUDIA LORENA GONZALEZ NIEVES	1014206646	GINECOOBSTETRA	1	$ 1.295.000	$ 1.295.000
MERIDA HAYDEE FRUTO QUANT	1047336395	GINECOOBSTETRA	6	$ 1.573.000	$ 9.438.000
MERIDA HAYDEE FRUTO QUANT	1047336395	GINECOOBSTETRA	12	$ 1.295.000	$ 15.540.000

INFORME DE SUPERVISIÓN
00-2026-IS-1774

DATOS DEL CONTRATO

Número del contrato: **CONTRATO 00-2026-CTT-78**
Fecha de suscripción: 1 de Agosto de 2026 Tipo de contrato: [C1] CONTRATO DE PRESTACION DE SERVICIOS
Contratista: [901783864] CORPORACION DE ESPECIALIDADES MEDICAS AL SERVICIO DE LA SALUD INTEGRAL FORTEZZALUD / CORPORACION DE ESPECIALIDADES MEDICAS AL SERVICIO DE LA SALUD INTEGRAL
Representante legal: [91284275] JUAN CARLOS ARCINIEGAS ROMAN
Dirección: CALLE 51 28 06 IN 02, BUCARAMANGA (SANTANDER)
Teléfono(s): 3176408436 - Correo electrónico: corporacionfortalezzalud@gmail.com
Términos del contrato: Desde el 1 de Agosto de 2026 Hasta el 31 de Diciembre de 2026 Duración: 5 Meses
Objeto del contrato: PRESTACION DE SERVICIOS DE ATENCION MEDICA ESPÈCIALIZADA NECESARIOS PARA GARANTIZAR LA ATENCION INTEGRAL EN SALUD EN LA E.S.E HOSPITAL REGIONAL DE VÉLEZ - SANTANDER

DATOS DEL VALOR DEL CONTRATO

Fecha	Descripción	Valor	% Ejecución	Acumulado

WILMER FABIAN RANGEL 88234529 GINECOOBSTETRA 6 $ 1.573.000 $ 9.438.000
WILMER FABIAN RANGEL 88234529 GINECOOBSTETRA 1 $ 1.295.000 $ 1.295.000
KATERINE SEPULVEDA SANTODOMINGO 32887020 GINECOOBSTETRA 10 $ 1.573.000 $ 15.730.000
KATERINE SEPULVEDA SANTODOMINGO 32887020 GINECOOBSTETRA 5 $ 1.295.000 $ 6.475.000
JUAN DAVID BERNAL CACERES 74182098 MEDICO INTERNISTA 12 $ 1.295.000 $ 15.540.000

Dentro de lo descrito anteriormente, se incluye el numero de dias adicionales con su respectivo valor de las jornadas adicionales, realizandose cruce con la Coordinadora de Sistemas y Citas (DERLY MORALES), certifican do lo siguiente:

ESPECIALIDAD	N° DIAS	VALOR UNITARIO
MEDICINA INTERNA	18	$ 1.295.000
GINECOLOGIA	19	$ 1.295.000
ORTOPEDIA	11	$ 1.295.000

Por parte de la supervisora se realiza verificación de actividades con rondas médicas periódicas.y revisionde las agendas medicas en el sistema RFAST8.

Por medio de la presente, se avala el pago de la factura No. FE 247 de OCTUBRE de 2026, por el valor de $396.917.133.

Avance financiero

El contrato avanza su ejecución presupuestal, valor generado en la presente acta $396.917.133. que corresponde al 58.25 % del presupuesto total asignado.

Se encuentra pendiente de ejecutar la suma de $ 843.961.549

Comentarios

La presente acta corresponde al mes de OCTUBRE de 2026.

Se evidencia el cumplimiento de los parámetros establecidos mediante la presentación de los siguientes soportes: factura número FE -247, pagos de seguridad social de todos los especialistas, certificación de aportes al SGSS y los informes de actividades por especialidad

YENNY CECILIA RODRIGUEZ VALLE
SUBDIRECTORA CIENTIFICA
ASISTENCIAL
SUPERVISOR DEL CONTRATO

Fortezzalud
Corporación de Empresas Médicas al Servicio de la Salud Pública

Bucaramanga, 03 de noviembre del 2026
FTZ-RF-CPL-HRDV-0234-2026

Señores
CPL – ESE HOSPITAL REGIONAL DE VELEZ.
Vélez.
E.S.D.

Asunto: Entrega de Facturas de Venta correspondientes al mes de octubre del 2026.

Respetuoso saludo,

FORTEZZALUD en cumplimiento del contrato No. 78 de 2026, firmado con la ESE HOSPITAL REGIONAL DE VELEZ, se permite realizar entrega de los siguientes anexos de la Factura de Venta Electrónica No. 247 del mes de octubre de 2026:

- Factura de Venta Electrónica impresa.
- Fotocopia del RUT de la Corporación.
- Fotocopia de cédula de identidad del representante legal de FORTEZZALUD.
- Tarjeta profesional del revisor fiscal.
- Certificado de antecedentes del revisor fiscal.
- Certificado de pago de Sistema de Seguridad Social.
- Soporte de Planilla de Seguridad Social de los trabajadores que se encuentran ejecutando actividades.
- Informe de cumplimiento de las obligaciones adquiridas en el contrato.
- Informe de actividades por especialidad resumen.
- Informe de actividades por especialidad detallado.
- Informe de actividades consolidado de especialista y fechas de programación de días ejecutados.
- Cuadro detallado de pagos.

Atentamente,

Departamento de Recursos Económicos y Financieros.
Proyecto: Laura Viviana Sánchez Sierra

Fe
No.
Remitente
C

Fortezzalud
Corporación de Especialidades Medicas al Servicio de la Salud Integral

FORTEZZALUD
NIT : 901,783,864 - 4
CR 33 28 126
BUCARAMANGA - COLOMBIA
3176408436
impuestos@confe.co
No responsables de iva - No somos autorretenedores
Actividad Económica 8621 Tarifa 4,00

Cliente	ESE HOSPITAL REGIONAL DE VELEZ		
NIT	900,067,136 - 6	**Teléfono**	7564213
Dirección	CL 11 5 114	**Vendedor**	
Ciudad	VELEZ-SANTANDER - COLOMBIA	**Centro Costo**	5
Correo	scientifica@esehospitalvelez-santander.go		

FACTURA ELECTRONICA DE VENTA NO.
FE 247
Fecha y Hora de Factura
Generación 2026-10-30 08:14:44
Expedición 2026-10-30 08:15:17
Vencimiento 2026-11-30

Item	Código	Descripción	C.C.	Cant	V. Unit	Valor Total
1	0010001000001	EJECUCION DEL CONTRATO No 78-2026 PARA LA PRESTACION DE SERVICIOS DE MÉDICA ESPECIALIZADA NECESARIOS PARA GARANTIZAR LA ATENCION INTEGRAL E IDÓNEA EN SALUD EN LA E.S.E HOSPITAL REGIONAL DE VELEZ - SANTANDER VALOR CORRESPONDIENTE AL PERIODO DE OCTUBRE DEL 2026 CUYOS RECURSOS PROVIENEN DEL SISTEMA GENERAL DE SEGURIDAD SOCIAL	5	1.00	396,917,133.00	396,917,133.00

Total Items 1

Total Bruto		396,917,133.00
RTE-FTE SERV.		7,938,343.00
Retenc. ICA	4,00	1,587,669.00
Total a Pagar		**$ 387.391.121,00**

FORMA DE PAGO **MEDIO DE PAGO**

Credito 13050501 - Credito Clientes | Transferencia Débito | Cuota 1 F - 003- 247 Vence el 2026-11-30 | 387.391.121,00

VALOR EN LETRAS

Trescientos Ochenta Y Siete Millones Trescientos Noventa Y Un Mil Ciento Veintiun Pesos M/Cte

OBSERVACIONES

Laura Sánchez
Firma Elaborado por : LAURA VIVIANA S

Firma Recibido

Somos Autorretenedores del Impuesto de Industria y Comercio (Tarifa 8.4 X Mil), Avisos y Tableros y Sobretasa Bomberil en el Municipio de Bucaramanga (Resolución 4-R-202504 00002248 del 21 de abril de 2025)

A esta factura de venta aplican las normas relativas a la letra de cambio (artículo 5 Ley 1231 de 2008). Con esta el Comprador declara haber recibido real y materialmente las mercancías o prestación de servicios descritos en este título - Valor. **Resolución y/o Autorización de facturación No** 18764108088095 **aprobado en** 2026-04-07 **hasta el** 2028-04-07, **vigencia** 2 Años, **prefijo** FE **desde el número** 194 al 500

CUFE :2c6ab47702d1de53e31089eab9c90aaeed7ec96920ee9591abd34e71cd92dae1d1781f0b004245f45a7514f312aebd55

ORIGINAL

Fabricante del Software: Siigo S.A.S - Nit: 830.048.145-8, Nombre del Software: Siigo Pyme, Proveedor tecnológico: Siigo S.A.S - Nit: 830.048.145-8

CPS FORTEZZALUD ANO 2026 OCTUBRE

NOMBRE	CEDULA	PERFIL	DIAS TRABAJADOS	SEGURIDAD SOCIAL	OBSERVACIONES	VALOR DIA	VALOR TOTAL
HERNANDO JOSE BARBOZA BUENDIA	1237689948	CIRUJANO	13	PAGA COMO INDEPENDIENTE		$ 1.573.000	$ 20.449.000
RAFAEL RICARDO DIAZ GARZON	15186214	CIRUJANO	11	PAGA COMO INDEPENDIENTE		$ 1.573.000	$ 17.303.000
EDUARD SALAZAR CUELLAR	16072257	CIRUJANO	7	AUTORIZACION		$ 1.573.000	$ 11.011.000
CADENA PALOMINO ALVARO	13950776	PEDIATRA	7	AUTORIZACION		$ 1.404.000	$ 9.828.000
LUIS ALBEIRO MARIN VASQUEZ	98653051	PEDIATRA	3	PAGA COMO INDEPENDIENTE		$ 1.404.000	$ 4.212.000
NELSON EFRAIN RAMIREZ MONTAÑEZ	1049607542	PEDIATRA	3	PAGA COMO INDEPENDIENTE		$ 1.404.000	$ 4.212.000
ALVARO JAVIER BARBOSA QUIROGA	1101755212	PEDIATRA	18	PAGA COMO INDEPENDIENTE		$ 1.404.000	$ 25.272.000
JUAN CARLOS RODRIGUEZ	91073272	MEDICO INTERNISTA	18	PAGA COMO INDEPENDIENTE		$ 1.741.000	$ 31.338.000
JUAN CARLOS RODRIGUEZ	91073272	MEDICO INTERNISTA	2	PAGA COMO INDEPENDIENTE		$ 1.295.000	$ 2.590.000
EDINSO EMIRO VARGAS ARIZA	1101018485	MEDICO INTERNISTA	13	PAGA COMO INDEPENDIENTE		$ 1.741.000	$ 22.633.000
EDINSO EMIRO VARGAS ARIZA	1101018485	MEDICO INTERNISTA	4	PAGA COMO INDEPENDIENTE		$ 1.295.000	$ 5.180.000
CARLOS CESAR APONTE CASTRO	85167941	ORTOPEDISTA	14	PAGA COMO INDEPENDIENTE		$ 1.573.000	$ 22.022.000
CARLOS CESAR APONTE CASTRO	85167941	ORTOPEDISTA	10	PAGA COMO INDEPENDIENTE		$ 1.295.000	$ 12.950.000
LEONARDO ALBERTO NIETO RUEDA	79488793	ORTOPEDISTA	7	PAGA COMO INDEPENDIENTE		$ 1.573.000	$ 11.011.000
LEONARDO ALBERTO NIETO RUEDA	79488793	ORTOPEDISTA	1	PAGA COMO INDEPENDIENTE		$ 1.295.000	$ 1.295.000
SAUL LAMBIS	1143336144	ORTOPEDISTA	10	PAGA COMO INDEPENDIENTE		$ 1.573.000	$ 15.730.000
ALBERTO CUELLAR CELIS	13834883	ANESTESIOLOGO	10	AUTORIZACION		$ 1.573.000	$ 15.730.000
JESUS ALBERTO MARQUEZ	80.074.805	ANESTESIOLOGO	10	PAGA COMO INDEPENDIENTE		$ 1.573.000	$ 15.730.000
ANYEL NATALIA SALAS CASTAÑEDA	1.049.795.090	ANESTESIOLOGA	11	PAGA COMO INDEPENDIENTE		$ 1.573.000	$ 17.303.000
SERGIO ANDRES ARIZA	1099210407	GINECOOBSTETRA	2	PAGA COMO INDEPENDIENTE		$ 1.573.000	$ 3.146.000
CLAUDIA LORENA GONZALEZ NIEVES	1014206646	GINECOOBSTETRA	7	AUTORIZACION		$ 1.573.000	$ 11.011.000
CLAUDIA LORENA GONZALEZ NIEVES	1014206646	GINECOOBSTETRA	1	AUTORIZACION		$ 1.295.000	$ 1.295.000
MERIDA HAYDEE FRUTO QUANT	1047336395	GINECOOBSTETRA	6	AUTORIZACION		$ 1.573.000	$ 9.438.000
MERIDA HAYDEE FRUTO QUANT	1047336395	GINECOOBSTETRA	12	AUTORIZACION		$ 1.295.000	$ 15.540.000
WILMER FABIAN RANGEL	88234529	GINECOOBSTETRA	6	PAGA COMO INDEPENDIENTE		$ 1.573.000	$ 9.438.000
WILMER FABIAN RANGEL	88234529	GINECOOBSTETRA	1	PAGA COMO INDEPENDIENTE		$ 1.295.000	$ 1.295.000
KATERINE SEPULVEDA SANTODOMINGO	32887020	GINECOOBSTETRA	10	PAGA COMO INDEPENDIENTE		$ 1.573.000	$ 15.730.000
KATERINE SEPULVEDA SANTODOMINGO	32887020	GINECOOBSTETRA	5	PAGA COMO INDEPENDIENTE		$ 1.295.000	$ 6.475.000
JUAN DAVID BERNAL CACERES	74182098	MEDICO INTERNISTA	12	PAGA COMO INDEPENDIENTE		$ 1.295.000	$ 15.540.000

$ 354.707.000

ESPECIALIDAD	N° DIAS	VALOR UNITARIO		VALOR TOTAL
MEDICINA INTERNA	18	$ 1.295.000		$ 23.310.000
GINECOLOGIA	19	$ 1.295.000		$ 24.605.000
ORTOPEDIA	11	$ 1.295.000		$ 14.245.000
TOTAL				$ 62.160.000

	$	354.707.000
10	$	35.470.700
19	$	6.739.433
	$	396.917.133

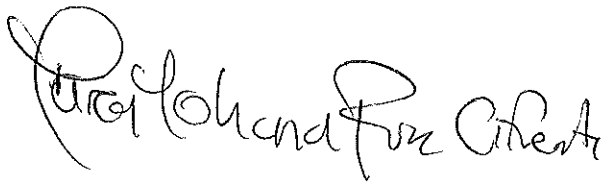

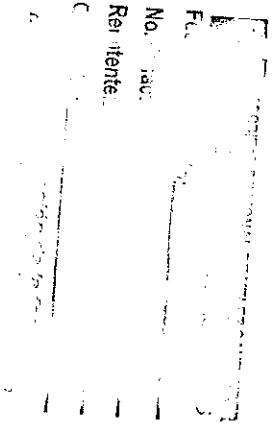

DIAN

Formulario del Registro Único Tributario

001

2. Concepto 0 2 Actualización

4. Número de formulario 141228558791

(415)7707212489984(8020) 000014122855879 1

5. Número de Identificación Tributaria (NIT)	6. DV	12. Dirección seccional	14. Buzón electrónico
9 0 1 7 8 3 8 6 4	4	Impuestos y Aduanas de Bucaramanga	

IDENTIFICACIÓN

24. Tipo de contribuyente	25. Tipo de documento	26. Número de identificación	
Persona jurídica 1			

Lugar de expedición	28. País	29. Departamento	30. Ciudad/Municipio

31. Primer apellido	32. Segundo apellido	33. Primer nombre	34. Otros nombres

35. Razón social
CORPORACION DE ESPECIALIDADES MEDICAS AL SERVICIO DE LA SALUD INTEGRAL

36. Nombre comercial	37. Sigla
	FORTEZZALUD

UBICACIÓN

38. País	39. Departamento	40. Ciudad/Municipio
COLOMBIA 1 6 9	Santander 6 8	Bucaramanga 0 0 1

41. Dirección principal
CL 51 28 06 P 1 OF 104

42. Correo electrónico IMPUESTOS@CONFE.CO

43. Código postal	44. Teléfono 1	45. Teléfono 2
	3 1 7 6 4 0 8 4 3 6	

CLASIFICACIÓN

Actividad económica				Ocupación	
Actividad principal		Actividad secundaria		Otras actividades			
46. Código	47. Fecha inicio actividad	48. Código	49. Fecha inicio actividad	50. Código	1	2	51. Código	52. Número establecimientos
8 6 2 1	2 0 2 3 1 2 1 9							

Responsabilidades, Calidades y Atributos

1	2	3	4	5	6	7	8	9	10	11	12	13	14	15	16	17	18	19	20	21	22	23	24	25	26
53. Código 5	7	1	4	1	6	4	2	5	5																

05- Impto. renta y compl. régimen ordinar
07- Retención en la fuente a título de rent
14- Informante de exogena
16- Obligación facturar por ingresos bienes
42- Obligado a llevar contabilidad
52 - Facturador electrónico
55 - Informante de Beneficiarios Finales

Usuarios aduaneros																				Exportadores					
1	2	3	4	5	6	7	8	9	10	11	12	13	14	15	16	17	18	19	20	55. Forma	56. Tipo	Servicio	1	2	3
54. Código																						57. Modo			
																						58. CPC			

IMPORTANTE: Sin perjuicio de las actualizaciones a que haya lugar, la inscripción en el Registro Único Tributario -RUT-, tendrá vigencia indefinida y en consecuencia no se exigirá su renovación

Para uso exclusivo de la DIAN

59. Anexos SI [ ] NO [X] 60. No. de Folios: 0

La información suministrada a través del formulario oficial de inscripción, actualización, suspensión y cancelación del Registro Único Tributario (RUT), deberá ser exacta y veraz; en caso de constatar inexactitud en alguno de los datos suministrados se adelantarán los procedimientos administrativos sancionatorios o de suspensión, según el caso, Parágrafo del artículo 1.6.1.2.6 del Decreto 1625 del 2016. De igual manera al formalizar el trámite el usuario fue informado y acepta la política de tratamiento de datos ley 1581 de 2012.
Firma del solicitante:

Sin perjuicio de las verificaciones que la DIAN realice.
Firma autorizada:

984. Nombre BERNAL SANCHEZ JAVIER ALEJANDRO

985. Cargo Representante legal Certificado

Fecha generación documento PDF: 23-01-2026 08:35:27AM

DOCUMENTO CERTIFICADO SIN COSTO

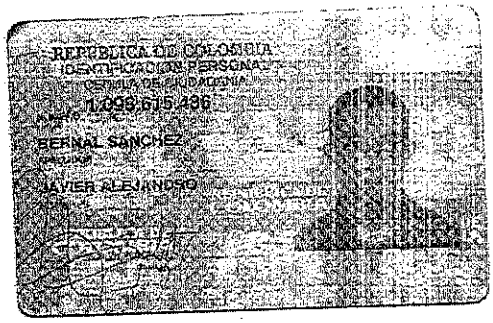
REPUBLICA DE COLOMBIA
IDENTIFICACION PERSONAL
CEDULA DE CIUDADANIA
1.099.615.436
FERNAL SANCHEZ
JAVIER ALEJANDRO

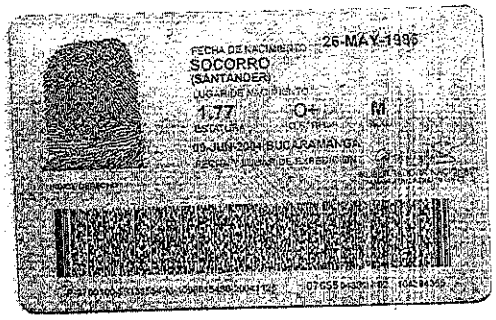
FECHA DE NACIMIENTO 26-MAY-1996
SOCORRO
(SANTANDER)
1.77
O+
M
03-JUN-2014 BUCARAMANGA

República de Colombia
Ministerio de Educación Nacional

JUNTA CENTRAL DE CONTADORES
TARJETA PROFESIONAL
DE CONTADOR PUBLICO



79801-T

JUAN CARLOS
ARCINIEGAS ROMAN
C.C. 91284278
RESOLUCION INSCRIPCION 80 FECHA 14/06/2001
UNIVERSIDAD SANTO TOMAS

PRESIDENTE 89011
JAIME A. HERNANDEZ V.

C. FECHA 04/2001-25034

FIRMA DEL TITULAR

Esta tarjeta es el único documento que lo acredita como CONTADOR PUBLICO de acuerdo con lo establecido en la ley 43 de 1990.
Agradecemos a quien encuentre esta tarjeta devolverla al Ministerio de Educación Nacional - Junta Central de Contadores.

UNIDAD ADMINISTRATIVA ESPECIAL **JUNTA CENTRAL DE CONTADORES**

Certificado No:

LA REPUBLICA DE COLOMBIA

MINISTERIO DE COMERCIO, INDUSTRIA Y TURISMO

UNIDAD ADMINISTRATIVA ESPECIAL

JUNTA CENTRAL DE CONTADORES

CERTIFICA A:
QUIEN INTERESE

Que **A.R.V. GROUP AUDITORES Y CONSULTORES S.A.** con NIT. 804012736 y Tarjeta de Registro No 2148, representada legalmente por el/la señor(a) JUAN CARLOS ARCINIEGAS ROMAN , SI tiene vigente su inscripción en la Junta Central de Contadores como ENTIDAD PRESTADORA DE SERVICIOS CONTABLES según consta en la Resolución No 171 de 28/03/2016 y desde la fecha de Inscripción.

NO REGISTRA ANTECEDENTES DISCIPLINARIOS **********
****
****

Dado en BOGOTA a los 24 días del mes de Septiembre de 2026 con vigencia de (3) Meses, contados a partir de la fecha de su expedición.

SANDRA MILENA BARRIOS PULIDO
DIRECTOR GENERAL

ESTE CERTIFICADO DIGITAL TIENE PLENA VALIDEZ DE CONFORMIDAD CON LO ESTABLECIDO EN EL ARTICULO 2 DE LA LEY 527 DE 1999, DECRETO UNICO REGLAMENTARIO 1074 DE 2015 Y ARTICULO 6 PARAGRAFO 3 DE LA LEY 962 DEL 2005

Para confirmar los datos y veracidad de este certificado, lo puede consultar en la página web www.jcc.gov.co digitando el número del certificado

Fortezzalud
Corporación de Especialidades Médicas
al Servicio de la Salud Integral

EL REVISOR FISCAL DE LA CORPORACIÓN DE ESPECIALIDADES MÉDICAS AL SERVICIO DE LA SALUD INTEGRAL

"FORTEZZALUD"

CERTIFICA

Que la **CORPORACIÓN DE ESPECIALIDADES MÉDICAS AL SERVICIO DE LA SALUD INTEGRAL "FORTEZZALUD"**, identificada con NIT No. 901.783.864-4, Se encuentra a paz y salvo por concepto de aportes al Sistema de Seguridad Social Integral de sus trabajadores, de conformidad a lo establecido por la ley, hasta el mes de octubre del 2026.

En constancia de lo anterior, se expide la presente certificación el día tres (03) de noviembre de 2026.

Atentamente,

JUAN CARLOS ARCINIEGAS ROMÁN
Revisor Fiscal
T.P. 79801- T
Designado por ARV GROUP S.A

PLANILLA INTEGRADA AUTOLIQUIDACIÓN APORTES
SOPORTE DE PAGO GENERAL

Bancoomeva

DATOS GENERALES DEL APORTANTE

TIPO IDENTIFICACIÓN:	CÉDULA DE CIUDADANÍA	NÚMERO DE IDENTIFICACIÓN:	1237689948
NOMBRE Ó RAZÓN SOCIAL:			HERNANDO JOSE BARBOZA BUENDIA
CIUDAD/MUNICIPIO:	RIOHACHA	DEPARTAMENTO:	GUAJIRA
DIRECCIÓN:	CARRERA 6 CALLE 16-54	TELÉFONO:	3566541
TIPO APORTANTE:	02-INDEPENDIENTE	CLASE APORTANTE:	I-INDEPENDIENTE
TIPO EMPRESA:	PRIVADA	ACTIVIDAD ECONÓMICA:	Otras actividades de atención de la salud humana.
FORMA DE PRESENTACIÓN:	ÚNICO		
APORTANTE EXONERADO PAGO APORTES SALUD, SENA E ICBF (REFORMA TRIBUTARIA):			NO

DATOS GENERALES DE LA PLANILLA

NÚMERO PLANILLA:	46699920391		TIPO DE PLANILLA:		I-INDEPENDIENTES
PERIODO COTIZACIÓN OTROS	MES octubre AÑO 2026		PERIODO COTIZACIÓN SALUD:	MES octubre AÑO	2026
DÍAS DE MORA:	0				
FECHA PAGO (aaaa/mm/dd):	2026/10/15		NÚMERO AUTORIZACIÓN:		9998363545

TOTAL APORTES A PENSIÓN

ADMINISTRADORA		No. COTIZANTES	COTIZACIÓN	APORTES VOLUNTARIOS		FSP		MORA		TOTALES		
CÓDIGO	NOMBRE			EMPLEADOR	COTIZANTE	SOLIDARIDAD	SUBSISTENCIA	COTIZACIÓN	FSP	APORTES	MORA	VALOR PAGADO
25-14	25-14 COLPENSIONES	1	$ 1.308.800	$ 0	$ 0	$ 40.900	$ 40.900	$ 0	$ 0	$ 1.390.600	$ 0	$ 1.390.600
SUBTOTALES:										$ 1.390.600	$ 0	$ 1.390.600

TOTAL APORTES A SALUD

ADMINISTRADORA		No. COTIZANTES	INCAPACIDAD POR ENFERMEDAD		LICENCIA MATERNIDAD		SALDO A FAVOR		LIQUIDACIÓN		MORA		TOTALES			
CÓDIGO	NOMBRE		NÚMERO AUTORIZACIÓN	VALOR	NÚMERO AUTORIZACIÓN	VALOR	PLANILLA	VALOR	COTIZACIÓN	VALOR ADRES	COTIZACIÓN	VALOR ADRES	APORTES	MORA	DESCUENTO	VALOR PAGADO
EPS005	EPS005-SANITAS S.A	1		$ 0		$ 0		$ 0	$ 1.022.500	$ 0	$ 0	$ 0	$ 1.022.500	$ 0	$ 0	$ 1.022.500
SUBTOTALES:													$ 1.022.500	$ 0	$ 0	$ 1.022.500

TOTAL APORTES A RIESGOS PROFESIONALES

ADMINISTRADORA		No. COTIZANTES	INCAPACIDAD IRP			SALDO A FAVOR		LIQUIDACIÓN	TOTALES			
CÓDIGO	NOMBRE		NÚMERO AUTORIZACIÓN	VALOR	PAGO A OTROS RIESGOS	PLANILLA	VALOR	COTIZACIÓN	APORTES	MORA	DESCUENTO	VALOR PAGADO
14-23	14-23-POSITIVA COMPAÑIA DE SEGUROS S.A	1		$ 0	$ 0		$ 0	$ 199.300	$ 199.300	$ 0	$ 0	$ 199.300
SUBTOTALES:									$ 199.300	$ 0	$ 0	$ 199.300

LIQUIDACIÓN DETALLADA APORTES

DATOS DEL COTIZANTE										NOVEDADES																					SEGURIDAD SOCIAL																						PARAFISCALES						
																															PENSIÓN							SALUD					ARP														
Nº	IDENTIFICACIÓN	NOMBRES	TIPO COTIZANTE	SUBTIPO COTIZANTE	SALARIO BÁSICO	TIPO DE SALARIO	COLOMBIANO	EXTRANJERO	REFORMA TRIBUTARIA	ING	RET	TDE	TAE	TDP	TAP	COM	VSP	VST	SLN	IGE	LMA	VAC	AVP	VCT	IRP	ADMIN	DÍAS COT	IBC	COTIZACIÓN	FSP SUBSISTENCIA	FSP SOLIDARIDAD	APORTES VOLUNTARIOS E. EMPLEADOR	APORTES VOLUNTARIOS EMPLEADO	INDICADOR TARIFA ESPECIAL	TOTAL APORTE	ADMIN	DÍAS COT	IBC	COTIZACIÓN	VALOR ADRES	TOTAL APORTE	ADMIN	DÍAS COT	IBC	CENTRO DE TRABAJO	TOTAL APORTE	DÍAS COT	IBC	ADMIN	TOTAL APORTE	TOTAL APORTE	TOTAL APORTE	TOTAL APORTE	TOTAL APORTE
1	CC 1237689948	BARBOZA BUENDIA HERNANDO JOSE	INDEPENDIENTE CONTRATO PRESTACIÓN DE SERVICIOS		$ 6.808.800				NO								01-30									25-14 COLPENSIONES	30	$ 8.160.000	$ 1.308.800	$ 40.900	$ 40.900	$ 0	$ 0	Normal	$ 1.390.600	EPS005-SANITAS S.A	30	$ 8.160.000	$ 1.022.500	$ 0	$ 1.022.500	14-23-POSITIVA COMPAÑIA DE SEGUROS S.A	30	$ 8.160.000	123768994	$ 199.300	$ 0	$ 0		$ 0	$ 0	$ 0	$ 0	$ 0

TOTAL PAGADO: $ 2.612.400

Planilla Pagada

Scanned with CamScanner

aportes en línea

Resumen General de Pago

DATOS GENERALES DEL APORTANTE

Identificación	dv	Razon Social	Clase Aportante	Sucursal Principal	Direccion	Ciudad-Departamento	Teléfono	Exonerado SENA e ICBF
CC 15186214		DIAZ GARZON RAFAEL RICARDO	INDEPENDIENTE	PRINCIPAL	CRA 8B # 6 - 08	URUMITA-LA GUAJIRA	5555555	No

DATOS GENERALES DE LA LIQUIDACION

Periodo		Clave		Tipo	Fecha		Pago		
Pensión	Salud	Pago	Planilla	Planilla	Limite	Pago	Banco	Dias Mora	Valor
2026-10	2026-10	783856411	9513654571	I	2026/11/05	2026/10/30	BANCO DAVIVIENDA	0	$4,957,100

LIQUIDACION DETALLADA DE APORTES

EMPLEADO			PENSION				SALUD				CCF				RIESGOS				PARAFISCALES		
No.	Identificación	Nombres	Codigo	Días	IBC	Aporte	Codigo	Días	IBC	Aporte	Codigo	Días	IBC	Aporte	Codigo	Días	IBC	Aporte	Días	IBC	Aporte
Sucursal PRINCIPAL (1 Afiliados)					$15,521,200	$2,638,800			$15,521,200	$1,940,200			$0	$0			$15,521,200	$378,100		$0	$0
Centro de Trabajo: PRINCIPAL (1 Afiliados)					$15,521,200	$2,638,800			$15,521,200	$1,940,200			$0	$0			$15,521,200	$378,100		$0	$0
Ciudad: URUMITA Depto: LA GUAJIRA (1 Afiliados)					$15,521,200	$2,638,800			$15,521,200	$1,940,200			$0	$0			$15,521,200	$378,100		$0	$0
1	CC 15186214	DIAZ RAFAEL	230301	30	$15,521,200	$2,638,800	EPS005	30	$15,521,200	$1,940,200		0	$0	$0	14-11	30	$15,521,200	$378,100	0	$0	$0
Total	**Afiliados(1)**				$15,521,200	$2,638,800			$15,521,200	$1,940,200			$0	$0			$15,521,200	$378,100		$0	$0

aportes en línea

Resumen General de Pago

DATOS GENERALES DEL APORTANTE

Identificación	dv	Razon Social	Clase Aportante	Sucursal Principal	Direccion	Ciudad-Departamento	Teléfono	Exonerado SENA e ICBF
CC 15186214		DIAZ GARZON RAFAEL RICARDO	INDEPENDIENTE	PRINCIPAL	CRA 88 # 6 - 08	URUMITA-LA GUAJIRA	5555555	No

DATOS GENERALES DE LA LIQUIDACION

Periodo		Clave		Tipo	Fecha		Pago		
Pensión	Salud	Pago	Planilla	Planilla	Limite	Pago	Banco	Dias Mora	Valor
2026-10	2026-10	783856411	9513654571	I	2026/11/05	2026/10/30	BANCO DAVIVIENDA	0	$4,957,100

RESUMEN DE PAGO

RIESGO	CODIGO	NIT	DV	AFILIADOS	VALOR LIQUIDADO	INTERESES MORA	Fondo Solidaridad Pensional	Intereses de Mora Fondo Solidaridad	Fondo Subsistencia	Intereses de Mora Fondo Subsistencia	SALDOS E INCAPACIDADES	VAL
AFP (ADMINISTRADORAS: 1)				1	$2,638,800	$0						$0
PORVENIR	230301	800,224,808	8	1	$2,638,800	$0	$77,700	$0	$77,700	$0		$0
ARL (ADMINISTRADORAS: 1)				1	$378,100	$0						$0
ARL SURA	14-11	890,903,790	5	1	$378,100	$0	$0	$0	$0	$0		$0
EPS (ADMINISTRADORAS: 1)				1	$1,940,200	$0						$0
SANITAS	EPS005	800,251,440	6	1	$1,940,200	$0	$0	$0	$0	$0		$0
TOTAL				1	$4,957,100	$0	$77,700	$0	$77,700	$0		$0

aportes en línea

Resumen General de Pago

OR A PAGAR
$2,638,800
$2,638,800
$378,100
$378,100
$1,940,200
$1,940,200
$4,957,100

ASOPAGOS s.a.

HISTÓRICO DE NOVEDADES REPORTADAS EN PLANILLAS PAGAS

IDENTIFICACIÓN DEL APORTANTE	RAZÓN SOCIAL	FORMAS DE PRESENTACIÓN	SUCURSAL	TIPO DE ENTIDAD	CLASE DE APORTANTE	CORREO ELECTRÓNICO	TELÉFONO PRINCIPAL
NI 901783664	CORPORACION DE ESPECIALIDADES MEDICAS AL SERVICIO DE LA SALUD INTEGRAL	S	H VELEZ - VELEZ-HRDV	PRIVADA	A	CORPORACIONPORTEZ7A1SO@GMAIL.COM	3176409436

| SUCURSAL | PERÍODO PENSIÓN AÑO - MES | IDENTIFICACIÓN | NOMBRES Y APELLIDOS | NOVEDADES | | |

ASOPAGOS s.a.

HISTÓRICO DE NOVEDADES REPORTADAS EN PLANILLAS PAGAS

IDENTIFICACIÓN DEL APORTANTE	RAZÓN SOCIAL	FORMAS DE PRESENTACIÓN	SUCURSAL	TIPO DE ENTIDAD	CLASE DE APORTANTE	CORREO ELECTRÓNICO	TELÉFONO PRINCIPAL
NI 900783654	CORPORACION DE ESPECIALIDADES MEDICAS AL SERVICIO DE LA SALUD INTEGRAL	S	H VELEZ-VELEZ/RDV	PRIVADA	A	CORPORACIONESPECIALIDADES@GMAIL.COM	3158436436

| SUCURSAL | PERÍODO PERSONA AÑO - MES | IDENTIFICACIÓN | NOMBRES Y APELLIDOS | NOVEDADES | | |

ASOPAGOS s.a.

RAZÓN SOCIAL :	LUIS ALBEIRO MARIN VASQUEZ
IDENTIFICACIÓN:	CC-98653051
COD. DEPENDENCIA O SUCURSAL:	0
NOM. DEPENDENCIA O SUCURSAL:	0
FECHA GENERACIÓN REPORTE:	2026-10-26
FECHA LÍMITE DE PAGO:	2026-11-13
FECHA DE PAGO:	2026-10-27
ENTIDAD DE PAGO:	BANCOLOMBIA
PERÍODO PENSIÓN:	2026-10
PERÍODO SALUD:	2026-10
NÚMERO PLANILLA:	39124783
TOTAL COTIZANTES:	1
REFERENCIA DE PAGO (PIN):	39124783
TIPO DE PLANILLA:	I

CÓDIGO ENTIDAD	NIT	NOMBRE	NÚMERO AFILIADOS	IBC	FONDO SOLIDARIDAD	FONDO SUBSISTENCIA	TOTAL INTERESES	VALOR PAGAR SIN INTERESES	VALOR PAGAR
EPS037	900156264	NUEVA E.P.S. S.A.	1	$ 12.200.000	$ 0	$ 0	$ 0	$ 1.525.000	$ 1.525.000
230301	800224808	PORVENIR	1	$ 12.200.000	$ 61.000	$ 61.000	$ 0	$ 2.074.000	$ 2.074.000
14-11	890903790	ARL SURA	1	$ 12.200.000	$ 0	$ 0	$ 0	$ 297.200	$ 297.200
				Total a pagar	$ 61.000	$ 61.000	$ 0	$ 3.896.200	$ 3.896.200

PAGADO

FECHA DE PAGO DEL SIGUIENTE MES:	14/12/2026

aportes en línea

Resumen General de Pago

DATOS GENERALES DEL APORTANTE

Identificación	dv	Razon Social	Clase Aportante	Sucursal Principal	Direccion	Ciudad-Departamento	Teléfono	Exonerado SENA e ICBF
CC 1049607542		RAMIREZ MONTAÑEZ NELSON EFRAIN	INDEPENDIENTE	PRINCIPAL	Carrera 2a 42s 17	TUNJA-BOYACA	1000000	No

DATOS GENERALES DE LA LIQUIDACION

Periodo		Clave		Tipo	Fecha		Pago		
Pensión	Salud	Pago	Planilla	Planilla	Limite	Pago	Banco	Dias Mora	Valor
2026-10	2026-10	739036522	9512695807	I	2026/11/11	2026/10/14	BANCO DAVIVIENDA	0	$4,215,600

LIQUIDACION DETALLADA DE APORTES

EMPLEADO					PENSION		SALUD				CCF				RIESGOS				PARAFISCALES		
No.	Identificación	Nombres	Codigo	Días	IBC	Aporte	Codigo	Días	IBC	Aporte	Codigo	Días	IBC	Aporte	Codigo	Días	IBC	Aporte	Días	IBC	Aporte
Sucursal: PRINCIPAL (1 Afiliados)					$13,200,000	$2,244,000			$13,200,000	$1,650,000			$0	$0			$13,200,000	$321,600		$0	$0
Centro de Trabajo: PRINCIPAL (1 Afiliados)					$13,200,000	$2,244,000			$13,200,000	$1,650,000			$0	$0			$13,200,000	$321,600		$0	$0
Ciudad: TUNJA Depto: BOYACA (1 Afiliados)					$13,200,000	$2,244,000			$13,200,000	$1,650,000			$0	$0			$13,200,000	$321,600		$0	$0
1	CC 1049607542	RAMIREZ NELSON	25-14	30	$13,200,000	$2,244,000	EPS010	30	$13,200,000	$1,650,000		0	$0	$0	14-23	30	$13,200,000	$321,600	0	$0	$0
Total	**Afiliados(1)**				$13,200,000	$2,244,000			$13,200,000	$1,650,000			$0	$0			$13,200,000	$321,600		$0	$0

aportes en línea

Resumen General de Pago

DATOS GENERALES DEL APORTANTE

Identificación	dv	Razon Social	Clase Aportante	Sucursal Principal	Direccion	Ciudad-Departamento	Teléfono	Exonerado SENA e ICBF
CC 1049607542		RAMIREZ MONTAÑEZ NELSON EFRAIN	INDEPENDIENTE	PRINCIPAL	Carrera 2a 42s 17	TUNJA-BOYACA	1000000	No

DATOS GENERALES DE LA LIQUIDACION

Periodo		Clave		Tipo	Fecha		Pago		
Pensión	Salud	Pago	Planilla	Planilla	Limite	Pago	Banco	Dias Mora	Valor
2026-10	2026-10	739036522	9512695807	I	2026/11/11	2026/10/14	BANCO DAVIVIENDA	0	$4,215,600

RESUMEN DE PAGO

RIESGO	CODIGO	NIT	DV	AFILIADOS	VALOR LIQUIDADO	INTERESES MORA	Fondo Solidaridad Pensional	Intereses de Mora Fondo Solidaridad	Fondo Subsistencia	Intereses de Mora Fondo Subsistencia	SALDOS E INCAPACIDADES	VAL
AFP (ADMINISTRADORAS: 1)				1	$2,244,000	$0					$0	
COLPENSIONES	25-14	900,336,004	7	1	$2,244,000	$0	$66,000	$0	$66,000	$0	$0	
ARL (ADMINISTRADORAS: 1)				1	$321,600	$0					$0	
POSITIVA COMPAÑIA DE SEGUROS	14-23	860,011,153	6	1	$321,600	$0	$0	$0	$0	$0	$0	
EPS (ADMINISTRADORAS: 1)				1	$1,650,000	$0					$0	
EPS SURA (ANTES SUSALUD)	EPS010	800,088,702	2	1	$1,650,000	$0	$0	$0	$0	$0	$0	
TOTAL				1	$4,215,600	$0	$66,000	$0	$66,000	$0	$0	

aportes en línea

Resumen General de Pago

OR A PAGAR
$2,244,000
$2,244,000
$321,600
$321,600
$1,650,000
$1,650,000
$4,215,600

2026/10/14 02:19 PM

en línea

TOS GENERALES DEL APORTANTE

Identificación	dv	Razon Social	Clase Aportante	Sucursal Principal	Direccion	Ciudad-Departamento	Teléfono	Exonerado SENA e ICBF
91073272		RODRIGUEZ DURAN JUAN CARLOS	INDEPENDIENTE	PRINCIPAL	calle 45 # 45-16 int 7 apartamento 101	BOGOTA-BOGOTA D.E.	3114628356	No

TOS GENERALES DE LA LIQUIDACION

Periodo		Clave		Tipo	Fecha		Pago		
ensión	Salud	Pago	Planilla	Planilla	Limite	Pago	Banco	Días Mora	Valor
6-10	2026-10	781567509	9513646768	I	2026/11/19	2026/10/29	BANCO DAVIVIENDA	0	$5,039,600

QUIDACION DETALLADA DE APORTES

EMPLEADO			PENSION				SALUD				CCF				RIESGOS				PARAFISCALES			
o.	Identificación	Nombres	Codigo	Días	IBC	Aporte	Codigo	Días	IBC	Aporte	Codigo	Días	IBC	Aporte	Codigo	Días	IBC	Aporte	Días	IBC	Aporte
ursal: PRINCIPAL (1 Afiliados)					$15,780,000	$2,682,600			$15,780,000	$1,972,500			$0	$0			$15,780,000	$384,500		$0	$0
ntro de Trabajo: PRINCIPAL (1 Afiliados)					$15,780,000	$2,682,600			$15,780,000	$1,972,500			$0	$0			$15,780,000	$384,500		$0	$0
dad: BOGOTA Depto: BOGOTA D.E. (1 Afiliados)					$15,780,000	$2,682,600			$15,780,000	$1,972,500			$0	$0			$15,780,000	$384,500		$0	$0
1	CC	91073272 RODRIGUEZ JUAN	25-14	30	$15,780,000	$2,682,600	EPS005	30	$15,780,000	$1,972,500		0	$0	$0	14-23	30	$15,780,000	$384,500	0	$0	$0
tal	**Afiliados(1)**				$15,780,000	$2,682,600			$15,780,000	$1,972,500			$0	$0			$15,780,000	$384,500		$0	$0

en línea

TOS GENERALES DEL APORTANTE

Identificación	dv	Razon Social	Clase Aportante	Sucursal Principal	Direccion	Ciudad-Departamento	Teléfono	Exonerado SENA e ICBF
91073272		RODRIGUEZ DURAN JUAN CARLOS	INDEPENDIENTE	PRINCIPAL	calle 45 # 45-16 int 7 apartamento 101	BOGOTA-BOGOTA D.E.	3114628356	No

TOS GENERALES DE LA LIQUIDACION

Periodo		Clave		Tipo	Fecha		Pago		
ensión	Salud	Pago	Planilla	Planilla	Limite	Pago	Banco	Dias Mora	Valor
6-10	2026-10	781567509	9513646768	I	2026/11/19	2026/10/29	BANCO DAVIVIENDA	0	$5,039,600

ESUMEN DE PAGO

ESGO	CODIGO	NIT	DV	AFILIADOS	VALOR LIQUIDADO	INTERESES MORA	Fondo Solidaridad Pensional	Intereses de Mora Fondo Solidaridad	Fondo Subsistencia	Intereses de Mora Fondo Subsistencia	SALDOS E INCAPACIDADES	VA
P (ADMINISTRADORAS: 1)				1	$2,682,600	$0					$0	
COLPENSIONES	25-14	900,336,004	7	1	$2,682,600	$0	$78,900	$0	$78,900	$0	$0	
L (ADMINISTRADORAS: 1)				1	$384,500	$0					$0	
POSITIVA COMPAÑIA DE SEGUROS	14-23	860,011,153	6	1	$384,500	$0	$0	$0	$0	$0	$0	
S (ADMINISTRADORAS: 1)				1	$1,972,500	$0					$0	
SANITAS	EPS005	800,251,440	6	1	$1,972,500	$0	$0	$0	$0	$0	$0	
OTAL				1	$5,039,600	$0	$78,900	$0	$78,900	$0	$0	

2026/10/29 03:11 PM

en línea

A PAGAR
$2,682,600
$2,682,600
$384,500
$384,500
$1,972,500
$1,972,500
$5,039,600

aportes en línea

Planilla Resumen

DATOS GENERALES DEL APORTANTE

Identificación	dv	Razon Social	Clase Aportante	Sucursal Principal	Direccion	Ciudad-Departamento	Teléfono	Exonerado SENA e ICBF
CC 1101018485		VARGAS ARIZA EDISON EMIRO	INDEPENDIENTE	PRINCIPAL	CALLE 5 4-11	SUCRE-SANTANDER	6377707	SI

DATOS GENERALES DE LA LIQUIDACION

Periodo		Clave		Tipo	Fecha		Pago		
Pensión	Salud	Pago	Planilla	Planilla	Limite	Pago	Banco	Dias Mora	Valor
2026-10	2026-10	780930258	9513597282	I	2026/11/23	2026/10/29	BANCOLOMBIA	0	$3,553,300

LIQUIDACION DETALLADA DE APORTES

EMPLEADO				NOVEDADES																PENSION				SALUD				CCF				RIESGOS				PARAFISCALES				
No.	Identificación		Nombre	Ing	ret	tde	tae	tdp	tap	vsp	cor	vst	sln	ige	lma	vac	avp	vct	irl	vip	Codigo	Días	IBC	Aporte	Codigo	Días	IBC	Aporte	Codigo	Días	IBC	Aporte	Codigo	Días	IBC	Aporte	Días	IBC	Aporte	Exonerado SENA e ICBF	Total Aportes
1	CC	1101018485	VARGAS EDISON									X									25-14	30	$11,125,200	$1,891,500	EPS010	30	$11,125,200	$1,390,700		0	$0	$0	14-11	30	$11,125,200	$271,100	0	$0	$0	No	$3,553,300
Total	Afiliados(1)																						$11,125,200	$1,891,500			$11,125,200	$1,390,700			$0	$0			$11,125,200	$271,100		$0	$0		$3,553,300

aportes en línea

Planilla Resumen

DATOS GENERALES DEL APORTANTE

Identificación	dv	Razon Social	Clase Aportante	Sucursal Principal	Direccion	Ciudad-Departamento	Teléfono	Exonerado SENA e ICBF
CC 1101018485		VARGAS ARIZA EDISON EMIRO	INDEPENDIENTE	PRINCIPAL	CALLE 5 4-11	SUCRE-SANTANDER	6377707	SI

DATOS GENERALES DE LA LIQUIDACION

Periodo		Clave		Tipo	Fecha		Pago		
Pensión	Salud	Pago	Planilla	Planilla	Limite	Pago	Banco	Dias Mora	Valor
2026-10	2026-10	780930258	9513397282	I	2026/11/23	2026/10/29	BANCOLOMBIA	0	$3,553,300

RESUMEN DE PAGO

RIESGO	CODIGO	NIT	DV	AFILIADOS	VALOR LIQUIDADO	INTERESES MORA	Fondo Solidaridad Pensional	Intereses de Mora Fondo Solidaridad	Fondo Subsistencia	Intereses de Mora Fondo Subsistencia	SALDOS E INCAPACIDADES	VALOR A PAGAR
AFP (ADMINISTRADORAS: 1)				1	$1,891,500	$0					$0	$1,891,500
COLPENSIONES	25-14	900,336,004	7	1	$1,891,500	$0	$55,700	$0	$55,700	$0	$0	$1,891,500
ARL (ADMINISTRADORAS: 1)				1	$271,100	$0					$0	$271,100
ARL SURA	14-11	890,903,790	5	1	$271,100	$0	$0	$0	$0	$0	$0	$271,100
EPS (ADMINISTRADORAS: 1)				1	$1,390,700	$0					$0	$1,390,700
EPS SURA (ANTES SUSALUD)	EPS010	800,088,702	2	1	$1,390,700	$0	$0	$0	$0	$0	$0	$1,390,700
TOTAL				1	$3,553,300	$0	$55,700	$0	$55,700	$0	$0	$3,553,300

compensar | miplanilla.com

PLANILLA INTEGRADA DE AUTOLIQUIDACION DE APORTES

DATOS DEL APORTANTE						
TIPO	NÚMERO	NOMBRE APORTANTE	DIRECCIÓN	TELÉFONO	CORREO	EXONERADO PAGO PARAFISCALES Y SALUD
CC	74182098	JUAN DAVID BERNAL CACERES	cr 8a 77 - 56 mz c casa 9 barrio port	3103410865	mdjuandavid76@hotmail.com	
FORMA PRESENTACIÓN	CLASE APORTANTE	NOMBRE SUCURSAL	CÓDIGO	DEPARTAMENTO	CIUDAD / MUNICIPIO	
ÚNICA	I – Independiente			BOYACÁ	TUNJA	NO

DATOS DE LA PLANILLA					
PLANILLA ASOCIADA	FECHA PAGO ASOCIADA (DIA/MES/AÑO)	NÚMERO PLANILLA	FECHA PAGO (DIA/MES/AÑO)	CANTIDAD EMPLEADOS	CANTIDAD UPC
		96387615	29/10/2026	1	0
PERIODO SALUD	PERIODO PENSIÓN	TIPO PLANILLA	TOTAL NÓMINA	TOTAL A PAGAR	
2026-10	2026-10	I	$0	$1.923.100	

TOTALES POR SUBSISTEMAS

TOTALES SALUD

Código EPS	Nombre	NIT	Cotización Obligatoria	UPC Adicional	Incapacidades		Licencia Maternidad		Días Mora	Valor Mora Cotización	Valor Mora UPC	Total a Pagar	No. Afiliados
					No. Autorización	Valor	No. Autorización	Valor					
EPS037	Nueva EPS	900156264-2	777.000	0		0		0	0	0	0	777.000	1

TOTALES PENSIÓN

Código AFP	Nombre	NIT	Cotización Obligatoria	Aporte Voluntario Afiliado	Aporte Voluntario Aportante	Aporte FSP - Solidaridad	Aporte FSP - Subsistencia	Días Mora	Valor Mora Cotización	Valor Mora FSP	Total a Pagar	No. Afiliados
231001	Colfondos	800227940-6	994.600	0	0	0	0	0	0		994.600	1

TOTALES RIESGOS LABORALES

Código ARL	Nombre	NIT	Cotización Obligatoria	Incapacidades		Aportes Otros Sistemas	Valor Neto Cotización	Días Mora	Valor Mora Cotización	Subtotal Cotización	No. Radicado Saldo a Favor	Valor Saldo a Favor	Fondo Solidaridad	Total a Pagar	No. Afiliados
				No. Autorización	Valor										
14-23	Positiva Seguros	860011153-6	151.500				151.500	0	0	151.500			1.515	151.500	1

TOTALES CAJAS

Código CCF	Nombre	NIT	Valor Aporte	Días Mora	Valor Mora Aporte	Total a Pagar	No. Afiliados

TOTALES PARAFISCALES

Valor Aporte	Días Mora	Valor Mora Aporte	Total a Pagar	No. Afiliados
SENA				
0	0	0	0	0
ICBF				
0	0	0	0	0
ESAP				
MEN				

TOTALES POR SUBSISTEMA

Tipo Administradora	No. Administradoras Reportadas	Valor antes de IGE, LMA, IRP y Mora	Total a Pagar
Salud	1	777.000	777.000
Pensión	1	994.600	994.600
Riesgos Laborales	1	151.500	151.500
CCF	0	0	0
ESAP	0	0	0
ICBF	0	0	0
MEN	0	0	0
SENA	0	0	0
TOTALES	3	1.923.100	1.923.100

Este documento está clasificado como PRIVADO por parte de Compensar Operador de Información

compensar | miplanilla.com

PLANILLA INTEGRADA DE AUTOLIQUIDACION DE APORTES

DATOS DEL APORTANTE						
TIPO	NÚMERO	NOMBRE APORTANTE	DIRECCIÓN	TELÉFONO	CORREO	EXONERADO PAGO PARAFISCALES Y SALUD
CC	74182098	JUAN DAVID BERNAL CACERES	cr 8a 77 - 58 mz c casa 9 barrio port	3103410885	mdjuandavid76@hotmail.com	
FORMA PRESENTACIÓN	CLASE APORTANTE	NOMBRE SUCURSAL / CÓDIGO	DEPARTAMENTO	CIUDAD / MUNICIPIO		
ÚNICA	I – Independiente		BOYACÁ	TUNJA		NO

DATOS DE LA PLANILLA					
PLANILLA ASOCIADA	FECHA PAGO ASOCIADA (DIA/MES/AÑO)	NÚMERO PLANILLA	FECHA PAGO (DIA/MES/AÑO)	CANTIDAD EMPLEADOS	CANTIDAD UPC
		96387615	29/10/2026	1	0
PERIODO SALUD	PERIODO PENSIÓN	TIPO PLANILLA	TOTAL NÓMINA	TOTAL A PAGAR	
2026-10	2026-10	I	$0	$1.923.100	

DETALLE POR COTIZANTE

INFORMACIÓN COTIZANTE							INFORMACIÓN NOVEDADES																		PENSIÓN							SALUD				RIESGOS LABORALES					CCF				PARAFISCALES				
No.	Tipo y Número de Identificación	Apellidos y Nombres	Colcanna	Sal/Int	Extranjero	Colmena Interior	Exonerado	ING	RET	TDE	TAE	TDP	TAP	VSP	VST	SLN	IGE	LMA	VAC	AVP	VCT	IRL	CORRECCIÓN	Cód. AFP	IBC AFP	Días	Cotización	Voluntario Afiliado	Voluntario Aportante	Fondo pensional de solidaridad	Fondo pensional de subsistencia	Cód. EPS	IBC EPS	Días	Cotización / Valor UPC	Cód. ARL	IBC ARL	Días	Clase de Riesgo	Cotización	Código CCF	IBC CCF	Días	Aporte CCF	IBC otros parafiscales	Aporte SENA	Aporte ICBF	Aporte ESAP	Aporte MEN
1	CC 74182098	BERNAL CACERES JUAN DAVID	59	0			N																	231001	6.216.000	30	934.500	0	0	0	0	EPS037	6.216.000	30	777.000	14-23	6.216.000	30	3	151.500		0	0	0	0	0	0	0	0

PAGADA

Este documento está clasificado como PRIVADO por parte de Compensar Operador de Información

aportes en línea

Planilla Resumen

DATOS GENERALES DEL APORTANTE

Identificación	dv	Razon Social	Clase Aportante	Sucursal Principal	Direccion	Ciudad-Departamento	Teléfono	Exonerado SENA e ICBF
CC 85167941		APONTE CASTRO CARLOS CESAR	INDEPENDIENTE	PRINCIPAL	CARRERA 17 2 23	PIVIJAY-MAGDALENA	5555555	No

DATOS GENERALES DE LA LIQUIDACION

Periodo		Clave		Tipo	Fecha		Pago		
Pensión	Salud	Pago	Planilla	Planilla	Limite	Pago	Banco	Dias Mora	Valor
2026-10	2026-10	806165934	9514024627	I	2026/11/11	2026/11/06	BANCOLOMBIA	0	$4,467,700

LIQUIDACION DETALLADA DE APORTES

EMPLEADO			NOVEDADES																PENSION				SALUD				CCF				RIESGOS					PARAFISCALES				
No.	Identificación	Nombre	ing	ret	tde	tae	tdp	tap	vsp	cor	vst	sln	ige	lma	vac	avp	vct	irl	vip	Codigo	Días	IBC	Aporte	Codigo	Días	IBC	Aporte	Codigo	Días	IBC	Aporte	Codigo	Días	IBC	Tarifa	Aporte	Días	IBC	Aporte	Exonerado SENA e ICBF	Total Aportes
SUCURSAL: PRINCIPAL (1 Afiliados)																					$13,988,800	$2,378,300			$13,988,800	$1,748,600			$0	$0			$13,988,800		$340,800		$0	$0		**$4,467,700**
Centro de Trabajo: PRINCIPAL (1 Afiliados)																					$13,988,800	$2,378,300			$13,988,800	$1,748,600			$0	$0			$13,988,800		$340,800		$0	$0		**$4,467,700**
Ciudad: PIVIJAY Depto: MAGDALENA (1 Afiliados)																					$13,988,800	$2,378,300			$13,988,800	$1,748,600			$0	$0			$13,988,800		$340,800		$0	$0		**$4,467,700**
1	CC	85167941	APONTE CARLOS								X									25-14	30	$13,988,800	$2,378,300	EPS005	30	$13,988,800	$1,748,600		0	$0	$0	14-4	30	$13,988,800	2.436%	$340,800	0	$0	$0	No	**$4,467,700**
Total		**Afiliados(1)**																			$13,988,800	$2,378,300			$13,988,800	$1,748,600			$0	$0			$13,988,800		$340,800		$0	$0		**$4,467,700**

aportes en línea

Planilla Resumen

RESUMEN DE PAGO

RIESGO	CODIGO	NIT	DV	AFILIADOS	VALOR LIQUIDADO	INTERESES MORA	SALDOS E INCAPACIDADES	VALOR A PAGAR
AFP (ADMINISTRADORAS: 1)				1	$2,378,300	$0	$0	$2,378,300
COLPENSIONES	25-14	900,336,004	7	1	$2,378,300	$0	$0	$2,378,300
ARL (ADMINISTRADORAS: 1)				1	$340,800	$0	$0	$340,800
COLPATRIA ARP	14-4	860,002,183	9	1	$340,800	$0	$0	$340,800
EPS (ADMINISTRADORAS: 1)				1	$1,748,600	$0	$0	$1,748,600
SANITAS	EPS005	800,251,440	6	1	$1,748,600	$0	$0	$1,748,600
TOTAL				1	$4,467,700	$0	$0	$4,467,700

compensar | miplanilla.com

PLANILLA INTEGRADA DE AUTOLIQUIDACION DE APORTES

DATOS DEL APORTANTE							
TIPO	NÚMERO	NOMBRE APORTANTE		DIRECCIÓN	TELÉFONO	CORREO	EXONERADO PAGO PARAFISCALES Y SALUD
CC	79488793	LEONARDO ALBERTO NIETO RUEDA		Cra 12N 200-105 Santorini T1 apto 101	6784670	lanr14@hotmail.com	
FORMA PRESENTACIÓN	CLASE APORTANTE	NOMBRE SUCURSAL	CÓDIGO	DEPARTAMENTO	CIUDAD / MUNICIPIO		
ÚNICA	1 -- Independiente			SANTANDER	BUCARAMANGA		NO

DATOS DE LA PLANILLA					
PLANILLA ASOCIADA	FECHA PAGO ASOCIADA (DIA/MES/AÑO)	NÚMERO PLANILLA	FECHA PAGO (DIA/MES/AÑO)	CANTIDAD EMPLEADOS	CANTIDAD UPC
		96667440	06/11/2026	1	0
PERIODO SALUD	PERIODO PENSIÓN	TIPO PLANILLA	TOTAL NÓMINA	TOTAL A PAGAR	
2026-10	2026-10	I	$0	$1.515.900	

TOTALES POR SUBSISTEMAS

TOTALES SALUD

Código EPS	Nombre	NIT	Cotización Obligatoria	UPC Adicional	Incapacidades		Licencia Maternidad		Días Mora	Valor Mora Cotización	Valor Mora UPC	Total a Pagar	No. Afiliados
					No. Autorización	Valor	No. Autorización	Valor					
EPS005	Sanitas EPS	800251440-6	612.500	0		0		0	0	0	0	612.500	1

TOTALES PENSIÓN

Código AFP	Nombre	NIT	Cotización Obligatoria	Aporte Voluntario Afiliado	Aporte Voluntario Aportante	Aporte FSP - Solidaridad	Aporte FSP - Subsistencia	Días Mora	Valor Mora Cotización	Valor Mora FSP	Total a Pagar	No. Afiliados
25-14	Colpensiones	900336004-7	784.000	0	0	0	0	0	0		784.000	1

TOTALES RIESGOS LABORALES

Código ARL	Nombre	NIT	Cotización Obligatoria	Incapacidades		Aportes Otros Sistemas	Valor Neto Cotización	Días Mora	Valor Mora Cotización	Subtotal Cotización	No. Radicado Saldo a Favor	Valor Saldo a Favor	Fondo Solidaridad	Total a Pagar	No. Afiliados
				No. Autorización	Valor										
14-25	Riesgos prof Colmena	800226175-3	119.400				119.400	0	0	119.400			1.194	119.400	1

TOTALES CAJAS

Código CCF	Nombre	NIT	Valor Aporte	Días Mora	Valor Mora Aporte	Total a Pagar	No. Afiliados

TOTALES PARAFISCALES

Valor Aporte	Días Mora	Valor Mora Aporte	Total a Pagar	No. Afiliados
SENA				
0	0	0	0	0
ICBF				
0	0	0	0	0
ESAP				
MEN				

TOTALES POR SUBSISTEMA

Tipo Administradora	No. Administradoras Reportadas	Valor antes de IGE, LMA, IRP y Mora	Total a Pagar
Salud	1	612.500	612.500
Pensión	1	784.000	784.000
Riesgos Laborales	1	119.400	119.400
CCF	0	0	0
ESAP	0	0	0
ICBF	0	0	0
MEN	0	0	0
SENA	0	0	0
TOTALES	3	1.515.900	1.515.900

Este documento está clasificado como PRIVADO por parte de Compensar Operador de Información

compensar | miplanilla.com

PLANILLA INTEGRADA DE AUTOLIQUIDACION DE APORTES

DATOS DEL APORTANTE							
TIPO	NÚMERO	NOMBRE APORTANTE		DIRECCIÓN	TELÉFONO	CORREO	EXONERADO PAGO PARAFISCALES Y SALUD
CC	79488793	LEONARDO ALBERTO NIETO RUEDA		Cra 12N 200-105 Santorini T1 apto 101	6784670	lanr14@hotmail.com	
FORMA PRESENTACIÓN	CLASE APORTANTE	NOMBRE SUCURSAL	CÓDIGO	DEPARTAMENTO	CIUDAD / MUNICIPIO		
ÚNICA	I – Independiente			SANTANDER	BUCARAMANGA		NO

DATOS DE LA PLANILLA					
PLANILLA ASOCIADA	FECHA PAGO ASOCIADA (DIA/MES/AÑO)	NÚMERO PLANILLA	FECHA PAGO (DIA/MES/AÑO)	CANTIDAD EMPLEADOS	CANTIDAD UPC
		96667440	06/11/2026	1	0
PERIODO SALUD	PERIODO PENSIÓN	TIPO PLANILLA	TOTAL NÓMINA	TOTAL A PAGAR	
2026-10	2026-10	I	$0	$1.515.900	

DETALLE POR COTIZANTE

INFORMACIÓN COTIZANTE							INFORMACIÓN NOVEDADES																		PENSIÓN								SALUD					RIESGOS LABORALES				CCF				PARAFISCALES				
No.	Tipo y Número de Identificación	Apellidos y Nombres	Cotizante	Subtipo	Extranjero	Cotiza en el exterior	Convenio	ING	RET	TDE	TAE	TDP	TAP	VSP	VST	SLN	IGE	LMA	VAC	AVP	VCT	IRL	CORRECCIÓN	Cód. AFP	IBC AFP	Días	Cotización	Voluntario Afiliado	Voluntario Aportante	Fondo pensional de solidaridad	Fondo pensional de subsistencia	Cód. EPS	IBC EPS	Días	Cotización / Valor UPC	Cód. ARL	IBC ARL	Días	Clase de Riesgo	Cotización	Código CCF	IBC CCF	Días	Aporte CCF	IBC otros parafiscales	Aporte SENA	Aporte ICBF	Aporte ESAP	Aporte MEN
1	CC 79488793	NIETO RUEDA LEONARDO ALBERTO	59	0			N																	25-14	4.900.000	30	784.000	0	0	0	0	EPS005	4.900.000	30	612.500	14-25	4.900.000	30	3	119.400		0	0	0	0	0	0	0	0

PAGADA

Este documento está clasificado como PRIVADO por parte de Compensar Operador de Información

compensar | miplanilla.com

PLANILLA INTEGRADA DE AUTOLIQUIDACION DE APORTES

DATOS DEL APORTANTE						
TIPO	NÚMERO	NOMBRE APORTANTE	DIRECCIÓN	TELÉFONO	CORREO	EXONERADO PAGO PARAFISCALES Y SALUD
CC	1143336144	SAUL ENRIQUE LAMBIS GONZALEZ	CALLE 42 NO 7a-53	3103215075	saulenriquelambis@gmail.com	
FORMA PRESENTACIÓN	CLASE APORTANTE	NOMBRE SUCURSAL / CÓDIGO	DEPARTAMENTO	CIUDAD / MUNICIPIO		
ÚNICA	I – Independiente		BOYACÁ	MONIQUIRÁ		NO

DATOS DE LA PLANILLA					
PLANILLA ASOCIADA	FECHA PAGO ASOCIADA (DIA/MES/AÑO)	NÚMERO PLANILLA	FECHA PAGO (DIA/MES/AÑO)	CANTIDAD EMPLEADOS	CANTIDAD UPC
		96254726	26/10/2026	1	0
PERIODO SALUD	PERIODO PENSIÓN	TIPO PLANILLA	TOTAL NÓMINA	TOTAL A PAGAR	
2026-10	2026-10	I	$0	$1.949.000	

TOTALES POR SUBSISTEMAS

TOTALES SALUD

Código EPS	Nombre	NIT	Cotización Obligatoria	UPC Adicional	Incapacidades		Licencia Maternidad		Días Mora	Valor Mora Cotización	Valor Mora UPC	Total a Pagar	No. Afiliados
					No. Autorización	Valor	No. Autorización	Valor					
EPS002	Salud Total EPS	800130907-4	787.500	0		0		0	0	0	0	787.500	1

TOTALES PENSIÓN

Código AFP	Nombre	NIT	Cotización Obligatoria	Aporte Voluntario Afiliado	Aporte Voluntario Aportante	Aporte FSP - Solidaridad	Aporte FSP - Subsistencia	Días Mora	Valor Mora Cotización	Valor Mora FSP	Total a Pagar	No. Afiliados
230301	Porvenir	800224808-8	1.008.000	0	0	0	0	0	0		1.008.000	1

TOTALES RIESGOS LABORALES

Código ARL	Nombre	NIT	Cotización Obligatoria	Incapacidades		Aportes Otros Sistemas	Valor Neto Cotización	Días Mora	Valor Mora Cotización	Subtotal Cotización	No. Radicado Saldo a Favor	Valor Saldo a Favor	Fondo Solidaridad	Total a Pagar	No. Afiliados
				No. Autorización	Valor										
14-23	Positiva Seguros	860011153-6	153.500				153.500	0	0	153.500			1.635	153.500	1

TOTALES CAJAS

Código CCF	Nombre	NIT	Valor Aporte	Días Mora	Valor Mora Aporte	Total a Pagar	No. Afiliados

TOTALES PARAFISCALES

Valor Aporte	Días Mora	Valor Mora Aporte	Total a Pagar	No. Afiliados
SENA				
0	0	0	0	0
ICBF				
0	0	0	0	0
ESAP				
MEN				

TOTALES POR SUBSISTEMA

Tipo Administradora	No. Administradoras Reportadas	Valor antes de IGE, LMA, IRP y Mora	Total a Pagar
Salud	1	787.500	787.500
Pensión	1	1.008.000	1.008.000
Riesgos Laborales	1	153.500	153.500
CCF	0	0	0
ESAP	0	0	0
ICBF	0	0	0
MEN	0	0	0
SENA	0	0	0
TOTALES	3	1.949.000	1.949.000

Este documento está clasificado como PRIVADO por parte de Compensar Operador de Información

compensar | miplanilla.com

PLANILLA INTEGRADA DE AUTOLIQUIDACION DE APORTES

DATOS DEL APORTANTE							
TIPO	NÚMERO	NOMBRE APORTANTE		DIRECCIÓN	TELÉFONO	CORREO	EXONERADO PAGO PARAFISCALES Y SALUD
CC	1143336144	SAUL ENRIQUE LAMBIS GONZALEZ		CALLE 42 NO 7a-53	3103215075	saulenriquelambis@gmail.com	
FORMA PRESENTACIÓN	CLASE APORTANTE	NOMBRE SUCURSAL	CÓDIGO	DEPARTAMENTO	CIUDAD / MUNICIPIO		
ÚNICA	I – Independiente			BOYACÁ	MONIQUIRÁ		NO

DATOS DE LA PLANILLA					
PLANILLA ASOCIADA	FECHA PAGO ASOCIADA (DIA/MES/AÑO)	NÚMERO PLANILLA	FECHA PAGO (DIA/MES/AÑO)	CANTIDAD EMPLEADOS	CANTIDAD UPC
		96254726	26/10/2026	1	0
PERIODO SALUD	PERIODO PENSIÓN	TIPO PLANILLA	TOTAL NÓMINA	TOTAL A PAGAR	
2026-10	2026-10	I	$0	$1.949.000	

DETALLE POR COTIZANTE

INFORMACIÓN COTIZANTE								INFORMACIÓN NOVEDADES																PENSIÓN								SALUD				RIESGOS LABORALES					CCF				PARAFISCALES				
No.	Tipo y Número de Identificación	Apellidos y Nombres	Cotizante	Subtipo	Extranjero	Colom. exterior	Exonerado	IMS	RET	TDE	TAE	TDP	TAP	VSP	VST	SLN	IGE	LMA	VAC	AVP	VCT	INL	CORRECCIÓN	Cód. AFP	IBC AFP	Días	Cotización	Voluntario Afiliado	Voluntario Aportante	Fondo pensional de solidaridad	Fondo pensional de subsistencia	Cód. EPS	IBC EPS	Días	Cotización / Valor UPC	Cód. ARL	IBC ARL	Días	Clase de Riesgo	Cotización	Código CCF	IBC CCF	Días	Aporte CCF	IBC otros parafiscales	Aporte SENA	Aporte ICBF	Aporte ESAP	Aporte MEN
1	CC 1143336144	LAMBIS GONZALEZ SAUL ENRIQUE	59	0			N																	230301	6.300.000	30	1.008.000	0	0	0	0	EPS002	6.300.000	30	787.500	14-23	6.300.000	30	3	153.500		0	0	0	0	0	0	0	0

PAGADA

Este documento está clasificado como PRIVADO por parte de Compensar Operador de Información

ASOPAGOS s.a.

HISTÓRICO DE NOVEDADES REPORTADAS EN PLANILLAS PAGAS

IDENTIFICACIÓN DEL APORTANTE	RAZÓN SOCIAL	FORMAS DE PRESENTACIÓN	SUCURSAL	TIPO DE ENTIDAD	CLASE DE APORTANTE	CORREO ELECTRÓNICO	TELÉFONO PRINCIPAL
N [illegible]	CORPORACION DE ESPECIALIDADES MEDICAS AL SERVICIO DE LA SALUD IPS SAS	S	NVELEZ - VELEZ-NSV	PRIVADA	A	CONTABILIDAD@FORTEZZALUD.COM.CO	3176438436

| SUCURSAL | PERÍODO PENSIÓN AÑO - MES | IDENTIFICACIÓN | NOMBRES Y APELLIDOS | NOVEDADES | | |

ASOPAGOS s.a.

RAZÓN SOCIAL :	JESUS ALBERTO MARQUEZ MIER
IDENTIFICACIÓN:	CC-80074805
COD. DEPENDENCIA O SUCURSAL:	0
NOM. DEPENDENCIA O SUCURSAL:	
FECHA GENERACIÓN REPORTE:	2026-10-14
FECHA LÍMITE DE PAGO:	2026-11-04
FECHA DE PAGO:	2026-10-14
ENTIDAD DE PAGO:	BANCO DAVIVIENDA
PERÍODO PENSIÓN:	2026-10
PERÍODO SALUD:	2026-10
NÚMERO PLANILLA:	38992355
TOTAL COTIZANTES:	1
REFERENCIA DE PAGO (PIN):	38992355
TIPO DE PLANILLA:	I

CÓDIGO ENTIDAD	NIT	NOMBRE	NÚMERO AFILIADOS	IBC	FONDO SOLIDARIDAD	FONDO SUBSISTENCIA	TOTAL INTERESES	VALOR PAGAR SIN INTERESES	VALOR PAGAR
EPS002	800130907	SALUD TOTAL	1	$ 6.292.000	$ 0	$ 0	$ 0	$ 786.500	$ 786.500
230301	800224808	PORVENIR	1	$ 6.292.000	$ 0	$ 0	$ 0	$ 1.006.800	$ 1.006.800
14-23	860011153	POSITIVA	1	$ 6.292.000	$ 0	$ 0	$ 0	$ 153.300	$ 153.300
				Total a pagar	$ 0	$ 0	$ 0	$ 1.946.600	$ 1.946.600

PAGADO

FECHA DE PAGO DEL SIGUIENTE MES:	02/12/2026

aportes en línea

Resumen General de Pago

DATOS GENERALES DEL APORTANTE

Identificación	dv	Razon Social	Clase Aportante	Sucursal Principal	Direccion	Ciudad-Departamento	Teléfono	Exonerado SENA e ICBF
CC 1049795090		SALAS CASTAÑEDA ANYEL NATALIA	INDEPENDIENTE	PRINCIPAL	CARRERA 5 N° 1-114	GUATEQUE-BOYACA	7540711	No

DATOS GENERALES DE LA LIQUIDACION

Periodo		Clave		Tipo	Fecha		Pago		
Pensión	Salud	Pago	Planilla	Planilla	Limite	Pago	Banco	Dias Mora	Valor
2026-10	2026-10	775840459	9513490585	I	2026/11/24	2026/10/27	BANCO AGRARIO	0	$4,607,700

LIQUIDACION DETALLADA DE APORTES

EMPLEADO					PENSION		SALUD				CCF				RIESGOS				PARAFISCALES		
No.	Identificación	Nombres	Codigo	Días	IBC	Aporte	Codigo	Días	IBC	Aporte	Codigo	Días	IBC	Aporte	Codigo	Días	IBC	Aporte	Días	IBC	Aporte
Sucursal: PRINCIPAL (1 Afiliados)					$14,426,950	$2,452,800			$14,426,950	$1,803,400			$0	$0			$14,426,950	$351,500		$0	$0
Centro de Trabajo: PRINCIPAL (1 Afiliados)					$14,426,950	$2,452,800			$14,426,950	$1,803,400			$0	$0			$14,426,950	$351,500		$0	$0
Ciudad: GUATEQUE Depto: BOYACA (1 Afiliados)					$14,426,950	$2,452,800			$14,426,950	$1,803,400			$0	$0			$14,426,950	$351,500		$0	$0
1	CC	1049795090 SALAS ANYEL	230301	30	$14,426,950	$2,452,800	EPS037	30	$14,426,950	$1,803,400		0	$0	$0	14-23	30	$14,426,950	$351,500	0	$0	$0
Total	**Afiliados(1)**				$14,426,950	$2,452,800			$14,426,950	$1,803,400			$0	$0			$14,426,950	$351,500		$0	$0

2026/10/27 01:56 PM

aportes en línea

Resumen General de Pago

DATOS GENERALES DEL APORTANTE

Identificación	dv	Razon Social	Clase Aportante	Sucursal Principal	Direccion	Ciudad-Departamento	Teléfono	Exonerado SENA e ICBF
CC 1049795090		SALAS CASTAÑEDA ANYEL NATALIA	INDEPENDIENTE	PRINCIPAL	CARRERA 5 N° 1-114	GUATEQUE-BOYACA	7540711	No

DATOS GENERALES DE LA LIQUIDACION

Periodo		Clave		Tipo	Fecha		Pago		
Pensión	Salud	Pago	Planilla	Planilla	Limite	Pago	Banco	Dias Mora	Valor
2026-10	2026-10	775840459	9513490585	I	2026/11/24	2026/10/27	BANCO AGRARIO	0	$4,607,700

RESUMEN DE PAGO

RIESGO	CODIGO	NIT	DV	AFILIADOS	VALOR LIQUIDADO	INTERESES MORA	Fondo Solidaridad Pensional	Intereses de Mora Fondo Solidaridad	Fondo Subsistencia	Intereses de Mora Fondo Subsistencia	SALDOS E INCAPACIDADES	VAL
AFP (ADMINISTRADORAS: 1)				1	$2,452,800	$0						$0
PORVENIR	230301	800,224,808	8	1	$2,452,800	$0	$72,200	$0	$72,200	$0		$0
ARL (ADMINISTRADORAS: 1)				1	$351,500	$0						$0
POSITIVA COMPAÑIA DE SEGUROS	14-23	860,011,153	6	1	$351,500	$0	$0	$0	$0	$0		$0
EPS (ADMINISTRADORAS: 1)				1	$1,803,400	$0						$0
NUEVA E.P.S.	EPS037	900,156,264	2	1	$1,803,400	$0	$0	$0	$0	$0		$0
TOTAL				1	$4,607,700	$0	$72,200	$0	$72,200	$0		$0

aportes en línea

Resumen General de Pago

OR A PAGAR
$2,452,800
$2,452,800
$351,500
$351,500
$1,803,400
$1,803,400
$4,607,700

2026/10/27 01:56 PM

ASOPAGOS s.a.

HISTÓRICO DE NOVEDADES REPORTADAS EN PLANILLAS PAGAS

IDENTIFICACIÓN DEL APORTANTE	RAZÓN SOCIAL	FORMAS DE PRESENTACIÓN	SUCURSAL	TIPO DE ENTIDAD	CLASE DE APORTANTE	CORREO ELECTRÓNICO	TELÉFONO PRINCIPAL
NI 901783564	CORPORACION DE ESPECIALIDADES MEDICAS AL SERVICIO DE LA SALUD INTEGRAL	S	VELEZ - VELEZ/VELEZ	PRIVADA	A	CORPORACION.ESPECIALIDADES@GMAIL.COM	3176482439

| SUCURSAL | PERÍODO PENSIÓN AÑO - MES | IDENTIFICACIÓN | NOMBRES Y APELLIDOS | NOVEDADES | | |

ASOPAGOS s.a.

HISTÓRICO DE NOVEDADES REPORTADAS EN PLANILLAS PAGAS

IDENTIFICACIÓN DEL APORTANTE	RAZÓN SOCIAL	FORMAS DE PRESENTACIÓN	SUCURSAL	TIPO DE ENTIDAD	CLASE DE APORTANTE	CORREO ELECTRÓNICO	TELÉFONO PRINCIPAL
8450783364	CORPORACION DE ESFERAS LOCALES S.ERACAS AL BIENESTAR DE LA SALUD INTEGRAL	S	H VELEZ - VELEZ/SUCV	PRIVADA	A	CORPORACIONFORTEZALUD@GMAIL.COM	3176404636

| SUCURSAL | PERÍODO PENSIÓN AÑO - MES | IDENTIFICACIÓN | NOMBRES Y APELLIDOS | NOVEDADES | | |

Transacción Aprobada

Su planilla ha sido enviada y pagada con éxito. Por favor imprima este comprobante como soporte del envío y pago de su planilla.

Simple

Información de la Planilla Pagada

Nit de comercio Operador de Información	900097333-9
Razón Social del Operador de Información	SIMPLE S.A.
Descripción	Pago de SuAporte
Fecha	2026-10-27, 03:27:29 PM
Periodo de Cotización Otros Riesgos	octubre de 2026
Periodo de Cotización Para Salud	octubre de 2026
Empresa	KATERINE SEPULVEDA SANTODOMINGO
CEDULA CIUDADANIA	CC 32887020
Código Sucursal (Nombre)	( )
Referencia de Pago/ Número Planilla	1086271219
Tipo de Planilla	I
Número Transacción Bancaria/ CUS	776132440
Banco	(1007) - BANCOLOMBIA
Valor	$ 2.836.900
Estado de la Transacción	Aprobada
Dirección IP de Origen	www.simple.co

Nit	Código	Administradora	Número Afiliados	Valor sin Mora	Total Intéreses Mora
N900336004	25-14	COLPENSIONES	1	$ 1.510.200	$ 0
N800130907	EPS002	SALUD TOTAL EPS	1	$ 1.110.300	$ 0
N860011153	14-23	POSITIVA COMPAÑIA DE SEGUROS	1	$ 216.400	$ 0
		SubTotales:		$ 2.836.900	$ 0
		Total a Pagar:			$ 2.836.900

Lineas de Servicio FonoSIMPLE: Bogotá 601 4446634 - Cali: 602 5540577 - Medellín: 604 5146669 - Bucaramanga: 607 6438000 - Cartagena: 605 6945444 - Pereira: 606 3402582 - Barranquilla: 605 3618850 - Resto del País: 018000 971 971 - ¡Más que Fácil, SIMPLE!

SIMPLE S.A. no se hace responsable de las planillas y pagos realizados a través de otros operadores de información dado que no tiene medios para corroborar la veracidad de la misma, su alcance se limita a replicar la información suministrada directamente por el cliente.

Antes de imprimir, asegúrese que sea realmente necesario. Proteger el medio ambiente está en nuestras manos.

¡El Poder de lo SIMPLE!

PAGOSIMPLE | AUTOLIQUIDACION CONSOLIDADA

Fecha creación reporte: 2026-10-27, 03:32:05 PM **Tipo Planilla:** I: PLANILLA INDEPENDIENTES **Numéro Planilla:** 1086271219

Periodo Cotización: octubre de 2026 **Periodo Servicio:** octubre de 2026

PAGADO 27/10/2026

I. DATOS DEL APORTANTE

Razón Social	KATERINE SEPULVEDA SANTODOMINGO		
Documento	CC32887020	**Dirección**	CR 14 #3 - 122
Tipo de Empresa	INDEPENDIENTE	**Teléfono**	5658075
Tipo Persona	NATURAL	**Forma Presentación**	ÚNICO
Ciudad	AGUACHICA	**Departamento**	CESAR
Representante Legal		**Identificación**	
Total Afiliados	1	**ARP**	POSITIVA DE SEGUROS

II. DETALLE DEL APORTANTE

Datos del Afiliado				Novedades																		Pensiones			Salud			Riesgos			Cajas			Parafiscales				Total
Identificación	Apellidos y Nombres	Tipo Cotizante	Subtipo Cotizante	ING	RET	RET P	TDE	TAE	TDP	TAP	VSP	COR	VST	SLN	IGE	LMA	VAC	AVP	VCT	IRP	Días AFP	Días EPS	Días ARP	Días CCF	Administradora	IBC Pensión	Aporte Pensión	Administradora	IBC Salud	Aporte Salud	Tarifa	IBC Riesgos	Aporte Riesgos	Administradora	IBC Caja	Aporte Caja	Aporte SENA	Aporte ICBF	ESAP	Aporte Ministerio	Total
CC 32887020	KATERINE SEPULVEDA SANTODOMINGO	59	00																	0	30	30	30	0	(25-14) COLPENSIONES	$ 8.882.000	$ 1.510.200	(EPS002) SALUD TOTAL EPS	$ 8.882.000	$ 1.110.300	2,436	$ 8.882.000	$ 216.400	(NN-CC) NINGUNA CCF	$ 0	$ 0	$ 0	$ 0	$ 0	$ 0	$ 2.836.900

III.TOTALES

IBC Pensión	IBC Salud	IBC Riesgos	IBC Cajas	Aportes Pensión	Aportes Salud	Aportes Riesgos	Aportes Cajas	Aportes Sena	Aportes ICBF	Aportes ESAP	Aportes Min Educación	(Incapacidades, Licencias, Saldos a Favor) EPS	Incapacidades ARP	SUBTOTAL SIN INTERESES DE MORA	TOTAL INTERESES DE MORA	TOTAL FINAL
$ 8.882.000	$ 8.882.000	$ 8.882.000	$ 0	$ 1.510.200	$ 1.110.300	$ 216.400	$ 0	$ 0	$ 0	$ 0	$ 0	$ 0	$ 0	$ 2.836.900	$ 0	$ 2.836.900

Líneas de Servicio FonoSIMPLE: Bogotá 601 4446634 - Cali: 602 5540577 - Medellín: 604 5146669 - Bucaramanga: 607 6438000 - Cartagena: 605 6945444 - Pereira: 606 3402582 - Barranquilla: 605 3618850 - Resto del País: 018000 971 971 - ¡Más que Fácil, SIMPLE!

¡El Poder de lo SIMPLE!

Antes de imprimir, asegúrese que sea realmente necesario. Proteger el medio ambiente está en nuestras manos.

PLANILLA INTEGRADA AUTOLIQUIDACIÓN APORTES
SOPORTE DE PAGO GENERAL

Bancolombia

DATOS GENERALES DEL APORTANTE			
TIPO IDENTIFICACIÓN:	CÉDULA DE CIUDADANÍA	NÚMERO DE IDENTIFICACIÓN:	1099210407
NOMBRE Ó RAZÓN SOCIAL:			SERGIO ANDRES ARIZA GAMBOA
CIUDAD/MUNICIPIO:	BUCARAMANGA	DEPARTAMENTO:	SANTANDER
DIRECCIÓN:	CRA 33 #86-76	TELÉFONO:	3166267
TIPO APORTANTE:	02-INDEPENDIENTE	CLASE APORTANTE:	I-INDEPENDIENTE
TIPO EMPRESA:	PRIVADA	ACTIVIDAD ECONÓMICA:	Otras actividades de servicios personales n.c.p.
FORMA DE PRESENTACIÓN:	ÚNICO		
APORTANTE EXONERADO PAGO APORTES SALUD, SENA E ICBF (REFORMA TRIBUTARIA):			NO

DATOS GENERALES DE LA PLANILLA							
NÚMERO PLANILLA:			6037752071	TIPO DE PLANILLA:			I-INDEPENDIENTES
PERIODO COTIZACIÓN OTROS	MES	octubre	AÑO 2026	PERIODO COTIZACIÓN SALUD:	MES	octubre	AÑO 2026
DÍAS DE MORA:			0				
FECHA PAGO (aaaa/mm/dd):			2026/10/30	NÚMERO AUTORIZACIÓN:			783274095

TOTAL APORTES A PENSIÓN

ADMINISTRADORA		No. COTIZANTES	COTIZACIÓN	APORTES VOLUNTARIOS		FSP		MORA		TOTALES		
CÓDIGO	NOMBRE			EMPLEADOR	COTIZANTE	SOLIDARIDAD	SUBSISTENCIA	COTIZACIÓN	FSP	APORTES	MORA	VALOR PAGADO
25-14	25-14 COLPENSIONES	1	$ 3.197.800	$ 0	$ 0	$ 100.000	$ 100.000	$ 0	$ 0	$ 3.397.800	$ 0	$ 3.397.800
SUBTOTALES:										$ 3.397.800	$ 0	$ 3.397.800

TOTAL APORTES A SALUD

ADMINISTRADORA		No. COTIZANTES	INCAPACIDAD POR ENFERMEDAD		LICENCIA MATERNIDAD		SALDO A FAVOR		LIQUIDACIÓN		MORA		TOTALES			
CÓDIGO	NOMBRE		NÚMERO AUTORIZACIÓN	VALOR	NÚMERO AUTORIZACIÓN	VALOR	PLANILLA	VALOR	COTIZACIÓN	VALOR ADRES	COTIZACIÓN	VALOR ADRES	APORTES	MORA	DESCUENTO	VALOR PAGADO
EPS005	EPS005-SANITAS S.A	1		$ 0		$ 0		$ 0	$ 2.498.300	$ 0	$ 0	$ 0	$ 2.498.300	$ 0	$ 0	$ 2.498.300
SUBTOTALES:													$ 2.498.300	$ 0	$ 0	$ 2.498.300

TOTAL APORTES A RIESGOS PROFESIONALES

ADMINISTRADORA		No. COTIZANTES	INCAPACIDAD IRP			SALDO A FAVOR		LIQUIDACIÓN	TOTALES			
CÓDIGO	NOMBRE		NÚMERO AUTORIZACIÓN	VALOR	PAGO A OTROS RIESGOS	PLANILLA	VALOR	COTIZACIÓN	APORTES	MORA	DESCUENTO	VALOR PAGADO
14-23	14-23-POSITIVA COMPAÑIA DE SEGUROS S.A	1		$ 0	$ 0		$ 0	$ 466.900	$ 466.900	$ 0	$ 0	$ 466.900
SUBTOTALES:									$ 466.900	$ 0	$ 0	$ 466.900

LIQUIDACIÓN DETALLADA APORTES

DATOS DEL COTIZANTE									NOVEDADES																			SEGURIDAD SOCIAL:																						PARAFISCALES						
Nº	IDENTIFICACIÓN	NOMBRES	TIPO COTIZANTE	SUBTIPO COTIZANTE	SALARIO BÁSICO	TIPO DE SALARIO	COLOMBIANO EXTRANJERO	REFORMA TRIBUTARIA	ING	RET	TDE	TAE	TDP	TAP	COR	VSP	VST	SLN	IGE	LMA	VAC	AVP	VCT	IRP		PENSIÓN							SALUD						ARP						CCF	SENA	ICBF	ESAP	MINEDU	
																									ADMIN	DIAS COT	IBC	FSP		APORTES VOLUNTARIOS		INDICADOR TARIFA ESPECIAL	TOTAL APORTE	ADMIN	DIAS COT	IBC	COTIZACIÓN	VALOR ADRES	TOTAL APORTE	ADMIN	DIAS COT	IBC	CENTRO DE TRABAJO	TOTAL APORTE	DIAS COT	IBC	ADMIN	TOTAL APORTE	TOTAL APORTE	TOTAL APORTE	TOTAL APORTE	TOTAL APORTE
																												SUBSISTENCIA	SOLIDARIDAD	EMPLEADOR	EMPLEADO																									
1	CC 1099210407	ARIZA GAMBOA SERGIO ANDRES	INDEPENDIENTE CONTRATO PRESTACIÓN DE SERVICIOS		$ 17.500.000			NO								31-30									25-14 COLPENSIONES	30	$ 3.197.800	$ 100.000	$ 100.000	$ 0	$ 0	Normal	$ 3.397.800	EPS005-SANITAS S.A	30	$ 19.966.000	$ 2.498.300	$ 0	$ 2.498.300	14-23-POSITIVA COMPAÑIA DE SEGUROS S.A	30	$ 19.966.000	$ 109921040	$ 466.900	$ 0	$ 0		$ 0	$ 0	$ 0	$ 0	$ 0

TOTAL PAGADO: $ 6.383.000

Planilla Pagada

Fortezzalud
Corporación de Especialidades Médicas
al Servicio de la Salud Integral

Bucaramanga, 10 de Noviembre de 2026

Señores
CPL – ESE HOSPITAL REGIONAL DE VELEZ
Vélez- Santander
E.S.D.

Asunto: Entrega de Informe de Gestión correspondiente al periodo de Octubre de 2026

Respetuoso saludo,

FORTEZZALUD en cumplimiento del contrato No. 078 de 2026, firmado con la ESE HOSPITAL REGIONAL DE VELEZ, se permite realizar entrega del informe de gestión con las actividades realizadas durante el periodo de Octubre de 2026 dentro del mismo se describen los siguientes puntos y se anexan las correspondientes evidencias:

- Datos del contrato.
- Firma de Contratos Laborales.
- Vinculación (ARL, EPS, AFP, Caja de Compensación).
- Hojas de Vida.
- Informes de Actividades trabajadores del Contrato.
- Sistema de Gestión de Seguridad y Salud en el Trabajo.
- Documentos de radicación de factura.
- Guias Ginecología y Ortopedia
- Solución de inconformidades, necesidades y/o inquietudes.

Atentamente,

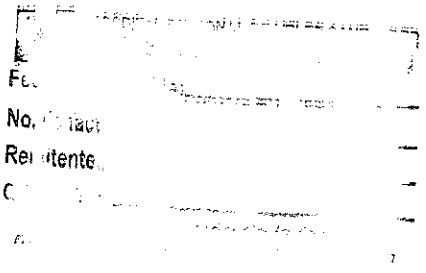

Marcy Yohana Ruiz Cifuentes
Jefe del Centro Productivo laboral **FORTEZZALUD**

Fortezzalud

INFORME DE GESTIÓN

HOSPITAL REGIONAL DE VELEZ

(CONTRATO 78-2026)

OCTUBRE 2026

INTRODUCCIÓN

CORPORACIÓN DE ESPECIALIDADES MÉDICAS AL SERVICIO DE LA SALUD INTEGRAL – **FORTEZZALUD**, en cumplimiento de las obligaciones contratadas bajo el contrato 006 de 2026, suscrito con el Hospital Regional de Vélez, presenta el informe de gestión con las evidencias de las actividades realizadas en el mes de Octubre de 2026, por medio del cual el contratante podrá verificar de una manera concienzuda el compromiso adquirido en el objeto del contrato.

El presente informe se encuentra estructurado de la siguiente manera:

1. Datos del contrato.
2. Firma de Contratos Laborales.
3. Planillas pago (ARL, EPS, AFP, Caja de Compensación).
4. Hojas de Vida.
5. Informes de Actividades trabajadores del Contrato.
6. Sistema de Gestión de Seguridad y Salud en el Trabajo.
7. Documentos de radicación de factura.
8. Agendas adicionales mes de octubre
9. Solución de inconformidades, necesidades y/o inquietudes.

1. DATOS DEL CONTRATO

NÚMERO	**78-26**
OBJETO	PRESTACION DE SERVICIOS PROFESIONALES DE MEDICINA ESPECIALIZADA NECESARIOS PARA GARANTIZAR LA ATENCION INTEGRAL EN SALUD, EN LA ESE HOSPITAL REGIONAL DE VELEZ
CONTRATANTE	ESE HOSPITAL REGIONAL DE VELEZ
CONTRATISTA	CORPORACIÓN DE ESPECIALIDADES MÉDICAS AL SERVICIO DE LA SALUD INTEGRAL– **FORTEZZALUD.**
NIT	901.783.864-4
FECHA DE INICIACIÓN	01/10/2026
FECHA DE TERMINACIÓN	31/10/2026
PERIODO DE EJECUCIÓN	01 MES

2. FIRMA DE CONTRATOS LABORALES

Para la firma de los contratos laborales, Mary Yohana Ruiz Cifuentes, en calidad de jefe del CPL, es responsable de recibir los contratos elaborados y enviados por parte de la corporación, para que sean firmados por cada una de las personas que están ingresando a ejecutar actividades en los centros productivos laborales ESE Hospital Regional de Vélez.

A medida que van ingresando y se recibe la novedad del nuevo trabajador, se confirma el perfil a ejecutar y los datos correspondientes para la elaboración del

contrato laboral, una vez terminado, se envía al jefe del centro productivo laboral para que realice la gestión correspondiente y sea firmado por el nuevo integrante. La corporación **FORTEZZALUD**, se permite certificar a la entidad, los trabajadores que se encuentran activos durante el mes de Julio participando en el contrato celebrado con la ESE Hospital Regional de Vélez, la misma se presenta en el **ANEXO A.**

Así mismo, en pleno cumplimiento de las obligaciones que nos asisten en el marco del contrato de prestación de servicios suscrito con la E.S.E Hospital Regional de Vélez, la corporación certifica los trabajadores que perdieron la calidad de trabajadores, durante el periodo del presente informe, se puede evidenciar en el **ANEXO B.**

3. VINCULACIÓN (ARL, EPS, AFP, CAJA DE COMPENSACIÓN)

Para garantizar las prestaciones de salud y económicas a quienes sufran un accidente en el trabajo y/o enfermedad profesional, **FORTEZZALUD**, realiza las vinculaciones correspondientes a la administradora de riesgos laborales. De igual manera, cumpliendo con las obligaciones de ley, la corporación efectúa las vinculaciones correspondientes a la caja de compensación familiar, así como a las entidades prestadoras de salud (EPS) y administradoras de fondo de pensión (AFP) de cada uno de los profesionales que ingresan a ejecutar actividades en el centro productivo de trabajo Hospital Regional de Vélez.

La corporación **FORTEZZALUD** se permite certificar que todos nuestros trabajadores que ejecutan actividades en el centro laboral ESE Hospital Regional de Vélez, se encuentran vinculados a la administradora de riesgos laborales **SURA**, a la caja de compensación familiar Comfenalco; de igual forma, conforme a su voluntad, se realizan los aportes al sistema de seguridad social en salud a las EPS: Salud Total, Coomeva, Famisanar, Nueva EPS, Salud Mia, Sanitas, EPS Sura, Adres, Asmet Salud, Comparta, Coosalud, Medimás, Medimás Movilidad; y los respectivos aportes al sistema general de pensiones a Colfondos, Colpensiones, Porvenir, Protección y Skandia, según corresponda para cada uno de ellos.

4. HOJAS DE VIDA

La corporación cuenta con una plataforma a través de la cual se recepcionan todas las hojas de vida de los ejecutores del contrato, dentro de la misma se evidencian, en cualquier instante que se necesiten y desde cualquier equipo electrónico con conexión a internet, los certificados y demás documentos indispensables que son requisitos para ejecutar el perfil que cada uno desempeña dentro del contrato suscrito con el hospital.

En aras de cumplir con cada uno de los compromisos pactados y adquiridos en el contrato suscrito con la ESE Hospital Regional de Vélez, la corporación **FORTEZZALUD** realiza los trámites administrativos necesarios y gestiona con los trabajadores el cumplimiento de todos los requisitos de formación previstos en el marco del contrato suscrito.

5. INFORME DE ACTIVIDADES

Para evidenciar el cumplimiento de las obligaciones contraídas entre los trabajadores, la corporación y la entidad hospitalaria, se presentan los informes con las actividades ejecutadas durante el periodo del presente informe, los mismos se detallan en el **ANEXO C.**

6. SISTEMA DE GESTIÓN DE SEGURIDAD Y SALUD EN EL TRABAJO

FORTEZZALUD, en cumplimiento del contrato suscrito con la ESE Hospital Regional de Vélez, presenta el informe de gestión en seguridad y salud en el trabajo específico para el centro productivo de trabajo.

METOLOGÍA EMPLEADA EN LAS ACTIVIDADES REALIZADAS

Presencial

Se realizan actividades de capacitación y formación de manera presencial, empleando espacios físicos (auditorios y/o salones) del Centros productivos Laborales, con una intensidad horaria que depende del tipo de actividad a realizar y cumpliendo con el protocolo de bioseguridad.

Virtual

Las actividades que se llevan a cabo de forma virtual, se realizan a través de las herramientas tecnológicas como ZOOM o Google Formularios en estas se realizan capacitaciones a los trabajadores de la corporación.

ACTIVIDADES REALIZADAS

La implementación del Sistema de Gestión de la Seguridad y Salud en el Trabajo (SGSST) de la corporación consiste en el desarrollo de un proceso lógico y por etapas, basado en la mejora continua y que incluye la política, la organización, la planificación, la aplicación, la evaluación, la auditoria y las acciones de mejora con el objetivo de anticipar, reconocer, evaluar y controlar los riesgos que puedan afectar la seguridad y salud en el trabajo.

Cuando se habla de proceso lógico y por etapas es permitir el mejoramiento continuo a través de los siguientes pasos:

- Planificar: Se debe planificar la forma de mejorar la seguridad y salud de los trabajadores, encontrando qué cosas se están haciendo incorrectamente o se pueden mejorar y determinando ideas para solucionar esos problemas.
- Hacer: Implementación de las medidas planificadas.
- Verificar: Revisar que los procedimientos y acciones implementados están consiguiendo los resultados deseados.
- Actuar: Realizar acciones de mejora para obtener los mayores beneficios en la seguridad y salud de los trabajadores.

Por lo anterior y cumpliendo con el sistema de gestión en seguridad y salud en el trabajo **FORTEZZALUD**, cuenta con un plan de trabajo coherentes con las políticas y los objetivos del sistema, permitiendo articularse con los estándares mínimos de seguridad y salud en el trabajo Resolución 0312 de 2019 y decreto 1072 de 2015.

En el **ANEXO D** se presenta el informe con las evidencias correspondientes de las actividades ejecutadas del Sistema de Gestión de Seguridad y Salud en el Trabajo durante el periodo del presente informe.

7. ENTREGA DE AGENDAS ADICIONALES

Como cumplimiento de nuestras responsabilidades, se realiza la radicación de las agendas adicionales ejecutadas durante el mes de Octubre de 2026 en el CPL ESE Hospital Regional de Vélez como se puede observar en el **ANEXO E.**

8. DOCUMENTOS DE RADICACIÓN DE FACTURA

Como cumplimiento de nuestras responsabilidades, se realiza la radicación de la factura del mes, teniendo en cuenta las fechas y las condiciones establecidas por la ESE Hospital Regional de Vélez, y la normativa tributaria vigente.

La factura es emitida electrónicamente, y además de eso se presenta de manera física, con todos los requisitos mínimos establecidos en el artículo 617 del Estatuto Tributario, la Ley 1231 de 2008 y en el Código de Comercio tales como: denominación de factura de venta electrónica, numeración consecutiva, fecha, hora y lugar de expedición, fecha de vencimiento, razón social y NIT de la corporación, razón social y NIT de la ESE, descripción especifica de los servicios durante el periodo facturado, valor total de la operación, indicación de si es o no retenedor de IVA, discriminación de IVA, Razón social y NIT del impresor en forma (SIIGO), espacio para firma en original del representante legal con sello (no obligatoria por ser electrónica), resolución de autorización expedida por la DIAN vigente, espacio para nombre, identificación y firma de quien recibe por parte del cliente.

Adicionalmente, para mayor comprensión, oportunidad y verificación de las buenas prácticas y transparencia con la que ejecutamos todas nuestras actividades se adjuntan los siguientes documentos:

- Fotocopia del RUT de la corporación.
- Fotocopia de cédula de identidad del representante legal de **FORTEZZALUD.**
- Tarjeta profesional del revisor fiscal.
- Certificado de antecedentes del revisor fiscal.
- Certificado de pago de Sistema de Seguridad Social.
- Soporte de Planilla de Seguridad Social de los trabajadores que se encuentran ejecutando actividades.

- Informe de cumplimiento de las obligaciones adquiridas en el presente contrato celebrado entre **FORTEZZALUD** y la ESE Hospital Regional de Vélez.

9. SOLUCIÓN DE INCONFORMIDADES, NECESIDADES Y/O INQUIETUDES

Como estrategia de desarrollo institucional se considera pertinente brindar una atención integral a nuestros trabajadores, así como también garantizar la calidad y eficacia en la prestación de nuestros servicios. En este sentido, la corporación aclara y/o resuelve cualquier situación de inconformidad, necesidad o inquietud que se presente, bien sea por parte de algún trabajador que se encuentre ejecutando actividades en el centro productivo de trabajo, supervisores del contrato celebrado entre la corporación y la ESE, la Gerencia o subgerencias de la entidad hospitalaria, y/o cualquier usuario del Hospital Regional de Vélez que considere pertinente hacer un pronunciamiento sobre la ejecución de actividades de nuestros trabajadores.

Dichas manifestaciones, pueden ser radicadas en nuestra corporación, a través de nuestros mecanismos de escucha dispuestos para ello y previamente socializados con cada una de las partes. Con la recepción de cada solicitud, se realiza la correspondiente clasificación, análisis, gestión, seguimiento y control, determinando así, las aceptaciones o molestias percibidas dentro del centro productivo laboral durante el desarrollo de actividades en cumplimiento al objeto del contrato.

Se hace énfasis en aquellas debilidades que se deben fortalecer, implementando las acciones correctivas pertinentes para lograr la mejora continua en cada uno de nuestros procesos y de esta manera mejorar la calidad en la prestación de los servicios.

Además de desarrollar programas destinados a la consecución del bienestar y formación de nuestros trabajadores, que permitan un mejor desarrollo en la ejecución de sus actividades, mediante la realización de eventos tales como: capacitación en temas específicos según el perfil que desempeñe dentro de la corporación, celebración de fechas especiales, seguimiento y acompañamiento telefónico a trabajadores, entre otros, todo esto con el propósito de mejorar la calidad de vida.

Fortezzalud
Corporación de Especialidades Médicas
al Servicio de la Salud Integral

ANEXO A

CERTIFICADO DE LOS TRABAJADORES DEL CONTRATO EN VIGENCIA

Fortezzalud
Corporación de Especialidades Médicas al Servicio de la Salud Integral

Bucaramanga, 31 de Octubre de 2026
FTZ-CH-CPL-HRDV-0091-2024

Señores:
E.S.E ESE HOSPITAL REGIONAL DE VELEZ
E.S.M.

Asunto: **Trabajadores activos del contrato en vigencia.**

Cordial saludo,

Por medio del presente, la Corporación FORTEZZALUD en pleno cumplimiento de las obligaciones que nos asiste, nos permitimos relacionar a continuación cada uno de nuestros Trabajadores activos, para la ejecución del contrato en vigencia con el CPL ESE **ESE HOSPITAL REGIONAL DE VELEZ**:

CIRUJANO	APELLIDOS	NOMBRES	CEDULA
CIRUJANO	BARBOZA BUENDIA	HERNANDO	1237689948
CIRUJANO	DIAZ MILAN	JULIO	11797063
CIRUJANO	SALAZAR CUELLAR	EDUARD	16072257
PEDIATRAS	CADENA PALOMINO	ALVARO	13950776
PEDIATRAS	RAMIREZ MONTAÑEZ	NELSON EFRAIN	1049607542
PEDIATRAS	BARBOSA QUIROGA	ALVARO JAVIER	1101755212
INTERNISTA	RODRIGUEZ DURAN	JUAN CARLOS	91073272
INTERNISTA	VARGAS ARIZA	EDINSON EMIRO	1101018485
INTERNISTA	BERNAL CACERES	JUAN DAVID	1143336144
ORTOPEDISTA	NIETO RUEDA	LEONARDO ALBERTO	79488793
ORTOPEDISTA	APONTE CASTRO	CARLOS CESAR	85167941
ORTOPEDISTA	LAMBIS	SAUL	1143336144

Fortezzalud
Corporación de Especialidades Médicas
al Servicio de la Salud Integral

CIRUJANO	APELLIDOS	NOMBRES	CEDULA
ANESTESIOLOGO	CUELLAR CELIS	ALBERTO	13834883
ANESTESIOLOGO	MARQUEZ MIER	JESUS ALBERTO	80074805
ANESTESIOLOGA	SALAS CASTAÑEDA	ANYEL NATALIA	1049795090
GINECOLOGA	SEPULVEDA SANTODOMINGO	KATHERINE	32887020
GINECOLOGA	GONZALEZ NIEVES	CLAUDIA LORENA	1014206646
GINECOLOGO	RANGEL CARVAJAL	WILMER FABIAN	88234529
GINECOLOGO	ARIZA	SERGIO ANDRES	1099210407
GINECOLOGA	FRUTO QUANT	MELIDA HAYDE	1047336395

Agradecemos la atención prestada y quedamos atentos a cualquier requerimiento.

Atentamente,

NANCY OLIVEROS
GERENTE CAPITAL HUMANO
FORTEZZALUD
Elaboró: Karen Jaimes

ANEXO B

CERTIFICADO DE LA PERDIDA DE CALIDAD COMO TRABAJADOR

ANEXO C

INFORMES DE ACTIVIDADES TRABAJADORES DEL CONTRATO

Fortezzalud Corporacion de Especialidades Médicas al Servicio de la Salud Integral	INFORME DE ACTIVIDADES POR ESPECIALIDAD	Código: FO-FT-MC-014 Versión: 0 Fecha de Aprobación: 15/01/2024 Página 1 de 1

Nombre del Especialista:	ALVARO CADENA P.
N° Tarjeta Profesional:	13 925 776
Especialidad/Subespecialidad:	PEDIATRIA

Tiempo de la prestacion del servicio							
	Fecha de inicio:	Día	1	Mes	OCT	Año	2026
	Fecha Final:	Día	7	Mes	OCT	Año	2026

Las Consultas y las Cirugías Programadas deben relacionarse por fechas y número por cada fecha.

Fecha	N° Consultas Programadas	N° Cirugías de Urgencia	N° ~~Cirugías Programadas~~ Valoracion RN	N° Interconsultas Respondidas	Evolución de pacientes hospitalizados y/o en observaciones	
1	18		3	2	2	
2	18		3	1	2	
3	16		2	1	3	
4	0		2	-	3	
5	18		2	1	3	
6	18		1	2	0	
7	18		1	0	0	

Firma y sello del especialista

Fortezzalud
Corporación de Especialidades Médicas
al Servicio de la Salud Integral

ANEXO D

SISTEMA DE GESTIÓN DE SEGURIDAD Y SALUD EN EL TRABAJO

Fortezzalud
Corporación de Especialistas Médicos al Servicio de la Salud Integral

CARACTERIZACIÓN DE ACCIDENTALIDAD 2026

ITEM	MES	CPL	MUNICIPIO	NOMBRES Y APELLIDOS	DOCUMENTO No.	AREA / SERVICIO	FECHA DEL ACCIDENTE	HORA DEL ACCIDENTE	TURNO EN QUE OCURRIO EL ACCIDENTE	CARGO Y/O PERFIL	FACTOR DEL RIESGO	DESCRIPCIÓN	TIPO DE LESIÓN	AGENTE DEL ACCIDENTE	MECANISMO DE LA LESION	PARTE DEL CUERPO AFECTADA	SITIO DEL A.T	TOTAL DIAS INCAPACIDAD
EN EL MES DE OCTUBRE DE 2026, NO SE PRESENTARON REPORTES DE ACCIDENTES LABORALES POR PARTE DE LOS ESPECIALISTAS QUE PRESTAN SUS SERVICIOS EN EL CENTRO PRODUCTIVO LABORAL ESE HOSPITAL REGIONAL DE VELEZ																		

Fortezzalud
Corporación de Especialidades Médicas al Servicio de la Salud Integral

Ausentismo Médico 2026

ITEM	N° DOCUMENTO	NOMBRES AFILIADO PARTICIPE	CARGO	TIPO DE AUSENCIA	FECHA DE INICIO	FECHA FINAL	TOTAL DIAS INCAPACIDAD	OBSERVACION
EN EL MES DE OCTUBRE DE 2026, NO SE PRESENTARON AUSENTISMO MÉDICO POR PARTE DE LOS ESPECIALISTAS QUE PRESTAN SUS SERVICIOS EN EL CENTRO PRODUCTIVO LABORAL ESE HOSPITAL REGIONAL DE VELEZ								
						TOTAL DIAS INCAPACIDAD	0	

Fortezzalud
Corporación de Especialidades Médicas al Servicio de la Salud Integral

INDICADORES ACCIDENTALIDAD
AÑO 2026

N°	MES	N° Trabajadores	Accidentes sin incapacidad	Accidente con incapacidad	Total	Accidente laboral mortal	Total Dias Incapacidad A.L	Días cargados	N° Horas de ausentismos	Horas Hombres Trabajadas	Enfermedad Laboral	Ausentismo EL	Ausentismo E.G	Accidentes de tránsito	Dias de Ausentismos	Indicadores Resolución 0312 de 2019						
																MES	Frecuencia de accidentalidad	Severidad de accidentalidad	Proporción de accidentes de trabajo mortales	Prevalencia de la enfermedad laboral	Incidencia de la enfermedad laboral	Ausentismo por causa médica
1	ENE	19	0	0	0	0	0	0	0	6840	0	0	0	0	0	ENE	0,0	0,0	0,0	0,0	0,0	0,0
2	FEB	20	0	0	0	0	0	0	0	7200	0	0	0	0	0	FEB	0,0	0,0	0,0	0,0	0,0	0,0
3	MAR	21	0	0	0	0	0	0	0	7560	0	0	0	0	0	MAR	0,0	0,0	0,0	0,0	0,0	0,0
4	ABR	19	0	0	0	0	0	0	0	6840	0	0	0	0	0	ABR	0,0	0,0	0,0	0,0	0,0	0,0
5	MAY	20	0	0	0	0	0	0	0	7200	0	0	0	0	0	MAY	0,0	0,0	0,0	0,0	0,0	0,0
6	JUN	19	0	0	0	0	0	0	0	6840	0	0	0	0	0	JUN	0,0	0,0	0,0	0,0	0,0	0,0
7	JUL	21	0	0	0	0	0	0	0	7560	0	0	0	0	0	JUL	0,0	0,0	0,0	0,0	0,0	0,0
8	AGO	21	0	0	0	0	0	0	0	7560	0	0	0	0	0	AGO	0,0	0,0	0,0	0,0	0,0	0,0
9	SEP	20	0	0	0	0	0	0	0	7200	0	0	0	0	0	SEP	0,0	0,0	0,0	0,0	0,0	0,0
10	OCT	21	0	0	0	0	0	0	0	7560	0	0	0	0	0	OCT	0,0	0,0	0,0	0,0	0,0	0,0
11	NOV															NOV						
12	DIC															DIC						
Total			0	0	0	0	0	0	0	72360	0	0	0	0	0	Total	0,0	0,0	0,0	0,0	0,0	0,0

Fortezzalud
Corporación de Especialidades Médicas al Servicio de la Salud Integral

Bucaramanga, noviembre 3 de 2026.

Señores.
E.S.E HOSPITAL REGIONAL DE VELEZ
E.S.D.

Cordial saludo,

El Suscrito Gerente Nacional de Seguridad Laboral y Salud en el Trabajo, se permite informar que, durante el mes de octubre de 2026, no hubo vinculación de nuevos trabajadores a la corporación para prestar servicios en el centro productivo laboral E.S.E. HOSPITAL REGIONAL DE VELEZ, por consiguiente, no existe la necesidad de realizar examen médico ocupacional contemplado en el INSTRUCTIVO PARA EVALUACIONES MÉDICAS OCUPACIONALES Y DIAGNÓSTICO DE LAS CONDICIONES DE SALUD - Código: FO-IN-ST-003.

Atentamente

EDGAR OMAR SUAREZ SUAREZ
Gerente Nacional de Seguridad Laboral y Salud en el trabajo

I. INFORMACIÓN GENERAL

Nombre de la Actividad:	Manipulación de Cargas			
Fecha:	Del 14 al 16 de Octubre del 2026		Hora inicio:	No Aplica
Lugar:	E.S.E Hospital Regional de Vélez		Hora Fin:	No Aplica
Modalidad:	Presencial: ☐		Responsable:	Sebastian Arias Mendoza Marcy Jhoana Ruiz Cifuentes
	Virtual: X		Cargo:	Gestor en Capacitación de SST Jefe de Centro Productivo Laboral
Enlace:	No Aplica			

II. ALCANCE

Objetivo:	Brindar herramientas necesarias que le permitan a los trabajadores la realización de prácticas seguras en sus labores diarias esperando disminuir las lesiones osteomusculares.		
Dirigido a:	Trabajadores que prestan sus servicios en el Centro Productivo Laboral E.S.E Hospital Regional de Vélez.	Total, No. trabajadores:	19
Temas a tratar:	¿Qué es el comité de convivencia laboral? Estrategias para la resolución pacífica de conflictos. Prevención del acoso laboral. Prevención de la sana convivencia laboral.		

Desarrollo de la actividad:	Se elaboró y compartió un flyer informativo sobre Movilización Segura de Pacientes y Ergonomía Hospitalaria, con el propósito de brindar a los trabajadores información sobre las técnicas adecuadas para movilizar y transferir pacientes de manera segura, promoviendo la prevención de lesiones musculoesqueléticas y la adopción de buenas prácticas ergonómicas durante el desarrollo de sus actividades laborales. El material incluyó recomendaciones sobre principios posturales, ajuste del entorno de trabajo, agarre adecuado, uso de equipos y ayudas técnicas, así como técnicas prácticas para el giro en cama, la transferencia de cama a sillón y la movilización en equipo. De esta manera, se buscó promover el autocuidado y la aplicación de medidas preventivas que contribuyan a la seguridad tanto del personal asistencial como de los pacientes. Finalmente, el flyer fue difundido a la jefe de Centro Productivo Laboral para que a través de los grupos de WhatsApp de los trabajadores, facilitando el acceso a la información y la consulta del material educativo. Como evidencia de la actividad, se registraron las visualizaciones del contenido compartido, dejando constancia de su divulgación y alcance entre los participantes.
Metodología:	La presente actividad se realiza por medio de flyer compartido a los trabajadores a través de los grupos de WhatsApp.
	Locativo: No Aplica

Recursos:	Tecnológico: Grupos de WhatsApp.
	Material: Flyer informativo.
	Conocimiento: ARL SURA

III. SOPORTES O DOCUMENTOS ANEXOS

1. FLYER COMPARTIDO AL GRUPO DE WHATSAPP



1. EVIDENCIA FOTOGRÁFICA VISUALIZACIÓN FLYER



Atentamente,

EDGAR OMAR SUAREZ SUAREZ

Gerente Nacional de Seguridad Laboral y Salud en el Trabajo

Elaborado por: Joan Sebastian Arias Mendoza - Gestor en Capacitaciones de SST.

Fortezzalud
Corporación de Especialidades Médicas
al Servicio de la Salud Integral

ANEXO E

ENTREGA DE AGENDAS ADICIONALES

Espacio para
Logo Corporativo

KATERINE SEPULVEDA
SANTODOMINGO
NIT 32.887.020-0
CL 197 15 382 TO 4 APTO 113
Tel: (607) 6895820
Floridablanca - Colombia
sepulvedasantodomingo@gmail.com

Factura electrónica de venta
No. FESS 25

				Fecha y hora Factura	
Señores	CORPORACION DE ESPECIALIDADES MEDICAS AL SERVICIO DE LA SALUD INTEGRAL FORTEZZALUD			**Generación**	26/10/2026, 17:11
NIT	901.783.864-4	**Teléfono**	(607) 0000000 - Ext. 000	**Expedición**	26/10/2026, 17:11
Dirección	CL 51 28 06 IN 02	**Ciudad**	Bucaramanga - Colombia	**Vencimiento**	26/10/2026

Ítem	Descripción	Cantidad	Vr. Total
1	TURNOS DE LA ESP GINECOLOGIA Y OBSTETRICIA EN HOSPITAL REGIONAL DE VELEZ MES DE OCTUBRE DE 2026	10.00	15,730,000.00
2	CUBRIMIENTO ADICIONAL SERVICIOS DE GINECOLOGIA Y OBSTETRICIA HOSPITAL REGIONAL DE VELEZ MES DE OCTUBRE DE 2026	5.00	6,475,000.00

Total items: 2

Total Bruto	22,205,000.00
IVA 0%	0.00
Total a Pagar	22,205,000.00

Valor en Letras:
Veintidos millones doscientos cinco mil pesos m/cte

Forma de pago:
Contado

Medio de pago:
Desembolso Crédito plus (CCD+) - Transferencia $ 22,205,000.00

Observaciones:

A esta factura de venta aplican las normas relativas a la letra de cambio (artículo 5 Ley 1231 de 2008). Con esta el Comprador declara haber recibido real y materialmente las mercancías o prestación de servicios descritos en este título - Valor. **Número Autorización Electrónica 18764102097699 aprobado en 20251124 prefijo FESS desde el número 1 al 100 Vigencia: 24 Meses**
No responsable de IVA - Actividad Económica 8621 Actividades de la práctica médica, sin internación Tarifa
CUFE: 5af461fb4cd32fc2dc1897bfa81b459b40bc1fc34d4e73a42d431c5ebc940e04168b5679c4dcc30b3bb7feb52cd64173

Fabricante Software y Proveedor tecnológico: Siigo SAS - Nit 830.048.145-8. Nombre Software: Siigo Nube. Firma electrónica: ver en el XML

[0221] SEPULVEDA SANTODOMINGO KATERINE
Agenda médica del 1 de Octubre de 2026

Hora	Identificación	Historia	Nombre del usuario	Direccion	Empresa	1.Vez	Teléfono	Estado	Solicitud		Documento
7:00 am	CC 1101752374	1101752374	GONZALEZ CIFUENTES PAOLA ANDREA	ABISINIA	EPS037		3204812820	Conf	22-Sep	Telef.	FE-451715
	OBSERVACIONES: LISED..LL.. VELEZ.. 1101752374// P.V.V 1001// N° Autorización: (POS) 5315-325349900// (NO,1030)//										
7:20 am	CC 1101175696	1101175696	PEREZ QUIROGA SARA JOHANNA	FI EL MIRADOR VEREDA	ESS024	1.Vez	3106775025	Conf	23-Sep	Telef.	FE-451671
	OBSERVACIONES: LISED..LL.. PUENTE NAL.. 1101175696// Caso: 22504051 // SARA PEREZ A 10 SEMANAS DE GESTACION// SE LE DA INDICACIONES//										
7:40 am	CC 37900274	37900274	HERNANDEZ SANDOVAL SOCORRO	CRA 7 8A 64	RES0001		3165781900	Conf	23-Sep	Telef.	FE-451722
	OBSERVACIONES: CLARA-- WSAP 1 316 5781900-- WASAP DE LA POLICIA -- AUT 13022110-- PONAL										
8:00 am	CC 37900274	37900274	HERNANDEZ SANDOVAL SOCORRO	CRA 7 8A 64	RES0001		3165781900	Conf	23-Sep	Telef.	FE-451725
	OBSERVACIONES: CLARA-- WSAP 1 316 5781900-- WASAP DE LA POLICIA -- AUT 13022180										
8:20 am	CC 1101760907	1101760907	MOJICA GONZALEZ ADRIANA	BR SAN ANDRESITO CASA	EPS005		3219702620	Conf	22-Sep	Telef.	FE-451720
	OBSERVACIONES: LISED..LL.. VELEZ. PERFIL BIOFID¿SICO.. 1101760907// AUTO* 360164892** 18/09/2026 AL 16/01/2027//										
8:40 am	CC 1101760907	1101760907	MOJICA GONZALEZ ADRIANA	BR SAN ANDRESITO CASA	EPS005		3219702620	Conf	22-Sep	Telef.	FE-451724
	OBSERVACIONES: LISED..LL.. VELEZ. PERFIL BIOFID¿SICO.. 1101760907// AUTO* 360164892** 18/09/2026 AL 16/01/2027//										
9:00 am	CC 1101753868	1101753868	MUJICA MONCADA DANIA	VELEZ	EPS005		3227151584	Conf	29-Sep	Telef.	FE-451789
	OBSERVACIONES: clara-- wsap -- jefe yesika-- p-v 1030-- aut 348874811 vigente hasta el 7 de octubre-- cc 1101753868 mujica moncada dania										
9:20 am	CC 1101753868	1101753868	MUJICA MONCADA DANIA	VELEZ	EPS005		3227151584	Conf	29-Sep	Telef.	FE-451789
	OBSERVACIONES: clara-- wsap -- jefe yesika-- p-v 1030-- aut 348874811 vigente hasta el 7 de octubre-- cc 1101753868 mujica moncada dania										
9:40 am	TI 1098171006	1098171006	ARIZA HERNANDEZ DANIELA	EL PEÑON [SANTANDER]	ESS024		3228945504	Conf	22-Sep	Telef.	FE-451800
	OBSERVACIONES: clara-- wsap 1@dani_23_a_v_-- caso 22444611--										
10:00 am	CC 28413822	28413822	PEÑA SANCHEZ ELVIRA	LA PAZ VEREDA TROCHAS	ESS024		3212588422	Canc	22-Sep	Telef.	
	OBSERVACIONES: laura -ll- la nieta - la paz- caso *22360024 CANCELA LA NIETA REFIERE QUE TIENE UNA CITA EN EL SOCORRO ANGIE										
10:00 am	CC 28413822	28413822	PEÑA SANCHEZ ELVIRA	LA PAZ VEREDA TROCHAS	ESS024		3212588422		30-Sep	Telef.	
	OBSERVACIONES: AN-LL - PAZ CONTROL// no responde 8:15 am										
10:20 am	CC 1007848750	1007848750	GUIZA BAUTISTA MARIA FERNANDA	JOSE ANTONIO GALAN- VELEZ SDER	RES004		3105516293	Conf	22-Sep	Telef.	
	OBSERVACIONES: laura- ll- lapaciente - velez- foscal- aut : 7051862014 -confirma paciente										
10:40 am	CE 30566115	CE30566115	MATA DAMAS ANDRIMER ALCIRA	BARBOSA [SANTANDER]	68000		3016676341	Conf	23-Sep	Telef.	FE-451815
	OBSERVACIONES: laura -ll- lapaciente - barbosa- secretaria de salid -										
11:00 am	CE 30566115	CE30566115	MATA DAMAS ANDRIMER ALCIRA	BARBOSA [SANTANDER]	68000		3016676341	Conf	23-Sep	Telef.	FE-451815
	OBSERVACIONES: laura -ll- lapaciente - barbosa- secretaria de salid -										
11:20 am	CE 30566115	CE30566115	MATA DAMAS ANDRIMER ALCIRA	BARBOSA [SANTANDER]	68000		3016676341	Conf	28-Sep	Telef.	FE-451817
	OBSERVACIONES: laura - ll- la paciente - barbosa.- *0011* control- ce 30566115 - andrimer mata - *secretaria salud*										

Hora	Identificación	Historia	Nombre del usuario	Direccion	Empresa	1.Vez	Teléfono	Estado	Solicitud		Documento
11:40 am	CC 28216559	28216559	ROMERO CEPEDA NELLY	VR LA ESPERANZA SECTOR AGRICOL	EPS037	1.Vez	3212671357		23-Sep	Telef.	
	OBSERVACIONES: laura -ll- la paciente - velez- aut : 324934968/// no responde 9:59 a.m										
12:00 pm	CC 28192275	28192275	QUIROGA TELLEZ MARTHA CECILIA	JESUS MARIA [SANTANDER]	ESS024		3209361968	Conf	23-Sep	Telef.	FE-451711
	OBSERVACIONES: laura -ll-lapaciente - jesus maria - caso *22492647										
12:20 pm	CC 28034771	28034771	DUARTE HERNANDEZ LUZ EDITH	VEREDA PENA NEGRA	EPS037		3219460856	Conf	1-Oct	Telef.	FE-451846
	OBSERVACIONES: monica,,ll,,0010..28034771,,confirma hija,,N° Autorización: (POS) P074-316581163,,,										
12:40 pm	CC 36304969	36304969	POLANCO SUAREZ KELLY JOHANNA	PUENTE NACIONAL [SANTANDER]	ESS024		3133459048	Conf	23-Sep	Telef.	FE-451841
	OBSERVACIONES: laura - ll-lapaciente- puente nal- caso *22505029										
2:00 pm	CC 1099209635	1099209635	ROJAS PEÑA LEYDI MARIA	CARRERA 5 A N 44-11	ESS024		3223279657	Conf	23-Sep	Telef.	RV-523564
	OBSERVACIONES: ardila_ ll_ 0015_ se asigna paciente se comunica a la troncal_ sucre(se le[illegible] Gianas)										
2:20 pm	CC 28033821	28033821	ROCHA RUIZ GLORIA ESPERANZA	BOLIVAR SDER	ESS024	1.Vez	3138734149		23-Sep	Telef.	
	OBSERVACIONES: ECO TRANSVAGINAL (A- WHATSAPP 2 -BOLIVAR) CASO 22227522-311 8020998// no responde aa										
2:40 pm	CC 28033821	28033821	ROCHA RUIZ GLORIA ESPERANZA	BOLIVAR SDER	ESS024	1.Vez	3138734149	Conf	23-Sep	Telef.	FE-451888
	OBSERVACIONES: AN- WHATSAPP 2 - BOLIVAR CONTROL - CASO 22227600-311 8020998										
3:00 pm	CC 1000988568	1000988568	RODRIGUEZ BARBOSA MARIA ALEJANDRA	LANDAZURI [SANTANDER]	EPS037		3184447568	Conf	23-Sep	Telef.	RV-523607
	OBSERVACIONES: MONICA,,LL,,0015..1000988568..CONFIRMA PACIENTE ,,										
3:20 pm	CC 1005196162	1005196162	ARIZA GALEANO MARLENE	BARRIO LOS GUADUALES	EPS037		3116413237		23-Sep	Telef.	
	OBSERVACIONES: MONICA,,LL,,0010--1005196162,,CONFIRMA PACIENTE ,,N° Autorización: (POS) P074-324507023... confirma paciente										
3:40 pm	CC 1101753685	1101753685	PINZON GERENA YENNY MARLEY	LOS ARRAYANES CAS 31	EPS005		3175425957	Conf	23-Sep	Telef.	FE-451932
	OBSERVACIONES: laura -ll-la apciente - velez- aut : 358529859										
4:00 pm	CC 1101753685	1101753685	PINZON GERENA YENNY MARLEY	LOS ARRAYANES CAS 31	EPS005		3175425957	Conf	23-Sep	Telef.	FE-451934
	OBSERVACIONES: laura -ll-la apciente - velez- aut :358523425										
4:20 pm	CC 63436606	63436606	VILLA CIFUENTES GINNA PAOLA	CRA 10 ESTE N 10-27	RES0001		3105828459	Conf	23-Sep	Telef.	FE-451950
	OBSERVACIONES: MONICA..WAP.1.0010..63436606..AUTO,,12258642,,..TEL,,,310 5828459,,,										
4:40 pm	CC 1005293971	1005293971	AMADO DIAZ ZULEYMA	LANDAZURI [SANTANDER]	EPS037		3229689866	Conf	23-Sep	Pres.	RV-523606
	OBSERVACIONES: GINECOLOGIA ... INTRAHOSPW. CONTESTA LA PACIENTE .. LANDAZURI										
5:00 pm	CC 1005238809	1005238809	GARZON ZABALA YENNY PAOLA	VEREDA QUEBRADA NEGRA	ESS024		3229185064		28-Sep	Telef.	
	OBSERVACIONES: ardila_ intra _ duvan siau _ Caso: 22603923[(35 semanas])										
5:20 pm	CC 1005238809	1005238809	GARZON ZABALA YENNY PAOLA	VEREDA QUEBRADA NEGRA	ESS024		3229185064		28-Sep	Telef.	
	OBSERVACIONES: ardila_ intra _ duvan siau _ Caso: 22603923[(35 semanas])										

Hora	Identificación	Historia	Nombre del usuario	Direccion	Empresa	1.Vez	Teléfono	Estado	Solicitud		Documento
5:40 pm	CC 1005238809	1005238809	GARZON ZABALA YENNY PAOLA	VEREDA QUEBRADA	ESS024	1.Vez	3229185064		28-Sep	Telef.	
	OBSERVACIONES: ardila_ intra duvan SIAU _ p.v_ albania _ Caso: 22604212_(SE ASIGNA 1 CITA POR QUE LA PACIENTE YA ASISTIO EN EMBARAZO) _										
6:00 pm	CC 26970418	CC26970418	CASTELLANO BARRIOS EMILCE ELENA	VEREDA PLATANALF LA LAGUNA	EPS037		3135241038	Conf	1-Oct	Telef.	FE-451828
	OBSERVACIONES: ardila_ intra _ ing derly _ guepsa_										

RESUMEN DE LA AGENDA DEL PROFESIONAL [0221] SEPULVEDA SANTODOMINGO KATERINE

31 cupos	7 citas disponibles	24 citas confirmadas
0 citas incumplidas	1 citas canceladas	0 citas canceladas x prestador

[0221] SEPULVEDA SANTODOMINGO KATERINE

Agenda médica del 2 de Octubre de 2026

Hora	Identificación	Historia	Nombre del usuario	Direccion	Empresa	1.Vez	Teléfono	Estado	Solicitud		Documento
7:00 am	CC 52207060	52207060	SANABRIA JIMENEZ LUZ ARMINDA	EL AMARILLO CAMPO	ESS024		3103283640	Conf	23-Sep	Telef.	FE-452027
	OBSERVACIONES: LISED..LL. LA PAZ.. 52207060//Caso: 21852083 // INDICA TENER RESULTADOS// [illegible]CONTROL //										
7:20 am	CC 1099549342	CC1099549342	OLAYA VARGAS YAMILE	SAN JOSE LA MELO	EPS037		3228665210	Conf	23-Sep	Telef.	FE-452021
	OBSERVACIONES: laura -ll-lapaciente - landazuri - N° Autorización: (POS) P054-324793282 -										
7:40 am	CC 1099549342	CC1099549342	OLAYA VARGAS YAMILE	SAN JOSE LA MELO	EPS037		3228665210	Conf	23-Sep	Telef.	FE-452021
	OBSERVACIONES: laura -ll-lapaciente - landazuri - N° Autorización: (POS) P054-324793282 -										
8:00 am	CC 1099549342	CC1099549342	OLAYA VARGAS YAMILE	SAN JOSE LA MELO	EPS037		3228665210	Conf	28-Sep	Telef.	FE-452022
	OBSERVACIONES: laura -ll-lapaciente - landazuri *1030* p.v- cc 1099549342 - yamile olaya - N° Autorización: (POS) P054-324793688 -										
8:20 am	CC 1099549342	CC1099549342	OLAYA VARGAS YAMILE	SAN JOSE LA MELO	EPS037		3228665210	Conf	28-Sep	Telef.	FE-452022
	OBSERVACIONES: laura -ll-lapaciente - landazuri *1030* p.v- cc 1099549342 - yamile olaya - N° Autorización: (POS) P054-324793688 -										
8:40 am	CC 28177774	28177774	GUZMAN VARGAS MARINA	GUAVATA VEREDA	EPS037	1.Vez	3142249174	Conf	23-Sep	Telef.	FE-451995
	OBSERVACIONES: LAURA -LL-LAPACIENTE .- GUVATA - N° Autorización: (POS) P074-325142[illegible]GADILLO										
9:00 am	CC 28138691	CC28138691	JOYA GUERRERO SONIA	SANTA HELENA DEL [SANTANDER]	ESS024	1.Vez	3209647723	Conf	23-Sep	Telef.	FE-452056
	OBSERVACIONES: LISED.LL.. SANTA HELENA..Caso: 22050883// P.V.V//CC28138691 //										
9:20 am	CC 1005602445	1005602445	CUBIDES SUAREZ JASBLEIDY KATERIN	SANTA HELENA DEL [SANTANDER]	ESS024		3132289770	Conf	30-Sep	Telef.	FE-452108
	OBSERVACIONES: clara-- wsap 1 @Morenita27339-- p-v-1030 gestante Caso: 21842074-- -[illegible]5 cubides suarez jasbleidy katerin										
9:40 am	CC 1005602445	1005602445	CUBIDES SUAREZ JASBLEIDY KATERIN	SANTA HELENA DEL [SANTANDER]	ESS024		3132289770	Conf	30-Sep	Telef.	FE-452108
	OBSERVACIONES: clara-- wsap 1 @Morenita27339-- p-v-1030 gestante Caso: 21842074-- -[illegible]5 cubides suarez jasbleidy katerin										
10:00 am	CC 1005344379	CC1005344379	PEÑA CUITIVA DANNY JULIETH	JESUS MARIA	ESS024		3227670397	Conf	23-Sep	Telef.	FE-452167
	OBSERVACIONES: clara-- wsap 1 311 4804056-- p-v--Caso: 21630648 -- jesus maria// confirma paciente aa										
10:20 am	CC 37626548	CC37626548	PARRA PARRA MARIADE JESUS	PUENTE NAL VDRA PARAMO	ESS024	1.Vez	3114723047	Conf	23-Sep	Telef.	FE-452158
	OBSERVACIONES: laura -ll-la amiga - puente nal - caso *22034576// confirma paciente aa										
10:40 am	CC 1101018630	1101018630	MORENO QUIROGA ADRIANA VALENTINA	VDA PARAMO SETR QUEBRADA NEGRA	ESS024		3045322145	Conf	23-Sep	Telef.	FE-452156
	OBSERVACIONES: laura - ll- la apciente -puentenal- caso *22195913// confirma paciente a										
11:00 am	CC 1101018630	1101018630	MORENO QUIROGA ADRIANA VALENTINA	VDA PARAMO SETR QUEBRADA NEGRA	ESS024		3045322145	Conf	23-Sep	Telef.	FE-452159
	OBSERVACIONES: laura - ll- la apciente -puentenal- caso *22195913// confirma paciente aa										

Hora	Identificación	Historia	Nombre del usuario	Direccion	Empresa	1.Vez	Teléfono	Estado	Solicitud		Documento
11:20 am	CC 1101174560	CC1101174560	ESPEJO RIAÑO LUISA FERNANDA	PUENTE NACIONAL	ESS024		3102099803	Conf	23-Sep	Telef.	FE-452142
	OBSERVACIONES: LISED..LL.. PUENTE NAL.. 1101174560// Caso: 22517714 -// PERFIL BIOFISICO// no responde los numeros asignados aa										
11:40 am	CC 1101174560	CC1101174560	ESPEJO RIAÑO LUISA FERNANDA	PUENTE NACIONAL	ESS024		3102099803	Conf	23-Sep	Telef.	FE-452142
	OBSERVACIONES: LISED..LL.. PUENTE NAL.. 1101174560// Caso: 22517714 -// PERFIL BIOFISICO//										
12:00 pm	CC 1101174560	CC1101174560	ESPEJO RIAÑO LUISA FERNANDA	PUENTE NACIONAL	ESS024		3102099803	Conf	1-Oct	Telef.	FE-452144
	OBSERVACIONES: LISED..LL..M PUENTE NAL.. 1101174560// Caso: 22517801 // CONTROL 0011// LUISA ESPEJO//										
12:20 pm	CC 28034657	28034657	SANCHEZ GALEANO CARMEN ELISA	VEREDA LOS EJIDOS	EPS037		3214410087	Conf	23-Sep	Telef.	FE-452202
	OBSERVACIONES: CLARA-- WSAP 1 321 4410087-- P-V 1001-- N° Autorización: (POS) 5315-324408074--// confirma paciente aa										
12:40 pm	CC 1007848688	1007848688	TRASLAVIÑA FLOREZ MONICA	SANTA HELENA DEL [SANTANDER]	RES004		3108872073	Conf	23-Sep	Telef.	FE-452181
	OBSERVACIONES: CLARA-- WSAP 1 310 8872073-- AUT 7052339573--// confirma paciente aa										
2:00 pm	CC 63436810	63436810	MENDOZA HERNANDEZ MARIA ISABEL	ALTOS DE CUPI AGUA	RES004		3213126913	Conf	29-Sep	Telef.	
	OBSERVACIONES: laura										
2:20 pm	CC 1097639221	1097639221	PARDO GIL KATHERIN JOHANA	GUEPSA CARRERA 2 N 3 A 27	EPS005		3118405736	Conf	29-Sep	Telef.	FE-452235
	OBSERVACIONES: laura -										
2:40 pm	CC 37696920	37696920	AGUDELO ROJAS ADELA	LA PAZ	ESS024		3174077788	Conf	29-Sep	Pres.	
	OBSERVACIONES: laura										
3:00 pm	CC 37875241	37875241	MARIN DEARIZA ANA OFELIA	CORREGIMIENTO LA GRANJA	ESS024		3124919800	Conf	29-Sep	Telef.	
	OBSERVACIONES: laura										
3:20 pm	CC 1101755975	1101755975	SUAREZ PARADA VIVIANA MARCELA	CALLE 11 N 3-55	RES004		3132582500	Conf	24-Sep	Telef.	FE-452282
	OBSERVACIONES: laura -ll-la paciente - velez- foscal - aut : 7052309919// confirma paciente aaa										
3:40 pm	CC 63436559	63436559	GALEANO ROCHA MARINELA	CALLE 12 N 43 -195	EPS005		3102017892	Conf	29-Sep	Telef.	FE-452279
	OBSERVACIONES: clara-- ll-- control 0010-- aut 356316013 vigente// confirma hijo aa										
4:00 pm	CC 1101757923	1101757923	DIAZ ARIZA LUISA ALEJANDRA	CARRERA 5 N 5 A -35	RES0001		3105541259	Conf	24-Sep	Pres.	FE-452237
	OBSERVACIONES: MONICA..LL..5002,, PARTICULAR --										
4:20 pm	CC 1101757923	1101757923	DIAZ ARIZA LUISA ALEJANDRA	CARRERA 5 N 5 A -35	RES0001		3105541259		24-Sep	Telef.	
	OBSERVACIONES: MONICA..LL..5002,, PARTICULAR --CONFIRMA PACIENTE										
4:40 pm	CE 27563231	CC27563231	HERNANDEZ GUTIERREZ DILIANNY MARIA	VELEZ BARRIO	68000		3025561977	Conf	28-Sep	Telef.	FE-452294
	OBSERVACIONES: PERFIL BIOFISICO .. WHAT2. 302 5561977 ... VELEZ... SECRETARIA DE SALUD ... PRIORITARIA .CONTROL A UNA SEMANA ...DIANAS.										
5:00 pm	CE 27563231	CC27563231	HERNANDEZ GUTIERREZ DILIANNY MARIA	VELEZ BARRIO	68000		3025561977	Conf	28-Sep	Telef.	FE-452294
	OBSERVACIONES: PERFIL BIOFISICO .. WHAT2. 302 5561977 ... VELEZ... SECRETARIA DE SALUD ... PRIORITARIA .CONTROL A UNA SEMANA ...DIANAS.										
5:20 pm	CE 27563231	CC27563231	HERNANDEZ GUTIERREZ DILIANNY MARIA	VELEZ BARRIO	68000		3025561977	Conf	28-Sep	Telef.	FE-452296
	OBSERVACIONES: OBSTETRICIA... 27563231 .. WHAT2. 302 5561977 ... VELEZ... SECRETARIA DE SALUD ... PRIORITARIA .CONTROL A UNA SEMANA ...DIANAS.										

Hora	Identificación	Historia	Nombre del usuario	Direccion	Empresa	1.Vez	Teléfono	Estado	Solicitud		Documento
5:40 pm	CC 1192727264	CC1192727264	NOVOA VERGARA MARLENE JUDITH	BARRIO NUEVO	EPS037	1.Vez	3134253313	Conf	29-Sep	Pres.	FE-452185
	OBSERVACIONES: C ANGIE 1030 PV (AN-LL. BARBOSA) OJO FALTA UN CUPO GESTNATE CORREZONA PROBABLE DE PARTO EL 4 DE OCTUBRE PARA PROGRAMAICI AU7022052881T //confirma paciente aa			HORIZONTE							
6:00 pm	CC 1005452141	1005452141	DUARTE ROMERO MARIA CAMILA	SUCRE [SANTANDER]	ESS024		3118504829	Conf	2-Oct	Pres.	
	OBSERVACIONES: LISED..JEFE ALBA AUTROIZA LA DOCT..										
6:20 pm	CC 1192727264	CC1192727264	NOVOA VERGARA MARLENE JUDITH	BARRIO NUEVO	EPS037	1.Vez	3134253313	Conf	2-Oct	Telef.	FE-452185
	OBSERVACIONES: AN-LL- BARBOSA PV AUT DANY Y MARCY			HORIZONTE							

RESUMEN DE LA AGENDA DEL PROFESIONAL [0221] SEPULVEDA SANTODOMINGO KATERINE

32 cupos	1 citas disponibles	31 citas confirmadas
0 citas incumplidas	0 citas canceladas	0 citas canceladas x prestador

[0221] SEPULVEDA SANTODOMINGO KATERINE
Agenda médica del 3 de Octubre de 2026

Hora	Identificación	Historia	Nombre del usuario	Direccion	Empresa	1.Vez	Teléfono	Estado	Solicitud		Documento
7:00 am	CC 30205562	30205562	FAJARDO DELGADO MARLENY	CRA 6 N 17-08	EPS037		3202965862	Canc	24-Sep	Telef.	
	OBSERVACIONES: MONICA..LL..1001..30205562,,CONFIRMA PACIENTE ,,N° Autorización: (POS) P016-325743029. SE CANCELA POR QUE SE ADELANTA ...DIANAS.										
7:00 am	CC 52844112	52844112	CAMACHO RIVERA SANDRA MAGALY	VEREDA LOS GUAYABOS	EPS037		3124259322	Conf	24-Sep	Telef.	FE-452343
	OBSERVACIONES: LISED..LL.. VELEZ.. CONTROL.. SRA MERY.. AUTO* 318860374**										
7:20 am	CC 1097612041	CC1097612041	QUIROGA BARBOSA LINA MARCELA	VELEZ	EPS037	1.Vez	3144572799	Conf	30-Sep	Telef.	FE-452375
	OBSERVACIONES: 1097612041 angie 1030 pv (an- whatsapp 2 - velez) @quiroga2017283										
7:40 am	CC 1097612041	CC1097612041	QUIROGA BARBOSA LINA MARCELA	VELEZ	EPS037	1.Vez	3144572799	Conf	30-Sep	Telef.	FE-452375
	OBSERVACIONES: 1097612041 angie 1030 pv (an- whatsapp 2 - velez) @quiroga2017283										
8:00 am	CC 27984942	27984942	BARBOSA GAMBOA MARTHA CECILIA	BARBOSA	EPS037		3219878693	Conf	24-Sep	Telef.	FE-452326
	OBSERVACIONES: clara-- wsap 1 321 9878693 -- N° Autorización: (POS) P016-323160573--										
8:20 am	CC 27984942	27984942	BARBOSA GAMBOA MARTHA CECILIA	BARBOSA	EPS037		3219878693	Conf	24-Sep	Pres.	FE-452328
	OBSERVACIONES: clara-- wsap 1 321 9878693 -- N° Autorización: (POS) P016-323160260-- control 0010--										
8:40 am	CC 63436268	63436268	MENDOZA DUARTE ANA MERCEDES	TRV 1 #10-27	EPS005		3123008221	Conf	24-Sep	Telef.	FE-452392
	OBSERVACIONES: LISED..LL.. VELEZ.. CONTROL 0010//63436268/ AUTO*361087186-- 22/09/2026 AL 20/01/2027// TOMA LE CONTROL CON LA DRA** SE LLAMA APACIENTE PARA CONFIRMA CITA Y NO REPONDE										
9:00 am	CC 1101177739	1101177739	VELASCO PEREZ ANGIE NATALY	PUENTE NACIONAL [	ESS024		3108703657	Conf	24-Sep	Telef.	FE-452395
	OBSERVACIONES: LISED..LL.. PUENTE NAL.. 1101177739// Caso: 22129989// INDICA TENER SANTANDER DS//SE LLAMA PACIENTE PARA CONFIRMA CITA Y NO RESPONDE..MONICA										
9:20 am	PT 4891978	PT4891978	RIVERA VIERA ROSMARY ANDREINA	CARRERA 9 BARRIO	ESS024		3193619392	Conf	24-Sep	Telef.	FE-452402
	OBSERVACIONES: clara-- wsap 1 Caso: 22399230-- p-v-1001-- puente nacional...SE LLAMA PACIENTE PARA CONFIRMAR CITA Y NO RESPONDE...MONICA										
9:40 am	CC 52154710	52154710	MORALES SANTANA MARY	LA BELLEZA [	ESS024		3219532608	Conf	24-Sep	Telef.	FE-452388
	OBSERVACIONES: ARDILA_ LL_ CONTROL _ Caso: 22238105 -_ LA BELLEZA_SE LLAMA PACIENTE PARA CONFIRMAR CITA Y NUMERO SIN SEÑAL...MONICA										
10:00 am	CC 1098171508	1098171508	MOSQUERA DUARTE MAYERLY	EL PEÑON [SANTANDER	ESS024		3138960308	Conf	24-Sep	Telef.	FE-452411
	OBSERVACIONES: ARDILA_ LL_ECOGRAFÍA OBSTÉTRICA TRANSVAGINAL _ EL PEÑON] Caso: 22524299 -_ (INDICA LA MISMA PACIENTE QUE TIENE 7.1 DIAS) ..SE LLAMA PACIENTE PARA CONFIRMA CITA Y NO CONTESTA...MONICA										
10:20 am	CC 1005510637	1005510637	HERNANDEZ FONTECHA DANIELA CATALINA	CALLE 6N3-63	EPS037		3214195033	Conf	24-Sep	Telef.	FE-452449
	OBSERVACIONES: laura -ll-lapaciente - velez- N° Autorización: (POS) P016-325745987 -SE LLAMA PACIENTE PARA CONFIRMA CITA Y NO RESPONDE ,,MONICA										
10:40 am	CC 43654246	43654246	VELASQUEZ RESTREPO DORA LUZ	CALLE 12 BARRIO	EPS037		3126039965	Conf	24-Sep	Telef.	FE-452441
	OBSERVACIONES: clara-- wsap 1 302 1025096-- p-v-- No. Autorización: (POS - 11994) P016-325743028--SE LLAMA PACIENTE PARA CONFIRMAR CITA Y NO RESPONDE...MONICA										

Hora	Identificación	Historia	Nombre del usuario	Direccion	Empresa	1.Vez	Teléfono	Estado	Solicitud		Documento
11:00 am	CE 32297406	CE32297406	LINARES CASTELLANO KARYELYS ADRIANA	BARBOSA	68000		3112849802	Conf	21-Sep	Telef.	FE-452464
	OBSERVACIONES: CLARA-- WSAP 1 +58 424-7258495-- SECRETARIA DE SALUD -- BARBOSA SE LE INDICA TARER TODA LA DOCUEMNTACION PARA LAS CITAS ----SE LLAMA PACIENTE PARA CONFIRMAR CITA Y NO RESPONDE...MONICA										
11:20 am	CE 32297406	CE32297406	LINARES CASTELLANO KARYELYS ADRIANA	BARBOSA	68000		3112849802	Conf	2-Oct	Telef.	FE-452467
	OBSERVACIONES: CLARA-- WSAP 1 +58 424-7258495-- SECRETARIA DE SALUD -- BARBOSA SE LE INDICA TARER TODA LA DOCUEMNTACION PARA LAS CITAS-- CONTROL 0011-- CE32297406 LINARES CASTELLANO KARLYS ADRIANA ---SE LLAMA PACIENTE PARA CONFIRMAR CITA Y NO CONTESTA ..MONICA										
11:40 am	CC 1095484148	1095484148	LOPEZ ORTIZ JENIFFER	BARRIO CORAZON DEL	ESS024		3106755849	Canc	24-Sep	Telef.	
	OBSERVACIONES: GINECOLOGIA 1095484148 INTRAHOSW. CONTESTA LA MAMA ... FLORIAN ... DIANAS..SE LLAMA PACIENTE PARA CONFIRMA CITA Y NO REPONDE ...MONICA - cancelan la paciente la persona mama con la que confirmaron no le brindo la inf - laura										
11:40 am	CC 1007848715	1007848715	MORENO BARBOSA ALEJANDRA	VEREDA LOS GUAYABOS	EPS037		3182669036	Conf	3-Oct	Telef.	FE-452465
	OBSERVACIONES: laura - jhon - velez- aut ok										
12:00 pm	CC 37695673	37695673	DUARTE VARGAS CECILIA	LANDAZURI VEREDA	EPS037		3507947356	Conf	24-Sep	Telef.	
	OBSERVACIONES: GINECOLOGIA ... INTRAHOW... CONTESTA LA HIJA LANIS... LANDAZURI VICIONAS.CONFIRMA PACIENTE ..MONICA										
12:00 pm	CC 37695673	37695673	DUARTE VARGAS CECILIA	LANDAZURI VEREDA	EPS037		3507947356	Conf	24-Sep	Telef.	
	OBSERVACIONES: GINECOLOGIA ... INTRAHOW... CONTESTA LA HIJA LANIS... LANDAZURI VICIONAS.CONFIRMA PACIENTE ..MONICA										
12:20 pm	CC 1096483715	1096483715	VALBUENA LIZETH LORENA	BOLIVAR VEREDA ALTO	ESS024		3223131102	Conf	24-Sep	Telef.	FE-452473
	OBSERVACIONES: ardila_ ll_ p.v_ bolivar _ Caso: 21933991 -SE LLAMA PACIENTE PARA CONFIRMAR CITA Y NO RESPODE...MONICA										
12:40 pm	CC 28439089	28439089	GONZALEZ QUIROGA MARIA EMILCE	SUCRE- VDA	ESS024		3103291493	Conf	24-Sep	Telef.	FE-452495
	OBSERVACIONES: ardila_ ll_control _ sucre _ Caso: 22249151 _CONFIRMA .PACIENTE,,MONICA CHINAPRIMERA										
2:00 pm	CC 1096483004	TI1096483004	MORENO QUIROGA NELLY	VEREDA PENA BLANCA	EPS037		3178508020	Conf	24-Sep	Pres.	RV-523971
	OBSERVACIONES: GINECOLOGIA ... INTRAHOSW.. CONTESTA EL ESPOSO ... BOLIVAR ... DIANAS...SE LLAMA PACIENTE PARA CONFIRMA CITA Y EL NUMERO CELULAR ESTA SUSPENDIDO...MONICA										
2:00 pm	CC 1096483004	TI1096483004	MORENO QUIROGA NELLY	VEREDA PENA BLANCA	EPS037		3178508020	Conf	24-Sep	Pres.	RV-523971
	OBSERVACIONES: GINECOLOGIA ... INTRAHOSW.. CONTESTA EL ESPOSO ... BOLIVAR ... DIANAS...SE LLAMA PACIENTE PARA CONFIRMA CITA Y EL NUMERO CELULAR ESTA SUSPENDIDO...MONICA										
2:20 pm	CC 1099205655	CC1099205655	GOMEZ MOSQUERA DANIELA FERNANDA	VEREDA DOCTRINA	EPS037		3103209259	Conf	24-Sep	Pres.	
	OBSERVACIONES: LISED-- LL.. VELEZ.. 1099205655// PERFIL BIOFISICO..AUTO* 705212054 NARANJOS EXP HRV///CONFIRMA PACIENTE,,MONICA										
2:40 pm	CC 1099205655	CC1099205655	GOMEZ MOSQUERA DANIELA FERNANDA	VEREDA DOCTRINA	EPS037		3103209259	Conf	24-Sep	Pres.	FE-452773
	OBSERVACIONES: LISED-- LL.. VELEZ.. 1099205655// PERFIL BIOFISICO..AUTO* 705212054 NARANJOS EXP HRV///										
3:00 pm	CC 37696081	37696081	SUAREZ GALEANO MARIA DEL CARMEN	BARRIO EL JARDIN	EPS037	1.Vez	3108501161	Conf	24-Sep	Telef.	FE-452502
	OBSERVACIONES: laura -ll-la amiga - lenadazuri - N° Autorización: (POS) P074-325019789..CONFIRMA PACIENTE ,,MONICA--										

Hora	Identificación	Historia	Nombre del usuario	Direccion	Empresa	1.Vez	Teléfono	Estado	Solicitud		Documento
3:20 pm	CC 1099548002	1099548002	FONSECA MONTAÑEZ KAREN LORENA	VILLA DEL LLANO ALTO	EPS037		3224851648		30-Sep	Telef.	
	OBSERVACIONES: laura - ll- lapareja - barbosa- *1030* 1 cupo ya vino - cc 1099548002 - karen fonseca - N° Autorización: (POS) P074-324297819 - SE LLAMA PACIENTE PARA CONFIRMA CITQA Y NO RESPONDE,,,MONICA										
3:40 pm	CC 1005274925	CC1005274925	ARIZA RODRIGUEZ MONICA TATIANA	VEREDA LOS NARANJOS	ESS024	1.Vez	3133384570	Conf	24-Sep	Telef.	FE-452506
	OBSERVACIONES: AN- WHATSAPP 2 - LA BELLEZA PV CASO 21342317-@tatianaarizarodrigu[illegible]A BELLEZA LLAMA APCIENTE PARA CONFIRMA CITA Y NO RESPONDE...MONICA										
4:00 pm	CC 1099216167	1099216167	MOSQUERA ARIZA CAROLINA	CALLE 22-9-59	RES004		3214834166	Conf	2-Oct	Telef.	FE-452514
	OBSERVACIONES: ardila_ ll_ p.v- barbosa_ aut *-7022061329_ exp hrv_ 32 semanas (1030)cc1099216167//SE LLAMA PACIENTE PARA CONFIRMA CITA Y NUMERO DE CL,,APAGADO,,MONICA										
4:20 pm	CC 1099216167	1099216167	MOSQUERA ARIZA CAROLINA	CALLE 22-9-59	RES004		3214834166	Conf	2-Oct	Telef.	FE-452514
	OBSERVACIONES: ardila_ ll_ p.v- barbosa_ aut *-7022061329_ exp hrv_ 32 semanas (1030)cc1099216167										
4:40 pm	CC 1096906256	1096906256	OLAVE CASTILLO FABIOLA	CHIPATA CENTRO	EPS037		3224580016	Conf	28-Sep	Pres.	RV-523977
	OBSERVACIONES: ARDILA_ INTRA _ CONSULTA EXTERNA _ 0015 *(CONFIRMA LA MISMA PACIENTE TEL 3224580016)* CONFIRMA..PACIENTE.MONICA										
5:00 pm	CC 1101176173	CC1101176173	AGUILERA BRAVO INGRID YOHANA	CRA 2 NO 5-139	EPS037		3188594242	Conf	28-Sep	Telef.	RV-523976
	OBSERVACIONES: ARDILA - INTRA - CONSULTA EXTERNA _ 0015_ VELEZ_ CONFIRMA ESPOSO WILFREDO OLGUIN										
5:20 pm	CC 1099205655	CC1099205655	GOMEZ MOSQUERA DANIELA FERNANDA	VEREDA DOCTRINA	EPS037		3103209259	Conf	28-Sep	Telef.	FE-452519
	OBSERVACIONES: ARDILA_ INTRA _ CONTROL 0011_ VELEZ_ AUT*-7022067849_ EXP HRV[illegible]ASIGNA PA ESTE DIA YA QUE TIENE ASIGNADO EL PERFIL BIOFISICO _ POR ESO SE COJE DE PRIORITARIA _ 34.3 SEMANAS										
5:40 pm	CC 1099205655	CC1099205655	GOMEZ MOSQUERA DANIELA FERNANDA	VEREDA DOCTRINA	EPS037		3103209259	Conf	28-Sep	Telef.	FE-452519
	OBSERVACIONES: ARDILA_ INTRA _ CONTROL 0011_ VELEZ_ AUT*-7022067849_ EXP HRV[illegible]ASIGNA PA ESTE DIA YA QUE TIENE ASIGNADO EL PERFIL BIOFISICO _ POR ESO SE COJE DE PRIORITARIA _ 34.3 SEMANAS										
6:00 pm	CC 1007848715	1007848715	MORENO BARBOSA ALEJANDRA	VEREDA LOS GUAYABOS	EPS037		3182669036	Conf	3-Oct	Pres.	RV-523966
	OBSERVACIONES: MONICA,,INTRA,,5002,,CONFIRMA JHON..DRT SEPULVEDA AUTORIZA QUE LE ADICIONE UN CUPO,,AUTO,,325753792										

RESUMEN DE LA AGENDA DEL PROFESIONAL [0221] SEPULVEDA SANTODOMINGO KATERINE

33 cupos	1 citas disponibles	32 citas confirmadas
0 citas incumplidas	2 citas canceladas	0 citas canceladas x prestador

[0221] SEPULVEDA SANTODOMINGO KATERINE

Agenda médica del 13 de Octubre de 2026

Hora	Identificación	Historia	Nombre del usuario	Direccion	Empresa	1.Vez	Teléfono	Estado	Solicitud		Documento
7:00 am	CC 1101755731	1101755731	SEDANO CORTES SANDRA MARCELA	CRA 6 # 13A-45	EPS005		3152380244	Conf	24-Sep	Telef.	FE-454571
	OBSERVACIONES: MONICA,,LL,,5002..881401..1101755731,,,CONFIRMA PACIENTE ..MANIFIESTA QUE QUIERE CON UNA GINECOLOGA...360911026										
7:20 am	CC 1005476489	1005476489	MEJIA VARELA ZULY NATALIA	PUENTE NACIONAL [SANTANDER]	ESS024		3203339166	Conf	25-Sep	Pres.	FE-454601
	OBSERVACIONES: ardila_ ll_ control - puente nacional_Caso: 22205414 - __										
7:40 am	TI 1026575338	1026575338	CHACON GONZALEZ LISET TATIANA	CHIPATA [SANTANDER]	EPS005		3114497627	Conf	25-Sep	Telef.	FE-454590
	OBSERVACIONES: ECO PELVICA TRANSBADOMINAL (AN- CORREO - CHIPATA)										
8:00 am	TI 1026575338	1026575338	CHACON GONZALEZ LISET TATIANA	CHIPATA [SANTANDER]	EPS005		3114497627	Conf	5-Oct	Telef.	FE-454594
	OBSERVACIONES: 1026575338 ANGIE 0010 CONTROL (AN- CORREO - CHIPATA)										
8:20 am	CC 1077854711	1077854711	GUETIO VARGAS DARLY JOHANA	VDA SAN ROQUE	EPS037		3138515453	Canc	28-Sep	Telef.	
	OBSERVACIONES: ARDILA _ INTRA _ CONTROL _ 0015 LANDAZURI (CONTESTA PACIENTE Y CONFIRMA) TEL 3138515453 // paciente no asiste por motivo por el transporte--Lised										
8:20 am	CC 1101755256	1101755256	FRANCO MORALES NALY	VDA LA CAPILLA FCA LA	EPS037		3112923413	Conf	9-Oct	Telef.	FE-454611
	OBSERVACIONES: monica..ll..0010--1101755256--confirma paciente ..N° Autorización: (POS) [illegible]5204839..13/10/2026 08:40:00										
8:40 am	PT 5814774	PT5814774	REYES CARMEN HERMELINDA	CARRERA 4 N 3-13	ESS024		3215627694	Conf	11-Oct	Telef.	FE-454684
	OBSERVACIONES: LISED..LL.. PUENTE NAL.. 5814774// Caso: 22473605 // CONTROL 0010// CARMEN REYES// se llama en repetidas ocasiones y no responde .. no se puydo confirmar asistencia..										
9:00 am	PT 5814813	PT5814813	LOPEZ REYES EVELYNG ALEAXANDRA	PUENTE NACIONAL	ESS024		3138365125	Conf	23-Sep	Telef.	FE-454722
	OBSERVACIONES: LISED..LL.. PUENTE NAL.. 5814813/Caso: 22473832// SE LE DA INDICACIONES// ok asistencia										
9:20 am	PT 5814813	PT5814813	LOPEZ REYES EVELYNG ALEAXANDRA	PUENTE NACIONAL	ESS024		3138365125	Conf	11-Oct	Telef.	FE-454728
	OBSERVACIONES: LISED..LL... PUENTE NAL.. 5814813** Caso: 22474644// CONTROL 0010// EVELYNG LOPEZ//										
9:40 am	CC 1099203052	1099203052	GAMBOA PARDO PAOLA ANDREA	BAR VEREDA FRANCISCO	EPS037		3124939030	Conf	24-Sep	Telef.	FE-454696
	OBSERVACIONES: laura - ll- lapaciente - barbsoa- N° Autorización: (POS) P016-325330871 - DE PAULA - Asistencia										
10:00 am	CC 1099203052	1099203052	GAMBOA PARDO PAOLA ANDREA	BAR VEREDA FRANCISCO	EPS037		3124939030	Conf	9-Oct	Telef.	FE-454697
	OBSERVACIONES: laura -ll-lapaciente barbosa -*0010* control- cc 1099203052 - paola GAMBOA - N° Autorización: (POS) P016-325331247										
10:20 am	CC 1098170014	1098170014	PEÑA BARRERA ANAYELI	EL PENON	ESS024	1.Vez	3202031820	Conf	24-Sep	Telef.	FE-454741
	OBSERVACIONES: ECO OBS TRANABDOMINAL (AN-. WHATSAPP 2 - BABROSA) CASO 21843348-@Anyelii_pb06// ok asistencia --										
10:40 am	CC 52024943	52024943	MATEUS ARDILA LUZ ESTELA	SABANAGRANDE LA	ESS024		3106548744	Canc	5-Oct	Telef.	
	OBSERVACIONES: 52024943 ANGIE 0010 CONTROL (AN- WHATSAPP 2- SUCRE) CASO 2[illegible] 4551254- cancela la paciente por que el bus se varo.. lised										
10:40 am	CC 1098170014	1098170014	PEÑA BARRERA ANAYELI	EL PENON	ESS024		3202031820	Conf	9-Oct	Telef.	FE-454743
	OBSERVACIONES: 1098170014 ANGIE 0011 CONTROL (AN- WHATSAPP 2 - BABROSA) CASO 21843485-@Anyelii_pb06										

Hora	Identificación	Historia	Nombre del usuario	Direccion	Empresa	1.Vez	Teléfono	Estado	Solicitud		Documento
11:00 am	CC 28205658	28205658	DIAZ FLOREZ MARIELA	LA PAZ VEREDA	ESS024		3022998682	Conf	25-Sep	Telef.	FE-454709
	OBSERVACIONES: MONICA,,LL,,5002--881401-28205658..CONFIRMA LA HIJA..Caso: 21571202 AMARILLO SE INDICA TRAER UN PRESERVATIVO... // ok asistecia										
11:20 am	CC 28205658	28205658	DIAZ FLOREZ MARIELA	LA PAZ VEREDA	ESS024		3022998682	Conf	9-Oct	Telef.	FE-454711
	OBSERVACIONES: MONICA,,LL,,0010..28205658..CONFIRMA LA HIJA,,,Caso: 21570805... AMARILLO										
11:40 am	CC 1101177341	CC1101177341	MOSQUERA MOSQUERA DIANA PAOLA	VEREDA BAJO CENIZA	EPS002		3134283815		9-Oct	Telef.	
	OBSERVACIONES: CLARA-- WSAP 1 320 9869020-- CONTROL 0010-- CC1101177341 MOSQUERA MOSQUERA DIANA PAOLA-- SE LE INDICAR ACTIVACION DE CODIGOS CON SALUD TOTAL** primer numero no disponible y el segundo no esta en servicio.. no se pudo confirmar asistecnia--										
12:00 pm	CC 63435650	63435650	BARBOSA BARBOSA NIDIAN	VELEZ SANTANDER	PARTICUL		3144438148	Canc	25-Sep	Telef.	
	OBSERVACIONES: ECO. PELV. T. V. LL. SIAU. DUVAN ... VELEZ ..DIANAS.cancelan via wapp indica que no puede ese dia por trabajo - laura										
12:00 pm	CC 1101760907	1101760907	MOJICA GONZALEZ ADRIANA	BR SAN ANDRESITO CASA	EPS005		3219702620	Canc	9-Oct	Telef.	
	OBSERVACIONES: 1101760907 ANGIE 0011 CONTROL (AN-LL. VELEZ) SE CORTO// se cancela por que se la dieron tambien para el 14 y toma la del 14 por que tiene otra cita--Lised										
12:00 pm	CC 1005485541	1005485541	ROMERO BARBOSA MAIRA ALEJANDRA	CRA 3 CALLE 4 BARRIO	EPS037		3214091600	Conf	9-Oct	Telef.	FE-454765
	OBSERVACIONES: clara-- ll-N° Autorización: (POS) P016-325175561-- gestante de 31-2 semanas CASITE control 0011-- cc 1005485541 romero barbosa maira alejandra										
12:20 pm	CC 1005485541	1005485541	ROMERO BARBOSA MAIRA ALEJANDRA	CRA 3 CALLE 4 BARRIO	EPS037		3214091600	Conf	30-Sep	Telef.	FE-454768
	OBSERVACIONES: clara-- ll-- N° Autorización: (POS) P016-325174700-- gestante de 31-2 semanas CASITE contesta la mamita e indica si la puede tomar en la mañana indica facrurar a las 10:30 por motivo de que se motivio de la tarde** lised ok asistencia										
12:40 pm	CC 1005275618	1005275618	QUITIAN COMBITA ERIKA PAOLA	VELEZ	RES004		3223036145	Conf	7-Oct	Telef.	FE-454759
	OBSERVACIONES: laura - ll -vleez- foscal- aut :7052390161 - ok asistencia										
2:00 pm	CC 1099205655	CC1099205655	GOMEZ MOSQUERA DANIELA FERNANDA	VEREDA DOCTRINA	EPS037		3103209259	Canc	28-Sep	Telef.	
	OBSERVACIONES: MONICA,,LL,,0011--CC1099205655 --CONFIRMA PACIENTE ,,AUTO.NRO 67849//SE LE CANCELA POR QUE PARA EL 3 D OCTUBRE TIENE EL PERFIL BIOFISICO Y SE LE ASIGNO CONSULTA PARA EL MISMO DIA ENLOS PRIORITARIOS YA QUE LA PACIENTE TIEN 34 SEMANAS										
2:00 pm	CC 1096618705	1096618705	GONZALEZ RODRIGUEZ ANA MILENA	VEREDA SAN PABLO FC	ESS024		3105781202	Canc	28-Sep	Telef.	
	OBSERVACIONES: monica,,ll,0011...,1096618705-ANA MILENA GONZALEZ RODRÍGUEZ-confirma la paciente ...Caso: 22171371 ... cita aya asignada..monica// cancela por que ya tuvo el bebe *lised			ORO LA PAZ							
2:00 pm	CC 1005460790	1005460790	PEÑA ZAFRA CAREN TATIANA	PUENTE NACIONAL [	ESS024		3219915548	Conf	9-Oct	Telef.	FE-454783
	OBSERVACIONES: 1005460790 ardila_ intra _ control _ puente nacional _ 0011_ 16 semanas (se encuentra autorizar y llamar a nuestro canal de asignacion para asignar la cita en el nuemero de caso(pendiente caso) CASO 22642811			SANTANDER]				OJ ASITE			
2:20 pm	CC 1096618705	1096618705	GONZALEZ RODRIGUEZ ANA MILENA	VEREDA SAN PABLO FC	ESS024		3105781202	Canc	28-Sep	Telef.	
	OBSERVACIONES: monica,,ll,,1096618705-ANA MILENA GONZALEZ RODRÍGUEZ-confirma la paciente ...Caso: 22171371 ... cita aya asignada..monica			ORO LA PAZ							
2:20 pm	CC 1098807808	1098807808	OTERO ARIZA WENDY XIOMARA	GUAVATA CALLE 4 N 5-09	EPS037		3143045084	Conf	28-Sep	Pres.	RV-525515
	OBSERVACIONES: ardila_ intra _ consulta externa (orden equivocada) _ 0015_ guavata _ confirma paciente// Primer numero fuera de servicio y el segundo sueno pero no responde.. no se pudo confirmar asistencia..										

Hora	Identificación	Historia	Nombre del usuario	Direccion	Empresa	1.Vez	Teléfono	Estado	Solicitud		Documento
2:40 pm	CC 1007848750	1007848750	GUIZA BAUTISTA MARIA FERNANDA	JOSE ANTONIO GALAN-	RES004		3105516293	Conf	1-Oct	Telef.	FE-454806
	OBSERVACIONES: an-ll- velez control aut pen-- auto*7021807483** Indica exp hrv// .// ok asistencia										
3:00 pm	TI 1099552723	TI1099552723	ROSAS MADRID ERIKA CRISTINA	CASA 38 B ARRAYANES	ESS024		3144614815	Conf	2-Oct	Telef.	FE-454809
	OBSERVACIONES: AN-LL- VELEZ CONTROL CASO 22210432 PORTABILIDAD//ok asistencia confirma la sra claudia cifuentes-- y tom la cita para las tres--										
3:20 pm	CC 1096907164	1096907164	MENDOZA CASTELLANOS ZORAIDA	VEREDA TOROBA	EPS037		3127053745	Conf	2-Oct	Telef.	FE-454829
	OBSERVACIONES: LISED..LL.. CHIPATA.. 1096907164// CONTROL INDICA TENER RESULTADOS// N° Autorización: (POS) P016-326662832// ok asistencia										
3:40 pm	CC 1099205182	CC1099205182	SANTAMARIA MENDEZ LUNA CAMILA	BARBOSA	RES004		3102344731	Canc	9-Oct	Telef.	
	OBSERVACIONES: 1099205182 angie 0011 control (an-ll. barbosa)=aut 2289460// cancela la paciente se zonifoc en moniquira**Lised										
3:40 pm	CC 1099343329	1099343329	GONZALEZ ARIZA CAROLINA	PUENTE NACIONAL [	ESS024		3204105632	Conf	9-Oct	Telef.	FE-454852
	OBSERVACIONES: OBSTETRICIA .. 1099343329 . PV .. LL. GESTORA ... PUENTE NACIONALSANTANDER[...DIANAS. * ok asistencia confirma el esposo--										
4:00 pm	CC 1099343329	1099343329	GONZALEZ ARIZA CAROLINA	PUENTE NACIONAL [	ESS024		3204105632	Conf	9-Oct	Telef.	FE-454852
	OBSERVACIONES: OBSTETRICIA .. 1099343329 . PV .. LL. GESTORA ... PUENTE NACIONALSANTANDER[...DIANAS.										
4:20 pm	CC 1024478280	CC1024478280	LONDOÑO NOVA SHIRLEY DANIELA	TRV 1E-10-20	EPS037		3112544149	Conf	30-Sep	Pres.	FE-454855
	OBSERVACIONES: MONICA,,LL--5002---1024478280 LONDOÑO NOVA SHIRLEY DANIELA..N° Autorización: (POS) P016-325686679..// OK ASISTENCIA PACIENTE TOMA LA CITA PARA HOY..										
4:40 pm	CC 1024478280	CC1024478280	LONDOÑO NOVA SHIRLEY DANIELA	TRV 1E-10-20	EPS037		3112544149	Conf	9-Oct	Telef.	FE-454857
	OBSERVACIONES: MONICA,,LL,,1030,,,1024478280..CONFIRMA PACIENTE,,N° Autorización: (POS) P074-325760381.14/10/2026 14:40:00..										
5:00 pm	CC 1024478280	CC1024478280	LONDOÑO NOVA SHIRLEY DANIELA	TRV 1E-10-20	EPS037		3112544149	Conf	9-Oct	Telef.	FE-454857
	OBSERVACIONES: MONICA,,LL,,1030,,,1024478280..CONFIRMA PACIENTE,,N° Autorización: (POS) P074-325760381.14/10/2026 14:40:00..										
5:20 pm	CC 1101755215	1101755215	BALLESTEROS DIAZ ZAIRA TATYANA	CONJUNTO SAN MARTIN	EPS005		3125900085	Conf	13-Oct	Telef.	FE-454825
	OBSERVACIONES: ardila_ ll- p.v_ aut *-358822980_ vigencia 02/01/2027_cc1101755215 -1001-- CONTESTA LA PACIENTE Y TOMA LA CITA PARA HPY-- OK ASISTENCIA										
5:40 pm	CC 1101758503	1101758503	MOYANO SANCHEZ EIMY KARINA	BARRIO PALENQUE	EPS037	1.Vez	3223203357	Conf	5-Oct	Telef.	FE-454864
	OBSERVACIONES: 1101758503 angie 1001 pv (an- whtasapp 2- velez)322 3203357// CONTESTA LA PACIENTE Y TOMA LA CITA PARA HOY.. OK ASISTENCIA--										

RESUMEN DE LA AGENDA DEL PROFESIONAL [0221] SEPULVEDA SANTODOMINGO KATERINE

30 cupos	1 citas disponibles	29 citas confirmadas
0 citas incumplidas	8 citas canceladas	0 citas canceladas x prestador

Hora	Identificación	Historia	Nombre del usuario	Direccion	Empresa	1.Vez	Teléfono	Estado	Solicitud		Documento

[0221] SEPULVEDA SANTODOMINGO KATERINE

Agenda médica del 14 de Octubre de 2026

7:00 am	CC 1101760907	1101760907	MOJICA GONZALEZ ADRIANA	BR SAN ANDRESITO CASA	EPS005		3219702620	Conf	9-Oct	Telef.	FE-454942
	OBSERVACIONES: MONICA,,LL,,0011..1101760907--CONFIRMA MAMA..AUTO..360164893...12/10/2026 07:00:00										
7:20 am	CE 27563231	CC27563231	HERNANDEZ GUTIERREZ DILIANNY MARIA	VELEZ BARRIO	68000		3025561977	Conf	5-Oct	Telef.	FE-454945
	OBSERVACIONES: ardila_ what 2_ULTRASONOGRAFIA OBSTETRICA CON PERFIL BIOFISICO CHAEINDRO 3561977_ velez_ SECRETARIA DE SALUD ENVIA CARTA										
7:40 am	CE 27563231	CC27563231	HERNANDEZ GUTIERREZ DILIANNY MARIA	VELEZ BARRIO	68000		3025561977	Conf	5-Oct	Telef.	FE-454945
	OBSERVACIONES: ardila_ what 2_ULTRASONOGRAFIA OBSTETRICA CON PERFIL BIOFISICO CHAEINDRO 3561977_ velez_ SECRETARIA DE SALUD ENVIA CARTA										
8:00 am	CE 27563231	CC27563231	HERNANDEZ GUTIERREZ DILIANNY MARIA	VELEZ BARRIO	68000		3025561977	Conf	13-Oct	Telef.	FE-454946
	OBSERVACIONES: CC27563231 ARDILA_ WHSTAPP_ 0011_ VELEZ_ SECRETARIA DE SALUD CHAEINDRO 27563231_ TEL 302 5561977(ENVIAN CARTA DE LA SSECRETARIA)										
8:20 am	CC 1101756014	1101756014	BARRERA BARBOSA MONICA	VEREDA EL RECREO	EPS037		3156572009	Conf	13-Oct	Telef.	FE-455049
	OBSERVACIONES: OBSTETRICIA ... 1101756014 .. CONT.. CONTESTA LA PACIENTE... BARRERA BARBOSA MONICA ... VELEZ .. DIANAS.// se llama en rpetidas ocasiones y no responde .. no se pudo confirmar asistencia**										
8:40 am	CC 37670794	37670794	GONZALEZ VARGAS DOLLY	CARRERA 10 ESTE N	RES004		3212759876	Conf	2-Oct	Telef.	FE-455051
	OBSERVACIONES: MONICA..LL..5002..37670794..CONFIRMA PACIENTE..N..ORDEN..705265809--SE LE INCA TRAER PRESERVATVO--- ok asistencia										
9:00 am	CC 37695550	37695550	HERREÑO GUIZA HILDA MARIA	CENTRO	EPS037		3169540798	Conf	30-Sep	Telef.	FE-455056
	OBSERVACIONES: ARDILA_ INTRA _ GESTORAS_ ECO BTV _ LANDAZURI - N° Autorización: (POS) P054-326355513// ok asistencia										
9:20 am	CC 37695550	37695550	HERREÑO GUIZA HILDA MARIA	CENTRO	EPS037	1.Vez	3169540798	Conf	30-Sep	Telef.	FE-455059
	OBSERVACIONES: ARDILA- INTRA _ GESTORAS _ LANDAZURI _ N° Autorización: (POS) P054-322118269_ 1001_										
9:40 am	CC 28031721	28031721	MORENO DECASTAÑEDA MARIELA	VEREDA CEMIZA PUENTE	ESS024		3134302817	Conf	30-Sep	Telef.	FE-454961
	OBSERVACIONES: MONICA,,LL,,1001..28031721..CONFIRMA ..FLEIX..PRIMO..CASO..224952VAL PLATAFORMA CAIDA--										
10:00 am	CC 37626144	37626144	PINZON BERNAL BERCELINA	PUENTE NACIONAL [	ESS024		3142222457	Conf	28-Sep	Telef.	FE-454969
	OBSERVACIONES: ECO. PELV. T.V... WHAT2. @JOHANA12213 .. PUENTE NACIONAL... 2231 SANTANDER ... DIANAS.										
10:20 am	CC 37626144	37626144	PINZON BERNAL BERCELINA	PUENTE NACIONAL [	ESS024		3142222457	Conf	28-Sep	Telef.	FE-454972
	OBSERVACIONES: GINECOLOGIA ...37626144 ... WHAT2. @JOHANA12213 .. PUENTE NACIONAL [SANTANDER 15065... DIANAS.										
10:40 am	CC 63420182	63420182	GALEANO AGUILAR OLGA MILENA	EL PEÑON [SANTANDER	ESS024		3124737233	Conf	28-Sep	Telef.	FE-454977
	OBSERVACIONES: ECO. PELV. T.V.. WHAT2. 312 4737233 .. ELPEÑON .. 22578274 ... DIANAS.										

Hora	Identificación	Historia	Nombre del usuario	Direccion	Empresa	1.Vez	Teléfono	Estado	Solicitud		Documento
11:00 am	CC 63420182	63420182	GALEANO AGUILAR OLGA MILENA	EL PEÑON [SANTANDER	ESS024	1.Vez	3124737233	Conf	28-Sep	Telef.	FE-454980
	OBSERVACIONES: GINECOLOGIA .. 63420182 PV... WHAT2. 312 4737233 .. ELPEÑON .. 22[578346... DIANAS.										
11:20 am	CC 1097638335	CC1097638335	RATIVA AYALA YULI LUCERO	SECTOR LA VIRGEN	EPS005		3214389385	Conf	29-Sep	Telef.	FE-455150
	OBSERVACIONES: monica,,ll--5002..auto..361185206..SERBICOMETRIA..CONFIRMA LA PACIENTE .../ se llama en repetidas ocasiones y no rresponde se llama a los dos numero resgistrados.. no se pudo confirmar asistencia..										
11:40 am	CC 1097638335	CC1097638335	RATIVA AYALA YULI LUCERO	SECTOR LA VIRGEN	EPS005		3214389385	Conf	29-Sep	Telef.	FE-455152
	OBSERVACIONES: MONICA..LL..5002..1097638335 ..CONFIRMA PACUENTE ,,359357669..										
12:00 pm	CC 1097638335	CC1097638335	RATIVA AYALA YULI LUCERO	SECTOR LA VIRGEN	EPS005		3214389385	Conf	9-Oct	Telef.	FE-455154
	OBSERVACIONES: MONICA,,LL,,0011..1097638335..CONFIRMA PACIENTE ,,357851548..										
12:20 pm	CC 1101018472	1101018472	RUIZ SANABRIA NELFI YURANI	CR LA GRANJA	ESS024		3102188422	Conf	9-Oct	Telef.	FE-455033
	OBSERVACIONES: MONICA..LL..0011..1101018472..CONFIRMA GESTORA DE COOSALUD..14/10/2026 12:20:00..// ok asistencia										
12:40 pm	CC 1101758211	1101758211	YUSSEFF HERNANDEZ ZENETH JONAHYRA	CARRERA 5 E N 8 A 33	EPS005		3154678575	Conf	13-Oct	Telef.	FE-455185
	OBSERVACIONES: OBSTETRICIA ... 1101758211 CONT.. YUSSEFF HERNANDEZ ZENETH JONAHYRA .. WHAT2. 315 4678575 .. VELEZ.. DIANAS.// OK ASISTENCIA										
2:00 pm	CC 28438133	28438133	MORENO MARIA LUDI	VDA EL QUINAL F LA UNION	ESS024	1.Vez	3227438805	Conf	13-Oct	Telef.	FE-455193
	OBSERVACIONES: AN-LL. SUCRE PV CASO 22484579// ok asistencia										
2:20 pm	CC 28216559	28216559	ROMERO CEPEDA NELLY	VR LA ESPERANZA	EPS037		3212671357	Canc	13-Oct	Pres.	
	OBSERVACIONES: laura - ll-lapciente - viez*nueva eps caida* - aut : Autorización: (POS) 53[illegible] cancela la paciente se encuentra enferman - laura										
2:20 pm	CC 1101754076	1101754076	PINZON OSMA ANGIE VANESSA	CARRERA 6 N 7-43	EPS037		3133049050	Conf	2-Oct	Pres.	FE-455238
	OBSERVACIONES: MONICA,,LL,,5002----1101754076..CONFIRMA LA MAMA...AUTO OKEY.../[illegible] paciente y toma la cita para el fia de hoy.. confirma asistencia..										
2:40 pm	CC 28205481	28205481	DIAZ PARRA LUZ MYRIAN	VEREDA MORALES	EPS037		3223737875	Conf	13-Oct	Telef.	RV-525754
	OBSERVACIONES: CLARA-- LL-- CONTROL -- N° Autorización: (POS) P074-321457877-- LANDMARK// ok asistencia										
3:00 pm	CC 1099209635	1099209635	ROJAS PEÑA LEYDI MARIA	CARRERA 5 A N 44-11 CHICO	ESS024		3223279657	Conf	5-Oct	Telef.	FE-455217
	OBSERVACIONES: laura -ll- lapaciente - puenete nal - caso/22727228 -// ok asistencia										
3:20 pm	CC 1096907226	1096907226	CHACON CASTELLANOS TANIA CAROLINA	VEREDA CENTRO	EPS005		3115659133	Conf	6-Oct	Telef.	FE-455234
	OBSERVACIONES: laura -ll- lapaciente - chipata - aut : 359049532/ ok asistencia										
3:40 pm	CC 1097993042	1097993042	RIVERA BARBOSA ANDREA LISETH	SECTOR LA LOMA	EPS037	1.Vez	3001680475	Conf	6-Oct	Telef.	FE-455266
	OBSERVACIONES: ardila_ whstap2 _ p.v_ guepsa_tel 300 1680475_N° Autorización: (POS) 5315-326484483_// ok asistencia										
4:00 pm	CC 1005228748	1005228748	PEREZ GAMBOA MARBY YINETH	CASCO URBANO CHIPATA	EPS005		3105838521	Conf	6-Oct	Pres.	FE-455271
	OBSERVACIONES: ardila _ control _ whsta2_ chipata_ tel @Marbyperez395_ 0011_ aut *-356311101_ vigencia 13/12/2026 // OK ASISTENCIA										
4:20 pm	CC 28192066	28192066	QUIROGA QUITIAN AHIDA YOLANDA	VI 0 N.0 FI EL HATO	ESS024		3186660196	Conf	7-Oct	Telef.	FE-455236
	OBSERVACIONES: LISED..LL.. JESUS MARIA.. 28192066//Caso: 20723409// INDICA TENER [illegible]// se llama en repetidas ocasiones y no responde.. no se pudo confirmar asistencia--										

Hora	Identificación	Historia	Nombre del usuario	Direccion	Empresa	1.Vez	Teléfono	Estado	Solicitud		Documento
4:40 pm	CC 1101760852	1101760852	SALINAS MOSALVE YULIETH ALEXANDRA	CARRERA 6 5A 117	EPS037		3115606203	Conf	13-Oct	Telef.	FE-455275
	OBSERVACIONES: LISED.. INTRA-- VELEZ.. SRA MERY//ok asistencia										
5:00 pm	CC 1101760852	1101760852	SALINAS MOSALVE YULIETH ALEXANDRA	CARRERA 6 5A 117	EPS037		3115606203	Conf	13-Oct	Telef.	FE-455275
	OBSERVACIONES: LISED.. INTRA-- VELEZ.. SRA MERY										
5:20 pm	CC 1101757958	1101757958	GONZALEZ PINZON MALORY JULIETH	CENTRO	RES004		3123257151	Conf	14-Oct	Telef.	FE-455278
	OBSERVACIONES: laura - ll- la paciente - velez- aut : 7052881084 -										
5:40 pm	CC 1007449017	1007449017	RIVEROS GUIZA LEIDY MILENA	CORREGIMIENTO ALTO	EPS037		3204992323	Conf	5-Oct	Telef.	FE-455276
	OBSERVACIONES: ardila_ whatspp 2_ tl 320 4992323_ velez-ECOGRAFÍA OBSTÉTRICA TRANSVAGINAL (cuenta con 8 semanas) _/ contesta la paciente toma la cita para hoy y factura antes de las 4:20 p.m** confirma asistencia										

RESUMEN DE LA AGENDA DEL PROFESIONAL [0221] SEPULVEDA SANTODOMINGO KATERINE

30 cupos	0 citas disponibles	30 citas confirmadas
0 citas incumplidas	1 citas canceladas	0 citas canceladas x prestador

MERIDA HAYDEE FRUTO QUANT
NIT 1047336395-9
Cra. 22 #57-145, Villas del Mediterraneo, Floridablanca, Santander,
mekiehfq@gmail.com
Tel: +573022891807

FACTURA ELECTRÓNICA DE VENTA
No. MHFQ2006
No responsable de IVA

SEÑOR(ES)	CORPORACION DE ESPECIALIDADES MEDICAS AL SERVICIO DE LA SALUD INTEGRAL		**FECHA DE EXPEDICIÓN**
DIRECCIÓN	CALLE 51 #28-06 IN 02, Bucaramanga		25/09/2026
			FECHA DE VENCIMIENTO
TELÉFONO	3176408436	**NIT** 901783864-4	25/09/2026

ID	Ítem	Unidad	Precio	Cantidad	Descuento	Subtotal
1	SERV. Especialista en Ginecología y Obstetricia, Consulta Externa, prestados en Septiembre 2026 en el Hospital de Vélez – Santander - (Adicionales) - Ref: Consulta-	Servicio	COP $14.245.000	1		COP $14.245.000
2	SERV. Especialista en Ginecología y Obstetricia, Hospitalización y Cirugías Piso, prestados en Septiembre 2026 en el Hospital de Vélez - (Turnos) - Ref: Disponible-	Servicio	COP $7.865.000	1		COP $7.865.000

Veintidos millones ciento diez mil pesos

Medio de Pago: Efectivo / Consignación Bancaria / Transferencia
Cuenta de ahorros de Davivienda N° 0550046001067720
Cuenta Daviplata N° 3022891807

Moneda: COP
Generado: 2026-09-25 20:36:44-05:00
Validación DIAN: 2026-09-25 20:37:45-05:00
Forma de pago Contado
Medio de pago: Transferencia débito
Tipo de factura: FACTURA ELECTRÓNICA DE VENTA
Tipo de operación: Estándar
Proveedor tecnológico: Soluciones Alegra S.A.S
Software: Alegra - NIT 900.559.088-2

CUFE: 4b65f277d05bbc08b22b7e877200e291ad377a298349f4abb881cc3ca8adbd1f193b77573931c206c84cb40eab376b80

Esta factura se asimila en todos sus efectos a una letra de cambio de conformidad con el Art. 774 del código de comercio. Autorizo que en caso de incumplimiento de esta obligación sea reportado a las centrales de riesgo, se cobraran intereses por mora.

Subtotal	COP $22.110.000
Total	COP $22.110.000

Total de lineas: 2
Cantidad total: 2

ELABORADO POR

ACEPTADA, FIRMA Y/O SELLO Y FECHA

Autorización de numeración de facturación N° 18764111411896 de 2026-06-18 Modalidad Factura Electrónica Desde N° MHFQ2001 hasta MHFQ2500 con vigencia hasta 2028-06-18
Representación gráfica de factura de venta electrónica

[0567] FRUTO QUANT MERIDA HAYDEE

Agenda médica del 5 de Octubre de 2026

Hora	Identificación	Historia	Nombre del usuario	Direccion	Empresa	1.Vez	Teléfono	Estado	Solicitud	Documento
7:00 am	CC 1019075851	1019075851	GARAVITO GESELLA	CR 6 6 PAR	EPS037	1.Vez	3107384418	Conf	25-Sep	Telef. FE-452605
	OBSERVACIONES: an- whatsapp 2velez pv 310 7384418									
7:20 am	CC 37671449	37671449	ARDILA ROJAS MADAY	BRR LAS PALMAS	EPS037	1.Vez	3112487335	Conf	25-Sep	Telef. FE-452591
	OBSERVACIONES: GINECOLOGIA ... INTRAGESTO... CONTESTA LA PACIENTE .. LANDAZURI.. DIANAS.									
7:40 am	CC 1097994458	1097994458	PARDO ARIZA DEICY YANID	LANDAZURI [SANTANDER]	EPS037		3142950029	Conf	25-Sep	Telef. FE-452590
	OBSERVACIONES: ECO. OBST. T. V.. INTRAGEST.. CONTESTA LA PACIENTE ... LANDAZURI SANTANDER]									
8:00 am	CC 1101019649	1101019649	QUIROGA GONZALEZ DALIA MARIOLY	VEREDA ARALES SUCRE	ESS024		3102216450	Canc	25-Sep	Telef.
	OBSERVACIONES: AN- WHATSAPP 2 - SUCRE CONTROL CASO 21979780-310 2216450..se llama paciente y no puede llegar se le baro la moto--									
8:00 am	CC 52150880	52150880	MARIN MARIN NELLY	SUCRE	ESS024		3138321215	Conf	24-Sep	Telef. FE-452657
	OBSERVACIONES: clara-- wsap 1 313 8321215--Caso: 22467302-- sucre									
8:20 am	CC 1003879189	CC1003879189	VELASQUEZ BELLO MARITZA LISETH	VEREDA LOS GUAYABOS	RES004		3224685280	Conf	2-Oct	Telef. FE-452644
	OBSERVACIONES: LISED..LL.. VELEZ. P.V. 1030// 1003879189// LISETH VELEASQUEZ// AUTO*7022063236** INDICA EXP HRV//									
8:40 am	CC 1003879189	CC1003879189	VELASQUEZ BELLO MARITZA LISETH	VEREDA LOS GUAYABOS	RES004		3224685280	Conf	2-Oct	Telef. FE-452644
	OBSERVACIONES: LISED..LL.. VELEZ. P.V. 1030// 1003879189// LISETH VELEASQUEZ// AUTO*7022063236** INDICA EXP HRV//									
9:00 am	CC 1014246439	CC1014246439	CANO ARIAS ANGELICA MARIA	CRA 10 N 9 -42	ESS024		3135835329	Conf	25-Sep	Telef. FE-452709
	OBSERVACIONES: LISED..LL.. PUENTE NAL.. 1014246439** CONTROL ** Caso: 21520227//se llama paciente para confirmar cita y no responde,,monica									
9:20 am	CC 37627365	37627365	MONTES MARTINEZ FANNY ROCIO	PUENTE NACIONAL [SANTANDER]	ESS024		3124491421	Conf	25-Sep	Telef. FE-452705
	OBSERVACIONES: MONICA..LL..0010--37627365..CONFIRMA CUÑADA..Caso: 22567961---se llama paciente parac onfirmar agenda y no responde---monica...									
9:40 am	CC 1096619084	1096619084	PARDO MEDINA YULI PAOLA	LA PAZ [SANTANDER]	ESS024		3227751643	Canc	24-Sep	Telef.
	OBSERVACIONES: AN- WHATSAPP 2 - LA PAZ CONTROL 322 7751643 CASO 22524724,,,CANCELA YULI MEDINA ..NO TIENE LOS RESULTADOS DE EXAMENES --MONICA									
9:40 am	CC 52150880	52150880	MARIN MARIN NELLY	SUCRE	ESS024		3138321215	Conf	24-Sep	Telef. FE-452658
	OBSERVACIONES: clara-- wsap 1 313 8321215--caso22467253-- p-v-1001-- sucre									
10:00 am	CC 1103471300	1103471300	PEÑA BARRERA YERLY YANETH	SANTA HELENA DEL [SANTANDER]	ESS024		3115990278	Conf	24-Sep	Telef. FE-452596
	OBSERVACIONES: clara-- wsap 1 311 5990278-- caso 22487377-- gestante 9-5 semanas									
10:20 am	CC 1103471300	1103471300	PEÑA BARRERA YERLY YANETH	SANTA HELENA DEL [SANTANDER]	ESS024		3115990278	Conf	2-Oct	Telef. FE-452598
	OBSERVACIONES: clara-- wsap 1 311 5990278-- caso22487633 gestante de 9-5 semanass p-v 1030-- cc1103471300 peña barrera yerly yaneth									
10:40 am	CC 1005210840	CC1005210840	TELLEZ DIAZ PAULA ALEJANDRA	SAN BENITO CENTRO	EPS037	1.Vez	3189205390	Canc	28-Sep	Telef.
	OBSERVACIONES: ARDILA_ LL_ P.V_ 1030(25 SEMANAS) N° Autorización: (POS) P022-322930170_CC1005210840_ PACIENTE REFIERE QUE SE LKA DJEN PARA EL 6 CON NUTTICION ANGIE						CANCELA LA			

Hora	Identificación	Historia	Nombre del usuario	Direccion	Empresa	1.Vez	Teléfono	Estado	Solicitud		Documento
10:40 am	CC 1096482124	1096482124	RUIZ FLOREZ YURLEY DANIELA	BOLIVAR VDR GUAMAL	ESS024		3115603387	Conf	28-Sep	Telef.	FE-452748
	OBSERVACIONES: clara-- ll--caso 22605910-- bolivar,,confirma paciente --monica										
11:00 am	CC 1005210840	CC1005210840	TELLEZ DIAZ PAULA ALEJANDRA	SAN BENITO CENTRO	EPS037	1.Vez	3189205390	Canc	28-Sep	Telef.	
	OBSERVACIONES: ARDILA_ LL_ P.V_ 1030(25 SEMANAS) N° Autorización: (POS) P022-322930170_CC1005210840_ PACIENTE REFIERE QUE SE LKA DJEN PARA EL 6 CON NUTTICION ANGIE						CANCELA LA				
11:00 am	CC 1096482124	1096482124	RUIZ FLOREZ YURLEY DANIELA	BOLIVAR VDR GUAMAL	ESS024		3115603387	Conf	28-Sep	Telef.	FE-452753
	OBSERVACIONES: clara-- ll-- p-v-Caso: 22605957 -- p-v 1001--confirma paciente ..monica										
11:20 am	CC 1103471300	1103471300	PEÑA BARRERA YERLY YANETH	SANTA HELENA DEL [SANTANDER]	ESS024		3115990278	Conf	2-Oct	Telef.	FE-452598
	OBSERVACIONES: clara-- wsap 1 311 5990278-- caso22487633 gestante de 9-5 semanass guespasa-- p-v 1030-- cc1103471300 peña barrera yerly yaneth										
11:40 am	CC 37671449	37671449	ARDILA ROJAS MADAY	BRR LAS PALMAS	EPS037		3112487335	Conf	5-Oct	Pres.	FE-452740
	OBSERVACIONES: INSERCI8ON ...JRFE ALBA ... DIANAS										
12:00 pm	CC 28182645	28182645	NIEVEZ MONCADA ESPERANZA	GUEPSA [SANTANDER]	EPS037		3146757463	Conf	5-Oct	Pres.	FE-459831
12:20 pm	CC 1095484750	1095484750	RODRIGUEZ OSMA LIDA CAROLINA	VEREDA LA VOLTEADA	ESS024		3209317902	Conf	25-Sep	Telef.	FE-452766
	OBSERVACIONES: MONICA,,LL,,5002..881431 --1095484750..CONFIRMA PACIENTE ,,,Caso:F22R1A83,,,05/10/2026 12:20:00... confirma ..paciente,monica--										
12:40 pm	CC 1095484750	1095484750	RODRIGUEZ OSMA LIDA CAROLINA	VEREDA LA VOLTEADA	ESS024		3209317902	Conf	25-Sep	Telef.	FE-452767
	OBSERVACIONES: MONICA,,LL,,0011..1095484750..05/10/2026 12:40:00..CONFIRMA PACIENTE,,,Caso: 22259229...										
2:00 pm	CC 1000929264	1000929264	TORRES CORTES MAIRA ALEJANDRA	CARRERA5 A N 13 A-04	EPS005		3214721733	Conf	24-Sep	Telef.	FE-452804
	OBSERVACIONES: clara-- wsap 1-- aut 360953651-- perfil biofisico--confirma apciente ////monica										
2:20 pm	CC 1000929264	1000929264	TORRES CORTES MAIRA ALEJANDRA	CARRERA5 A N 13 A-04	EPS005		3214721733	Conf	24-Sep	Telef.	FE-452804
	OBSERVACIONES: clara-- wsap 1-- aut 360953651-- perfil biofisico--										
2:40 pm	CC 1000929264	1000929264	TORRES CORTES MAIRA ALEJANDRA	CARRERA5 A N 13 A-04	EPS005		3214721733	Conf	2-Oct	Telef.	FE-452805
	OBSERVACIONES: clara-- wsap 1-- aut 360932603-- control 0011-- cc 1000929264 torres cortes maira alejandra										
3:00 pm	CC 39679733	39679733	BAREÑO MARTINEZ EDITH GIOVANNA	VEREDA ROPERO	EPS005		3184525571	Conf	25-Sep	Telef.	FE-452813
	OBSERVACIONES: LISED..LL.. VELEZ.. AUTO* 39679733** AUTO* 361082188// 23/09/2026 AL 21/01/2027//se llma apciente para confirma cita y no contesta,,,MONICA---										
3:20 pm	CC 1007551811	CC1007551811	FAJARDO FONSECA ANGELA KATHERYNE	VEREDA EL RINCON	ESS024		3107818679	Conf	25-Sep	Telef.	RV-524197
	OBSERVACIONES: GINECOLOGIA .. INTRAHOSW. CONTESTA LA PACIENTE .. DIANAS.//CONFIRMA ESPOSO..MONICA										
3:40 pm	CC 1097994145	1097994145	PARDO TORREZ ANGIE TATIANA	BARRIO LA PRIMAVERA	EPS037		3115536632	Canc	28-Sep	Telef.	
	OBSERVACIONES: ARDILA- INTRA _ CONTROL _ 0011_ LANDAZURI_ (SE LE INDICA QUE DEBE AUTORIAR ESTE CONTROL YA QUE NO HUBO PROCEDIMIENTO) paciente en uci en bucararmanga quedo pendiente por confirmar //SE LLAMA APCIENTE Y ESTA EN LA USI DE BUCARAMANGA--MONICA										
3:40 pm	CC 1097638702	1097638702	ARIZA SIMIJACA DEIFAN ANDREA	GUEPSA CALLE 5 N 5 - 47	EPS037		3009807566	Conf	5-Oct	Telef.	FE-452825
	OBSERVACIONES: clara-- ll- N° Autorización: (POS) P016-325949087-- gestante de 6 semanas -- guespasa--										

ESE HOSPITAL REGIONAL DE VELEZ - NIT 900.067.136-6

AGENDA MEDICA

Desde el 5-Oct-2026 hasta el 9-Oct-2026 | Solo algunos profesionales

R-FAST 9.0e - SISTEMA INTEGRADO DE INFORMACION ADMINISTRATIVA, FINANCIERA Y ASISTENCIAL

Hora	Identificación	Historia	Nombre del usuario	Direccion	Empresa	1.Vez	Teléfono	Estado	Solicitud		Documento
4:00 pm	CC 1147484112	1147484112	VARGAS CARDENAS LYNNDA KATTHERYN	VR LOS GUAYABOS	EPS037		3208415329		28-Sep	Telef.	
	OBSERVACIONES: ardila_ intra _ control _ velez_ 0011(toma informacion yuduslemy cardenas)_ [illegible] autorizar y traer resultado del examen //SE LLAMA PACIENTE PARA CONFIRMAR CITA Y NO CONTESTA...MONICA										
4:20 pm	CC 1007679020	1007679020	SERRANO CORTES MAYERLY LORENA	CRA 3 NO 2 PAR	EPS037		3203665037	Conf	28-Sep	Telef.	FE-452851
	OBSERVACIONES: LISED..LL.. VELEZ.. AUTO*705249331// INDICA EXP HRV// 33 SEMANAS DE GESTACION*CONFIRMA PACIENTE ..MONICA										
4:40 pm	CC 1095485946	1095485946	DELGADO RODRIGUEZ YENNY PAOLA	PUENTE NACIONAL [	EPS037		3204333080		2-Oct	Telef.	
	OBSERVACIONES: laura .wapp. puente nal- N° Autorización: (POS) P016-325946302 - 322 [illegible] GRAFÍA OBSTÉTRICA TRANSVAGINAL //SE LLAMA PACIENTE PARA CONFIRMAR CITA Y NUMERO DE CELULAR ESTA FUERA DE SERVICIO..MONICA										
5:00 pm	CC 37626461	37626461	GUERRERO SONIA	PUENTE NACIONAL [	ESS024		3213565124	Conf	2-Oct	Telef.	FE-452856
	OBSERVACIONES: laura - wapp- puente nal - caso *21901781 -ULTRASONOGRAFIA PELVICA [illegible] ICA TRANSVAGINAL + /CONFIRMA PACIENTE ,,MONICA - 321 3565124										
5:20 pm	CC 37626461	37626461	GUERRERO SONIA	PUENTE NACIONAL [	ESS024		3213565124	Conf	2-Oct	Telef.	FE-452857
	OBSERVACIONES: laura - wapp- puente nal - caso *21901866 - CONSULTA DE CONTROLO [illegible] NTO POR ESPECIALISTA EN GINECOLOGÍA Y OBSTETRICIA321 3565124										
5:40 pm	CC 1101757109	1101757109	MURALLA DUARTE LINDA NAYADE	CALLE 7 N 3 36	RES004		3214547029	Conf	5-Oct	Telef.	FE-452855
	OBSERVACIONES: laura -ll- lapaciente - velez- foscal- aut : 7052698853 -CONFIRMA APCIENTE ,,MONICA										

RESUMEN DE LA AGENDA DEL PROFESIONAL [0567] FRUTO QUANT MERIDA HAYDEE

30 cupos	2 citas disponibles	28 citas confirmadas
0 citas incumplidas	5 citas canceladas	0 citas canceladas x prestador

[0567] FRUTO QUANT MERIDA HAYDEE
Agenda médica del 6 de Octubre de 2026

Hora	Identificación	Historia	Nombre del usuario	Direccion	Empresa	1.Vez	Teléfono	Estado	Solicitud	Documento
7:00 am	CC 23701787	CC23701787	RUIZ CARO BLANCA MARIA	EL PENON VEREDA BAJO GAITAL	EPS017	1.Vez	3124647884		28-Sep	Telef.
	OBSERVACIONES: AN-LL - PEÑON PV AUT 231834									
7:20 am	PT 7095096	CC7095096	VARGAS VARGAS CLARIBEL FRANCHESCA	LANDAZURI [SAN	EPS037	1.Vez	3212272830	Conf	5-Oct	Telef. FE-453070
	OBSERVACIONES: ardila_ intra - grupo gestoras_ p.v_ 1030_ 20 semanas _ landazuri _ N° Autorización: (POS) P054-326097834 pt7095096									
7:40 am	PT 7095096	CC7095096	VARGAS VARGAS CLARIBEL FRANCHESCA	LANDAZURI [SAN	EPS037	1.Vez	3212272830	Conf	5-Oct	Telef. FE-453070
	OBSERVACIONES: ardila_ intra - grupo gestoras_ p.v_ 1030_ 20 semanas _ landazuri _ N° Autorización: (POS) P054-326097834 pt7095096									
8:00 am	CC 63437438	63437438	ARIZA MANTILLA HEILEN JADITH	CARRERA 4 N 12-97 LA	EPS005		3123255316	Canc	28-Sep	Telef.
	OBSERVACIONES: ardila_ intra_ velez_ULTRASONOGRAFIA PELVICA GINECOLOGICA TRANSVAGINAL + _ aut *-357979183_ vigencia _ 25/12/2026 // CANCELA MERY SIAU AA									
8:00 am	CC 1007555193	CC1007555193	FAJARDO MARIN AURORA	VELEZ	EPS005		3194044652	Conf	5-Oct	Telef. FE-452992
	OBSERVACIONES: ECO. PE. T. V.. LL. LA PACIENTE .. VELEZ .. 359497208 ... DIANAS.									
8:20 am	CC 63437438	63437438	ARIZA MANTILLA HEILEN JADITH	CARRERA 4 N 12-97 LA	EPS005		3123255316	Canc	28-Sep	Telef.
	OBSERVACIONES: ardila_ II- cntrol _ velez_ aut *-357761727_ vigencia 24/12/2026// // CANCELA MERY SIAU AA									
8:20 am	CC 1101756106	1101756106	COY DIAZ NATALY	VDA LOS EJIDOS FINCA BERLIN	RES004		3102150881	Conf	2-Oct	Telef. FE-452963
	OBSERVACIONES: CLARA-- LL-- AUT 7052561792-- MANIFIESTA INDICAR QUE DICE RHV--									
8:40 am	CC 1005210840	CC1005210840	TELLEZ DIAZ PAULA ALEJANDRA	SAN BENITO CENTRO	EPS037	1.Vez	3189205390	Conf	2-Oct	Telef. FE-453001
	OBSERVACIONES: 1005210840 ANGIE 1030 PV (AN-LL. SAN BENITO)CONFIRMA PACIENTE..MONICA									
9:00 am	CC 1005210840	CC1005210840	TELLEZ DIAZ PAULA ALEJANDRA	SAN BENITO CENTRO	EPS037	1.Vez	3189205390	Conf	2-Oct	Telef. FE-453001
	OBSERVACIONES: 1005210840 ANGIE 1030 PV (AN-LL. SAN BENITO)									
9:20 am	CC 63371176	63371176	PINEDA PINZON NEYSA ARALDID	VEREDA SAN MIGUEL	EPS005		3222399911	Conf	26-Sep	Telef. FE-452972
	OBSERVACIONES: CLARA-- WSAP 1 @neysa.pineda.7-- CONTROL 0010-- AUT 361300406 VICENTEA									
9:40 am	CC 1095485510	1095485510	NIÑO GALLEGOS TULIA YANETH	FLORIAN [SANTANDER]	ESS024		3144636166	Conf	26-Sep	Telef. FE-452983
	OBSERVACIONES: clara-- wsap @yanethnin21-- control 0011-- cc 1095485510 niño gallegos tulia yaneth -- gestante									
10:00 am	PT 7095096	CC7095096	VARGAS VARGAS CLARIBEL FRANCHESCA	LANDAZURI [SAN	EPS037		3212272830	Conf	25-Sep	Telef. FE-453064
	OBSERVACIONES: CERVICOMETRIA ... INTRGESTORES... CONTESTA LA PACIENTE ... LANDAZURI...DIANAS.SE LLAMA APCIENTE PARA CONFIRMAR CITA Y CELULAR ESTA APAGADO,,MONICA									
10:20 am	PT 7095096	CC7095096	VARGAS VARGAS CLARIBEL FRANCHESCA	LANDAZURI [SAN	EPS037		3212272830	Conf	25-Sep	Pres. FE-453064
	OBSERVACIONES: ECO. OBST. T. A... INTRAGEST.. CONTESTA LA PACIENTE .. LANDAZURI ...DIANAS.									
10:40 am	CC 1097992788	1097992788	MENDOZA PINZON ANGELA MARIA	LANDAZURI [	EPS037		3203808677	Canc	25-Sep	Telef.
	OBSERVACIONES: ECO PERFIL BIOFISICO .. INTRAGEST.... CONTESTA LA MAMA .. DIANAS..LA PACIENTE VA CAMBIAR LA ORDEN MEDICA OJO LLAMAR.. 3203808677 ...DS//SE CANCELA CITA PQ YA SE LA HICIERON EN BUCARAMANGA..YOVIS ENITH..									

Hora	Identificación	Historia	Nombre del usuario	Direccion	Empresa	1.Vez	Teléfono	Estado	Solicitud		Documento
10:40 am	CC 28479945	28479945	MATEUS DE ARIZA BERTA	LO GUAYABOS	EPS037		3112979707	Conf	6-Oct	Telef.	FE-453011
	OBSERVACIONES: MONICA,,INTRA,,1001..28479945,MERI SIAUU,,326991500,,										
11:00 am	CC 1097992788	1097992788	MENDOZA PINZON ANGELA MARIA	LANDAZURI [	EPS037		3203808677	Canc	25-Sep	Telef.	
	OBSERVACIONES: ECO PERFIL BIOFISICO .. INTRAGEST.... CONTESTA LA MAMA .. DIANASSANTANDER] CITA PQ YA SE LA HICIERON EN BUCARAMANGA..YOVIS ENITH..										
11:00 am	CC 28205394	28205394	TAVERA SANTAMARIA ELSA	VEREDA EL AMARILLO	ESS024		3229695278	Conf	25-Sep	Telef.	FE-453101
	OBSERVACIONES: CLARA-- WSAP 1 322 9695278-- CONTROL 0010-- Caso: 22382748-//CONFIRMA PACIENTE ,,MONICA										
11:20 am	TI 1098171369	1098171369	ARIZA SIERRA NAIRA DANNEY	EL PEÑON [SANTANDER	ESS024	1.Vez	3138558454	Conf	28-Sep	Telef.	FE-453087
	OBSERVACIONES: LISED..LL.. EL PEÑON.. 1098171369/ Caso: 22139968//,,CONFIRMA APCIENTE ,,,MONICA										
11:40 am	TI 1098171369	1098171369	ARIZA SIERRA NAIRA DANNEY	EL PEÑON [SANTANDER	ESS024		3138558454	Conf	28-Sep	Telef.	FE-453088
	OBSERVACIONES: LISED..LL.. EL PEÑOM.. 1098171369/ Caso: 22140062 //			]							
12:00 pm	CC 1005485180	1005485180	CARREÑO LOPEZ LAURA XIMENA	CRA 4 N 12 78	RES004		3219522357	Conf	6-Oct	Telef.	FE-453097
	OBSERVACIONES: CLARA-- LL-- AUT 7052685085**CONFIRMA PACIENTE --MONICA--										
12:20 pm	CC 1099209137	1099209137	QUIROGA JEREZ YAZMIN	VEREDA PLAN DE	ESS024		3232168154	Canc	28-Sep	Telef.	
	OBSERVACIONES: GINECOLOGIA ... 1099209137... CONT.. WHAT2. 323 2168154 .. EL PEÑON.COMODIANAS.,,CANCELA LA APCIENTE .PQ YA TUBO EL BEBE ,,Y TIENE CONTROL POS EL 17 OCTUBRE.MERI SIAUUU										
12:20 pm	CC 1005293581	1005293581	PARDO CHACON SENIT	LANDAZURI	EPS037		3112720033	Conf	28-Sep	Telef.	FE-453107
	OBSERVACIONES: laura - wapp- landazuri - N° Autorización: (POS) P054-324205311 - 311 2720033**CONFIRMA--PACIENTE ..MONICA										
12:40 pm	CC 63437216	63437216	MONCADA ROJAS ROSMIRA	CALLE 12 N 6-83	EPS037		3123589815	Conf	6-Oct	Telef.	FE-453112
	OBSERVACIONES: LISED..LL.. VELEZ.. 63437216//N° Autorización: (POS) P074-322276070// TOMA LA CITA PARA ESTA HORA CONFIRMA--										
2:00 pm	PT 7675373	PT7675373	PRIETO SALCEDO DANIUSKA ANDREINA	CALLE 3 5 30	EPS037	1.Vez	3132161808	Conf	28-Sep	Telef.	FE-453093
	OBSERVACIONES: laura-wapp- guepsa_ N° Autorización: (POS) 5315-323967635 -318 6637959 - CONSULTA DE PRIMERA VEZ POR ESPECIALISTA EN GINECOLOGÍA Y OBSTETRICIA***confirma paciente ..monica										
2:20 pm	CC 28411613	28411613	OVALLE ARCHILA MARIA LEONOR	CALLE 12N 6-75	RES0001		3204080070	Conf	28-Sep	Telef.	FE-453124
	OBSERVACIONES: laura - correo - velez- policia- aut : 13118585 -CONSULTA DE PRIMERA VEZ POR ESPECIALISTA EN GINECOLOGÍA Y OBSTETRICIA **confirma paciente ..monica										
2:40 pm	CC 1101753679	1101753679	BARRERA DIAZ ZULY ALEJANDRA	VEREDA TUBAVITA	EPS037		3222068755	Conf	29-Sep	Telef.	FE-453136
	OBSERVACIONES: CLARA-- LL-- AUT 7052026098-- VELEZ..SE LLAMA PACIENTE PARA CONFIRMAR CITA Y NUMERO EQUIBOCADO..MONICA.										
3:00 pm	CC 1101019799	1101019799	PEÑA FRANCO NANCY LILIANA	SUCRE [SUCRE]	ESS024		3204660628	Conf	29-Sep	Telef.	FE-453141
	OBSERVACIONES: MONICA..LL..1101019799..1001..CONFIRMA PACIENTE ,,Caso: 22607546...SE LLAMA PACIENTE PACIENTE PARA CONFIRMAR CITA Y NO RESPONDE...MONICA										
3:20 pm	TI 1101756481	1101756481	ARIZA TELLEZ ANNY YURLEY	VEREDA MIRABUENOS	EPS005		3173249111	Conf	29-Sep	Telef.	FE-453142
	OBSERVACIONES: laura - wapp- chipta - aut :353729252 -CONSULTA DE PRIMERA VEZ POR ESPECIALISTA EN GINECOLOGÍA Y OBSTETRICIA 317 3249111 - SE LLAMA APCIENTE PARA CONFIRMAR CITA Y NO RESPONDE,,,MONICA										
3:40 pm	CC 28177908	28177908	MARIN TORRALBA MARY LUZ	BARBOSA	EPS037		3142098163	Conf	29-Sep	Telef.	FE-453146
	OBSERVACIONES: ardila_ intra _ duvan _ siau _ control _ N° Autorización: (POS) 5315-325002276***CONFIRMA PACIENTE ,,MONICA										

Hora	Identificación	Historia	Nombre del usuario	Direccion	Empresa	1.Vez	Teléfono	Estado	Solicitud		Documento
4:00 pm	TI 1101758644	1101758644	RODRIGUEZ HERREÑO JULYANNA	VELEZ	EPS037	1.Vez	3143634060	Conf	29-Sep	Telef.	FE-453162
	OBSERVACIONES: ECO PELVICA TRANSBADOMINAL (AN-LL. VELEZ)..CONFIRMA PACIENTE..MONICA--										
4:20 pm	CC 1101758119	1101758119	CIFUENTES HERNANDEZ CATHERINE	BARRIO RICAURTE	RES004		3133224501	Conf	28-Sep	Telef.	FE-453167
	OBSERVACIONES: CLARA-- LL-- AUT 7052230283-- VEELZ--**CONFIRMA --PACIENTE.,,MONICA										
4:40 pm	CC 1097990916	1097990916	GUIZA BAREÑO JASBLEIDY	BARRIO PALENQUE CRA 5	EPS037	1.Vez	3232476258	Conf	5-Oct	Telef.	FE-453169
	OBSERVACIONES: OBSTETRICIA ... 1097990916 .PV.. LL. LA PACIENTE .. VELEZ .. (POS) [illegible]5326630119 .. PAIENTE 21 SEMANAS PRIORITARIA ...DIANAS.***CONFIRMA PACIENTE ,,,MONICA										
5:00 pm	CC 1097990916	1097990916	GUIZA BAREÑO JASBLEIDY	BARRIO PALENQUE CRA 5	EPS037		3232476258	Conf	5-Oct	Telef.	FE-453169
	OBSERVACIONES: OBSTETRICIA ... 1097990916 .PV.. LL. LA PACIENTE .. VELEZ .. (POS) [illegible]5326630119 .. PAIENTE 21 SEMANAS PRIORITARIA ...DIANAS.										
5:20 pm	CC 1097992020	1097992020	GOMEZ GUALDRON MIREYA	CALLE 12 N 3-27	EPS037		3232002994	Conf	5-Oct	Telef.	FE-453176
	OBSERVACIONES: clara-- ll-- control se le da doble cupo porque no ha venido en gestaciona hrv -- gestante 33 -3 semanas -- aut 7022146245 -- prioritaria perdida de liquido anmiotico ///CONFIRMA PACIENTE ,,,MONICA										
5:40 pm	CC 1097992020	1097992020	GOMEZ GUALDRON MIREYA	CALLE 12 N 3-27	EPS037		3232002994	Conf	5-Oct	Telef.	FE-453176
	OBSERVACIONES: clara-- ll-- control se le da doble cupo porque no ha venido en gestaciona hrv -- gestante 33 -3 semanas-- prioritaria perdida de liquido anmiotico										
6:00 pm	CC 1101758226	1101758226	SERRANO MARTINEZ KELLY JOHANA	CARRERA 2 N 4-32	EPS005		3153810889	Conf	6-Oct	Telef.	RV-524434
	OBSERVACIONES: ardila_ intra _ velez_ 0015(cupo adicional) error de angela por que asigno a cirugia										

RESUMEN DE LA AGENDA DEL PROFESIONAL [0567] FRUTO QUANT MERIDA HAYDEE

31 cupos	1 citas disponibles	30 citas confirmadas
0 citas incumplidas	5 citas canceladas	0 citas canceladas x prestador

[0567] FRUTO QUANT MERIDA HAYDEE
Agenda médica del 7 de Octubre de 2026

Hora	Identificación	Historia	Nombre del usuario	Direccion	Empresa	1.Vez	Teléfono	Estado	Solicitud		Documento
7:00 am	CC 52366780	52366780	TOLOSA AMADO RUBIELA	LA LOMA	ESS024		3138353764	Conf	29-Sep	Telef.	FE-453231
	OBSERVACIONES: LISED..LL.. LA PAZ.. 52366780// CONTROL // Caso: 22050753// INDICA TENER RESULTADOS**										
7:20 am	CC 63433954	63433954	ARIZA MATEUS LINA RUTH	CALLE 9 N1-99	RES004		3103048740	Conf	29-Sep	Telef.	FE-453250
	OBSERVACIONES: laura - wapp- velez- foscal- aut : 7051322678 -ULTRASONOGRAFIA PELVICA GINECOLOGICA TRANSVAGINAL +						310 3048740				
7:40 am	CC 1023934008	CC1023934008	SANCHEZ ALTURO ANDREA CAROLINA	LOS GUAYABAOS	EPS005		3107689780	Conf	30-Sep	Telef.	RV-524536
	OBSERVACIONES: ardila_ intra _ consulta externa _ 0015_ velez _ (pendiente por confirmar)										
8:00 am	CC 28478512	28478512	GORDILLO DE ARIZA OLGA	CENTRO	RES004	1.Vez	3102426081	Conf	29-Sep	Telef.	FE-453265
	OBSERVACIONES: LISED..LL..VELEZ.AUTO*7021891278* INDICA EXP HRV//28478512 //										
8:20 am	CC 1101756671	1101756671	MARIN ACOSTA MONICA YHULLIED	CALLE 12 FINCA LA ROSITA	PARTICUL		3208748997	Conf	29-Sep	Telef.	FE-453300
	OBSERVACIONES: laura - ll- la amiga - velez- foscla- aut7052211140 -										
8:40 am	CC 1101756671	1101756671	MARIN ACOSTA MONICA YHULLIED	CALLE 12 FINCA LA ROSITA	PARTICUL	1.Vez	3208748997	Conf	29-Sep	Pres.	FE-453418
	OBSERVACIONES: laura - ll- la amiga - velez- foscla- aut7052211140 -										
9:00 am	CC 28038247	28038247	DUARTE PEÑA SILVIA ROSA	EL PENON [SANTANDER	ESS024		3132101686	Conf	25-Sep	Telef.	FE-453371
	OBSERVACIONES: ardila_ ll_ el peñon _ eco tv _ Caso: 22580703_//CONFIRMA PACIENTE ..MONICA										
9:20 am	CC 1096907067	1096907067	PARDO ALZA HEIDY DAYANA	CHIPATA VEREDA	EPS005		3228972050	Conf	6-Oct	Telef.	FE-453365
	OBSERVACIONES: ardila_ ll- control 0011(35.6 semanas) _ chipata _ aut*-361108222_ vigencia 01/01/2027_1096907067 ...CONFIRMA PACIENTE ,,MONICA										
9:40 am	CC 1005130568	1005130568	BURGOS CASTELLANOS ADRIANA LUCIA	VEREDA SAN JOSE	ESS024		3232091663		28-Sep	Telef.	
	OBSERVACIONES: ardila _ intra _ consulta externa confirma yerania burgos_0015_ tel 3123[illegible] SE LLAMA APCIENTE PARA CONFIRMAR CITA Y NO RESPONDE										
10:00 am	CC 28205671	28205671	FLOREZ QUIROGA ARCELIA	VEREDA EL TIGRE	ESS024		3105543034	Conf	28-Sep	Telef.	FE-453368
	OBSERVACIONES: laura-wapp- la paz- caso *22356196 -CONSULTA DE PRIMERA VEZ POR ESPECIALISTA EN GINECOLOGÍA Y OBSTETRICIA - 310 5543034										
10:20 am	CC 1099343329	1099343329	GONZALEZ ARIZA CAROLINA	PUENTE NACIONAL [SANTANDER	ESS024		3204105632	Conf	6-Oct	Telef.	FE-453297
	OBSERVACIONES: clara-- ll-- p´-v 1030-- Caso: 22356123-- cc 1099343329 gonzalez ariza carolina gestante de 11 semanas										
10:40 am	CC 1099343329	1099343329	GONZALEZ ARIZA CAROLINA	PUENTE NACIONAL [SANTANDER	ESS024		3204105632	Conf	6-Oct	Telef.	FE-453297
	OBSERVACIONES: clara-- ll-- p´-v 1030-- Caso: 22356123-- cc 1099343329 gonzalez ariza carolina gestante de 11 semanas										
11:00 am	CC 1101174785	TI1101174785	PINZON JIMENEZ CLAUDIA VIVIANA	CRV 122 ESTE 11	ESS024		3133209680	Conf	29-Sep	Telef.	FE-453414
	OBSERVACIONES: LISED..LL.. PUENTE NAL.. 1101174785// Caso: 21506058 // INDICA TENER RESULTADOS//CONFIRMA PACIENTE ,,MONICA										

Hora	Identificación	Historia	Nombre del usuario	Direccion	Empresa	1.Vez	Teléfono	Estado	Solicitud		Documento
11:20 am	CC 1101759456	1101759456	HERNANDEZ MARIN LISETH MARIBEL	VEREDA EL LIMON	PARTICUL		3144516573	Conf	29-Sep	Telef.	FE-453426
	OBSERVACIONES: ECO. PELV. T.V... 1101759456 .. WHAT2. 314 4516573 ... VELEZ... DIANAS.CONFIRMA PACIENTE ..MONICA										
11:40 am	CC 28182497	28182497	GRANDAS SONIA EMILSEN	CALLE 4 N 6-57	EPS005		3218644583	Conf	28-Sep	Telef.	FE-453391
	OBSERVACIONES: laura - correo - guepsa - aut : 342159580-CONSULTA DE CONTROLO DE SEGUIMIENTO POR ESPECIALISTA EN GINECOLOGÍA Y OBSTETRICIA //CONFIRMA ...MONICA										
12:00 pm	CC 28038247	28038247	DUARTE PEÑA SILVIA ROSA	EL PENON [SANTANDER	ESS024		3132101686	Conf	29-Sep	Telef.	FE-453375
	OBSERVACIONES: clara-- ll-- p-v- Caso: 22580796-- p-v 1001--peñon--CONFIRMA PACIENTE ..MONICA--										
12:20 pm	TI 1028887967	1028887967	ROMERO VELASCO EMILY SARAY	LANDAZURI	EPS037		3209327613	Conf	29-Sep	Telef.	
	OBSERVACIONES: ARDILA- INTRA _ LANDAZURI _ULTRASONOGRAFIA PELVICA GINECOLOGICA TRANSVAGINAL + CERVICOMETRIA CERVICOMETRIA ///CONFIRMA PACIENTE ..MONICA--										
12:40 pm	CC 1097890235	TI1097890235	MARQUEZ QUIROGA VALENTINA	HOTEL GALES	ESS024		3219224966	Conf	29-Sep	Telef.	FE-453433
	OBSERVACIONES: GINECOLOGIA .. 1097890235 . PV .. WHAT2. 321 9224966 ..COOSALUD .. 22546857 ..DIANAS. SE LLAMA APCIENTE PARA CONFIRMA CITA Y NO RESPONDE,,,MONICA										
2:00 pm	TI 1099208258	TI1099208258	ARÉVALO PATIÑO LINZAY TALIANA	MIRALINDO	EPS037		3108009837		29-Sep	Telef.	
	OBSERVACIONES: ECO. PERFIL BIOFISICO .. 1099208258 .. WHAT2. 310 8009837 .. LANDAZURI .. DIANAS.//SE LLAMA PCIENTE PARA CONFIRMAR CITA Y NUMERO DE CELULAR ESTA APAGADO...MONICA										
2:20 pm	TI 1099208258	TI1099208258	ARÉVALO PATIÑO LINZAY TALIANA	MIRALINDO	EPS037		3108009837		29-Sep	Telef.	
	OBSERVACIONES: ECO. PERFIL BIOFISICO .. 1099208258 .. WHAT2. 310 8009837 .. LANDAZURI .. DIANAS.										
2:40 pm	CC 37626862	37626862	BERNAL CAMACHO MARIA ISABEL	CANADA VEREDA POPOA	ESS024		3214984210	Conf	29-Sep	Pres.	FE-453460
	OBSERVACIONES: AN-LL- PUETE NACIONAL CONTROL CASO 22627920//SE LLAMA PACIENTE PARA CONFIRMAR CITA Y NO CONTESTA..MONICA										
3:00 pm	CC 51638664	51638664	ROCHA AGRIPINA	LANDAZURI VEREDA	EPS037		3209032085	Conf	29-Sep	Telef.	FE-453479
	OBSERVACIONES: LISED..LL.. LANDAZURI.. 51638664//N° Autorización: (POS) P054-325694[illegible]//SE LLMA APCIENTE PARA CONFIRMAR CITA CELULAR APAGADO ,,MONICA										
3:20 pm	CC 1097262040	CC1097262040	RIVERA GUIZA MARIA FERNANDA	SAN JUAQUIN CL 8 N 2 A	EPS037	1.Vez	3025458166	Conf	30-Sep	Telef.	FE-453452
	OBSERVACIONES: LISED..LL.. BOLIVAR,, 1097262040* N° Autorización: (POS) 0746-326006[illegible]//CONFIRMA PACIENTE..MONICA...										
3:40 pm	CC 28115704	28115704	CADENA HERNANDEZ BLANCA NIEVES	CHIPATA VD EL PAPAYO	EPS037	1.Vez	3204459812	Conf	30-Sep	Telef.	FE-453482
	OBSERVACIONES: ECO TRANSVAGINAL (AN-LL. CHIATA)//SE LLAMA APCIENTE PARA CONFIRMAR CITA Y NO RESPONDE,,,MONICA										
4:00 pm	CC 28115704	28115704	CADENA HERNANDEZ BLANCA NIEVES	CHIPATA VD EL PAPAYO	EPS037		3204459812	Conf	30-Sep	Telef.	FE-453483
	OBSERVACIONES: AN-LL- CHIPATA CONTROL PACIENTE REFIERE QUE TIENE NUEVA ORDEN Y ESTA COMO CONTROL										
4:20 pm	CC 1116794621	CC1116794621	FLECHAS DUARTE SOLVEY KARINA	GUAVATA-BARRIO	EPS037		3105762617	Conf	1-Oct	Telef.	FE-453498
	OBSERVACIONES: LISED..LL.. GUAVATA.. 1116794621// CONTROL INDICA LA PACIENTE QUE ESTA PARA ENTREGAR RESULTADOS DE LAS RESONACIA MAGENTICA//N° Autorización: (POS) 5315-326242810// CONFIRMA APCIENTE.MONICA...										
4:40 pm	CC 1101757109	1101757109	MURALLA DUARTE LINDA NAYADE	CALLE 7 N 3 36	RES004		3214547029	Conf	6-Oct	Telef.	FE-453492
	OBSERVACIONES: laura -ll- lapaciente - velez- foscal- aut : 7022157238 -CONFIRMA PACIENTE ,,MONICA,,										

Hora	Identificación	Historia	Nombre del usuario	Direccion	Empresa	1.Vez	Teléfono	Estado	Solicitud		Documento
5:00 pm	PT 2998954	PT2998954	GRIMAN BETANCOURT DARIELIS STEFANIA	CRA 5 NO 4-108	EPS037	1.Vez	3155596534	Conf	6-Oct	Telef.	FE-453501
	OBSERVACIONES: laura - ll- la amiga - velez- *nueva eps caida* aut 325049905 -CONFIRMA ,,PACIENTE ,,MONICA..										
5:20 pm	CC 1026268154	1026268154	QUIROGA GONZALEZ YENY	BARBOSA [SANTANDER]	RES004		3115039211	Conf	6-Oct	Telef.	FE-453505
	OBSERVACIONES: OBSTETRICIA .. 1026268154 PV... LL. LA PACIENTE ... BABOSA.. 7022163891 ....DIANAS.//CONFIRMA PACIENTE ,,MONICA										
5:40 pm	CC 1026268154	1026268154	QUIROGA GONZALEZ YENY	BARBOSA [SANTANDER]	RES004		3115039211	Conf	6-Oct	Telef.	FE-453505
	OBSERVACIONES: OBSTETRICIA .. 1026268154 PV... LL. LA PACIENTE ... BABOSA.. 7022163891 ....DIANAS.										
6:00 pm	CC 1005485858	1005485858	OLAYA FONTECHA ASTRID ADRIANA	CARRERA 3 N 7-38	RES004		3105839102	Conf	7-Oct	Telef.	FE-453353
	OBSERVACIONES: CERVICOMETRIA .. AUTO. DOCTO FUTO... DANIELA AUTORIZA ...DIANAS.										

RESUMEN DE LA AGENDA DEL PROFESIONAL [0567] FRUTO QUANT MERIDA HAYDEE

31 cupos	3 citas disponibles	28 citas confirmadas
0 citas incumplidas	0 citas canceladas	0 citas canceladas x prestador

[0567] FRUTO QUANT MERIDA HAYDEE
Agenda médica del 8 de Octubre de 2026

Hora	Identificación	Historia	Nombre del usuario	Direccion	Empresa	1.Vez	Teléfono	Estado	Solicitud		Documento
7:00 am	PT 3433082	PT3433082	GARCIA SANCHEZ YARA DELCARMEN	CALLE 7 N 4-12 APT 402	ESS024		3133716315	Conf	1-Oct	Telef.	RV-524804
	OBSERVACIONES: ARDILA _ INTRA _ CONTROL POSQ _ PUENTE NAL _ 0015 - CONFIRMA ESPOSO JOSE MIGUEL										
7:20 am	CC 53893628	53893628	RAMIREZ LINIBETH	CASA N 5 ALTOS DE CAPILLA	PARTICUL		3244958827	Conf	1-Oct	Telef.	FE-453603
	OBSERVACIONES: CLARA-- LL-- AUT 7051878830-- SE LE DAN INDICACIONES--										
7:40 am	CC 1103471398	1103471398	PLAZAS SANABRIA JESSICA ALEJANDRA	CASCO URBANO CENTRO	ESS024		3202848396	Conf	7-Oct	Telef.	FE-453591
	OBSERVACIONES: LISED..LL.. SANTA HELENA.. 1103471398// CONTROL 0011// JESSICA PLAZAS// Caso: 22002053 //										
8:00 am	CC 60381476	CC60381476	BECERRA BAUTISTA MARIA LUISA	LANDAZURI BARRIO LAS PALMAS	EPS037		3124166568	Conf	30-Sep	Telef.	FE-453574
	OBSERVACIONES: clara-- ll-- control 0010--CC60381476 becerra bautista maria luisa--N° Autorización: (POS) P054-322912377										
8:20 am	CC 1005546531	1005546531	DIAZ MONCADA ALBA JULIETH	VEREDA MIRA BUENO	EPS037		3114827655	Conf	29-Sep	Telef.	FE-453628
	OBSERVACIONES: laura . wapp- velez- cervicometria - N° Autorización: (POS) P016-324664770 311 4827655										
8:40 am	CC 37697120	37697120	NIEVES GALEANO OLIVA	CORREGIMIETNO [illegible]	EPS037		3132659277	Conf	29-Sep	Telef.	FE-453669
	OBSERVACIONES: LISED..LL.. VELEZ.. CONTROL 0010//37697120/N° Autorización: (POS) P0[illegible] CONFIMA ..PACIENTE ..MONICA										
9:00 am	CC 1101179291	1101179291	CONTRERAS PAEZ DANIELA FERNANDA	PUENTE NACIONAL [CANTAGENE]	EPS037	1.Vez	3193606933	Canc	6-Oct	Telef.	
	OBSERVACIONES: AN- WHATSAPP - PUENTE NACIONAL PV 321 2484633 cancela la paciente [illegible] por el trabajo no le dan pemrisi de un dia para otro										
9:00 am	CC 1097992020	1097992020	GOMEZ GUALDRON MIREYA	CALLE 12 N 3-27	EPS037		3232002994	Conf	7-Oct	Telef.	FE-453688
	OBSERVACIONES: laura - ll-la paciente - velez - foscal - aut: 7022171712 atiente las dos citas//CONFIRMA PACIENTE ,,MONICA										
9:20 am	CC 1096482610	1096482610	GALEANO RUEDA YOLANDA	BOLIVAR	ESS024	1.Vez	3176551217	Canc	29-Sep	Telef.	
	OBSERVACIONES: ECO TRANSVAGINAL (AN-LL. BOLIVAR) CASO 22163501-- cancela la hermana yaqueline rueda le llego el periodo y no se la deja tomar asi por periodo abundante clara										
9:20 am	CC 1097992020	1097992020	GOMEZ GUALDRON MIREYA	CALLE 12 N 3-27	EPS037		3232002994	Conf	7-Oct	Telef.	FE-453689
	OBSERVACIONES: laura - ll- la paciente velez - foscal- aut : 7052762050 -										
9:40 am	CC 1096482610	1096482610	GALEANO RUEDA YOLANDA	BOLIVAR	ESS024	1.Vez	3176551217	Canc	29-Sep	Telef.	
	OBSERVACIONES: AN-LL. BOLIVAR PV CASO 22163798-- cancela la hermana yaqueline rueda le llego el periodo y no se la deja tomar asi por periodo abundante clara										
9:40 am	CC 1097992020	1097992020	GOMEZ GUALDRON MIREYA	CALLE 12 N 3-27	EPS037		3232002994	Conf	7-Oct	Telef.	FE-453689
	OBSERVACIONES: laura - ll- la paciente velez - foscal- aut : 7052762050 -										
10:00 am	CC 1005205996	CC1005205996	ORTIZ MEDINA YALFA YILITZA	MUNICIPIO LANDAZURI	EPS037	1.Vez	3223994587	Conf	5-Oct	Telef.	FE-453719
	OBSERVACIONES: 1005205996 ANGIE 1030 PV (AN-LL. LANDAZURI) PACIENTE REFIERE EMBARAZO TIENE ECOGRAFIA Y EX<mnes//SE LLAMA PACIENTE PARA CONFIRMAR CITA Y NO RESPONDE...MONICA										

Hora	Identificación	Historia	Nombre del usuario	Direccion	Empresa	1.Vez	Teléfono	Estado	Solicitud		Documento
10:20 am	CC 1005205996	CC1005205996	ORTIZ MEDINA YALFA YILITZA	MUNICIPIO LANDAZURI	EPS037	1.Vez	3223994587	Conf	5-Oct	Telef.	FE-453719
	OBSERVACIONES: 1005205996 ANGIE 1030 PV (AN-LL. LANDAZURI) PACIENTE REFIERE QUE YA TIENE ECOGRAFIA Y EX<mnes										
10:40 am	CC 1096906991	1096906991	QUIROGA ORDUÑA EMILSE	CHIPATA VEREDA SAN	EPS005		3124872589	Conf	29-Sep	Telef.	FE-453745
	OBSERVACIONES: laura - wapp- chipata - aut : 353656633 -ULTRASONOGRAFIA PELVICA GINECOLOGICA TRANSVAGINAL + 312 4872589..CONFIRMA PACIENTE ,,MONICA										
11:00 am	CC 1096906991	1096906991	QUIROGA ORDUÑA EMILSE	CHIPATA VEREDA SAN	EPS005		3124872589	Conf	29-Sep	Telef.	FE-453746
	OBSERVACIONES: laura - wapp- chipata - aut : 353653897 - CONSULTA DE CONTROLO DE SEGUIMIENTO POR ESPECIALISTA EN GINECOLOGÍA Y OBSTETRICIA 312 4872589										
11:20 am	CC 60424115	CC60424115	AMAYA MARTINEZ ROSABEL	LANDAZURI SANTANDER	EPS037		3023168219		29-Sep	Telef.	
	OBSERVACIONES: laura - correo -landazuri - N° Autorización: (POS) P074-318972473 - CONSULTA DE CONTROLO DE SEGUIMIENTO POR ESPECIALISTA EN GINECOLOGÍA Y OBSTETRICIA//SE LLAMA PACIENTE PARA CONFIRMAR CITA Y NUMERO DE CELULAR ESTA APAGADO ..MONICA										
11:40 am	CC 1101756004	1101756004	ORTIZ BENAVIDES KAREN VANESA	BARRIO LA CADENA	EPS037		3144838954	Conf	30-Sep	Telef.	FE-453725
	OBSERVACIONES: laura - wapp- landazuri - N° Autorización: (POS) P054-326112578 -ULTRASONOGRAFIA OBSTETRICA TRANSABDOMINAL //CONFIRMA PACIENTE..MONICA										
12:00 pm	CC 1096618181	1096618181	AGUILAR CHAVARRO EUNICE	LA PAZ COORG SANTA	ESS024		3204660209	Conf	30-Sep	Telef.	FE-453793
	OBSERVACIONES: LISED..LL. LAZ PAZ.. 1096618181// Caso: 22655177 //SE LLAMA PACIENTE REFIERE CONFIRMA CITA Y NO RESPONDE										
12:20 pm	CC 1097992069	1097992069	LAGOS AGUILAR MAGDA YULIETH	BARRIO LA PRIMAVERA	EPS037		3138227382		30-Sep	Telef.	
	OBSERVACIONES: ardila _ intra gestoras_ landazuri _ perfil biofisico _ N° Autorización: (POS) P054-326112052765_										
12:40 pm	CC 1097992069	1097992069	LAGOS AGUILAR MAGDA YULIETH	BARRIO LA PRIMAVERA	EPS037		3138227382		30-Sep	Telef.	
	OBSERVACIONES: ardila _ intra gestoras_ landazuri _ perfil biofisico _ N° Autorización: (POS) P054-326112052765_										
2:00 pm	CC 1032939513	1032939513	MARTINEZ REYES LAURA CAMILA	GUAVATA	EPS037		3103205349	Conf	29-Sep	Telef.	FE-453852
	OBSERVACIONES: laura - correo - guavta- N° Autorización: (POS) 0746-325959800 -CONSULTA DE CONTROLO DE SEGUIMIENTO POR ESPECIALISTA EN GINECOLOGÍA Y OBSTETRICIA //SE LLAMA PACIENTE PARA CONFIRMA CITA NO RESPONDE										
2:20 pm	CC 1101177605	1101177605	GONZALEZ CRISTANCHO LEYDI VIVIANA	VEREDA CAMIZA PUENTE	ESS024		3103456693	Conf	30-Sep	Telef.	FE-453845
	OBSERVACIONES: LISED..LL.. PUENTE NAL.. 1101177605//Caso: 21885956// INDICA TENER TODO**CONFIRMA PACIENTE..MONICA---										
2:40 pm	CC 30204090	CC30204090	BELTRAN TORRES MARIA ELISA	CALLE 5 C N 7 IMPA	RES004		3115717085	Conf	1-Oct	Telef.	FE-453834
	OBSERVACIONES: AN-LL. BARBOSA CONTROL AUT 7022026750-- CONTROL 0010--CONFIRMA PACIENTE ..MONICA										
3:00 pm	CC 1007554884	CC1007554884	LOPEZ ARIZA YARITH VALERIA	CARRERA 8 N 10-55	EPS037		3102229293	Canc	1-Oct	Telef.	
	OBSERVACIONES: OBSTETRICIA... 1007554884 PV... WHAT2. @ValeriaLopezAriza ... BARBOSA TRY VALERIA LOPEZ ARIZA.. DIANAS. LA CANCELARON WHAT2										
3:00 pm	CC 1101759065	1101759065	DIAZ ARIZA RUDDY XIMENA	TRANSVERSA 3 N 4B-04	EPS037		3114454667	Conf	1-Oct	Telef.	RV-524935
	OBSERVACIONES: ARDILA_INTRA _ 0015_ VELEZ_ CONFIRMA PACIENTE _CONFIRMA PACIENTE ..MONICA										

Hora	Identificación	Historia	Nombre del usuario	Direccion	Empresa	1.Vez	Teléfono	Estado	Solicitud		Documento
3:20 pm	CC 1007554884	CC1007554884	LOPEZ ARIZA YARITH VALERIA	CARRERA 8 N 10-55	EPS037		3102229293	Canc	1-Oct	Telef.	
	OBSERVACIONES: OBSTETRICIA... 1007554884 PV... WHAT2. @ValeriaLopezAriza ... BARBOSA.. VALERIA LOPEZ ARIZA.. DIANAS. LA CANCELARON WHAT2										
3:20 pm	CC 1101174825	CC1101174825	SABOGAL DORA JAZMIN	PUENTE NACIONAL	ESS024	1.Vez	3102512324	Conf	2-Oct	Telef.	FE-453798
	OBSERVACIONES: LISED..LL.. PUENTE NAL.. 1101174825// Caso: 22698944//CONFIRMA PACIENTE ,,MONICA--										
3:40 pm	CC 30288134	30288134	TELLEZ CASTELLANOS EDELMIRA	BARRIO KENEDY	EPS037		3239158995	Conf	1-Oct	Telef.	FE-453864
	OBSERVACIONES: GINECOLOGIA .. 30288134 . CONT... WHAT2. 323 9158995 .. VELEZ...DIANAS.CONFIRMA APCIENTE --MONICA-										
4:00 pm	CC 1005287030	1005287030	VELAZCO AMADO DIANA MARCELA	SANTA HELENA	ESS024		3203874970		5-Oct	Telef.	
	OBSERVACIONES: clara-- ll-- p-v-- Caso: 22376244-- santa helena 1001--SE LLAMA PACIENTE PARA CONFIRMAR CITA Y NO CONTESTA..MONICA										
4:20 pm	CC 1005248952	CC1005248952	SANCHEZ PEÑA YENIFER DANITZA	VDA PUENTES Y	EPS037	1.Vez	3125690163	Conf	5-Oct	Telef.	FE-453582
	OBSERVACIONES: LISED.LL.. GUAVATA.. SE LE DA INDICACIONES// 1005248952// N° Autorización(POS)[illegible]5-326222279// 7 SEMNAS DE GESTACION APRXO										
4:40 pm	CC 1101757065	1101757065	PARDO ESTANISLAO ANYI XIOMARA	CARRERA 2 A N 12-64	RES004		3185068748	Canc	6-Oct	Telef.	
	OBSERVACIONES: ARDILA_ WHSTAP 2_ CONTROL _CMF _ VELEZ_ AUT *-7022161334_ EXP HRV""SE LLAMA PACIENTE PARA CONFIRMAR CITA Y NO RESPONDE,,,MONICA ,,PACIENTE NO ASISTE PQ SE LE VARO EL CARRO CANCLA LA PACIENTE --										
4:40 pm	CC 1012337335	1012337335	ARIZA ARDILA SANDRA PILAR	GUAVATA [SANTANDER]	EPS037		3133685621	Conf	8-Oct	Telef.	FE-453872
	OBSERVACIONES: MONICA,,,INTRA..YINA SIAUUU..CERVICOMETRIA,,,										
5:00 pm	CC 1103471084	1103471084	NARANJO LEON NANCY CECILIA	SANTA HELENA DEL [SANTANDER]	ESS024	1.Vez	3169925531	Conf	29-Sep	Telef.	FE-453840
	OBSERVACIONES: ECO TRANSVAGINAL (AN- LL - SANTA HELENA) CASO 21336304 .. LL. LA PACIENTE SE PASA PARA HORAS DE LARDE NO ALCANZA LLEGAR .. DIANAS. SE LLAMA PACIENTE PARA CONFIRMAR CITA Y NO TIENE SEÑAL...MONICA...										
5:20 pm	CC 1101756004	1101756004	ORTIZ BENAVIDES KAREN VANESA	BARRIO LA CADENA	EPS037		3144838954	Conf	8-Oct	Telef.	FE-453896
	OBSERVACIONES: LISED..LL.. LANDAZURI.. 1101756004// AUTO* 326112973** INDICA TENER RESULTADOS.. LLAMA LA DOC JIENTH//										
5:40 pm	PT 6967078	PT6967078	RODRIGUEZ DELFIN ELISMAR NAIKRIN	PUENTE NMACIONAL	ESS024		3246290743	Conf	8-Oct	Telef.	FE-453843
	OBSERVACIONES: MONICA,,INTRA,,,5002..PT6967078..CASO..22816074..SE LE INDICA TRAER PRESERVATIVO										

RESUMEN DE LA AGENDA DEL PROFESIONAL [0567] FRUTO QUANT MERIDA HAYDEE

30 cupos	4 citas disponibles	26 citas confirmadas
0 citas incumplidas	6 citas canceladas	0 citas canceladas x prestador

[0567] FRUTO QUANT MERIDA HAYDEE

Agenda médica del 9 de Octubre de 2026

Hora	Identificación	Historia	Nombre del usuario	Direccion	Empresa	1.Vez	Teléfono	Estado	Solicitud		Documento
7:00 am	CC 1101758211	1101758211	YUSSEFF HERNANDEZ ZENETH JONAHYRA	CARRERA 5 E N 8 A 33	EPS005		3154678575	Conf	5-Oct	Telef.	FE-453939
	OBSERVACIONES: ARDILA_ WHATSAPP 2_ULTRASONOGRAFIA OBSTETRICA CON PERFIL BIOFISICO +TEL 315 4678575_ AUT *-360908517 VIGENCIA 16/01/2027,,//SE LLAMA PACIENTE PARA CONFIRMAR CITA Y NO RESPONDE..										
7:20 am	CC 1101758211	1101758211	YUSSEFF HERNANDEZ ZENETH JONAHYRA	CARRERA 5 E N 8 A 33	EPS005		3154678575	Conf	5-Oct	Telef.	FE-453939
	OBSERVACIONES: ARDILA_ WHATSAPP 2_ULTRASONOGRAFIA OBSTETRICA CON PERFIL BIOFISICO +TEL 315 4678575_ AUT *-360908517 VIGENCIA 16/01/2027										
7:40 am	PT 6371523	PT6371523	TORO FARFAN YAJADYS DELVALLE	TRANSVERSAL 03 09LA	EPS037		3212080381		5-Oct	Telef.	
	OBSERVACIONES: laura - ll- lapaciente - batrbosa- N° Autorización: (POS) P016-326510235/SE LLAMA PACIENTE PARA CONFIRMAR CITA Y NUMERO NO VALIDO...MONICA										
8:00 am	CC 39744596	39744596	PEÑA MATEUS RUBY DANIELA	JESUS MARI VEREDA	ESS024		3222474187	Conf	29-Sep	Telef.	FE-453981
	OBSERVACIONES: MONICA,,LL,,0010..39744596.CONFIRMA PACIENTE ..Caso: 19594954...09/10/2026 08:00:00,,CONFIRMA PACIENTE ,,MONICA										
8:20 am	CC 28439035	28439035	QUITIAN GONZALEZ ARASELI	SUCRE VEREDA	ESS024		3214317559	Conf	1-Oct	Telef.	FE-453948
	OBSERVACIONES: 28439035 ANGIE 0010 CONTROL (AN-LL- SUCRE) CASO 22190662 ..AQUITIAN GONZALEZ ARASELI ... PACIENTE REFIERE QUE YA TIENE CASO NO0 SE VERIIFCA NI SE ASIGNA EN L PLATAFOMRMA N CARGA//CONFIRMA ..PACIENTE ,,MONICA										
8:40 am	CC 1099205340	1099205340	MOSQUERA SUAREZ MYRIAM CECILIA	LA SAGRADA FAMILIA	EPS037		3239486291	Conf	2-Oct	Telef.	FE-454000
	OBSERVACIONES: clara-- ll- control 0010-- N° Autorización: (POS) P074-326178600-- velez//SE LLAMA PACIENTE PARA CONFIRMAR CITA Y NO RESPONDE ,,MONIA										
9:00 am	CC 1101177040	CC1101177040	RUEDA DUARTE MARIADEL CARMEN	FI EL MIRADOR VEREDA	ESS024	1.Vez	3180711008	Conf	28-Sep	Telef.	FE-454070
	OBSERVACIONES: LISED..LL. PUENTE NAL.. 1101177040// P.V. 1001// Caso: 21617388// (NO CONTESTA)//SE LLAMA PACIENTE PARA CONFIRMAR CITA Y NO CONTESTA..MONICA										
9:20 am	CC 28191976	28191976	RUIZ LEGUIZAMON YOLANDA	VEREDA CABRERA BAJA	ESS024		3136945789	Canc	29-Sep	Telef.	
	OBSERVACIONES: LISED. CORREO.. JESUS MARIA. 28191976//Caso: 22164981 //CANCELADA POR QUE NO PROGRAMAN LOS RESULKTADOSLE LLEGAN HASTA EL 11 laura										
9:20 am	CC 1007554884	CC1007554884	LOPEZ ARIZA YARITH VALERIA	CARRERA 8 N 10-55	EPS037		3102229293	Conf	6-Oct	Pres.	FE-454074
	OBSERVACIONES: clara-- ll-- p-v 1030-- aut 7022047030-- gestante de 33 semanas--CC1007554884-- lopez ariza yarith valeria //CONFIRMA PACIENTE,,MONICA										
9:40 am	CC 1007554884	CC1007554884	LOPEZ ARIZA YARITH VALERIA	CARRERA 8 N 10-55	EPS037		3102229293	Conf	6-Oct	Pres.	FE-454074
	OBSERVACIONES: clara-- ll-- p-v 1030-- aut 7022047030-- gestante de 33 semanas--CC1007554884-- lopez ariza yarith valeria										
10:00 am	CC 28034651	28034651	ARIZA CAVANZO MARIA DEL ROSARIO	BOLIVAR	ESS024		3137039459	Conf	25-Sep	Telef.	RV-525087
	OBSERVACIONES: GINECOLOGIA INTRAHOSW. CONTESTA EL ESPOSO .. BOLIVAR ..DIANAS.//CONFIRMA PACIENTE ,,MONICA										
10:20 am	CC 1006822058	CC1006822058	CAÑADULCE CRUZ DANIELA	LANDAZURI VREDA	EPS037		3142637107	Conf	30-Sep	Telef.	FE-454111
	OBSERVACIONES: clara-- ll-- control -- N° Autorización: (POS) P054-325568047-- control//.CONFIRMA PACIENTE ,,MONICA--										

Hora	Identificación	Historia	Nombre del usuario	Direccion	Empresa	1.Vez	Teléfono	Estado	Solicitud		Documento
10:40 am	CC 1007678774	1007678774	CUCHIVAQUE LONDOÑO MONICA ALEJANDRA	VELEZ	EPS037		3227217327	Conf	1-Oct	Telef.	FE-454079
	OBSERVACIONES: ECO. DE PERFIL BIOFISICA .1007678774 . WHAT2. 322 7217327 ... VELEZ...DIANAS.SE LLAMA PACIENTE PARA CONFIRMA CITA Y NO RESPONDE,,,,MONICA										
11:00 am	CC 1007678774	1007678774	CUCHIVAQUE LONDOÑO MONICA ALEJANDRA	VELEZ	EPS037		3227217327	Conf	1-Oct	Telef.	FE-454079
	OBSERVACIONES: ECO. DE PERFIL BIOFISICA .1007678774 . WHAT2. 322 7217327 ... VELEZ...DIANAS.										
11:20 am	CC 30205906	30205906	MATEUS ALZA MARIA ARISMENDI	CRISTALES	RES004		3132769605	Conf	1-Oct	Telef.	FE-454135
	OBSERVACIONES: GINECOLOGIA .. 30205906 CONT. WHAT2. 313 2769605 ... BARBOSA ..DIANAS.//CONFIRMA PACIENTE ,,MONICA										
11:40 am	CC 1097664296	1097664296	VARGAS FORERO SANDRA MILENA	VEREDA EL CARMEN	ESS024		3114703183	Conf	1-Oct	Pres.	FE-454086
	OBSERVACIONES: ECO OBST. T. A. 1097664296 ...WHAT2.. 311 4703183 ... LA BELLEZA..[illegible]05 ... DIANAS./CONFIRMA PACIENTE ..MONICA										
12:00 pm	CC 1097664296	1097664296	VARGAS FORERO SANDRA MILENA	VEREDA EL CARMEN	ESS024		3114703183	Conf	8-Oct	Telef.	FE-454085
	OBSERVACIONES: OBSTETRICIA.. 1097664296 CON . VARGAS FORERO SANDRA MILENA FLORIAN2.. 311 4703183 ... LA BELLEZA.. 22672956... DIANAS.										
12:20 pm	CC 1099213162	1099213162	COGOLLO ORTIZ LIZETH	BARBOSA [SANTANDER]	ESS024		3023236377	Conf	1-Oct	Telef.	FE-454161
	OBSERVACIONES: laura -wapp- barbosa- caso *21843828 - CONSULTA DE CONTROLO DE SEGUIMIENTO POR ESPECIALISTA EN GINECOLOGÍA Y OBSTETRICIA- 320 3461785--//SE LLAMA PACIENTE PARA CONFIRMAR CITA CELULAR APAGADO--MONICA										
12:40 pm	CC 1019069013	CC1019069013	SUAREZ GUALTEROS MONICA ANDREA	PUENTE NACIONAL [	ESS024		3168212459		1-Oct	Telef.	
	OBSERVACIONES: GINECOLOGIA. 1019069013. CONT.316 8212459. PUENTE NACIONAL. 2[illegible]ANDERIANAS.CONFIRMA PACIENTE ,,MONICA										
2:00 pm	CC 63371146	63371146	MARIN MARIN NANCY PATRICIA	CARRERA 4 N 7-79 LA	ESS024		3102792408	Canc	2-Oct	Telef.	
	OBSERVACIONES: CLARA-- LL--CLARA-- LL- Caso: 22680169-- LA BELLEZA DIJO QUE SOLO [illegible]LEZA LA ECOGRAFIA PORQUE TENIA UN RETARSO DE 20 DIAS Y LOS RESULTADOS DE PRUEBA DE EMBARAZO LE SALIAN NEGATIVO PERO ESTA EN DUDA// CANCELA POR QUE NO SE PUEDE REAZAIR EL VPH POR QUE LL										
2:00 pm	CC 1101757923	1101757923	DIAZ ARIZA LUISA ALEJANDRA	CARRERA 5 N 5 A -35	RES0001		3105541259	Conf	7-Oct	Telef.	FE-454199
	OBSERVACIONES: clara-- ll-- particular -- --esta en la recta final -- 37 semanas y el seguro de ella no le autoriza para aqui prioritaria --CONFIRMA PACIENTE,,MONICA										
2:20 pm	CC 52037629	52037629	GUIZA VELASCO LUZ MILA	EL PEÑON [SANTANDER	ESS024		3118557709	Conf	2-Oct	Telef.	FE-454178
	OBSERVACIONES: monica,,ll,,1001..52037629..confirma paciente ,,,Caso: 22049828 ...CONFIRMA PACIENTE ..MONICA										
2:40 pm	CC 52241759	52241759	PEÑA ROJAS DORIS YANETH	VEREDA LA GRANADINA	ESS024		3125161350	Conf	2-Oct	Telef.	RV-525137
	OBSERVACIONES: ARDILA_ INTRA _0015 _ LA BELLEZA (CONFIRMA EN EL SIAU CON LA MISMA PACIENTE)/CONFIRMA PACIENTE,,MONICA										
3:00 pm	CC 63437825	63437825	SUAREZ MENDOZA ADELA DEL PILAR	CARRERA 2 1A -29	PARTICUL		3124055170	Conf	2-Oct	Telef.	FE-454216
	OBSERVACIONES: adila_ intra - velez_ULTRASONOGRAFIA OBSTETRICA TRANSABDOMINAL _ aut *- ok duvan//CONFIRMA PACIENTE ,,MONICA--										
3:20 pm	CC 63437825	63437825	SUAREZ MENDOZA ADELA DEL PILAR	CARRERA 2 1A -29	PARTICUL		3124055170	Conf	2-Oct	Pres.	FE-454216
	OBSERVACIONES: ardila_ intra - CON PERFIL BIOFISICO + aut *- ok_ duvan _										
3:40 pm	CC 1101019130	1101019130	MARIN ARIZA CLAUDIA JIMENA	VEREDA SAN JOS DE	EPS037		3135154805	Conf	6-Oct	Telef.	FE-454234
	OBSERVACIONES: clara-- ll- N° Autorización: (POS) P016-326915455--gestante de 29 semanas BOBA guavata//SE LLAMA PACIENTE PARA CONFIRMAR CITA Y NO TIENE SEÑAL--MONICA										

Hora	Identificación	Historia	Nombre del usuario	Direccion	Empresa	1.Vez	Teléfono	Estado	Solicitud		Documento
4:00 pm	CC 1118846475	CC1118846475	OCHOA MARTINEZ JAILENYS ANDREA	CARRERA3N3B64BARRIO RES004			3013796698	Conf	3-Oct	Telef.	FE-454232
	OBSERVACIONES: laura - wapp- jhon - velez- foscsl- aut ok - foscal//CONFIRMA PACIENTE ,MONICA										
4:20 pm	CC 52307457	52307457	AYALA GONZALEZ MARISELA	VEREDA TIERRA NEGRA	EPS005		3142243529	Conf	5-Oct	Telef.	FE-454189
	OBSERVACIONES: AN- WHATSAP - CHIPATA CONTROL 321 3146034//CONFIRMA PACIENTE..MONICA										
4:40 pm	CC 1101019613	1101019613	AREVALO VARGAS ANDREA	SUCRE [SANTANDER]	ESS024		3204830562	Conf	6-Oct	Telef.	FE-454213
	OBSERVACIONES: laura - ll- la paciente - sucre -caso *22773686 -//CONFIRMA PACINETE..MONICA										
5:00 pm	CC 1101019613	1101019613	AREVALO VARGAS ANDREA	SUCRE [SANTANDER]	ESS024		3204830562	Conf	6-Oct	Telef.	FE-454213
	OBSERVACIONES: laura - ll- la paciente - sucre -										
5:20 pm	CC 1101019613	1101019613	AREVALO VARGAS ANDREA	SUCRE [SANTANDER]	ESS024		3204830562	Conf	6-Oct	Telef.	FE-454214
	OBSERVACIONES: laura - ll-la paciente - sucre 38 semanas - caso *22773921 -										
5:40 pm	CC 1101757923	1101757923	DIAZ ARIZA LUISA ALEJANDRA	CARRERA 5 N 5 A -35	RES0001		3105541259	Conf	7-Oct	Telef.	FE-454199
	OBSERVACIONES: clara-- ll-- particular -- esta en la recta final -- 37 semanas y el seguro de ella no le autoriza para aqui prioritaria //CONFIRMA PACIENTE..MONICA										

RESUMEN DE LA AGENDA DEL PROFESIONAL [0567] FRUTO QUANT MERIDA HAYDEE

30 cupos	2 citas disponibles	28 citas confirmadas
0 citas incumplidas	2 citas canceladas	0 citas canceladas x prestador

[0567] FRUTO QUANT MERIDA HAYDEE
Agenda médica del 16 de Octubre de 2026

Hora	Identificación	Historia	Nombre del usuario	Direccion	Empresa	1.Vez	Teléfono	Estado	Solicitud		Documento
7:00 am	CC 28032389	28032389	GONZALEZ CELIA MARIA	BOLIVAR [SANTANDER]	EPS037		3202792167	Conf	15-Oct	Telef.	FE-455714
	OBSERVACIONES: MONICA,,INTRA..0010--28032389 ..GONZALEZ CELIA MARIA..AUTO..324755511...										
7:20 am	CC 1101755001	1101755001	FORERO AYALA SANDRA PAOLA	CARRERA 2 N 9-74	EPS037		3115738347		14-Oct	Telef.	
	OBSERVACIONES: clara-- ll- control -- N° Autorización: (POS) P074-327420918-- ordenes renovadas prioritaria dolor										
7:40 am	TI 1096483943	TI1096483943	DUARTE MENDOZA SHARICK VALENTINA	HORTA HORTA	ESS024		3229104417		6-Oct	Telef.	
	OBSERVACIONES: clara-- ll-- Caso: 22533271-- bolivar --										
8:00 am	CC 1096482455	1096482455	CASTAÑEDA ROCHA LAURA GABRIELA	BARRIO SAN ANTONIO	EPS037		3132099105	Conf	2-Oct	Telef.	FE-455728
	OBSERVACIONES: MONICA...LL,5002..1096482455..CONFIRMA DUVAN SIAU,,AUTO..32659[illegible]BOLIVAR										
8:20 am	CC 1096482455	1096482455	CASTAÑEDA ROCHA LAURA GABRIELA	BARRIO SAN ANTONIO	EPS037		3132099105	Conf	15-Oct	Telef.	FE-455732
	OBSERVACIONES: MONICA..LL..0010..1096482455 DUVAN SIAU..AUTO..319126064....			BOLIVAR							
8:40 am	CE 30566115	CE30566115	MATA DAMAS ANDRIMER ALCIRA	BARBOSA [SANTANDER]	68000		3016676341	Conf	2-Oct	Telef.	FE-455684
	OBSERVACIONES: laura - wapp- barbosa- secreartia -ULTRASONOGRAFIA OBSTETRICA CON PERFIL BIOFISICO +										
9:00 am	CE 30566115	CE30566115	MATA DAMAS ANDRIMER ALCIRA	BARBOSA [SANTANDER]	68000		3016676341	Conf	2-Oct	Telef.	FE-455685
	OBSERVACIONES: laura - wapp- barbosa- secreartia -ULTRASONOGRAFIA OBSTETRICA TRANSABDOMINAL										
9:20 am	CE 30566115	CE30566115	MATA DAMAS ANDRIMER ALCIRA	BARBOSA [SANTANDER]	68000		3016676341	Conf	14-Oct	Telef.	FE-455686
	OBSERVACIONES: laura - wapp- barbosa *0011* control- ce 30566115 - andrimer mata .secretaria - 301 6676341										
9:40 am	CC 1096484706	1096484706	QUIROGA SANTAMARIA JOHANA	BOLIVAR [SANTANDER]	ESS024		3115495464	Conf	1-Oct	Telef.	FE-455665
	OBSERVACIONES: MONICA..LL..5002--881401--1096484706..CONFIRMA LA APCIENTE SE LE INDICA TRAER UN PRESERVATIVO---										
10:00 am	CC 1005275081	1005275081	ORTIZ QUIROGA MAIRA KATERINE	LA BELLEZA SANTANDER	ESS024		3209851568	Conf	1-Oct	Telef.	FE-455850
	OBSERVACIONES: MONICA,,LL,,0011..1005275081..CONFIRMA PACIENTE ,,Caso: 22463498 ..SE LE INDICA A ALA PACIENTE TENER EXAMENES PARA PRESENTAR...// numero registrado no se encuentra en servicio.. no se pudo confirmar asistemcia..										
10:20 am	CC 28191976	28191976	RUIZ LEGUIZAMON YOLANDA	VEREDA CABRERA BAJA	ESS024		3136945789	Canc	5-Oct	Telef.	
	OBSERVACIONES: laura -correo - jesus maria *0010* control- cc28191976 - yolanda ruiz - cel 3136945081 cancelan via correo electronico refiere que no alknza a llegar el resultado del examen d tiroides angie										
10:20 am	CC 28032389	28032389	GONZALEZ CELIA MARIA	BOLIVAR [SANTANDER]	EPS037		3202792167	Conf	5-Oct	Telef.	FE-455714
	OBSERVACIONES: MONICA,,INTRA,,28032389..GONZALEZ CELIA,,MARIA,CONFIRMA LA APCIENTE ..AUTO..324755512--PLATAFORMA CAIDA..										
10:40 am	CC 52122458	52122458	BENAVIDEZ CEPEDA RUBIELA	VR LLANO DE SAN JUAN	EPS005		3132092393	Conf	23-Sep	Telef.	FE-455744
	OBSERVACIONES: MONICA,,LL,,0010..52122458..CONFIRMA ..360603072..01/10/2026 15:4[illegible]CHAPAR										
11:00 am	CC 27960950	27960950	AMADO CAÑAS SAGRARIO	VEREDA SAN MARTIN	EPS037		3212386734	Conf	14-Oct	Telef.	FE-455799
	OBSERVACIONES: CLARA-- LL-- N° Autorización: (POS) 0746-324720218-- CONTROL 0010--CC 27960950 AMADO CAÑAS SAGRARIO // ok asistencia										

Hora	Identificación	Historia	Nombre del usuario	Direccion	Empresa	1.Vez	Teléfono	Estado	Solicitud		Documento
11:20 am	CC 28438496	28438496	MARIN QUITIAN MARIA EMILCE	CR LA GRANJA VDA LA [illegible]	ESS024		3106743857	Conf	15-Oct	Telef.	FE-455814
	OBSERVACIONES: MONICA,,1001,,Caso: 21505974...pendiente si es la paciente ---se borran [illegible] al parasar oprtunidad // ok asistencia										
11:40 am	CC 1014212070	TI1014212070	BARRAGAN ORTIZ PAULA MAYERLY	FLORIAN	ESS024		3228189251	Conf	5-Oct	Telef.	FE-455845
	OBSERVACIONES: clara-- ll-- Caso: 22503829 --- se le dan indicaciones-- -- florian// ok asistencia										
12:00 pm	CC 28366323	CC28366323	MEJIA ALZA RUDITH HELENA	SAN BENITO	EPS037		3115461230	Conf	15-Oct	Pres.	FE-455851
	OBSERVACIONES: MONICA,,LL,,1001..CC28366323 MEJIA ALZA JUDITH..AUTO..320102164..16/10/2026 12:00:00---se le indica renovar ordenes ya que para la fecha de la asignasion de la cita se vencen // ok asistencia										
12:20 pm	CC 1096484632	1096484632	BUCURU RUIZ ANGIE LIZETH	BOLIVAR [SANTANDER]	ESS024		3138570046	Conf	25-Sep	Telef.	FE-455838
	OBSERVACIONES: CLARA-- WSAP 1 313 8570046-- Caso: 22542235 -- BOLIVAR// ok asistencia										
12:40 pm	CC 1096484632	1096484632	BUCURU RUIZ ANGIE LIZETH	BOLIVAR [SANTANDER]	ESS024		3138570046	Conf	14-Oct	Telef.	FE-455840
	OBSERVACIONES: CLARA-- WSAP 1 313 8570046-- Caso:22542304 -- BOLIVAR--CC1096484632 --ANGIE LIZETH BUCURU RUIZ--CONTROL 0010										
2:00 pm	CC 1118846475	CC1118846475	OCHOA MARTINEZ JAILENYS ANDREA	CARRERA3N3B64BARRIO [illegible]	RES004		3013796698	Canc	2-Oct	Telef.	
	OBSERVACIONES: ECO. OBST. T. V. WHAT2. 317 8127952 ... VELEZ... DIANAS..cancelan la [illegible] para el 9 - laura										
2:00 pm	TI 1103470887	1103470887	SANTAMARIA SUPELANO DEISY LORENA	SANTA HELENA DEL [SANTANDER]	ESS024		3228670015	Conf	14-Oct	Telef.	FE-455815
	OBSERVACIONES: clara-- ll-Caso: 22579127-- p-v 1030-- ti 1103470887 santamaria supelano deisy lorena										
2:20 pm	TI 1103470887	1103470887	SANTAMARIA SUPELANO DEISY LORENA	SANTA HELENA DEL [SANTANDER]	ESS024		3228670015	Conf	14-Oct	Telef.	FE-455815
	OBSERVACIONES: clara-- ll-Caso: 22579127-- p-v 1030-- ti 1103470887 santamaria supelano deisy lorena										
2:40 pm	CC 53013454	53013454	ALCALA VARGAS NEIBY JANETH	PENON	ESS024		3118599060	Conf	5-Oct	Telef.	FE-455916
	OBSERVACIONES: clara-- ll- Caso: 22510161 -- el peñon// ok asistencia										
3:00 pm	CC 53013454	53013454	ALCALA VARGAS NEIBY JANETH	PENON	ESS024		3118599060	Conf	5-Oct	Telef.	FE-455920
	OBSERVACIONES: clara-- ll- Caso: 22510161-- -- el peñon-- control 0010--										
3:20 pm	CC 63437438	63437438	ARIZA MANTILLA HEILEN JADITH	CARRERA 4 N 12-97 LA FERIAS	EPS005		3123255316	Conf	6-Oct	Telef.	FE-455947
	OBSERVACIONES: laura - ll- la paciente - velez- aut : 357979183-// ok asistencia										
3:40 pm	CC 63437438	63437438	ARIZA MANTILLA HEILEN JADITH	CARRERA 4 N 12-97 LA FERIAS	EPS005		3123255316	Conf	6-Oct	Telef.	FE-455948
	OBSERVACIONES: laura - ll- la paciente - velez- aut : 357761727										
4:00 pm	CC 63437825	63437825	SUAREZ MENDOZA ADELA DEL PILAR	CARRERA 2 1A -29	PARTICUL		3124055170	Canc	2-Oct	Telef.	
	OBSERVACIONES: ardila_ intra - control _ velez_ 0011_ duvan *aut *-* ok// CANCELA EL ESPOSO SUMERCE INDICA QUE ESTA EN UNA CITA EN MONIQUIRA Y QUE LA HABIA CANCELADO..3112951305-- IISED										
4:00 pm	TI 1101759051	1101759051	FONTECHA DIAZ LAURA VALENTINA	VELEZ	PARTICUL	1.Vez	3106797659	Conf	14-Oct	Telef.	FE-455965
	OBSERVACIONES: AN-LL VELEZ PV-- CONTESTA LA MAMITA DE LA PACIENYE Y TOMA LA CITA PARA HOY.. CONFIRMAR AISTENCIA..										
4:20 pm	TI 1101019525	TI1101019525	SANTANA PEÑA JULIETHA ALEXANDRA	SUCRE	ESS024		3114649288	Conf	13-Oct	Telef.	FE-455953
	OBSERVACIONES: ECO. OBST. T. A. CORREO .. SUCRE ... 22800621 .. DIANAS. / ok asistencia										

Hora	Identificación	Historia	Nombre del usuario	Direccion	Empresa	1.Vez	Teléfono	Estado	Solicitud		Documento
4:40 pm	CC 1105870689	1105870689	OTALVARO CARANTON MARIANA ALEJANDRA	VEREDA CRISTALES	ESS024	1.Vez	3208521818	Conf	14-Oct	Telef.	FE-455921
	OBSERVACIONES: laura -ll-la- paciente - puente nal- caso -22949563// ok asistencia										
5:00 pm	CC 1105870689	1105870689	OTALVARO CARANTON MARIANA ALEJANDRA	VEREDA CRISTALES	ESS024	1.Vez	3208521818	Conf	14-Oct	Telef.	FE-455921
	OBSERVACIONES: laura -ll-la- paciente - puente nal- caso -22949563										
5:20 pm	CC 37531625	37531625	GOMEZ BAUTISTA LUCY PAOLA	VELEZ	RES004		3102834631	Conf	15-Oct	Telef.	FE-455981
	OBSERVACIONES: laura -ll-la paciente - velez- focsal-aut : 7052137919// ok asistencia										
5:40 pm	CC 1101759258	1101759258	ORTIZ BARBOSA ELIANA ASTRID	CRA 6 N 5-151	RES004		3114838301	Conf	15-Oct	Telef.	FE-455842
	OBSERVACIONES: clara-- ll- aut 7052936663--										

RESUMEN DE LA AGENDA DEL PROFESIONAL [0567] FRUTO QUANT MERIDA HAYDEE

30 cupos	2 citas disponibles	28 citas confirmadas
0 citas incumplidas	3 citas canceladas	0 citas canceladas x prestador

[0567] FRUTO QUANT MERIDA HAYDEE
Agenda médica del 17 de Octubre de 2026

Hora	Identificación	Historia	Nombre del usuario	Direccion	Empresa	1.Vez	Teléfono	Estado	Solicitud		Documento
7:00 am	CC 1022324942	CC1022324942	GUERRERO ORDUÑA LUZ FANNY	VEREDA UTAPA	ESS024	1.Vez	3108069200		6-Oct	Telef.	
	OBSERVACIONES: ardila_ what2_ p.vv_ tel @Fanny_Escamilla1_ albania _ Caso: 22340301 _ albania										
7:20 am	CC 63420125	63420125	MARTINEZ GIL BLANCA DORYS	VEREDA PENA BLANCA	RES004	1.Vez	3204259340	Conf	6-Oct	Telef.	FE-456012
	OBSERVACIONES: ECO TRANSVAGINAL (AN- WHATSAPP - VELEZ) 320 9245443										
7:40 am	CC 1000123880	1000123880	PINZON BENAVIDES DURLEY ALEJANDRA	VE 0 0 - 0 FI EL	ESS024	1.Vez	3105691408	Conf	7-Oct	Telef.	FE-456038
	OBSERVACIONES: ECO OBS TRANSABDOMINAL (AN- WHATSAPP -PUENTE NACIONAL) CASO 22359797- 310 5691408										
8:00 am	CC 1000123880	1000123880	PINZON BENAVIDES DURLEY ALEJANDRA	VE 0 0 - 0 FI EL	ESS024		3105691408	Conf	13-Oct	Telef.	FE-456040
	OBSERVACIONES: 1000123880 ANGIE 0011 CONTROL (AN- WHATSPAPP -PUENTE NACIONAL) CASO 22359797- 310 5691408										
8:20 am	CC 1101754419	1101754419	FLOREZ VELASCO ELEEN JULIETH	VEREDA ALTO MINAS	EPS037		3113449943	Conf	6-Oct	Telef.	FE-456047
	OBSERVACIONES: ARDILA_ VELEZ_ WHSTA2_ TEL 350 8683663_ULTRASONOGRAFIA PELVICA GINECOLOGICA TRANSVAGINAL + N° Autorización: (POS) P054-326553559										
8:40 am	CC 1101754419	1101754419	FLOREZ VELASCO ELEEN JULIETH	VEREDA ALTO MINAS	EPS037		3113449943	Conf	6-Oct	Telef.	FE-456049
	OBSERVACIONES: ARDILA_ WHSTAP 2_ CONTROL ORDEN NUEVA _ TEL 350 8683663_ N° Autorización: (POS) 0746-326251547										
9:00 am	CC 1096618705	1096618705	GONZALEZ RODRIGUEZ ANA MILENA	VEREDA SAN PABLO FC	ESS024		3105781202	Canc	5-Oct	Telef.	
	OBSERVACIONES: MONICA.-INTRA,1096618705,,GONZALEZ RODRIGUEZ ANA MILENA...TEL 3105781202 ..CONFIRMA PACIENTE .. // se cancela por motivo de que solictan asignar nuevamnete para el 19-10-2026--Lised										
9:00 am	CC 30206027	CC30206027	ESCAMILLA AVILA RUDT DARY	SUCRE	ESS024		3227334082	Canc	14-Oct	Telef.	
	OBSERVACIONES: AN-LL- SUCRE CONTROL CASO 22981211... POR LLUVIA Y VIAS NO CONSIGUIO TRANSPORTE SIAU...DIANAS										
9:00 am	CC 30203797	CC30203797	DIAZ LIGIA MERCEDES	BARBOSA TV 2 URIBE	EPS037		3219108813	Conf	16-Oct	Telef.	FE-456064
	OBSERVACIONES: clara-- wsap 1 313 2193904-- control 0010-- N° Autorización: (POS) P074-326842028--CC30203797 diaz ligia mercedes										
9:20 am	CC 1099209137	1099209137	QUIROGA JEREZ YAZMIN	VEREDA PLAN DE	ESS024		3232168154	Conf	5-Oct	Telef.	RV-526350
	OBSERVACIONES: MONICA,,INTRA,,0015..1099209137...QUIROJA JEREZ YAZMIN...SE LLAMA EXPONENTE PARA ASIGNAR CITA Y NO CONTESTA ,,A LOS NUMEROS DEJADOS--										
9:40 am	CC 1031815892	1031815892	DIAZ RODRIGUEZ XIMENA NALLELI	VEREDA GUALILO VELEZ	EPS037		3157616400		2-Oct	Telef.	
	OBSERVACIONES: ARDILA_ CONTROL _ 0015_ VELEZ_ (CONFIRMA PAACIENTE)										
10:00 am	DE 32199808	AS32199808	CASTILLO PINTO YEIDERLIS JAVIANNI	AVENIDA LAS AMERICAS	68000		3138808390	Conf	24-Sep	Telef.	FE-456114
	OBSERVACIONES: laura -ll-lapaciente - barbosa- secretyaria										
10:20 am	DE 32199808	AS32199808	CASTILLO PINTO YEIDERLIS JAVIANNI	AVENIDA LAS AMERICAS	68000		3138808390	Conf	24-Sep	Telef.	FE-456114
	OBSERVACIONES: laura -ll-lapaciente - barbosa- secretyaria										
10:40 am	DE 32199808	AS32199808	CASTILLO PINTO YEIDERLIS JAVIANNI	AVENIDA LAS AMERICAS	68000		3138808390	Conf	14-Oct	Pres.	FE-456115
	OBSERVACIONES: laura -ll-lapaciente - barbosa- *0011* control-de 32199808 - yeiderlis castillo - secretaria -										

Hora	Identificación	Historia	Nombre del usuario	Direccion	Empresa	1.Vez	Teléfono	Estado	Solicitud		Documento
11:00 am	CC 28034494	28034494	SANCHEZ FLOR MARIA	CASCO URBANO	ESS024		3134115811	Conf	15-Oct	Telef.	FE-456141
	OBSERVACIONES: MONICA,,LL,,0010--28034494..CONFIRMA PACIENTE ,,Caso: 22722532..										
11:20 am	CC 1005195569	CC1005195569	ROJAS ROJAS MAYERLY	VEREDA LAGUNITAS	ESS024		3146632536		2-Oct	Telef.	
	OBSERVACIONES: ARDILA- INTRA _ 0015(CONSULTA EXTERNA) _ BOLIVAR_ CONFIRMA PACIENTE										
11:40 am	CC 1013653089	1013653089	NOVOA JERENA GINA PAOLA	CALLE 4 12-10	EPS037		3143235340	Conf	2-Oct	Telef.	RV-526353
	OBSERVACIONES: ARDILA _ CONTROL_ 0015 -GUAVATA _ CONFIRMA PACIENTE										
12:00 pm	CC 1005485858	1005485858	OLAYA FONTECHA ASTRID ADRIANA	CARRERA 3 N 7-38	RES004		3105839102	Canc	6-Oct	Telef.	
	OBSERVACIONES: clara-- ll-- aut 7052751398-- cervicometria --CANCELADA YA SE LA TOMARON POR LOS TIEMPOS XIOMARA CLARA										
12:00 pm	CC 1101019649	1101019649	QUIROGA GONZALEZ DALIA MARIOLY	VEREDA ARALES SUCRE	ESS024		3102216450	Conf	8-Oct	Telef.	FE-456145
	OBSERVACIONES: ardila what2_ control _ sucre _ tel 310 2216450_ Caso: 21979780 _										
12:20 pm	CC 1005485858	1005485858	OLAYA FONTECHA ASTRID ADRIANA	CARRERA 3 N 7-38	RES004		3105839102	Canc	14-Oct	Telef.	
	OBSERVACIONES: clara-- ll-- aut 7022167666-- p-v 1030--cc 1005485858 olaya fontecha astrid adriana.. PACIENTE HOSPITALIZADA ... DS										
12:20 pm	CC 1101757094	1101757094	BERMUDEZ DUARTE YAZBLEIDY	CARRERA 3 N 5-91	PARTICUL		3225541719	Conf	17-Oct	Telef.	
	OBSERVACIONES: clara-- intra-- doc jinet-- ok confirmada										
12:40 pm	CC 1005485858	1005485858	OLAYA FONTECHA ASTRID ADRIANA	CARRERA 3 N 7-38	RES004		3105839102	Canc	14-Oct	Telef.	
	OBSERVACIONES: clara-- ll-- aut 7022167666-- p-v 1030--cc 1005485858 olaya fontecha astrid adriana										
12:40 pm											
2:00 pm	CC 52101272	52101272	GUZMAN AMPARO	SUCRE [SANTANDER]	ESS024		3137738869	Canc	7-Oct	Telef.	
	OBSERVACIONES: LISED..LL.. SUCRE. 52101272/Caso: 22804504//CANCELA LA MISMA USUARIA NO LE CONTESTA LA CHICA DEL VITICOS CLARA										
2:00 pm	CC 1005341548	CC1005341548	PINILLA HERNANDEZ BRENDA LILIANA	VEREDA CEMIZA KM 4	ESS024		3001087489	Conf	13-Oct	Telef.	FE-456171
	OBSERVACIONES: AN-LL. PUENTE NACIONAL CONTROL CASO 22195869-- numeros no respon[illegible]GUAVATA										
2:20 pm	CC 1005485115	1005485115	CAMACHO HERNANDEZ JAHAYRA VALENTINA	CENTRO-CL 5 2 75	EPS037		3212481858	Conf	14-Oct	Telef.	FE-456161
	OBSERVACIONES: CLARA-- LL- P-V 1030-- N° Autorización: (POS) 5315-321341237-- CC 1005485115 CAMACHO HERNANDEZ JAHAYRA VALENINA -- ok confirmada										
2:40 pm	CC 1005485115	1005485115	CAMACHO HERNANDEZ JAHAYRA VALENTINA	CENTRO-CL 5 2 75	EPS037		3212481858	Conf	14-Oct	Telef.	FE-456161
	OBSERVACIONES: CLARA-- LL- P-V 1030-- N° Autorización: (POS) 5315-321341237-- CC 1005485115 CAMACHO HERNANDEZ JAHAYRA VALENINA										
3:00 pm	CC 1101018625	1101018625	ROJAS ESCAMILLA PAULA ALEXANDRA	SUCRE [SANTANDER]	ESS024		3143489082	Conf	7-Oct	Telef.	FE-456164
	OBSERVACIONES: laura -ll-lapaciente - sucre - caso *22818009 -ok confirmada la mama										
3:20 pm	CC 1101018625	1101018625	ROJAS ESCAMILLA PAULA ALEXANDRA	SUCRE [SANTANDER]	ESS024		3143489082	Conf	7-Oct	Telef.	FE-456164
	OBSERVACIONES: laura -ll-lapaciente - sucre - caso *22818009 -										
3:40 pm	CC 1101018625	1101018625	ROJAS ESCAMILLA PAULA ALEXANDRA	SUCRE [SANTANDER]	ESS024		3143489082	Conf	14-Oct	Telef.	FE-456165
	OBSERVACIONES: laura -ll-lapaciente *00011* control - sucre - cc 1101018625 - paula rojas - caso *22818078										
4:00 pm	DE 1743446	CE12640	GRANADOS YENDRI KATHERINE	METROPOLITANA CASA 68000			3245846241	Conf	7-Oct	Telef.	FE-456177
	OBSERVACIONES: MONICA...0015..CE12640..CONFIRMA PACIENTE ..SE INDICA TRAER CARTA DE SECRETARIA..ok confirmada la misma paciente										
4:20 pm	CC 1007477814	1007477814	ANGULO NIEVES ANGIE CAROLINA	VDA ALTO JORDAN	EPS037		3202347698	Conf	13-Oct	Telef.	FE-456168
	OBSERVACIONES: clara-- ll-- N° Autorización: (POS) P054-327679632-- gestante de 6 semanss prioritaria-- numeros sin señal										

Hora	Identificación	Historia	Nombre del usuario	Direccion	Empresa	1.Vez	Teléfono	Estado	Solicitud		Documento
4:40 pm	CC 1033794883	CC1033794883	GONZALEZ VELASCO JESSICA PAOLA	BARRIO LOS CEREZOZ	EPS037		3013117995	Conf	16-Oct	Telef.	FE-456179
	OBSERVACIONES: clara-- ll- N° Autorización: (POS) P016-327926373-- velez--se el pregunta a la doc plata y incica que es un solo cupo un un mismo embarazo -- ok confirmada										
5:00 pm	CC 1033794883	CC1033794883	GONZALEZ VELASCO JESSICA PAOLA	BARRIO LOS CEREZOZ	EPS037		3013117995	Conf	16-Oct	Telef.	FE-456180
	OBSERVACIONES: clara-- ll-N° Autorización: (POS) 5315-325539439-- velez--control 0011--13 SEMANAS 4 semanas-se le pregunta a la doc plata un solo cupo un mismo embarazo										
5:20 pm	CC 000001010	1010	CE NO ASIGNAR	VELEZ	EPS037		3219460856		15-Oct	Telef.	
	OBSERVACIONES: 1005602053--CUPO ADICIONAL DEL 15-10-2026-QUIROGA ORTIZ ANGY PAOLA-- INSERCION DE MIRENA										
5:40 pm	CC 000001010	1010	CE NO ASIGNAR	VELEZ	EPS037		3219460856		7-Oct	Telef.	
	OBSERVACIONES: PCIENTE ATENDIDA 07 OCT. AUTORIZA DOCTORA FRUTO.. DANIELA AUTORIZA...DIANAS.										

RESUMEN DE LA AGENDA DEL PROFESIONAL [0567] FRUTO QUANT MERIDA HAYDEE

30 cupos	6 citas disponibles	24 citas confirmadas
0 citas incumplidas	6 citas canceladas	0 citas canceladas x prestador

Hora	Identificación	Historia	Nombre del usuario	Direccion	Empresa	1.Vez	Teléfono	Estado	Solicitud		Documento

[0567] FRUTO QUANT MERIDA HAYDEE

Agenda médica del 19 de Octubre de 2026

7:00 am	CC 28438456	CC28438456	OLARTE QUIROGA MARTHA AIDE	PUENTE NACIONAL	RES004		3204944258	Conf	5-Oct	Telef.	FE-456289
	OBSERVACIONES: GINECOLOGIA .. 28438456 CONT.. LL. LA PACIENTE .. PUENTE NACIONAL .. 7022041494 ..DIANAS.										
7:20 am	CC 1101179291	1101179291	CONTRERAS PAEZ DANIELA FERNANDA	PUENTE NACIONAL [	EPS037	1.Vez	3193606933		6-Oct	Telef.	
	OBSERVACIONES: AN-LWHATSAPP - PUENTE NACIONAL PV 321 2484633-- numero sin señal SANTANDER]										
7:40 am	CC 52799384	52799384	ALARCON TORRES OFELIA	SANTA HELENA DEL [	ESS024		3115574017	Conf	7-Oct	Telef.	FE-456305
	OBSERVACIONES: MONICA,,INTRA..52799384..DUVAN SIAUUU..Caso: 22338811...en la fila SANTANDER]										
8:00 am	CC 52799384	52799384	ALARCON TORRES OFELIA	SANTA HELENA DEL [	ESS024		3115574017	Conf	15-Oct	Telef.	FE-456308
	OBSERVACIONES: MONICA,,,INTRA,,,52799384,,DUVAN SIAUUU..Caso: 22338754...0010---SANTANDER]										
8:20 am	CC 1099205169	1099205169	TOVAR PALACIOS NILSY JULIANA	BARBOSA [SANTANDER]	EPS037		3125638621	Conf	10-Oct	Telef.	FE-456341
	OBSERVACIONES: LISED..WSAP.. BARBOSA,.. (INTRA)... 1099205169// CONTROL 0010// N° Autorización: (POS) P016-322222010// 312 5638621** WSAP TARDE--										
8:40 am	CC 1005485115	1005485115	CAMACHO HERNANDEZ JAHAYRA VALENTINA	CENTRO-CL 5 2 75	EPS037		3212481858	Canc	7-Oct	Telef.	
	OBSERVACIONES: MONICA...INTRA.1001.1005485115.CONFIRMA PACIENTE --N° Autorización: (POS) 5315-321341237 -- cancela misma usuario 3212481858 cita doblemente asignada clara										
8:40 am	TI 1096483588	TI1096483588	NOVA CORTES JOHANA LEIDY	LANDAZURI [	EPS037		3105466792	Conf	6-Oct	Telef.	FE-456262
	OBSERVACIONES: MONICA...INTRA,,,5002...TI1096483588,NOVA CORTES JOHANA LEIDY--SANTANDER] Autorización: (POS) P054-327055712..SE LLAMA PACIENTE PARA ASIGNAR CITA NUMERO DE CELULAR APAGADO...										
9:00 am	CC 1005452461	1005452461	RINCON VARGAS YURY CARMENZA	VEREDASAN ISIDRO F.EL	ESS024		3204296893	Conf	15-Oct	Telef.	FE-456343
	OBSERVACIONES: 1005452461 ANGIE 0011 CONTROL (AN-LL. SUCRE) CASO 22627373---ok asistencia										
9:20 am	CC 1101176942	1101176942	REYES CARO DANIELA CAMILA	PUENTE NACIONAL [	ESS024		3228454643	Conf	6-Oct	Telef.	FE-456424
	OBSERVACIONES: MONICA,,,INTRA,,,5002--881432..1101176942 ,,CONFIRMA PACIENTE --SANTANDER] TRAER UN PRESERVATIVO...Caso: 22786376---ok asistencia										
9:40 am	CC 1101176942	1101176942	REYES CARO DANIELA CAMILA	PUENTE NACIONAL [	ESS024		3228454643	Conf	15-Oct	Telef.	FE-456428
	OBSERVACIONES: MONICA,,,INTRA,1030..,1101176942...CONFIRMA PACIENTE ...DOS CUPOS CASO 22786448---19/10/2026 10:20:00...										
10:00 am	CC 1101176942	1101176942	REYES CARO DANIELA CAMILA	PUENTE NACIONAL [	ESS024		3228454643	Conf	15-Oct	Telef.	FE-456428
	OBSERVACIONES: MONICA,,,INTRA,1030..,1101176942...CONFIRMA PACIENTE ...DOS CUPOS CASO 22786448---19/10/2026 10:20:00...										
10:20 am	CC 1002330508	CC1002330508	DIAZ CORREDOR LINA MARIA	VEREDA HATILLO	RES004		3204558197	Conf	19-Oct	Telef.	FE-456367
	OBSERVACIONES: laura - ll- la paciente - velez- foscal - aut : 7052998140 -			CHIPATA							

Hora	Identificación	Historia	Nombre del usuario	Direccion	Empresa	1.Vez	Teléfono	Estado	Solicitud		Documento
10:40 am	CC 1101174560	CC1101174560	ESPEJO RIAÑO LUISA FERNANDA	PUENTE NACIONAL	ESS024		3102099803	Conf	7-Oct	Telef.	FE-456456
	OBSERVACIONES: laura -ll-la paciente - puente - caso *22818595 -ok asistencia										
11:00 am	CC 1101174560	CC1101174560	ESPEJO RIAÑO LUISA FERNANDA	PUENTE NACIONAL	ESS024		3102099803	Conf	7-Oct	Telef.	FE-456456
	OBSERVACIONES: laura -ll-la paciente - puente - caso *22818595 -										
11:20 am	CC 1101174560	CC1101174560	ESPEJO RIAÑO LUISA FERNANDA	PUENTE NACIONAL	ESS024		3102099803	Conf	16-Oct	Telef.	FE-456457
	OBSERVACIONES: laura -ll-lapaiente-- puente *0011* control- cc 1101174560 - luisa espejo - caso *22818663										
11:40 am	CC 63420308	63420308	LOPEZ ROCHA EDILMA	VEREDA CRUCES EL	ESS024		3044164272	Conf	7-Oct	Telef.	FE-456449
	OBSERVACIONES: GINECOLOGIA .. 63420308 .. LL. LA PACIENTE ... EL PEÑON ... 2188502 PENDIANAS.										
12:00 pm	CC 52692724	52692724	MORALES ARDILA LUZ ENEIDA	GUAVATA [SANTANDER]	EPS037		3124082901	Conf	7-Oct	Telef.	FE-456425
	OBSERVACIONES: CLARA-- LL- N° Autorización: (POS) 5315-326903829-- GUAVATA -- P-V 1001--										
12:20 pm	CC 1096482967	1096482967	MOSQUERA ARENIS DORIS ADRIANA	BOLIVAR BARRIO SAN	EPS037	1.Vez	3219411458	Conf	7-Oct	Telef.	FE-456475
	OBSERVACIONES: ardila_ what 2_ eco tv _ N° Autorización: (POS) P054-326553521_ bolivar ANTONIO 9411458										
12:40 pm	CC 1096482967	1096482967	MOSQUERA ARENIS DORIS ADRIANA	BOLIVAR BARRIO SAN	EPS037		3219411458	Conf	7-Oct	Telef.	FE-456478
	OBSERVACIONES: ardila_ control - bolivar -N° Autorización: (POS) 0746-326271755_ trl 3219411458_ what2										
2:00 pm	CC 63434342	63434342	CUBIDES JEREZ CECILIA	CALLE 7 N 5-30	EPS037		3209868447	Canc	15-Oct	Telef.	
	OBSERVACIONES: clara-- ll-- p-v 1001-- N° Autorización: (POS) P054-326351442-- landazuri-- cc 63434342 cubides jerez cecilia - cancela la hija - la vio en ebs en landazuri - laura -										
2:00 pm	DE 27464576	CE27464576	APONTE ESCALONA GENESIS FABIANA	CALLE 13 CON 8	68000		3232270952	Conf	19-Oct	Telef.	FE-456510
	OBSERVACIONES: clara-- intra-- doc jinet-- gestante de 34 semanas-- secretaria salud										
2:20 pm	CC 1097332178	1097332178	ARIZA CARRANZA KAROL AMALIA	VEREDA PAVACHOQUE	EPS037		3112224693	Conf	7-Oct	Telef.	RV-526564
	OBSERVACIONES: MONICA,,,INTRA,,,00151097332178 ..CONFIRMA APCIENTE ...SE LE HABLA GUAYATA CONTROL POS,,PARA EL 17,,PACIENTE MANIFIESTA QUE ESE DIA NO PUEDE ASISTIR--..										
2:40 pm	CC 1096906432	1096906432	LINARES CHACON SOL	CARRERA 6 NO 11 A -69	EPS037	1.Vez	3224647264	Conf	8-Oct	Telef.	FE-456507
	OBSERVACIONES: LISED..LL.. CHIPATA. 1096906432//ECO T.V// N° Autorización: (POS) P016-327177362// SE LE DA INDICACIONES//										
3:00 pm	CC 1096906432	1096906432	LINARES CHACON SOL	CARRERA 6 NO 11 A -69	EPS037		3224647264	Conf	8-Oct	Telef.	FE-456509
	OBSERVACIONES: LISED..LL.. CHIPATA. 1096906432//N° Autorización: (POS) P016-327176369-- (NO 1030)										
3:20 pm	CC 1096485069	1096485069	VALENZUELA MORENO KAREN VANESSA	CLL10 N 5 129 BRR	RES004F	1.Vez	3202648219		8-Oct	Telef.	
	OBSERVACIONES: CERVICOMETRIA (AN- WHATSAPP - BOLIVAR) 320 2648219			NUEVO PORTAL							
3:40 pm	CC 1096485069	1096485069	VALENZUELA MORENO KAREN VANESSA	CLL10 N 5 129 BRR	RES004F		3202648219		16-Oct	Telef.	
	OBSERVACIONES: 1096485069 ANGIE 0011 CONTROL (AN- WHATSAPP - BOLIVAR) NUEVO PORTAL										
4:00 pm	CC 63436663	63436663	SANTAMARIA OSMA AIDA	CARRERA 7 N 11-41	RES0001		3102213760	Conf	16-Oct	Telef.	FE-456550
	OBSERVACIONES: eco pelv. t.v... ponal .. dianas.			KENNEDY							

Hora	Identificación	Historia	Nombre del usuario	Direccion	Empresa	1.Vez	Teléfono	Estado	Solicitud		Documento
4:20 pm	CC 63436663	63436663	SANTAMARIA OSMA AIDA	CARRERA 7 N 11-41 KENNEDY	RES0001		3102213760	Conf	16-Oct	Telef.	FE-456552
	OBSERVACIONES: ginecologia .. ponal .. dianas.										
4:40 pm	CC 1005485115	1005485115	CAMACHO HERNANDEZ JAHAYRA VALENTINA	CENTRO-CL 5 2 75	EPS037		3212481858	Canc	16-Oct	Telef.	
	OBSERVACIONES: MONICA...INTRA.1030.1005485115.CONFIRMA PACIENTE --N° Autorización: (POS) 5315-321341237 //PACIENTE FACTURA ALAS 8:40 DE LA MAÑANA ,,cancela misma usuario 3212481858 cita doblemente asignada clara										
4:40 pm	CC 28034138	28034138	AGUILAR BARRERA CONSUELO	VEREDA SAN ROQUE BOLIVAR	RES004F		3127667800	Conf	19-Oct	Pres.	FE-456535
	OBSERVACIONES: laura - ll- lapaciente - bolivar - aut ok - fomag -										
5:00 pm	TI 1101019525	TI1101019525	SANTANA PEÑA JULIETHA ALEXANDRA	SUCRE	ESS024		3219323243	Conf	16-Oct	Telef.	FE-456561
	OBSERVACIONES: LAURA - LL- LA DOC SUCRE - FALTA 1 CUPO - 22800732 -										
5:20 pm	CC 1192916838	1192916838	LOPEZ GONZALEZ LUISA FERNANDA	SAGRADA FAMILIA CASA	EPS037		3506390269	Conf	7-Oct	Telef.	FE-456564
	OBSERVACIONES: MONICA,,,INTRA,,,1192916838...CONFIRMA PACIENTE ..AUTO--324538126										
5:40 pm	CC 1096618705	1096618705	GONZALEZ RODRIGUEZ ANA MILENA	VEREDA SAN PABLO FC	ESS024		3105781202	Conf	14-Oct	Telef.	RV-526602
	OBSERVACIONES: LISED..INTRA..LA PAZ.. CONTROL POSQX.. 1096618705 // CONTESTO LA PACIENTE Y CONFIRMA.. 3105781202--										

RESUMEN DE LA AGENDA DEL PROFESIONAL [0567] FRUTO QUANT MERIDA HAYDEE

30 cupos	3 citas disponibles	27 citas confirmadas
0 citas incumplidas	3 citas canceladas	0 citas canceladas x prestador

[0567] FRUTO QUANT MERIDA HAYDEE
Agenda médica del 20 de Octubre de 2026

Hora	Identificación	Historia	Nombre del usuario	Direccion	Empresa	1.Vez	Teléfono	Estado	Solicitud	Documento
7:00 am	CC 37670211	37670211	ARIZA CAÑAS CUSTODIA	LANDAZURI [SANTANDER]	EPS037		3214549620	Canc	17-Oct	Telef.
	OBSERVACIONES: correo...dianas./ SE CANCELA CORREO HOSPITAL..LISED									
7:00 am	CC 30205990	30205990	MONCADA HERNANDEZ ALEJANDRINA	BOLIVAR	EPS037		3124871342	Conf	20-Oct	Pres.
	OBSERVACIONES: LISED..CORREO									
7:20 am	CC 28192215	28192215	ROMERO PEÑA MARISOL	JESUS MARIA [SANTANDER]	ESS024		3107928218	Conf	17-Oct	Pres.
	OBSERVACIONES: CORREO...DIANAS.									
7:40 am	CC 27983656	27983656	QUIROGA PALMEZANO OSIRIS	BARRIO ARRAYANES CASA 2	EPS037		3138319493	Conf	17-Oct	Pres. FE-456650
	OBSERVACIONES: CORREO...DIANAS.									
8:00 am	CC 53100497	CC53100497	MORA MENDOZA DIANA MARCELA	VEREDA CENTRO	EPS005		3013145845	Conf	17-Oct	Pres.
	OBSERVACIONES: CORREO..DIANAS.									
8:20 am	CC 1099546039	1099546039	CACERES RODRIGUEZ NARLY VIVIANA	LANDAZURI	EPS037		3104766032	Conf	17-Oct	Pres.
	OBSERVACIONES: CORREO ...DIANAS.									
8:40 am	CC 37695764	37695764	PARRA PARRA LUZ NELLY	LANDAZURI [SANTANDER]	EPS037		3138147609	Conf	17-Oct	Pres.
	OBSERVACIONES: CORREO...DIANAS.									
9:00 am	CC 37670432	37670432	SUAREZ LOZADA CLAUDIA PATRICIA	GUAVARA	EPS037		3107584101	Canc	17-Oct	Telef.
	OBSERVACIONES: CORREO..DIANAS.// por que le llego el periodod									
9:00 am	CC 1104184950	CC1104184950	ORTIZ TORRES ALBA LUCIA	CORRGI CITE BARBOSA	PARTICUL		3123695038	Conf	17-Oct	Telef. FE-456909
	OBSERVACIONES: CORREO ...DIANAS.									
9:20 am	CC 1005362090	1005362090	BARBOSA CORTES LINDA LUCIA	BARRIO VILLA LICIA	EPS037		3227760099	Conf	20-Oct	Pres.
	OBSERVACIONES: ardila_ correo _ colpo									
9:40 am	CC 37696245	37696245	RODRIGUEZ GALINDO MARIA ELISA	LANDAZURI [SANTANDER]	PARTICUL		3136595674	Conf	17-Oct	Pres.
	OBSERVACIONES: CORREO...DIANAS.									
10:00 am	CC 1097994031	1097994031	FONTECHA ARDILA ANDREA	LANDAZURI [SANTANDER]	PARTICUL		3205692922	Conf	17-Oct	Pres.
	OBSERVACIONES: CORREO...DIANAS.									
10:20 am	CC 1077112034	1077112034	AVENDAÑO AREVALO JAZMIN ADRIANA	PUENTE NACIONAL [SANTANDER]	RES004		3204686341	Conf	17-Oct	Pres. FE-456832
	OBSERVACIONES: CORREO..DIANAS.									
10:40 am	CC 28436973	28436973	ARIZA DE ARIZA EULALIA	SUCRE CENTRO	ESS024		3112006752	Conf	17-Oct	Telef.
	OBSERVACIONES: VULVOSCOPIA... CORREO..DIANAS.									

Hora	Identificación	Historia	Nombre del usuario	Direccion	Empresa	1.Vez	Teléfono	Estado	Solicitud		Documento
11:00 am	CC 63436929	63436929	FONTECHA ARIZA CLAUDIA RUBIELA	VELEZ	EPS037		3133918565	Canc	17-Oct	Telef.	
	OBSERVACIONES: CORREO...DIANAS.cancela doc jinet paciente en ventanilla porque se siente malita con mareo y demas clara										
11:00 am	CC 1101018630	1101018630	MORENO QUIROGA ADRIANA VALENTINA	VDA PARAMO SETR QUEBRADA NEGRA	ESS024		3045322145	Conf	20-Oct	Pres.	FE-460278
	OBSERVACIONES: ardila _ jefe alba										
11:20 am	CC 63370533	CC63370533	MATEUS PEREZ NELLY ALEGRIA	BABRBOSA SANTANDER	EPS037		3209133594	Conf	17-Oct	Pres.	
	OBSERVACIONES: CORREO...DIANAS.										
11:40 am	CC 1097639629	1097639629	MEDINA MENDEZ ESTHER JAIR	GUEPSA [SANTANDER]	EPS037		3042492642	Conf	17-Oct	Pres.	
	OBSERVACIONES: CORREO.. DIANAS.										
2:00 pm	CC 52009181	CC52009181	SAENZ MERCHAN MARIA GLORIA	PUENTE NALCIONAL	ESS024		3213535017	Conf	17-Oct	Pres.	
	OBSERVACIONES: CORREO...DIANAS.										
2:20 pm	CC 1007678682	1007678682	HURTADO MATEUS VALENTINA	VDA LOS GUAYABOS	PARTICUL		3227246784	Conf	17-Oct	Telef.	FE-456898
	OBSERVACIONES: CORREO..DIANAS.										
2:40 pm	CC 1095484101	1095484101	PINEDA RODRIGUEZ NANCY LILIANA	FLORIAN VD LA VOLTIADA	EPS037		3116997835	Conf	17-Oct	Pres.	
	OBSERVACIONES: CORREO..DIANAS.										
3:00 pm	CC 28414359	28414359	TOLOZA ARCINIEGAS GABRIELA	BARBOSA [SANTANDER]	EPS037		3143032687	Conf	20-Oct	Pres.	
	OBSERVACIONES: jefe alba solicita asignacion urgente										
3:20 pm	CC 28438248	28438248	MEDINA ARDILA EMILDA MARIA	CORREG SABANA GRANDE [SANTA	ESS024		3125672158	Canc	17-Oct	Pres.	
	OBSERVACIONES: CORREO..DIANAS.// cancela doc yineht manifestando audio a la jefe alba segun dice la paciente // doc yineht tel 3233914100_ aa										
3:20 pm	CC 63434342	63434342	CUBIDES JEREZ CECILIA	CALLE 7 N 5-30	EPS037		3102283389	Conf	20-Oct	Pres.	
	OBSERVACIONES: ardila_ intra - doc yineht _ landazuri _VULVOSCOPIA (indica jefe alba asignar con la doc yineht)_ N° Autorización: (POS) P054-328120415										
3:40 pm	CC 37697455	37697455	HERRENO GUIZA TEMILDA	LANDAZURI [SANTANDER]	EPS037		3104954752	Conf	17-Oct	Pres.	
	OBSERVACIONES: CORREO..DIANAS.										
4:00 pm	CC 52785639	52785639	PEÑA NURY PATRICIA	BARBOSA	RES004		3106095808	Conf	17-Oct	Pres.	FE-456922
	OBSERVACIONES: CORREO..DIANAS.										
4:20 pm	CC 1101753326	1101753326	DUARTE VELASCO LILIA	VEREDA EJIDOS	RES004		3213370295	Conf	17-Oct	Pres.	FE-456956
	OBSERVACIONES: CORREO...DIANAS.										
4:40 pm	CC 1005130828	1005130828	PARRA TELLEZ YEIMY ALEXANDRA	FLORIAN	EPS037		3227349046		17-Oct	Pres.	
	OBSERVACIONES: CORREO..DIANAS.										
5:00 pm	CC 27961039	27961039	AMADO CRUZ MARIA CELMIRA	AGUADA [SANTANDER]	EPS037		3042198074	Conf	20-Oct	Pres.	
	OBSERVACIONES: ardila_ cupo adicional _ indica la jefe alba (me manifiesta la doctora yineht)										

RESUMEN DE LA AGENDA DEL PROFESIONAL [0567] FRUTO QUANT MERIDA HAYDEE

25 cupos	1 citas disponibles	24 citas confirmadas
0 citas incumplidas	4 citas canceladas	0 citas canceladas x prestador

Hora	Identificación	Historia	Nombre del usuario	Direccion	Empresa	1.Vez	Teléfono	Estado	Solicitud		Documento

[0567] FRUTO QUANT MERIDA HAYDEE

Agenda médica del 21 de Octubre de 2026

7:00 am	CC 63436355	63436355	DIAZ MENESES LUZ SANDRA	CALLE 9A N 5A-34	EPS005		3173764400	Canc	13-Oct	Telef.	
OBSERVACIONES: MONICA,,,INTRA,,,63436355 ..CONFIRMA PACIENTE SE LE INDICA TRAER PRESERVATIVO...- canecla la paciente ella no tiene orden y tampoco autorizacion - laura											
7:00 am	CC 26970418	CC26970418	CASTELLANO BARRIOS EMILCE ELENA	VEREDA PLATANALF LA	EPS037		3135241038	Conf	19-Oct	Telef.	FE-457012
OBSERVACIONES: monica..ll,,5002..881401,CC26970418 ,gestora nuev eps,,auto..327982658,SENA indica traer presevativo.. ok asistencia											
7:20 am	CC 1097991752	1097991752	GOMEZ RAMIREZ LUISA FERNANDA	VEREDA CHOROLO	EPS037		3244181758	Conf	8-Oct	Pres.	FE-457034
OBSERVACIONES: ardila_ what2_ tel 324 4181758_ cervicometria _ULTRASONOGRAFIA PELVICA GINECOLOGICA TRANSVAGINAL + (POS) P054-322951222-- no se confirma numeros no respondan								N° Autorización:			
7:40 am	CC 63420103	63420103	FORERO HERNANDEZ HIMELDA	EL PENON VEREDA	ESS024		3170564891	Conf	8-Oct	Telef.	FE-456998
OBSERVACIONES: AN- WHATSAPP - PEÑON CONTROL CASO 22219577-317 0560762-- ok asistencia --											
8:00 am	TI 1101178217	1101178217	GORDILLO ARIZA DULCE SOFIA	PUENTE NACIONAL [	ESS024	1.Vez	3107781522	Conf	6-Oct	Telef.	FE-457114
OBSERVACIONES: ECO PELVICXA TRANSABDOMINAL (AN- WHATSAPP - PUENTE NACIONAL SANTANDER ok asistencia											
8:20 am	TI 1101178217	1101178217	GORDILLO ARIZA DULCE SOFIA	PUENTE NACIONAL [	ESS024	1.Vez	3107781522	Conf	6-Oct	Telef.	FE-457117
OBSERVACIONES: AN- WHATSAPP - PUEENTE NACIONAL PV CASO 21708914 - 315 7121266 SANTANDER ok asistencia											
8:40 am	CC 28414037	CC28414037	BARBOSA ZUÑIGA LINA ROSA	SANTA HELENA	ESS024		3134471709	Conf	6-Oct	Telef.	FE-457060
OBSERVACIONES: clara-- ll-- p-v-- Caso: 21450952-- 1001--santa helena-- ok asistencia											
9:00 am	CC 63420027	63420027	DIAZ MENDOZA MARIA ANAELES	EL PEÑON [SANTANDER	ESS024		3181050179	Conf	29-Sep	Telef.	FE-457080
OBSERVACIONES: GINECOLOGIA .. 63420027 CONT.. WHAT2. 311 8934552 ... EL PEÑON] 22552729..DIANAS.-- ok asistencia											
9:20 am	CC 63438284	63438284	MENDOZA DUARTE LUZ MARY	SECTOR 11 DE MARZO	ESS024		3202138978	Conf	20-Oct	Telef.	FE-457134
OBSERVACIONES: laura -wapp- el peñon - caso 22539006 - coosalud caida - @pis6308 -cc 63438284 - luz mendoza - control --ok asistencia											
9:40 am	CC 28191976	28191976	RUIZ LEGUIZAMON YOLANDA	VEREDA CABRERA BAJA	ESS024		3136945789	Conf	8-Oct	Telef.	FE-457122
OBSERVACIONES: 28191976 ANGIE 0010 CONTROL (AN- CORREO - JESUS MARIA CONTROL CASO 22164981)-- ok asistencia											
10:00 am	CC 1192727264	CC1192727264	NOVOA VERGARA MARLENE JUDITH	BARRIO NUEVO	EPS037		3134253313	Conf	19-Oct	Telef.	RV-526983
OBSERVACIONES: MONICA,,INTRA,0015--,1192727264--NOVA VERGARA MARLENE JUDITH HORIORMA PACIENTE -- no se confirma no contestan los numeros											
10:20 am	CC 20456378	CC20456378	CLAVIJO PATIÑO NELLY AMPARO	BARRIO SANTA CRUZ	ESS024		3204118227	Conf	20-Oct	Telef.	FE-457127
OBSERVACIONES: GINECOLOGIA ... 20456378 CONT... CLAVIJO PATIÑO NELLY AMPARO FLORIDWHAT2.. 320 4118227 .. FLORIAN ... DIANAS. ok asistencia											

Hora	Identificación	Historia	Nombre del usuario	Direccion	Empresa	1.Vez	Teléfono	Estado	Solicitud		Documento
10:40 am	CC 27961135	27961135	MONCADA TRASLAVIÑA ESPERANZA	VDA CENTRO FI EL	EPS037		3214278343	Conf	21-Oct	Telef.	RV-526933
	OBSERVACIONES: MONICA,,INTRA,,0015--27961135..MONCADA TRANSLAVIÑA ESPERANZA ANTERIOR 3214278343..CONFIRMA APACIENTE										
11:00 am	CC 1101174725	CC1101174725	VILLAMIL PARRA ANGIE NATALIA	VEREDA PARA MIRA	ESS024		3138392163	Conf	21-Oct	Telef.	FE-457157
	OBSERVACIONES: MONICA,,LL,,1101174725.CONFIRMA PACIENTE ...Caso: 22508577//0010//ANTES DE FACTURAR VERIFICAR SI ES CONTROL DE EMBARAZADA POR FAVOR,,GRACIAS--										
11:20 am	CC 1098170870	1098170870	GONZALEZ FAJARDO KAREN DAYANA	VEREDA TENDIDOS	ESS024		3228558793	Incump	21-Oct	Telef.	
	OBSERVACIONES: MONICA...INTRA...0015..1098170870---GONZALEZ FAJARDO KAREN DAYANA--TEL..3228558793 CONFIRMA TIO--										
11:20 am											
11:40 am	CC 1096484893	1096484893	SERRANO DUARTE YOMERY	VEREDA SAN ROQUE	EPS037		3133712513		6-Oct	Telef.	
	OBSERVACIONES: MONICA,,,INTRA,,,0015...1096484893..SERRANO DUARTE YOMERY--SE LLAMA PACIENTSE PARA SIGNAR CONTROL POS Y NO RESPONDE-- numero no responde										
12:00 pm	CC 1099209316	1099209316	CARO SANCHEZ LADY JULIANA	CR 5 12-36 B. SAMAN	EPS037		3224762903	Conf	6-Oct	Telef.	RV-527037
	OBSERVACIONES: MONICA,,LL,,0015..1099209316..CARO SANCHEZ LADY JULIANA..SE LLAMA APCIENTE EN REPETIDAS OCASIONES PARA ASIGNAR(CONTROL POS) ok asistencia 3224762903										
12:20 pm	CC 1096906256	1096906256	OLAVE CASTILLO FABIOLA	CHIPATA CENTRO	EPS037		3224580016	Conf	6-Oct	Telef.	RV-527041
	OBSERVACIONES: MONICA..INTRA,,0015,,1096906256OLAVE CASTILLO FABIOLA--TEL--3114580016--CONFIRMA PACIENTE .. 21/10/2026 12:20:00 -- ok asistencia esposo										
12:40 pm	CC 1096484582	CC1096484582	ROMERO MONCADA DURLEY DAYANA	BOLIVAR	ESS024		3144931377	Conf	6-Oct	Telef.	RV-527064
	OBSERVACIONES: MONICA..INTRA,,0015--CC1096484582 ROMERO MONCADA DURLEY DAYANA..CONFIRMA PACIENTE -- 21/10/2026 12:40:00-- ok asistencia										
2:00 pm	DE 27216793	DE27216793	MARTINEZ VARGAS BRIETMAR	BARRIO PALENQUE	68000		3157308244	Conf	6-Oct	Telef.	FE-457289
	OBSERVACIONES: MONICA..INTRA...0015...DE27216793..MARTINEZ VARGAS BRIETMAR..SE LLAMA PACIENTE -- ok asistencia										
2:20 pm	CC 1005624279	1005624279	SOLANO SOSA NICOLE MICHEL	VEREDA LOS GUAYABOS	EPS037		3181181764	Conf	6-Oct	Telef.	RV-527116
	OBSERVACIONES: MONICA,,,INTRA,,,0015..1005624279,,SOLANO SOSA NICOLLE...CONFIRMA LA MAMA..3203351103--ok asistencia -- 3181181764										
2:40 pm	CC 1102518043	1102518043	MATEUS ARIZA MARIA FERNANDA	CARRERA 5 12A -20	RES004		3011089329	Conf	7-Oct	Telef.	FE-457296
	OBSERVACIONES: clara-- ll-- aut 7022180595--ok asistencia			VILLA CAMPES							
3:00 pm	CC 1102518043	1102518043	MATEUS ARIZA MARIA FERNANDA	CARRERA 5 12A -20	RES004		3011089329	Conf	7-Oct	Pres.	FE-457296
	OBSERVACIONES: clara-- ll-- aut 7022180595--gestante-- ok asistencia			VILLA CAMPES							
3:20 pm	CC 1102518043	1102518043	MATEUS ARIZA MARIA FERNANDA	CARRERA 5 12A -20	RES004		3011089329	Conf	20-Oct	Telef.	FE-457298
	OBSERVACIONES: clara-- ll-- aut 7022180595cc 1102518043 mateus ariza maria fernanda-Vi[illegible]AMPES se le dan dos cupos no ha venido como gestante a citas de ginecologia-- ok asistencia										
3:40 pm	CC 1102518043	1102518043	MATEUS ARIZA MARIA FERNANDA	CARRERA 5 12A -20	RES004		3011089329	Conf	20-Oct	Telef.	FE-457298
	OBSERVACIONES: clara-- ll-- aut 7022180595cc 1102518043 mateus ariza maria fernanda-Vi[illegible]AMPES nunca se le dan dos cupos no ha venido como gestante a citas -- ok asistencia										

Hora	Identificación	Historia	Nombre del usuario	Direccion	Empresa	1.Vez	Teléfono	Estado	Solicitud		Documento
4:00 pm	CC 28177620	28177620	MARIN MATEUS ALBA LUCIA	GUAVATA	EPS037		3187866189	Canc	8-Oct	Telef.	
	OBSERVACIONES: MONICA,,,INTRA,,,28177620..MARIN MATEUS ALBA LUCIA..AUTO..315319138545..CANCELA CITA ESTA MAL AUTORIZADA..										
4:00 pm	CC 1101757065	1101757065	PARDO ESTANISLAO ANYI XIOMARA	CARRERA 2 A N 12-64	RES004		3185068748	Canc	8-Oct	Telef.	
	OBSERVACIONES: MONICA,,,INTRA,,,5002--1101757065 YINA SIAUUU...AUTO..7051923776// se cancela por que se va atender el 10-10-2026 --Lised										
4:00 pm	PT 1439237	PT1439237	CHAPELIN ORTIZ BRITCELYS ALEJANDRA	CARRERA 2	PARTICUL		3137895675	Conf	13-Oct	Telef.	FE-457327
	OBSERVACIONES: CLARA-- LL-- PARTICULAR LA ECOGRAFIA-- ok asistencia			TRANSVERSAL 1 CASA 1							
4:20 pm	CC 1101757065	1101757065	PARDO ESTANISLAO ANYI XIOMARA	CARRERA 2 A N 12-64	RES004		3185068748	Canc	8-Oct	Telef.	
	OBSERVACIONES: MONICA,,,INTRA,,,0010..1101757065...YINA SIAUUU,,,AUTO--7022161334se cancela por que se va atender el 10-10-2026 --Lised										
4:20 pm	PT 1439237	PT1439237	CHAPELIN ORTIZ BRITCELYS ALEJANDRA	CARRERA 2	PARTICUL		3137895675	Conf	13-Oct	Pres.	FE-457326
	OBSERVACIONES: CLARA-- LL--CONTROL 0010--ok asistencia			TRANSVERSAL 1 CASA 1							
4:40 pm	CC 1004903411	CC1004903411	PARADA LIZCANO MAYERLY	VEREDA LA DOCTRINA	EPS037	1.Vez	3204877618	Incum p	9-Oct	Telef.	
	OBSERVACIONES: AN- WHASTAPP - VELEZ PV 320 4877618-- ok asistencia			VELEZ							
4:40 pm											
5:00 pm	CC 63437470	63437470	REYES BALLESTEROS CLARA GIOVANNA	CARRERA 3 A N 11-34	RES004		3132960969	Conf	9-Oct	Telef.	FE-457340
	OBSERVACIONES: ardila_ ll_ eco tv _ 7052408561_ exp hrv_velez_ se le indica traer un presevativo-- ok asistencia										
5:20 pm	CC 37627040	37627040	GOMEZ GOMEZ FLORALBA	JESUS MARIA VEREDA	ESS024		3108039484	Conf	13-Oct	Telef.	FE-457251
	OBSERVACIONES: GINECOLOGIA .. 37627040 .. CONT.. WHAT. 310 8039484 .. JESUS MARIA VEREDA . DIANAS. no se confirma numeros no responden										
5:40 pm	CC 000001010	1010	CE NO ASIGNAR	VELEZ	EPS037		3219460856		20-Oct	Telef.	
	OBSERVACIONES: 1101019525 - paaciente atendido 19/10/2026										

RESUMEN DE LA AGENDA DEL PROFESIONAL [0567] FRUTO QUANT MERIDA HAYDEE

30 cupos	4 citas disponibles	26 citas confirmadas
2 citas incumplidas	4 citas canceladas	0 citas canceladas x prestador

Hora	Identificación	Historia	Nombre del usuario	Direccion	Empresa	1.Vez	Teléfono	Estado	Solicitud		Documento

[0567] FRUTO QUANT MERIDA HAYDEE

Agenda médica del 22 de Octubre de 2026

7:00 am	TI 1096483710	1096483710	CABANZO CEPEDA DANNIA SOFIA	VEREDA TENDERALES	ESS024		3108125020	Conf	9-Oct	Telef.	FE-457366
	OBSERVACIONES: ardila_ what2_ bolivar _ tel @JhonF31_ p.v_ Caso: 22081350--numeros no responden										
7:20 am	CC 63436887	63436887	PARDO PARDO LIGIA	MIRABUENO FCA	EPS005	1.Vez	3202759297	Conf	29-Sep	Telef.	FE-457408
	OBSERVACIONES: ECO TRANSVAGINAL (AN-LL. CHIPATA) PACIENTE REFIERE QUE NO SE LE PUDO COLOCAR EL DISPOSITIVO MIRENA-- ok										
7:40 am	CC 1097991752	1097991752	GOMEZ RAMIREZ LUISA FERNANDA	VEREDA CHOROLO	EPS037	1.Vez	3244181758		9-Oct	Telef.	
	OBSERVACIONES: CERVICOMETRIA (AN- WHATSAPP - LANDAZURI) 324 4181758numeros uno responde y el otro apagado										
8:00 am	TI 1098171062	1098171062	GONZALEZ GONZALEZ NAJHARITH XIOMARA	EL PEÑON [SANTANDER	ESS024		3206365485	Conf	2-Oct	Telef.	FE-457479
	OBSERVACIONES: laura .wapp- el peñpn - caso *22658395 -ULTRASONOGRAFIA OBSTETRICA CON PERFIL BIOFISICO + ok asistencia - 320 6365485										
8:20 am	TI 1098171062	1098171062	GONZALEZ GONZALEZ NAJHARITH XIOMARA	EL PEÑON [SANTANDER	ESS024		3206365485	Conf	2-Oct	Telef.	FE-457479
	OBSERVACIONES: laura .wapp- el peñpn - caso *22658395 -ULTRASONOGRAFIA OBSTETRICA CON PERFIL BIOFISICO + ok aisitencia - 320 6365485										
8:40 am	TI 1098171062	1098171062	GONZALEZ GONZALEZ NAJHARITH XIOMARA	EL PEÑON [SANTANDER	ESS024		3206365485	Conf	21-Oct	Telef.	FE-457481
	OBSERVACIONES: laura - wapp- el peñon - *0011* control- ti 1098171062 - najharith gonzalez - caso *22658462 - 320 6365485 - ok asistencia										
9:00 am	CC 63370900	63370900	ROMERO RAMIREZ FLOR LILIA	LA BELLEZA [SANTANDER	ESS024		3209073896	Conf	2-Oct	Telef.	FE-457465
	OBSERVACIONES: ECO. PELV. TV ... WHAT2.. 310 2359638 .. LA BELLEZA ... 22000115 ..DIANAS ok asistencia										
9:20 am	CC 63370900	63370900	ROMERO RAMIREZ FLOR LILIA	LA BELLEZA [SANTANDER	ESS024		3209073896	Conf	21-Oct	Telef.	FE-457472
	OBSERVACIONES: GINECOLOGIA 63370900 CONT.. ROMERO RAMIREZ FLOR LILIA .... WHATSAPP 3102359638 .. LA BELLEZA ... 22000509..DIANAS -- ok asistencia										
9:40 am	CC 1099211100	CC1099211100	ARDILA TIRADO JENNY PAOLA	VEREDA CRISTALES	EPS037		3215565554	Conf	21-Oct	Telef.	RV-527269
	OBSERVACIONES: MONICA,,,INTRA,,,CC1099211100..0015.ARDILA TIRADO JENNY PAOLA CONFIRMA SU MAMA..ok										
10:00 am	CC 1152466039	CC1152466039	FONSECA GUITIERREZ ASTRID CAROLINA	BARRIO LAS BRISAS	EPS037		3143920538	Conf	7-Oct	Telef.	FE-457514
	OBSERVACIONES: MONICA..INTRA.CC1152466039..FONSECA GUTIERREZ ASTRID CAROLINA--CONFIRMA ESPOSO SE LE INDICAW AUTORIZAR---ok asistencia										
10:20 am	CC 1007112614	CC1007112614	CHAMORRO ROHENES SHIRLY MORAIMA	CL 6 CR 6 CASA 22	EPS037		3212522830	Conf	7-Oct	Telef.	RV-527257
	OBSERVACIONES: MONICA,,INTRA,,0015--CC1007112614..CHAMORRO ROENES SHIRLY..SE ENVIA AUDIO PARA CONFIRMAR CONTROL POS,,ok asistencia										
10:40 am	CC 1096618551	1096618551	GONZALEZ PARDO YULI PAOLA	VEREDA CASAS BLANCAS	ESS024		3106094268	Conf	21-Oct	Telef.	FE-457565
	OBSERVACIONES: GINECOLOGIA ... 1096618551 . PV.. WHAT2. @yulipaola.gonzalez.1 ... GONZALEZ PARDO YULY PAOLA ... LA PAZ.. 22613872..DIANAS. ok asistencia										

Hora	Identificación	Historia	Nombre del usuario	Direccion	Empresa	1.Vez	Teléfono	Estado	Solicitud		Documento
11:00 am	CC 1096482139	1096482139	VARGAS MORENO MAYERLY	BOLIVAR	EPS037		3124028248	Conf	5-Oct	Telef.	FE-457456
	OBSERVACIONES: clara-- ll- p-v-1001-- ° Autorización: (POS) 0746-326250513-- bolivar-- ok										
11:20 am	CC 28038247	28038247	DUARTE PEÑA SILVIA ROSA	EL PENON [SANTANDER	ESS024		3132101686	Conf	21-Oct	Telef.	FE-457601
	OBSERVACIONES: laura - ll - la sobrina - el peñon *0010* control- cc 28038247 - silvia duarte - caso *22831004-- ok asistencia										
11:40 am	CC 28038099	28038099	OLACHICA DE RIVERA LILIA	BARBOSA [SANTANDER]	EPS037		3174686735	Conf	8-Oct	Telef.	FE-457564
	OBSERVACIONES: clara-- ll- N° Autorización: (POS) P016-327082948-- barbosa--ok asistencia										
11:40 am	CC 28038099	28038099	OLACHICA DE RIVERA LILIA	BARBOSA [SANTANDER]	EPS037		3174686735	Conf	8-Oct	Telef.	FE-457564
	OBSERVACIONES: clara-- ll- N° Autorización: (POS) P016-327082948-- barbosa--ok asistencia										
12:00 pm	CC 28038099	28038099	OLACHICA DE RIVERA LILIA	BARBOSA [SANTANDER]	EPS037		3174686735	Conf	8-Oct	Telef.	FE-457567
	OBSERVACIONES: clara-- ll-N° Autorización: (POS) P016-327084160-- barbosa-- ok										
12:20 pm	CC 1005340877	1005340877	MARTINEZ TORRES LORENA	BARBOSA	EPS037		3208539812	Conf	8-Oct	Telef.	FE-457632
	OBSERVACIONES: GINECOLOGIA ... 1005340877 .. CONT... LL. LA PACIENTE ... GUAVATA ... (POS) 5315-327362248 ...DIANAS.-- no se confirma un numero no disponible y el otro apagado										
12:40 pm	CC 28306338	CC28306338	PARRA BOHORQUEZ MARIA SILVIA	ASILO ASN JOSE PUENTE	ESS024	1.Vez	3115791921	Conf	7-Oct	Telef.	FE-457556
	OBSERVACIONES: ardila- p.v_ puente nacional _ what2_ tel 313 8276540_ Caso: 22804612-Nak asistencia										
2:00 pm	CC 1099213195	1099213195	CASTRO QUIROGA ALISON DANIELA	CALLE 14 A N 8A-59	RES004		3228595416	Conf	21-Oct	Telef.	FE-457657
	OBSERVACIONES: laura - ll-lapaciente - barbosa- *0010* control- cc 1099213195 - alison castro - TRAPICO cal - aut : 7022139347 -- ok asistencia										
2:20 pm	CC 28178137	28178137	ARIZA GARCIA ANA JULIETH	GUAVATA CALLE 3 N 4-56	EPS037		3102966041	Conf	21-Oct	Telef.	FE-457672
	OBSERVACIONES: ECO Y GINECO ... 28178137 ... ANA JULIETH ARIZA ... 3102966041 ..aut PIAR643619. OJO FALTAN DATOS NO LOS TIENE A LA MANO DIANAS. ok asistencia										
2:40 pm	CC 28178137	28178137	ARIZA GARCIA ANA JULIETH	GUAVATA CALLE 3 N 4-56	EPS037		3102966041	Conf	21-Oct	Telef.	FE-457675
	OBSERVACIONES: ECO Y GINECO ... 28178137 ... ANA JULIETH ARIZA ... 3102966041 ...aut PIAR644454 OJO FALTAN DATOS NO LOS TIENE A LA MANO DIANAS. ok asistencia										
3:00 pm	CC 1097332734	1097332734	CAMACHO ESPITIA YEIMY CATHERINE	VEREDA PUENTES Y	EPS037		3232078215	Conf	8-Oct	Telef.	FE-457676
	OBSERVACIONES: MONICA,,,INTRA,,1001--CAMACHO ESPITIA YEIMY CATHERINE..1097332734-Ana 106 números timbran no responden										
3:20 pm	CC 1097333256	1097333256	ARDILA GRANADOS KAREN YELITZA	GUAVATA	EPS037		3204111308	Conf	8-Oct	Telef.	FE-457706
	OBSERVACIONES: monica..intra,,1097333256-confirma paciente ..22/10/2026 15:20:00numeros apagado y el otro no esta en servicio no se confirma										
3:40 pm	CC 1004094551	CC1004094551	SANTANA TOLOZA LICETH	LA BELLEZA BARRIO	ESS024		3189867268	Conf	13-Oct	Telef.	FE-457648
	OBSERVACIONES: MONICA .WAP-2-.1030.CC1004094551...TEL...323 2093482---CASO..22851461.-- ok asistencia										
4:00 pm	CC 1004094551	CC1004094551	SANTANA TOLOZA LICETH	LA BELLEZA BARRIO	ESS024		3189867268	Conf	13-Oct	Telef.	FE-457648
	OBSERVACIONES: MONICA .WAP-2-.1030.CC1004094551...TEL...323 2093482---CASO..22851461.ok asistencia										

Hora	Identificación	Historia	Nombre del usuario	Direccion	Empresa	1.Vez	Teléfono	Estado	Solicitud		Documento
4:20 pm	CC 63498500	63498500	REY NUÑEZ LAURA YANETH	CARRERA 3A N 11-41	RES004		3112646042	Conf	14-Oct	Telef.	FE-457698
	OBSERVACIONES: GINECOLOGIA .. 63498500 . CONT.. WHAT. 311 2646042 ... VELEZ...DIANAS.ok asistencia										
4:40 pm	CC 1098675920	CC1098675920	MATEUS PINILLA MONICA PATRICIA	KR 6 7 18 LANDAZURI	EPS037		3142319760	Conf	14-Oct	Telef.	FE-457721
	OBSERVACIONES: MONICA,,WAP.2.5002,,881401.CERVICOMETRIA,,AUTO 324508829,,CC1098675920..TEL,,314 2319760.. SE LLAMAPACIENTE PARA INFORMARLE QUE SE LE REASIGNO LA CITA Y NO RESPONDE SE LE ENVIA RECORDATORIO VIA WAPPSS ok asistencia										
5:00 pm	CC 1098675920	CC1098675920	MATEUS PINILLA MONICA PATRICIA	KR 6 7 18 LANDAZURI	EPS037		3142319760	Conf	14-Oct	Telef.	FE-457723
	OBSERVACIONES: monica,,,wap.2.0011..1098675920.MATEUS PINILLA MONICA PATRICIA.AUTO 3142453..plataforma caida.. ok aistencia										
5:20 pm	CC 1098170476	1098170476	GONZALEZ GUIZA JERLY	VEREDA LOS TENDIDOS	ESS024		3102250816	Conf	15-Oct	Telef.	FE-457724
	OBSERVACIONES: MONICA,,,WAQPP..2..5002--881401,,CERVICOMETRIA,,Caso: 22943032 ,,Se le indica al paciente que debe traer un preservativo el día de la cita. SE LLAMA PACIENTE Y CONFIRMA CITA un numeros fuera de servicio y el otro sin señal no se confirma										
5:40 pm	CC 28478879	28478879	SANTAMARIA ARIZA ANA INES	CALLE 12 N 4E-31	EPS037		3134758529	Conf	21-Oct	Telef.	FE-457720
	OBSERVACIONES: GINECOLOGIA .. 28478879 .. CONT... LL. FAMILIAR ALBA ...DIANAS.ok asistencia										

RESUMEN DE LA AGENDA DEL PROFESIONAL [0567] FRUTO QUANT MERIDA HAYDEE

31 cupos	1 citas disponibles	30 citas confirmadas
0 citas incumplidas	0 citas canceladas	0 citas canceladas x prestador

[0567] FRUTO QUANT MERIDA HAYDEE
Agenda médica del 23 de Octubre de 2026

Hora	Identificación	Historia	Nombre del usuario	Direccion	Empresa	1.Vez	Teléfono	Estado	Solicitud	Documento
7:00 am	CC 63438152	63438152	GONZALEZ ANA MILENA	VEREDA LOS GUAYABOS	RES004		3102841182	Conf	13-Oct	Telef. FE-457806
OBSERVACIONES: MONICA...WA.P2..1001..PACIENTE NO EMBARAZADA--CC.63438152..tel310 2841182...auto okey---numeros no contestan ni los del targetero										
7:20 am	CC 1005452073	1005452073	QUIROGA PEÑA ANGIE LILIANA	CENTRO	ESS024		3161878134	Conf	13-Oct	Telef. FE-457796
OBSERVACIONES: clara-- ll-- Caso: 22888560-- p-v-- sucre-- gestante de 8 semanas --ok asistencia										
7:40 am	CC 1005452073	1005452073	QUIROGA PEÑA ANGIE LILIANA	CENTRO	ESS024		3161878134	Conf	22-Oct	Telef. FE-457798
OBSERVACIONES: clara-- ll-- Caso: 22889273-- p-v1030-- gestante de 8 semanas-- sucre -- cc 1005452073 quiroga pineda angie liliana ok aisitencia										
8:00 am	CC 1005452073	1005452073	QUIROGA PEÑA ANGIE LILIANA	CENTRO	ESS024		3161878134	Conf	22-Oct	Telef. FE-457798
OBSERVACIONES: clara-- ll-- Caso: 22889273-- p-v1030-- gestante de 8 semanas-- sucre -- cc 1005452073 quiroga pineda angie liliana ok asistencia										
8:20 am	CC 63436663	63436663	SANTAMARIA OSMA AIDA	CARRERA 7 N 11-41 KENNEDY	RES0001		3102213760	Canc	9-Oct	Telef.
OBSERVACIONES: clara---- ll-- ponal-- aut 13095254--se le dan indicaciones-- CANCELA G.										
8:20 am	CC 1005303334	1005303334	VARGAS MORENO CAMILA ALEJANDRA	EL PENON [SANTANDER	ESS024		3124527932	Conf	16-Oct	Telef. FE-457852
OBSERVACIONES: MONICA,,WAP..2..0011..1005303334 .SUPERVISION DE EMBARAZO DE ALTO RIESGO,312 4527932-- ok asistencia										
8:40 am	CC 63436663	63436663	SANTAMARIA OSMA AIDA	CARRERA 7 N 11-41 KENNEDY	RES0001		3102213760	Canc	9-Oct	Telef.
OBSERVACIONES: - clara-- ll-- ponal-- aut 13095328--control 0010--										
8:40 am	CC 1097994722	1097994722	AGUILAR IBAGUE MONICA ALEJANDRA	CALLE 9 NUMERO 5 11	EPS037		3208382443	Canc	16-Oct	Telef.
OBSERVACIONES: clara-- ll- N° Autorización: (POS) P054-328100244 -- gestante -- 9 semanas de gestancion--cancela la misma usuaria pago particular 3208382443 clara										
8:40 am	CC 1098170950	1098170950	PARDO PARDO JENNIFER	BARBOSA	ESS024		3138854750	Conf	22-Oct	Telef. FE-457922
OBSERVACIONES: clara-- intra-- Caso: 23177384 -- barbosa-- gestante 8 semanas mas o menos -- portabilidad-- ok asistencia										
9:00 am	CC 28414211	28414211	MENDOZA MATEUS NIEVES	SANTA HELENA DEL OPON	ESS024		3137776419	Conf	22-Oct	Telef. FE-457779
OBSERVACIONES: laura -ll- la hija - santahelna- *0010* control- cc 28414211 - nieves mendoza - por viaticos - caso *22645945 -										
9:20 am	CC 23701787	CC23701787	RUIZ CARO BLANCA MARIA	EL PENON VEREDA BAJO	EPS017		3124647884	Conf	22-Oct	Telef. FE-457983
OBSERVACIONES: LAURA - LL- LA PACIENTE - EL PEÑON - *1001*P.V- CC 23701787 - BLANCA RUIZ - CASO *22862111 -- ok asistencia										
9:40 am	CC 28177620	28177620	MARIN MATEUS ALBA LUCIA	GUAVATA	EPS037		3187866189	Canc	8-Oct	Telef.
OBSERVACIONES: MONICA,,,INTRA,,,28177620..NARIN MATEUS ALBA LUCIA--AUTO..315320450866,,,no asiste no le hicieron el examen para tarer resultado la misma usuaria 3187866189 clara										
9:40 am	CC 1098170950	1098170950	PARDO PARDO JENNIFER	BARBOSA	ESS024		3138854750	Conf	22-Oct	Telef. FE-457926
OBSERVACIONES: clara-- intra-- Caso: 23177792-- barbosa-- gestante 8 semanas mas o menos -- portabilidad-- se le da en este orden para no perder los cupos-- ok asitencia										

Hora	Identificación	Historia	Nombre del usuario	Direccion	Empresa	1.Vez	Teléfono	Estado	Solicitud		Documento
10:00 am	CC 1101178502	1101178502	CAMACHO MARIN JUDITH	PUENTE NACIONAL [SANTANDER]	ESS024		3103211884	Conf	22-Oct	Telef.	FE-457982
OBSERVACIONES: laura - ll-lapaciente - puente nal- *0011* control cc 1101178502 - judith camacho caso *22696548 -- ok asistencia											
10:20 am	CC 55174603	CC55174603	GONZALEZ LEAL MERCEDES	JESUS MARIA	ESS024		3208591482	Conf	6-Oct	Telef.	FE-457900
OBSERVACIONES: laura - ll - la paciente - jesus maria caso *22026687 ---ok asistencia											
10:40 am	CC 55174603	CC55174603	GONZALEZ LEAL MERCEDES	JESUS MARIA	ESS024		3208591482	Conf	22-Oct	Telef.	FE-457903
OBSERVACIONES: laura - ll - la paciente - jesus maria caso *22054182 - *0010* control-cc 55174603 - mercedes gonzalez-											
11:00 am	CC 1005294909	1005294909	RODRIGUEZ PINZON ANAYIBE	LANDAZURI	EPS037		3142832725	Conf	7-Oct	Pres.	FE-458019
OBSERVACIONES: laura - ll-lapaciente - landazuri - N° Autorización: (POS) P054-327103567 - CERVICOMETRIA -ok asistencia											
11:20 am	CC 1075680969	CC1075680969	GOMEZ QUITIAN YULI PAOLA	VEREDA COSTA RICA LA	EPS037		3115539904	Canc	8-Oct	Telef.	
OBSERVACIONES: MONICA...INTRA,,,CC1075680969..GOMEZ QUITIAN YULI PAOLA...SE LLAMA PACIENTE EN REPETIDAS OCASIONES PARA CONFIRMAR CITA CONTROL POS) Y NO REPONDE-- no se confirma numeros no responden-- se cancela no se tuvo no se tuvo informacion del paciente doc jinet c											
11:20 am	CC 1098170950	1098170950	PARDO PARDO JENNIFER	BARBOSA	ESS024		3138854750	Conf	22-Oct	Telef.	FE-457926
OBSERVACIONES: clara-- intra-- Caso: 23177384 -- barbosa-- gestante 8 semanas mas o menos -- portabilidad-- ok asistencia											
11:40 am	CC 1097991713	CC1097991713	BARRETO QUIROGA ESYERALDING	BARRIO VDA SOCORRITO	EPS037		3125215120		8-Oct	Telef.	
OBSERVACIONES: MONICA,,,INTRA,,,00015--CC1097991713...BARRETO QUIROGA ESYERALDING.CONFIRMA LA APCIENTE .TEL..3232509142-- SE LE INDICA AUTORIZAR--- no se confirma numeros apagados											
12:00 pm	CC 1007551981	1007551981	MATEUS FAJARDO CAREN TATIANA	VEREDA RIO SUAREZ	ESS024	1.Vez	3017825442	Conf	9-Oct	Telef.	FE-457872
OBSERVACIONES: ECO DE PERFIL BIOFISICO (AN- WHATSAPP - PUENTE NACIONAL) CASO 22239616- 301 7825442-- ok asistencia											
12:20 pm	CC 1007551981	1007551981	MATEUS FAJARDO CAREN TATIANA	VEREDA RIO SUAREZ	ESS024	1.Vez	3017825442	Conf	9-Oct	Telef.	FE-457872
OBSERVACIONES: ECO DE PERFIL BIOFISICO (AN- WHATSAPP - PUENTE NACIONAL) CASO 22239616- 301 7825442-- ok asistencia											
12:40 pm	CC 1007551981	1007551981	MATEUS FAJARDO CAREN TATIANA	VEREDA RIO SUAREZ	ESS024		3017825442	Conf	22-Oct	Telef.	FE-457877
OBSERVACIONES: 1007551981 ANGIE 0011 CONTROL (AN- WHATSAPP -PUENTE NACIONAL) CASO 22239616- 301 7825442-- ok asistencia											
2:00 pm	CC 52101272	52101272	GUZMAN AMPARO	SUCRE [SANTANDER]	ESS024		3137738869	Conf	13-Oct	Pres.	FE-457850
OBSERVACIONES: CLARA-- LL- P-V-- CASO 22804504-- 1001-- VIATICOS-- ok asistencia											
2:20 pm	CC 1064714975	CC1064714975	BELLO PEREZ LAURA DANIELA	VEREDA AGUA FRIA	ESS024		3204884359	Conf	13-Oct	Telef.	FE-458055
OBSERVACIONES: laura -ll- la secretaria el hispital - florian - caso*22381309-- no se confirma florian- no contesta manifiesta que le queda dificil saber si venia o no											
2:40 pm	CC 1064714975	CC1064714975	BELLO PEREZ LAURA DANIELA	VEREDA AGUA FRIA	ESS024		3204884359	Conf	13-Oct	Telef.	FE-458055
OBSERVACIONES: laura -ll- la secretaria el hispital - florian - caso*22381309				FLORIAN							
3:00 pm	CC 1064714975	CC1064714975	BELLO PEREZ LAURA DANIELA	VEREDA AGUA FRIA	ESS024		3204884359	Conf	22-Oct	Telef.	FE-458056
OBSERVACIONES: laura -ll- florian - *0011* control- cc 1064714975 -laura bello- cas[illegible]273											

Hora	Identificación	Historia	Nombre del usuario	Direccion	Empresa	1.Vez	Teléfono	Estado	Solicitud		Documento
3:20 pm	CC 1005275710	1005275710	QUIROGA ROJAS JUDITH NATALIA	SUCRE [SANTANDER]	ESS024	1.Vez	3128482016	Conf	13-Oct	Telef.	FE-457839
	OBSERVACIONES: ECO TRANSVAGINAL(AN-LL. SUCRE) CASO 22938169-- ok asistencia										
3:40 pm	CC 1005275710	1005275710	QUIROGA ROJAS JUDITH NATALIA	SUCRE [SANTANDER]	ESS024	1.Vez	3128482016	Conf	13-Oct	Telef.	FE-457842
	OBSERVACIONES: AN-LL. SUCRE PV CASO 22938426-- ok asistencia										
4:00 pm	PT 1282518	PT1282518	BAEZ MARILIN YONEIDA	SECTOR BOCA PUENTE AV 2	ESS024	1.Vez	3206661271	Conf	13-Oct	Telef.	FE-458102
	OBSERVACIONES: AN-LL. PUENTE NACIONAL PV CASO 22941727-- ok asistencia										
4:20 pm	CC 28307740	28307740	VILLAMIL MAYORGA ROSALBA	VEREDA RIO SUAREZ SEC	ESS024		3189926642	Conf	13-Oct	Telef.	FE-458099
	OBSERVACIONES: monica,,,wapp.2.28307740,,VILLAMIL MAYORGA ROSALBA ..tel,,314 490 [illegible] CASO: 22084740-- no se confirma numeros no responden										
4:40 pm	CC 1101760594	1101760594	MOYA MARIN MONICA LIZETH	CARRERA 5 N 4-12	EPS005		3134075991	Canc	19-Oct	Telef.	
	OBSERVACIONES: ARDILA_ CORREO _ moyamonica61@gmail.com_ AUT 363985035_ VIGENCIA 10/01/2027-- CANCELA DOC JINET SIAU FAMILIAR PACIENTA YA TUVO BB-- CLARA										
4:40 pm	TI 1101758445	1101758445	SANTAMARIA FONTECHA ZHARICK	CARRERA 1 N 9-98	EPS037		3213136234	Conf	21-Oct	Telef.	FE-458138
	OBSERVACIONES: ardila_ what tarde _ velez_ tel 321 3136234_ N° Autorización: (POS) P016-327687677_ULTRASONOGRAFIA PELVICA GINECOLOGICA TRANSABDOMINAL + ok asistencia										
5:00 pm	CC 1101760594	1101760594	MOYA MARIN MONICA LIZETH	CARRERA 5 N 4-12	EPS005		3134075991	Canc	19-Oct	Telef.	
	OBSERVACIONES: ARDILA_ CORREO _ moyamonica61@gmail.com_ AUT 363985035_ VIGENCIA 10/01/2027--CANCELA DOC JINET SIAU FAMILIAR PACIENTA YA TUVO BB-- CLARA										
5:00 pm	TI 1098170996	1098170996	VARGAS ARIZA ERIKA	EL PEÑON [SANTANDER	ESS024		3209281522	Canc	22-Oct	Telef.	
	OBSERVACIONES: ardila_ wha tarde _ barbosa _ eco tv _ Caso: 23117634_ tel 320 9281522_1098170996-- NUMERO SIN SEÑAL-- cancela la misma usuaria en ventanilla del siau no s espera por lo tarde y se le ofrecio una mas temprano tampoco la tomo doc jinet siua clara										
5:00 pm	CC 63438008	63438008	CASTILLO CASTAÑEDA YASMIN ROCIO	CRA 2 N 10-12	RES0001		3125973310	Conf	23-Oct	Telef.	FE-458165
	OBSERVACIONES: MONICA..LL..0010--63438008..CONFIRMA PACIENTE ,,AUTO..13072880--										
5:20 pm	CC 28034914	CC28034914	HERNANDEZ QUIROGA MATILDE	CARRERA 2 N 7-22	RES0001		3213234442	Conf	22-Oct	Telef.	FE-458157
	OBSERVACIONES: GINECOLOGIA .. PV ..JEFE ALBA . VELEZ POLICIA ... PRIORITARIA ALTERACION DE LA CITOLOGIA .. DIANAS.										
5:40 pm	CC 000001010	1010	CE NO ASIGNAR	VELEZ	EPS037		3219460856		6-Oct	Telef.	
	OBSERVACIONES: 1101758226 _ ardila_ no asignar (paciente atendido el dia 06/10/2026) mal asignacion de angela										

RESUMEN DE LA AGENDA DEL PROFESIONAL [0567] FRUTO QUANT MERIDA HAYDEE

30 cupos	2 citas disponibles	28 citas confirmadas
0 citas incumplidas	8 citas canceladas	0 citas canceladas x prestador

DIAN

FACTURA ELECTRÓNICA DE VENTA

DIAN

Representación Gráfica

Datos del Documento

Código Único de Factura - CUFE :
c1afbd323abf870d4ebf6155d7949ec27da62f3b85fe6a8d0bb755a778f1b5d16ad49de2a150108969570b4633fc5a0d

Número de Factura: JCR-142
Fecha de Emisión: 27/10/2026
Fecha de Vencimiento: 27/10/2026
Tipo de Operación: 10 - Estándar

Forma de pago: Contado
Medio de Pago: Instrumento no definido
Orden de pedido:
Fecha de orden de pedido:

Datos del Emisor / Vendedor

Razón Social: RODRIGUEZ DURAN JUAN CARLOS
Nombre Comercial: RODRIGUEZ DURAN JUAN CARLOS
Nit del Emisor: 91073272
Tipo de Contribuyente: Persona Natural
Régimen Fiscal:O-47
Responsabilidad tributaria: ZZ - No aplica
Actividad Económica: 8621

País: Colombia
Departamento: Bogotá
Municipio / Ciudad: Bogotá, D.c.
Dirección: CL 45 45 16 IN 7 AP 101 BRR RAFAEL NUÑEZ
Teléfono / Móvil: 3114628356
Correo: h.harolk996@gmail.com

Datos del Adquiriente / Comprador

Nombre o Razón Social: CORPORACION DE ESPECIALIDADES MEDICAS AL SERVICIO DE LA SALUD INTEGRAL
Tipo de Documento: NIT
Número Documento: 901783864
Tipo de Contribuyente: Persona Jurídica
Régimen fiscal: R-99-PN
Responsabilidad tributaria: ZZ - No aplica

País: Colombia
Departamento: Santander
Municipio / Ciudad: Bucaramanga
Dirección: Calle 51 28 -06 Int 2
Teléfono / Móvil: 3176408436
Correo: impuestos@confe.co

Detalles de Productos

ro.	Código	Descripción	U/M	Cantidad	Precio unitario	Descuento detalle	Recargo detalle	IMPUESTOS				Precio unitario de venta
								IVA	%	INC	%	
1	0010	ATENCION DE MEDICINA INTERNA VALORACIONES , SEGUIMIENTO Y CONSULTA EXTERNA TURNO DIARIO	NIU	18,00	$ 1.741.000,00	$ 0,00	$ 0,00					$ 31.338.000,00
2	0011	CONSULTA EXTERNA DE MEDICINA INTERNA	NIU	2,00	$ 1.295.000,00	$ 0,00	$ 0,00					$ 2.590.000,00

Notas Finales

PRESTACION DE SERVICIOS PROFESIONALES COMO MEDICO INTERNISTA DURANTE EL SIGUIENTE PERIODO DEL 1 AL 31 DE OCTUBRE DE 2026 DE HRV - FAVOR NO APLICAR RETENCION RST
Linea de negocio:

Datos Totales

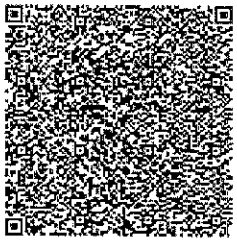

Documento generado el:
27/10/2026 11:54:16
Documento validado por la DIAN:
27/10/2026 11:54:17
XML Generado por: Solución Gratuita DIAN
800197268
PDF Generado por: Solución Gratuita DIAN
Nit:800197268

MONEDA	COP
TASA DE CAMBIO	0

Subtotal	33928000
Descuento detalle	0,00
Recargo detalle	0,00
Total Bruto Factura	33928000
IVA	0,00
INC	0,00
Bolsas	0,00
Otros impuestos	0
Total impuesto (=)	0
Total neto factura (=)	33928000
Descuento Global (-)	0,00
Recargo Global (+)	0,00
Total factura (=) **COP $**	$ 33928000

Valores informativos

ANTICIPOS	
Anticipos	0

RETENCIONES	
Rete fuente	0,00
Rete IVA	0,00
Rete ICA	0,00

MONEDA	COP
TASA DE CAMBIO	

Subtotal	33.928.000,00
Descuento detalle	0,00
Recargo detalle	0,00
Total Bruto Factura	33.928.000,00
IVA	0,00
INC	0,00
Bolsas	0,00
Otros impuestos	0,00
Total impuesto (=)	0,00
Total neto factura (=)	33.928.000,00
Descuento Global (-)	0,00
Recargo Global (+)	0,00
Total factura (=) **COP $**	$ 33.928.000,00

Valores informativos

ANTICIPOS	
Anticipos	0,00

RETENCIONES	
Rete fuente	0,00
Rete IVA	0,00
Rete ICA	0,00

Numero de Autorización: 18764087024304 Rango desde: 101 Rango hasta: 150 Vigencia: 2027-01-11

[0090] INTERNISTA. RODRIGUEZ DURAN JUAN CARLOS

Agenda médica del 19 de Octubre de 2026

Hora	Identificación	Historia	Nombre del usuario	Direccion	Empresa	1.Vez	Teléfono	Estado	Solicitud		Documento
7:00 am	CC 91360041	91360041	CUBIDES PORRAS JAIRO BENJAMIN	VEREDA BORRASCOSO	EPS037		3144386798		14-Oct	Telef.	
	OBSERVACIONES: MONICA..WAP..2.0012--91360041,,@yosase..AUTO--320997995,,										
7:20 am	CC 63433539	63433539	VARGAS OLARTE ANA GILMA	CL 22B 9 68	RES004		3138692066	Conf	14-Oct	Telef.	FE-456331
	OBSERVACIONES: 7022149292_ exp hrv_ barbosa_ control _ ardila_II_										
7:40 am	CC 1101754353	1101754353	ROJAS ARIZA LUIS ALFONSO	CALLE 11 N 6-06	EPS037		3132852540	Conf	15-Oct	Telef.	FE-456288
	OBSERVACIONES: MONICA,,,WAP.2...AUTO.324537498...1101754353..										
8:00 am	CC 63437520	63437520	GONZALEZ ENITH	CRA 3 12A-26	EPS005		3233269850	Conf	14-Oct	Telef.	FE-456332
	OBSERVACIONES: lised.. intra.. velez.. doc jineh..AUTO*OK										
8:20 am	CC 28190301	CC28190301	FARFAN ARIZA TERESA DEJESUS	JESUS MARIA	ESS024	1.Vez	3118053759	Conf	14-Oct	Telef.	FE-456350
	OBSERVACIONES: ardila_ II_ p.v_ jesus maria _Caso: 19508433										
8:40 am	CC 13954894	13954894	RODRIGUEZ RODRIGUEZ OCTAVIO	VEREDA LLANO DE SAN JUAN	EPS005		3203477125	Conf	14-Oct	Telef.	FE-456374
	OBSERVACIONES: laura -II- a esposa- chipata - aut :351161900 -										
9:00 am	CC 28115188	28115188	MORENO CADENA ETELVINA	CHIPATA [SANTANDER]	EPS005	1.Vez	3107828565	Conf	13-Oct	Telef.	FE-456371
	OBSERVACIONES: INTERNISTA ... 28115188.. CONT. PV... WHAT.. 310 7828565 .. CHIPATA ..D.IANAS.										
9:20 am	CC 63437390	63437390	MORALES MARTINEZ YENNY PAOLA	CARRERA 4 N 12-124	RES004		3115267350	Conf	13-Oct	Telef.	FE-456361
	OBSERVACIONES: INTERNISTA ..63437390 CONT.. WHAT. 311 5267350 .. VELEZ.. DIANAS.										
9:40 am	CC 91360266	CC91360266	CEPEDA PARDO LUIS SEGUNDO	VRD EL GODO BOLIVAR	ESS024	1.Vez	3213164747	Conf	14-Oct	Telef.	FE-456254
	OBSERVACIONES: laura -II- la hija - bolivar - caso *22382960										
10:00 am	CC 28438634	28438634	MATEUS TELLEZ MERY SOFIA	LA BELLEZA [SANTANDER	ESS024		3192579879	Canc	14-Oct	Telef.	
	OBSERVACIONES: clara-- II-- control -- Caso: 21618648-- la belleza---// pacirntr no puede asistir tijasporte cancela la misma pacienteaa										
10:00 am	CC 1005228813	1005228813	VELAZCO ARIZA ADRIANA LUCIA	VEREDA SAN MIGUEL	EPS005		3229748061	Conf	15-Oct	Telef.	FE-456378
	OBSERVACIONES: CÑLARA-- LL- CONTROL--AUT 344852274VIGENTE-- ORDENES RENOVADAS-- CHIPATA										
10:20 am	CC 28194106	28194106	HERNANDEZ GONZALEZ CLEOFELINA	BARRIO CORAZON DEL EDEN	ESS024	1.Vez	3115150528	Conf	14-Oct	Telef.	FE-456405
	OBSERVACIONES: laura - II- la nieta - florian - caso *22355421 -										
10:40 am	CC 28472774	28472774	HERREÑO ROSA	CALLE 9 N 1-71	RES004		3187659685	Conf	14-Oct	Telef.	FE-456444
	OBSERVACIONES: INTERNISTA ... 28472774 ..CONT.. WHAT. 311 5471588 ... VELEZ...DIANAS.										
11:00 am	CC 28191342	28191342	SANTAMARIA SANCHEZ HERMINDA	JESUS MARIA [SANTANDER]	ESS024	1.Vez	3125582406	Conf	14-Oct	Telef.	FE-456443
	OBSERVACIONES: clara-- II- Caso: 22891356 -- p-v-- jesus maria										
11:20 am	CC 28031931	28031931	QUITIAN DE ROJAS MERCEDES	VEREDA LAGUNITAS	ESS024		3204443014	Conf	14-Oct	Telef.	FE-456419
	OBSERVACIONES: laura - II- la nuera - bolivar - caso *21815700 - no se a tomado el ecocardiograma										

Hora	Identificación	Historia	Nombre del usuario	Direccion	Empresa	1.Vez	Teléfono	Estado	Solicitud		Documento
11:40 am	CC 63420232	63420232	BARRERA DUARTE FLOR ALBA	CAMPO HERMOSO	EPS037		3202966597	Conf	14-Oct	Telef.	FE-456440
	OBSERVACIONES: LISED.. INTRA.. VELEZ.. SRA MERY..										
12:00 pm	CC 5599051	5599051	PEÑA QUIROGA LUIS ROBERTO	VEREDA RIO NEGRO CASCAJERO	EPS037	1.Vez	3223296058	Conf	14-Oct	Telef.	FE-456420
	OBSERVACIONES: laura - ll- la la esposa- velez- N° Autorización: (POS) P074-326182374										
12:20 pm	CC 19167857	19167857	SARAY CORTES JOSE ROBERTO	VEREDA CENTRO FINCA [illegible]	EPS037		3229644192	Conf	14-Oct	Telef.	FE-456462
	OBSERVACIONES: INTERNISTA... 19167857 CONT. WHAT. 322 9644192 ... CHIPATA.. POS [illegible] 3168184 ... DIANAS.										
12:40 pm	CC 28115638	28115638	ARIZA DEMOGOLLON DELFINA	CHIPATA VEREDA TIERRA [illegible]	EPS005	1.Vez	3214190497	Canc	14-Oct	Telef.	
	OBSERVACIONES: INTERNISTA ... 28115638 CONT.. WHAT. @soloencristo .. CHIPATA ... DIANAS. CANCELAN										
12:40 pm	CC 1097666922	1097666922	QUIROGA MARIN JORGE LEONARDO	CORREGIMIENTO LA GRANJA	ESS024	1.Vez	3209477364	Conf	16-Oct	Telef.	FE-456446
	OBSERVACIONES: laura - ll- la prima - sucre -caso *23037680										
1:00 pm	CC 1102352051	1102352051	MONCADA FANDIÑO OMAIDA	VEREDA GAITAL	ESS024		3193129896	Conf	15-Oct	Telef.	FE-456469
	OBSERVACIONES: MONICA,,,WAP.2.0012..1102352051..Caso: 20309740 ..										
1:20 pm	CC 91110387	CC91110387	BELTRAN RODRIGUEZ ANGELMIRO	CHIPATA CALLE 3 N 3	EPS037		3168954449	Conf	14-Oct	Telef.	FE-456493
	OBSERVACIONES: INTERNISTA .. 91110387 ...CONT. WHAT. 316 8954449 ... CHIPATA .. DIANAS.										
1:40 pm	CC 000001010	1010	CE NO ASIGNAR	VELEZ	EPS037	1.Vez	3219460856		16-Oct	Telef.	
	OBSERVACIONES: NO ASIGNAR DOC JUAN CARLOS										
2:00 pm	CC 000001010	1010	CE NO ASIGNAR	VELEZ	EPS037		3219460856		16-Oct	Telef.	
	OBSERVACIONES: NO ASIGNAR DC JUAN CARLOS										
2:20 pm	CC 000001010	1010	CE NO ASIGNAR	VELEZ	EPS037		3219460856		16-Oct	Telef.	
	OBSERVACIONES: NO ASIGNAR DC JUAN NOVEDAD										
2:40 pm	CC 000001010	1010	CE NO ASIGNAR	VELEZ	EPS037		3219460856		16-Oct	Telef.	
	OBSERVACIONES: NO ASIGNAR										
3:00 pm	CC 000001010	1010	CE NO ASIGNAR	VELEZ	EPS037		3219460856		16-Oct	Telef.	
	OBSERVACIONES: NO ASIGNAR NOVEDAS DOC JUAN										
3:20 pm	CC 000001010	1010	CE NO ASIGNAR	VELEZ	EPS037		3219460856		16-Oct	Telef.	
	OBSERVACIONES: NO ASIGNAR DC JUAN CARLOS										
3:40 pm	CC 000001010	1010	CE NO ASIGNAR	VELEZ	EPS037		3219460856		16-Oct	Telef.	
	OBSERVACIONES: NO ASIGNAR NOVEDAD DOC JUAN										
4:00 pm	CC 000001010	1010	CE NO ASIGNAR	VELEZ	EPS037		3219460856		16-Oct	Telef.	
	OBSERVACIONES: NO ASIGNAR JUAN CARLOS										
4:20 pm	CC 000001010	1010	CE NO ASIGNAR	VELEZ	EPS037		3219460856		16-Oct	Telef.	
	OBSERVACIONES: NO ASIGNAR NOVEDAD DOC										
4:40 pm	CC 000001010	1010	CE NO ASIGNAR	VELEZ	EPS037		3219460856		16-Oct	Telef.	
	OBSERVACIONES: NO ASIGNAR NOVEDAD DOC JUAN										

Hora	Identificación	Historia	Nombre del usuario	Direccion	Empresa	1.Vez	Teléfono	Estado	Solicitud	Documento

RESUMEN DE LA AGENDA DEL PROFESIONAL [0090] INTERNISTA. RODRIGUEZ DURAN JUAN CARLOS

30 cupos	11 citas disponibles	19 citas confirmadas
0 citas incumplidas	2 citas canceladas	0 citas canceladas x prestador

[0090] INTERNISTA. RODRIGUEZ DURAN JUAN CARLOS

Agenda médica del 20 de Octubre de 2026

Hora	Identificación	Historia	Nombre del usuario	Direccion	Empresa	1.Vez	Teléfono	Estado	Solicitud		Documento
7:00 am	CC 28204741	28204741	CONSUEGRA DETIRADO MARIA DOLORES	SANTA HELENA DEL [SANTANDER]	ESS024		3188157192	Conf	14-Oct	Telef.	FE-456701
	OBSERVACIONES: ardila_ ll_ control_ santa helna _ Caso: 22495222_ se le indica a nini johana tiene el dr juan carlos acepta -- OK ASISTENCIA										
7:20 am	CC 13953146	13953146	CAMACHO LOPEZ GONZALO	CRA 2 N 7 -124	RES004		3112633539	Canc	15-Oct	Telef.	
	OBSERVACIONES: MONICA,,WAP..2.0012--13953146..AUTO--@JhonF31..CANCELA JHON PQ REFIERE QUE TIENE QUE SER CON EL DRT VARGAS,,,MONICA										
7:20 am	CC 28479721	28479721	CHACON PARDO MARIA DORIS	TOROBA	EPS005		3212926254	Conf	15-Oct	Telef.	FE-456618
	OBSERVACIONES: ardila_ ll_ control_ chipata _ aut *-361933811_ vigencia 28/01/2027 - se le indica con el dr juan carlos-- NUMERO NO CONTESTA (indica tener nueva orden)										
7:40 am	CC 28216648	28216648	CASTILLO SANTAMARIA SENAIDA	LANDAZURI [SANTANDER]	EPS037	1.Vez	3204995932	Incump	15-Oct	Telef.	
	OBSERVACIONES: AN- CHAT CALL CENTER - LANDAZURI PV-- se llama en repetids ocasiones y no responde.. no se pudo confirmar asistencia										
7:40 am											
8:00 am	CC 28115559	28115559	ANGULO VALBUENA MARIA LUCINDA	CHIPATA HATILLO BAJO	EPS005		3202049755	Canc	15-Oct	Telef.	
	OBSERVACIONES: ardila_ ll- control _ chipat - uat --*-351762887_ vigencia 03/11/2026// cancela pilar barbosa req con el dr edison la cita se comunica en nv aa										
8:00 am	CC 63499460	63499460	PEÑA VARGAS RUBIELA	CORRG BERBEO	ESS024	1.Vez	3102504227	Conf	16-Oct	Telef.	FE-456652
	OBSERVACIONES: laura - ll- la hermana - bolivar - caso *22759948-- ok asistencia										
8:20 am	CC 37626874	37626874	ARIZA PAEZ FLOR EDDY	VEREDA BAJO CANTANO	ESS024		3138914071	Conf	15-Oct	Telef.	FE-456612
	OBSERVACIONES: ardila_ ll_ control _ puente nacional _Caso: 22794003_										
8:40 am	CC 28475796	28475796	CASTRO DEVELASCO MARIA LUISA	CALLE 12 A N 2A-06	RES004		3203474517	Conf	15-Oct	Telef.	FE-456685
	OBSERVACIONES: ardila_ ll_ control _ velez_ aut *-7022058997_ exp hrv_// ok asistencia										
9:00 am	CC 28437711	28437711	BERNAL ROJAS ANA OTILIA	SUCRE [SANTANDER]	ESS024	1.Vez	3118581320	Conf	15-Oct	Telef.	FE-456687
	OBSERVACIONES: ardila_ ll_ p.v_ sucre _ Caso: 22820417 _// ok asistencia										
9:20 am	CC 91301990	CC91301990	MORALES CASTELLANOS JOHN JAHIR	LA BELLEZA	ESS024	1.Vez	3143217682	Conf	15-Oct	Telef.	FE-456734
	OBSERVACIONES: laura -ll- la hermana - la belleza- caso *22064951 -// ok asistencia										
9:40 am	CC 51753424	51753424	GONZALEZ PINZON AMANDA	CARRERA 4 N 2-10	EPS005		3142477347	Conf	15-Oct	Telef.	FE-456731
	OBSERVACIONES: ardila_ ll_ control - chipata _ aut -*-352088402_ vigencia 05/11/2026(indicar los laboratorios)// ok aistencia										
10:00 am	CC 28440408	28440408	RINCON RINCON ROSA ISABEL	PUENTE NACIONAL [SANTANDER]	ESS024		3183933902	Conf	14-Oct	Telef.	FE-456743
	OBSERVACIONES: laura - ll-la sobrina - puente nal- caso *22877692 -// ok asistencia										
10:20 am	CC 28306580	CC28306580	MATEUS ESCAMILLA FLOR MARIA	PUENTE NACIONAL [SA	RES004		3138059202	Conf	15-Oct	Telef.	FE-456792
	OBSERVACIONES: INTERNISTA ... 28306580 PV CONT.. MATEUS ESCAMILLA FLOR MARIA ...WHAT .. 310 3520757 ...PUENTE NACIONAL ..DIANAS.// se llama en reperidas ocasiones y no responde-- no se pudo comnfirmar--										

Hora	Identificación	Historia	Nombre del usuario	Direccion	Empresa	1.Vez	Teléfono	Estado	Solicitud		Documento
10:40 am	CC 28192058	28192058	ROMERO PEÑA NUBIA CECILIA	JESUS MARIA VD BRAVO PAEZ	ESS024		3219967602	Conf	15-Oct	Telef.	FE-456741
	OBSERVACIONES: laura - ll- l ahija - jesus maria - caso *22641819 -// ok asistencia										
11:00 am	CC 28438488	28438488	RUIZ QUITIAN MARIA ESTRELLA	BARBOSA	RES004		3114469812	Conf	15-Oct	Telef.	FE-456817
	OBSERVACIONES: MONICA..WAP.2.1005---28438488,,,AUTO OKEY,,,// ok asisyencia										
11:20 am	CC 28033805	28033805	HERREÑO CORTES MARIA ISABEL	BOLIVAR [SANTANDER]	ESS024		3112103275	Conf	15-Oct	Pres.	FE-456758
	OBSERVACIONES: MONICA,,WAP.2.1005,,Caso: 22172581 ,,CC..28033805..20/10/2026 11:20:00..PVV---TEL..312 4860115* ok asistencia										
11:40 am	CC 6739191	6739191	CORTES AGUILAR TEMISTOCLES	BOLIVAR [SANTANDER]	ESS024		3202321998	Conf	15-Oct	Telef.	FE-456720
	OBSERVACIONES: MONICA,,WAP.2.0012---Caso: 22541933--TEL,,,320 3105616,,20/10/2026 11:40:00// ok asistencia confirma la hija..										
12:00 pm	CC 37696212	CC37696212	CORTES HERNANDEZ ELCY	BOLIVAR	ESS024		3117143449	Conf	15-Oct	Telef.	FE-456727
	OBSERVACIONES: MONICA,,WAP.2.0012..Caso: 22541434..TEL320 3105616..20/10/2026 12:00:00..// ok asistencia										
12:20 pm	CC 17417845	17417845	BARAHONA TRUJILLO OCTAVIO	FLORIAN [SANTANDER]	ESS024	1.Vez	3132155435	Conf	15-Oct	Telef.	FE-456754
	OBSERVACIONES: INTERNISTA .. 17417845 PV.. BARAHONA TRUJILLO OCTAVIO .. WHAT. 313 2155435 .. FLORIAN .. 22948927 ..D.IANAS. // ok asistencia										
12:40 pm	CC 28033335	28033335	VELASCO VELASCO LUZ MILA	VEREDA LA FUNCIA	ESS024		3213170026	Conf	15-Oct	Telef.	FE-456858
	OBSERVACIONES: laura-ll- sobrina - bolivar - caso *22727102// ok asistencia										
1:00 pm	CC 7305208	7305208	CUADROS PINEDA ELVER ALFONSO	JESUS MARIA [SANTANDER]	ESS024	1.Vez	3118840190	Conf	15-Oct	Telef.	FE-456851
	OBSERVACIONES: clara-- ll- p-v-- Caso: 22486366-- jesus maria// ok asistencia										
1:20 pm	CC 28115638	28115638	ARIZA DEMOGOLLON DELFINA	CHIPATA VEREDA TIEERA	EPS005		3214190497	Conf	15-Oct	Telef.	FE-456864
	OBSERVACIONES: INTERNISTA ... 28115638 CONT.. WHAT. @soloencristo .. CHIPATA ...DIANA./ se llama en repetidas ocasiones y no responde -- no se pudo confirmar asistencia..										
1:40 pm	CC 000001010	1010	CE NO ASIGNAR	VELEZ	EPS037		3219460856		16-Oct	Telef.	
	OBSERVACIONES: NO ASIGNAR										
2:00 pm	CC 000001010	1010	CE NO ASIGNAR	VELEZ	EPS037		3219460856		16-Oct	Telef.	
	OBSERVACIONES: NO ASIGNAR										
2:20 pm	CC 000001010	1010	CE NO ASIGNAR	VELEZ	EPS037		3219460856		16-Oct	Telef.	
	OBSERVACIONES: NO ASIGNAR										
2:40 pm	CC 000001010	1010	CE NO ASIGNAR	VELEZ	EPS037		3219460856		16-Oct	Telef.	
	OBSERVACIONES: NO ASIGNAR										
3:00 pm	CC 000001010	1010	CE NO ASIGNAR	VELEZ	EPS037		3219460856		16-Oct	Telef.	
	OBSERVACIONES: NO ASINAR										
3:20 pm	CC 000001010	1010	CE NO ASIGNAR	VELEZ	EPS037		3219460856		16-Oct	Telef.	
	OBSERVACIONES: DR JUAN NO ASIGNAR										
3:40 pm	CC 000001010	1010	CE NO ASIGNAR	VELEZ	EPS037		3219460856		16-Oct	Telef.	
	OBSERVACIONES: NO ASIGNAR DC JUAN CARLOS										
4:00 pm	CC 000001010	1010	CE NO ASIGNAR	VELEZ	EPS037		3219460856		16-Oct	Telef.	
	OBSERVACIONES: no asignar NOVEDD DOC JUAN CARLOS										

Hora	Identificación	Historia	Nombre del usuario	Direccion	Empresa	1.Vez	Teléfono	Estado	Solicitud	Documento
4:20 pm	CC 000001010	1010	CE NO ASIGNAR	VELEZ	EPS037		3219460856		16-Oct	Telef.
	OBSERVACIONES: NO ASIGNAR DR JUAN CARLOS									
4:40 pm	CC 000001010	1010	CE NO ASIGNAR	VELEZ	EPS037		3219460856		13-Oct	Telef.
	OBSERVACIONES: NO ASIGNAR NOVEDAD DOC									

RESUMEN DE LA AGENDA DEL PROFESIONAL [0090] INTERNISTA. RODRIGUEZ DURAN JUAN CARLOS

30 cupos	11 citas disponibles	19 citas confirmadas
1 citas incumplidas	2 citas canceladas	0 citas canceladas x prestador

[0090] INTERNISTA. RODRIGUEZ DURAN JUAN CARLOS

Agenda médica del 21 de Octubre de 2026

Hora	Identificación	Historia	Nombre del usuario	Direccion	Empresa	1.Vez	Teléfono	Estado	Solicitud		Documento
7:00 am	CC 63433320	63433320	SANTAMARIA RODRIGUEZ MARY	VELEZ	EPS037		3114725710	Conf	15-Oct	Telef.	FE-457024
	OBSERVACIONES: MONICA,,WAP.2.1005--63433320..AUTO..323556049,,PLATAFORMA CAIDA..										
7:20 am	CC 28473230	28473230	OSMA DE SANTAMARIA RUFINA	BARRIO RICAURTE	RES004		3133770919	Conf	15-Oct	Telef.	FE-457042
	OBSERVACIONES: MONICA.WAP.2.1005..28473230...AUTO OKEY,,TEL,,,311 8008079,,										
7:40 am	CC 5597985	5597985	MORENO MEDINA JOSE DELCARMEN	VEREDA ALTO NOGALES	ESS024		3103498190	Conf	16-Oct	Telef.	FE-457052
	OBSERVACIONES: ardila_ ll_ p.v_ puente nacional_CONSULTA DE PRIMERA VEZ POR ESPECIALISTA EN MEDICINA INTERNA Caso: 22937717										
8:00 am	CC 37877811	37877811	LEAL QUINTERO LUZ ESTER	LA BELEZA	ESS024	1.Vez	3152970060	Conf	13-Oct	Telef.	FE-457056
	OBSERVACIONES: AN-LL- LA BELLEZA PV CASO 22958161-										
8:20 am	CC 28476702	28476702	BARBOSA DEPEÑA RAQUELINA	VEREDA CRUCES	EPS005		3134596601	Conf	15-Oct	Telef.	FE-457077
	OBSERVACIONES: MONICA,,CORREO..AUTO..357857085..CC,,28476702,,										
8:40 am	CC 28204995	28204995	MELO MEDINA GLORIA	LA PAZ [SANTANDER]	ESS024		3143867353	Canc	16-Oct	Telef.	
	OBSERVACIONES: ardila_ ll_ control - la paz_ Caso: 22840526 -CANCELA EVER BERDUGO,,HIJO ,,,NO SALIO TRANSPORTE POR LLUVIA,,,MONICA--										
8:40 am	CC 28113919	28113919	BERMUDEZ MARIA ADELA	CALLE 2 CHIPATA	EPS005		3123386108	Conf	21-Oct	Telef.	FE-457124
	OBSERVACIONES: angela _ intra _ mery										
9:00 am	CC 28038464	28038464	SANTAMARIA VARGAS HILDA	EL PEÑON [SANTANDER]	ESS024		3126457098	Conf	20-Oct	Telef.	FE-457140
	OBSERVACIONES: LISED.. INTRA.. EL PEÑON.. DOC JINETH// 28038464//										
9:20 am	CC 28204289	28204289	JIMENEZ DE AMADO ANA OBDULIA	LA PAZ VEREDA	ESS024		3164269388	Canc	15-Oct	Telef.	
	OBSERVACIONES: MONICA..WAP..0012--28204289 ..21/10/2026 09:20:00,Caso: 21150794 ANARICEA LA CIATA LA HIJA PQ QUIERE CON CON EL DRT ,,EDINSON										
9:20 am	CC 28479594	28479594	HERNANDEZ ROSA ELVIRA	VELEZ SANTANDER	RES004		3143249641	Conf	20-Oct	Telef.	FE-457123
	OBSERVACIONES: INTERNISTA .. 28479594 PV. CONT.. LL. LA PRIMA MARTA ... VELEZ.... DIANAS.										
9:40 am	CC 28436937	28436937	RUIZ DERUIZ CENAIDA	BOLIVAR VEREDA EL CAPAN	ESS024		3134328590	Incump	15-Oct	Telef.	
	OBSERVACIONES: MONICA,,,WAP.2.0012--28436937..TEL..350 8683663..Caso: 21779735--CAPAN										
9:40 am											
10:00 am	CC 28034042	28034042	SANTAMARIA RUIZ YANIRA	BOLIVAR [SANTANDER]	ESS024	1.Vez	3125915200	Conf	16-Oct	Telef.	FE-457162
	OBSERVACIONES: LAURA -LL.EL HIJO - BOLIVAR - CASO *22976008 -										
10:20 am	CC 28032071	28032071	HERREÑO QUIROGA ANA JUDITH	BOLIVAR	ESS024		3114266017	Canc	16-Oct	Telef.	
	OBSERVACIONES: MONICA,,WAP.2.0012--28032071..316 6418956--se cancela orden vencida duvan siua clara										
10:20 am	CC 1022339109	1022339109	VARGAS HERNANDEZ JUAN CARLOS	BARRIO NUEVO PORTAL BOLIV	ESS024		3134681402	Conf	16-Oct	Telef.	FE-457183
	OBSERVACIONES: CLARA-- LL- P-V-- Caso: 21066273-- BOLIVAR										
10:40 am	CC 28307980	CC28307980	CASTELLANOS SANCHEZ ELSA MARIA	PUENTE NACIONAL	ESS024		3142534961	Conf	16-Oct	Telef.	FE-457164
	OBSERVACIONES: laura - ll-l amiga - puente nal- caso *23010621										

Hora	Identificación	Historia	Nombre del usuario	Direccion	Empresa	1.Vez	Teléfono	Estado	Solicitud		Documento
11:00 am	CC 28308465	28308465	URQUIJO AMOROCHO MARIA MARGARITA	PUENTE NACIONAL [SANTANDER]	ESS024		3208457995	Conf	16-Oct	Telef.	FE-457173
	OBSERVACIONES: CLARA-- LL- CONTROL --ORDENES DE LA ANESTECIOLOGA -- Caso: 22075										
11:20 am	CC 28307095	28307095	VILLAMIL DECASTELLANOS ANA ISABEL	PUENTE NACIONAL [SANTANDER]	ESS024	1.Vez	3213878912	Conf	16-Oct	Telef.	FE-457222
	OBSERVACIONES: laura ll- la miga - puente - caso *22169146-- OK ASISTENCIA										
11:40 am	CC 28308753	28308753	PINZON ARIZA ANA DOLORES	FINCA EL SUSPIRO	ESS024		3134316772	Conf	16-Oct	Telef.	FE-457138
	OBSERVACIONES: ardila_ ll_ control _ puentenacional_ Caso: 22967425 -										
12:00 pm	CC 63434316	63434316	HERNANDEZ MARIN ELDA MARIA	VEREDA PALMIRA	EPS037		3142094483	Conf	16-Oct	Telef.	FE-457229
	OBSERVACIONES: MONICA..WAP.2.63434316 HERNANDEZ MARIN ELDA MARIA--N° Autorización: (POS) 5315-325908639 -- OK ASISTENCIA										
12:20 pm	CC 5632077	5632077	DUARTE LEON ROSENDO	CHIPATA VEREDA EL	EPS005		3122019662	Conf	15-Oct	Telef.	
	OBSERVACIONES: clara-- ll- control -- aut 352641556 vigente 12/11/2026-- chipata-- OK ASISTENCIA										
12:40 pm								Conf			FE-457218
1:00 pm	CC 13615418	13615418	GAMBA PEÑA PEDRO ELIAS	PUENTE NACIONAL VD IROBA	RES004	1.Vez	3107983336	Conf	16-Oct	Telef.	FE-457255
	OBSERVACIONES: ardila _ ll_ puente nal _ p.v_ aut 7021640438_ hrv_OK ASISTENCIA										
1:20 pm	CC 28476989	28476989	ARIZA ROSANA	AMERICA INDIA	RES004		3196979341	Conf	17-Oct	Telef.	FE-457264
	OBSERVACIONES: clara-- intra -- control -- aut 7022137883--OK										
1:40 pm	CC 000001010	1010	CE NO ASIGNAR	VELEZ	EPS037		3219460856		16-Oct	Telef.	
	OBSERVACIONES: NO ASIGNAR NOVEDAD DR JUAN										
2:00 pm	CC 000001010	1010	CE NO ASIGNAR	VELEZ	EPS037		3219460856		16-Oct	Telef.	
	OBSERVACIONES: NO ASIGNAR NOVEDAD DC JUAN										
2:20 pm	CC 000001010	1010	CE NO ASIGNAR	VELEZ	EPS037		3219460856		16-Oct	Telef.	
	OBSERVACIONES: NO ASIGNAR NOVEDAD DR JUAN										
2:40 pm	CC 000001010	1010	CE NO ASIGNAR	VELEZ	EPS037		3219460856		16-Oct	Telef.	
	OBSERVACIONES: NO ASIGNAR NOVEDAD DR JUAN										
3:00 pm	CC 000001010	1010	CE NO ASIGNAR	VELEZ	EPS037		3219460856		16-Oct	Telef.	
	OBSERVACIONES: NO ASIGNAR NOVEDAD DR JUAN										
3:20 pm	CC 91013964	91013964	CALDERON AVILA ARNOL	PUENTE NACIONAL [SANTANDER]	ESS024		3223111792	Canc	16-Oct	Telef.	
	OBSERVACIONES: CLARA-- LL- CONTROL -- Caso: 22931667-- PUENTE NAL --CANCELA LA AMIGA RODRIGUEZ NO LE DIERON PERMISO CLARA										
3:20 pm	CC 000001010	1010	CE NO ASIGNAR	VELEZ	EPS037		3219460856		16-Oct	Telef.	
	OBSERVACIONES: NO ASIGNAR NOVEDAD DR JUAN										
3:40 pm	CC 000001010	1010	CE NO ASIGNAR	VELEZ	EPS037		3219460856		16-Oct	Telef.	
	OBSERVACIONES: NO ASIGNAR NOVEDAD DR JUAN										
4:00 pm	CC 000001010	1010	CE NO ASIGNAR	VELEZ	EPS037		3219460856		16-Oct	Telef.	
	OBSERVACIONES: NO ASIGNAR NOVEDAD DR JUAN										

Hora	Identificación	Historia	Nombre del usuario	Direccion	Empresa	1.Vez	Teléfono	Estado	Solicitud	Documento
4:20 pm	CC 000001010	1010	CE NO ASIGNAR	VELEZ	EPS037		3219460856	16-Oct	Telef.	
	OBSERVACIONES: NO ASIGNAR NOVEDAD DR JUAN									
4:40 pm	CC 000001010	1010	CE NO ASIGNAR	VELEZ	EPS037		3219460856	16-Oct	Telef.	
	OBSERVACIONES: NO ASIGNAR NOVEDAD DR JUAN									

RESUMEN DE LA AGENDA DEL PROFESIONAL [0090] INTERNISTA. RODRIGUEZ DURAN JUAN CARLOS

30 cupos	11 citas disponibles	19 citas confirmadas
1 citas incumplidas	4 citas canceladas	0 citas canceladas x prestador

Factura electronica de venta N°: FE 50

Espacio para
Logo Corporativo

EDISON EMIRO VARGAS ARIZA
1.101.018.485-5
CALLE 10 N 5 27
Vélez - Colombia
(.) 3166337664
eevargasa@hotmail.com

Cliente: CORPORACION DE ESPECIALIDADES MEDICAS AL SERVICIO DE LA SALUD INTEGRAL

Nit: 901.783.864-4

Teléfono: (607) 3176408436

Dirección: CALLE 51 28 06 IN 02

Correo: impuestos@confe.co

Fecha y hora Factura	
Generación	29/10/2026, 10:08
Expedición	29/10/2026, 10:08
Vencimiento	29/10/2026
Vendedor	EDISON EMIRO VARGAS
Centro de costo	0
Cotización	

Ítem	Descripción	Cantidad	Vr. Total
1	Prestación de servicios médico internista ESE Hospital Regional de Vélez, Consulta General correspondiente a los días 14, 15, 16 y 17 del mes de Octubre del año 2026	4.00	5,180,000.00
2	Prestación de servicios urgencias médico internista E.S.E. Hospital Regional de Vélez, correspondiente a los días 19, 20, 21, 22, 23, 24, 25, 26, 27, 28, 29, 30 y 31 de Octubre de 2026	13.00	22,633,000.00

Total items: 2

Valor en Letras:
Veintisiete millones ochocientos trece mil pesos m/cte

Forma de pago:
Crédito

Medio de pago:
Pago a crÃ©dito - Cuota No. 001 vence el 2026-10-29 por $ 27,813,000.00

Total Bruto	27,813,000.00
Total a Pagar	27,813,000.00

Observaciones:

A esta factura de venta aplican las normas relativas a la letra de cambio (artículo 5 Ley 1231 de 2008). Con esta el Comprador declara haber recibido real y materialmente las mercancías o prestación de servicios descritos en este título - Valor. **Número Autorización Electrónica 18764115176047 aprobado en 20260904 prefijo FE desde el número 47 al 100 Vigencia: 6 Meses** - Actividad Económica 8621 Actividades de la práctica médica, sin internación Tarifa
CUFE: b2cfbba727a39f2c0d74fb474db02f1e9b6707ef0d370537c85dd3c6cc28bef7d92c4d97f84b2fca90ac3ce2e80bf06f

Fabricante Software y Proveedor tecnológico: Sigo SAS - Nit 830.048.145-8. Nombre Software: Sigo Nube. Firma electrónica: ver en el XML

Elaborado por

Firma recibido

Hora	Identificación	Historia	Nombre del usuario	Direccion	Empresa	1.Vez	Teléfono	Estado	Solicitud		Documento

[0509] INTERNISTA.VARGAS ARIZA EDISON EMIRO

Agenda médica del 14 de Octubre de 2026

7:00 am	CC 1101754786	1101754786	ARIZA HERNANDEZ JOSUE	VEREDA LOMALTA VELEZ	RES004		3215379182	Conf	8-Oct	Telef.	FE-454936
	OBSERVACIONES: clara-- wsap 1 320 3939253-- control 0012-- aut 7022024221-- cc 1101754786 ariza hernandez josue										
7:20 am	CC 74327506	CC74327506	DIAZ LLANO FERNANDO	BARBOSA	RES004		3124336930	Conf	13-Oct	Telef.	FE-454938
	OBSERVACIONES: ardila_ ll_ control_aut *-7021477978_ esp hrv_CC74327506 _ DIAZ LLANO FERNANDO_ tel 3124336930										
7:40 am	CC 5598907	5598907	ORTIZ SERRANO JOSE ARDUAL	VEREDA FLOREZ BOLIVAR	EPS037		3235410150	Canc	30-Sep	Telef.	
	OBSERVACIONES: 5598907 ANGIE 0012 CONTROL (AN- CORREO - LANDAZURI)- cancelan via correo el paciente tiene cirugia a esa fecha no sea mejorado - laura										
7:40 am	CC 28306374	28306374	APONTE DEORTIZ ANA DELINA	VEREDA JARANTIVA	ESS024		3124346380	Conf	8-Oct	Telef.	FE-454955
	OBSERVACIONES: CLARA-- LL- Caso: 22703119-- CONTROL -- CC 28306374 APONTE DE ORTIZ ANA DELINA										
8:00 am	CC 63434619	63434619	RODRIGUEZ RIVERA ABIGAIL	VEREDA LOS GUAYABOS	EPS037		3138366668	Conf	13-Oct	Telef.	FE-455061
	OBSERVACIONES: ARDILA_ LL- CONTROL _ VELEZ_N° Autorización: (POS) P074-320855655_CC63434619// ok asistencia										
8:20 am	CC 41563241	41563241	CAMACHO CASTILLO ROSA ISMENIA	CALE 15 N 3-95	RES004		3134079814	Conf	8-Oct	Telef.	FE-455003
	OBSERVACIONES: CLARA-- WSAP 1 312 4322653-- CONTROL -- AUT 7022039824-- CC 41563241 CAMACHO CASTILLO ROSA ISMENIA// se llma en reptidas ocasionesy no responde --no se pudo confirmar asistencia										
8:40 am	CC 63434930	63434930	PARDO PARDO MARIA CRECENCIA	VELEZ [SANTANDER]	EPS005		3205845986	Conf	8-Oct	Telef.	FE-455008
	OBSERVACIONES: laura - ll- la apaciente - velez- aut :352913740 --63434930 control *0012* maria pardo -// ok asistencia										
9:00 am	CC 28478830	28478830	MARTINEZ TRASLAVIÑA MARIA PAULINA	CENTRO	RES004		3228205045	Canc	9-Oct	Telef.	
	OBSERVACIONES: laura -ll- la amiga - velez- *1005* p.v- cc 28478830 candy baquero - foscal aut 7022027545 -/ se llama en repetidas ocasiones y no responde-- no se pudo confirmar asistencia										
9:00 am	CC 1101757325	1101757325	BAQUERO ARIZA CANDY BIBIANA	CRA 3 N 10-18	RES004		3158730929	Conf	14-Oct	Telef.	FE-455077
9:20 am	CC 63436663	63436663	SANTAMARIA OSMA AIDA	CARRERA 7 N 11-41	RES0001		3102213760	Conf	8-Oct	Telef.	FE-455093
	OBSERVACIONES: clara-- wsap 1 -- ponal-- aut 13069764-- cc 63436663 santamaria osma AIDA/NELLY asitencia										
9:40 am	CC 91284541	91284541	URIBE ESPINOSA LUIS ALBERTO	CRA 7 N 11 -41	RES0001		3115109459	Canc	8-Oct	Telef.	
	OBSERVACIONES: clara-- wsap 1 -- p-v-- ponal -- aut 13078457-- cc 91284541 uribe espinosa luis alberto// cancela por motivo no le ha llegados todos los resultos.. cancela paciente .. Lised										
9:40 am	CC 28114605	28114605	OLARTE DE BERMUDEZ LUCIA	VEREDA MULATA	EPS005		3144232048	Conf	9-Oct	Telef.	FE-455067
	OBSERVACIONES: laura -ll- la nuera - chipata *0012* control- cc 28114605 - lucia olarte - CHIBATA 62639 - ok asistencia										
10:00 am	CC 28194214	CC28194214	LANCHEROS DESANABRIA FLOR MARINA	CORREG DE FLORIAN	RES004	1.Vez	3124156714	Conf	14-Oct	Telef.	FE-455121
	OBSERVACIONES: an-ll- barbosa pv aut 7022178358										
10:20 am	CC 28034494	28034494	SANCHEZ FLOR MARIA	CASCO URBANO	ESS024		3134115811	Conf	9-Oct	Telef.	FE-455129
	OBSERVACIONES: laura -ll- lapaciente - bolivar - *0012* control- cc 28034494 - flor sanchez- caso *21207285// ok asistencia										
10:40 am	CC 63499825	63499825	TOVAR ARDILA ANA DELIA	GUAVATASANTANDER	EPS037		3213344373	Conf	5-Oct	Telef.	FE-455095
	OBSERVACIONES: LISED..LL.. GUAVATA.. 63499825// CONTROL 0012// -N° Autorización: (POS) P082-325329582// ANA TOVAR// ok asistencia										

Hora	Identificación	Historia	Nombre del usuario	Direccion	Empresa	1.Vez	Teléfono	Estado	Solicitud		Documento
11:00 am	CC 28177308	28177308	ROMERO ARGUELLEZ GLADYS LUCIA	VEREDA PABACHOQUE	EPS037		3124431053	Conf	5-Oct	Telef.	FE-455105
	OBSERVACIONES: LISED.LL.. GUAVATA,.. PARTICULAR.. CONTROL 0012//28177308 //- GLADYS ROMERO** LLAMA LA SOBRINA Y LA SOLIICTA PARTICULAR// N° Autorización: (POS) 0746-326757355 ok asistencia										
11:20 am	CC 5789130	5789130	MOGOLLON JOSE ANTONIO	CHIPATA [SANTANDER]	EPS005		3144643287	Conf	13-Oct	Telef.	FE-455106
	OBSERVACIONES: INTERNISTA ... 5789130 ... CONT... LL. SIAU DUVAN ... CHIPATA ...DIANAS. SE LE IJNFORMA QUE DEBE RENOVAR LA AUTORIZACION SE VENCE ESTE MISMO DIA ... DS.// numero de cel fuera de servicio.. no se pudo confirmar aistencia--										
11:40 am	CC 63438036	63438036	PEREZ QUIROGA ESTRELLA	VEREDA LLANO SAN JUAN	EPS005	1.Vez	3228971137	Conf	30-Sep	Telef.	FE-455124
	OBSERVACIONES: 63438036 ANGIE 0012 CONTROL MARCAR PV (AN- CORREO CHIPATA)/ ok asistencia										
12:00 pm	CC 28172562	28172562	PINZON LEONOR	BARBOSA	RES004		3222410201	Conf	13-Oct	Telef.	FE-454957
	OBSERVACIONES: LISED..LL.. BARBOSA.. CONTROL 0012//28172562 // AUTO*7021845765** LEONOR PINZON//										
12:20 pm	CC 27980693	27980693	HERRERA GALEANO MARIA HELENA	CALLE 4 CENTRO	RES004		3229494144	Conf	13-Oct	Telef.	FE-455168
	OBSERVACIONES: LISED..LL.. GUEPSA.. 27980693// CONTROL 0012// MARIA HERRERA// AUTO*7021640178// ok asistencia										
12:40 pm	CC 5787546	5787546	MATEUS LUIS EDUARDO	CHIPATA SANTANDER	EPS005		3228563847	Canc	28-Sep	Telef.	
	OBSERVACIONES: laura -ll- la hija - chiopata *0012* control- cc5787546 - luis mateus - aut : 360669842 -CANCELA LA HIJA EREFIERE QUE LE SALIO UNA CITA R N BUCARMANAGA Y NO ALKNZA A VENRIR ANGIE										
12:40 pm	CC 1101759555	1101759555	SANTAMARIA ARIZA JENNIFER	CALLE 12 N4E - 66	RES004		3103346185	Conf	30-Sep	Telef.	FE-455198
	OBSERVACIONES: 1101759555 ANGIE 0012 CONTROL (_AN-LL. VELEZ) AUT 7022095689 PACIENTE SOLICITA CITA CON EL DE VRGAS // ok asistencia										
2:00 pm	CC 5599031	5599031	JEREZ CUVIDEZ GILBERTO	CRA 6 A N 8-04	EPS037		3125551392	Conf	9-Oct	Telef.	FE-455229
	OBSERVACIONES: clara-- wsap 1-- doc Arley -- aut 7022022749-- cc 5599031 jerez cuvidez gilberto// OK ASISTENCIA										
2:20 pm	CC 63437824	63437824	JEREZ GUIZA YOHANNA YOLIMA	AMERICA INDIA	RES004		3143823350	Conf	9-Oct	Telef.	FE-455244
	OBSERVACIONES: clara-- wsap 1-- doc arley -- aut 7021857140-- cc 63437824 jerez guiza yihanna yolima// ok asistencia										
2:40 pm	CC 28308555	28308555	LUENGAS CASTELLANOS DORA ELDA	PUENTE NACIONAL [SANTANDER]	ESS024		3125422994	Conf	29-Sep	Telef.	FE-455115
	OBSERVACIONES: ardila _ intra _ puente nal _ control _ Caso: 22656490_ (neuva orden medica)										
3:00 pm	CC 51647269	CC51647269	TORRES MOYANO MARIA ELICENIA	CHIPATA [SANTANDER]	EPS005		3227605392	Conf	9-Oct	Telef.	FE-455221
	OBSERVACIONES: laura -ll-la hija - chipata *0012* control- cc 51647269 - maria torres - aut : aut : 349660002 aut vence 15/10/2026 - // ok asistencia										
3:20 pm	CC 28181327	28181327	DUARTE DECASTILLO CARMEN ALICIA	GUEPSA [SANTANDER]	RES004		3124302980	Conf	9-Oct	Telef.	FE-455253
	OBSERVACIONES: laura -ll- la amiga - guepsa- *0012* control- cc 28181327 -carmen duarte - foscal - aut7021402060 - // ok asistencia /										
3:40 pm	CC 28115260	28115260	SANCHEZ ROMERO MARICELA	CALLE 4 N 4-46	RES004		3125451306	Conf	30-Sep	Pres.	FE-455202
	OBSERVACIONES: 28115260 angie 0012 control (an- whatsapp 2 - barbosa)312 5451306// ok asistencia										
4:00 pm	CC 1101757145	1101757145	ALZA ALZA JULETH FERNANDA	CLLE 12 A N 2 A 12 B	RES004		3134948041	Conf	5-Oct	Telef.	FE-455256
	OBSERVACIONES: 1101757145 - laura - ll- la apaciente - velez- foscal - control julieth alza-/SADKIASISTENCIA										
4:20 pm	CC 1101755209	1101755209	SALAS ARIZA LEIDY YOHANA	VELEZ SANTANDER	RES004		3208913913	Conf	13-Oct	Telef.	
	OBSERVACIONES: INTERNISTA .. 1101755209 .. CONT.. LL. LA PACIENTE ... VELEZ... DIANAS.// ok asistencia										

Hora	Identificación	Historia	Nombre del usuario	Direccion	Empresa	1.Vez	Teléfono	Estado	Solicitud		Documento
4:40 pm	CC 63434547	63434547	MENESES CUBIDES LUZ DARY	VEREDA SAN PABLO	PARTICUL		3219734296	Conf	13-Oct	Telef.	FE-455160
	OBSERVACIONES: INTERNISTA .. 63434547 CONT.. LL. FAMILIAR JOHANA ... VELEZ...FOSCAL DIANAS ..// ok asistencia										
5:00 pm	CC 5653077	5653077	CASTILLO BERNAL GABRIEL	SUAITA [SANTANDER]	RES004		3217209887	Conf	6-Oct	Telef.	FE-455219
	OBSERVACIONES: clara-- ll- control -- aut 7021677739-- prioritaria por medicamentos de alto costo// ok asistencia										
5:20 pm	CC 28475537	28475537	HERNANDEZ DE DIAZ ANA SATURIA	CALLE 11 N5-91	RES004		3114706528	Conf	9-Oct	Telef.	FE-455281
	OBSERVACIONES: ardila- p.v_ velez_ aut *-702214111_ exp hrv_ (posible obtruccion intestinal requiere cita con urgencia) mery siau asistencia						// ok				
5:40 pm	CC 28476404	28476404	ARIZA YOLANDA ISABEL	CRA 4 N 9-63 VELEZ	EPS005		3212358801	Conf	13-Oct	Telef.	FE-455269
	OBSERVACIONES: LISED..INTRA.. VELEZ., AUTO*352927683** SRA MERY// ok asistencia			SDER							
6:00 pm	CC 5712265	CC5712265	TIRIA SAENZ OMAR	PUENTE NACIONAL	EPS005	1.Vez	3125917947	Conf	30-Sep	Telef.	FE-455006
	OBSERVACIONES: ARDILA_ LL- P.V_ PUENTE NAL _ AUT *-358245990_ VIGENCIA 13/11/2026 _ AUT DOC JHON P _										

RESUMEN DE LA AGENDA DEL PROFESIONAL [0509] INTERNISTA.VARGAS ARIZA EDISON EMIRO

31 cupos	0 citas disponibles	31 citas confirmadas
0 citas incumplidas	4 citas canceladas	0 citas canceladas x prestador

[0509] INTERNISTA.VARGAS ARIZA EDISON EMIRO

Agenda médica del 15 de Octubre de 2026

Hora	Identificación	Historia	Nombre del usuario	Direccion	Empresa	1.Vez	Teléfono	Estado	Solicitud		Documento
7:00 am	CC 63437059	63437059	QUIROGA TORRES RUBY ALEXANDRA	LOS PINOS	RES004		3204946333	Conf	14-Oct	Telef.	FE-455342
	OBSERVACIONES: ardila_ ll_ control_ aut 7021959509_ exp hrv_ velez _cc63437059_										
7:20 am	CC 79711421	79711421	VASQUEZ LOPEZ CARLOS MANUEL	CALLE 11 N 2-04	RES004		3142119537	Conf	14-Oct	Pres.	FE-455320
	OBSERVACIONES: ARDILA_ LL_ CONTROL CON RESULTADOS _ 7021885222_ EXP HRV_ VELEZ_CC79711421										
7:40 am	CC 28205314	28205314	MATEUS AMADO MARLENY	LA PAZ	ESS024		3144785636	Conf	14-Oct	Telef.	FE-455350
	OBSERVACIONES: ardila_ ll_control _ la paz- Caso: 22326010 _cc28205314										
8:00 am	CC 28034670	28034670	REYES GALEANO MARIBEL	CENTRO BARBOSA	RES004		3213220682	Conf	14-Oct	Telef.	FE-455353
	OBSERVACIONES: ARDILA_ LL_ CONTROL _ 7021584743_ EXP HRV_ BARBOSA-.CC28034670(INDICA YA TENER LOS RESULTADOS)										
8:20 am	CC 362018	362018	SANCHEZ ROMERO LAUREANO	CARRERA 3 N 3-03	EPS005		3125942696	Conf	14-Oct	Telef.	FE-455377
	OBSERVACIONES: LISED..LL.. CHIPATA.. 362018// AUTO* 346718669-- 21/05/2026 AL 17/01/2027// LAUREANO SANCHEZ//										
8:40 am	CC 28204537	28204537	QUIROGA ZORAIDA	VEREDA EL HATO	ESS024		3209887666	Conf	14-Oct	Telef.	FE-455318
	OBSERVACIONES: LISED..LL. LA PAZ.. CONTROL 0012/28204537// ZORAIDA QUIROGA// Caso: 22384318 //										
9:00 am	CC 28115017	28115017	GONZALEZ DE GONZALEZ CARMEN ALICIA	CHIPATA [SANTANDER]	EPS005		3108188979	Conf	9-Oct	Telef.	FE-455461
	OBSERVACIONES: laura -ll-la hija - chipata - *0012* control- cc 28115017 - carmen gonzalez- aut : 346237203- ok asistencia										
9:20 am	CC 63420090	63420090	FANDIÑO AURA DELIA	CALLEJON ESCUELA	EPS005		3123620937	Conf	14-Oct	Telef.	FE-455466
	OBSERVACIONES: CLARA-- WSAP 1 @rosacarolinacas-- CONTROL 0012-- AUT 354634762 VIGENTE HASTA 2/2026-- CC 63420090 FANDIÑO AURA DELIA/ ok asistencia										
9:40 am	CC 28205540	CC28205540	AMADO QUIROGA FLORA	LA PAZ	ESS024		3144581498	Conf	14-Oct	Telef.	FE-455479
	OBSERVACIONES: INTERNISTA ... CC 28205540 CONT.. PRESE. SIAU. DUVAN ... LA PAZ.21277160 .. SE VENCE LA ORDEN EL 16 OCT. AUTORIZA FERNANDA ...DIANAS. POR FAVOR RADICAR ESTE MISMO DIA .../ ok asistencia										
10:00 am	CC 5630071	5630071	BELTRAN LUIS ANTONIO	KILOMETRO 15	EPS037		3142306543	Conf	9-Oct	Telef.	FE-455465
	OBSERVACIONES: LAURA -LL-LA NUERA - LANDAZURI *0012* CONTROL- CC 5630071 - LUIS BELTRAN - N° Autorización: (POS) P074-325465073 // OK ASISTENCIA										
10:20 am	CC 37513081	37513081	GONZALEZ ANGULO SANDRA YANETH	VELEZ [SANTANDER]	RES004		3102531034	Conf	14-Oct	Telef.	FE-455454
	OBSERVACIONES: CLARA-- WSAP 1 310 2531034-- CONTROL -- AUT 7021891662-- CC 37513081 GONZALEZ ANGULO SANDRA YANETH // ok asistencia										
10:40 am	CC 13950795	13950795	GONZALEZ FONTECHA JESUS	ALTO TUBAVITA FC	RES004		3102531034	Conf	14-Oct	Telef.	FE-455452
	OBSERVACIONES: CLARA-- WSAP 1 -- CONTROL -- AUT 7022020855-- CC 13950795 GONZALEZ FONTECHA JESUS// OK										
11:00 am	CC 37627074	37627074	GOMEZ OCAMPO DIANA MILENA	PUENTE NACIONAL [	RES004		3124559091	Conf	14-Oct	Telef.	FE-455482
	OBSERVACIONES: LISED..LL.. PUENTE NAL.. 37627074 // AUTO*7020670542// INDICA EXPSANVANCORTROL 0012// DIANA GOMEZ//ok aisstencia										
11:20 am	CC 91183121	CC91183121	VALDERRAMA CASTRO PEDRO ANTONIO	PUENTE NACIONAL [	ESS024		3202976489	Conf	14-Oct	Telef.	FE-455480
	OBSERVACIONES: LISED..LL.. PUENTE NAL.. 91183121// Caso: 22442334 // CONTROL 0012// PEDRO VALDERRAMA//ok asistencia										

Hora	Identificación	Historia	Nombre del usuario	Direccion	Empresa	1.Vez	Teléfono	Estado	Solicitud		Documento
11:40 am	CC 41613903	41613903	CUADRADO DORA MARIA	VEREDA RIOSUAREZ	ESS024		3222219529	Conf	14-Oct	Telef.	FE-455503
	OBSERVACIONES: LISED..LLK.. PUENTE NAL.. 41613903// CONTROL 0012// DORA CUADRADO// Caso: 22389861 -**// ok asistencua										
12:00 pm	CC 28191504	28191504	ROJAS ANA EMILCE	PUENTE NACIONAL [	ESS024		3214795781	Conf	14-Oct	Telef.	FE-455511
	OBSERVACIONES: LISED..LL.. PUENTE NAL.. 28191504// CONTROL 0012// Caso: 22228290S// ANA ROJAS// ok asistencia										
12:20 pm	CC 28308064	28308064	GAMBA RITA ELVIA	PUENTE NACIONAL [	ESS024		3203630777	Conf	14-Oct	Telef.	FE-455505
	OBSERVACIONES: LISED..LL.. PUENTE NAL.. CONTROL 0012//28308064// RITA GAMBA// CC 28308064// ok asitencia										
12:40 pm	CC 19270781	19270781	DELGADO FLOREZ TITO JULIO	VEREDA EL HATO	ESS024		3118128581	Conf	14-Oct	Telef.	FE-455326
	OBSERVACIONES: LISED..LL. LA PAZ.. CONTROL 0012//19270781// TITO DELGADO// Caso: 22533739//										
2:00 pm	CC 13950758	13950758	MATEUS HERNANDEZ ABSALON	VELEZ SANTANDER	RES004		3134823465	Conf	14-Oct	Telef.	FE-455539
	OBSERVACIONES: clara-- wsap 1-- control -- cc 13950758 mateus hernandez absalon-- aut 7022037511--// ok asistencia										
2:20 pm	CC 5633181	5633181	MATEUS ARIZA DANIEL RICARDO	K4 VIA VELEZ - CHIPATA	RES0001		3213261419	Conf	14-Oct	Telef.	FE-455540
	OBSERVACIONES: CLARA-- WSAP 1-- P-V-- PONAL -- AUT 13101010-- CC 5633181 MATEUS ARIZA DANIEL RICARDO// ok asistencia										
2:40 pm	CC 28437477	28437477	ARIZA ELENA	CALLE 7 N 4-23	RES004		3104191173	Conf	14-Oct	Pres.	FE-455569
	OBSERVACIONES: LISED.LL.. PUENTE NAL.. AUTO* 7022058805// INDICA EXP HRV// ELENA ARIZA//ok asistencia										
3:00 pm	CC 1094046841	CC1094046841	MARTINEZ TORRES EIMMY DANIELA	ESCUELA DE	RES0001		3151452727		14-Oct	Telef.	
	OBSERVACIONES: LISED..CORREO.. VELEZ.. POLICIA.. AUTO*12968717// P.V. 1094046841CA// EIMMY MARTINEZ// numero de celular fuera de servicio,, no se pudo confirmar asistencia..										
3:20 pm	CC 28115037	28115037	DUARTE MATEUS RITA ELVIA	VEREDA HATILLO BAJO	EPS005		3192924429 se llama	Conf	14-Oct	Telef.	FE-455567
	OBSERVACIONES: LISED..LL. CHIPATA.. 28115037// AUTO* 350783197** 25/06/2026 AL [illegible] // RITA DUARTE// en repetidas ocasiones y no responde.. no se pudo confirmar aistencia..										
3:40 pm	CC 28115017	28115017	GONZALEZ DE GONZALEZ CARMEN ALICIA	CHIPATA [SANTANDER]	EPS005		3108188979	Canc	1-Oct	Telef.	
	OBSERVACIONES: 28115017 angie 0012 control (an- correo - chipata) CANCELA LA SORBIA ROSA RESTA DOBLE A LAS 9:00 AM										
3:40 pm	CC 63434197	63434197	PAEZ MATEUS LUZ ANGELA	CRA N1 N 10 IMPAR	EPS037		3223072473	Conf	14-Oct	Telef.	FE-455582
	OBSERVACIONES: laura - ll- yaz- aut : 327779504// ok asistencia										
4:00 pm	CC 28204182	28204182	ORDUÑA DE RODRIGUEZ ANA TILCIA	VDA CASAS BLANCAS DE	ESS024		3132523413	Conf	14-Oct	Telef.	FE-455553
	OBSERVACIONES: ARDILA_ LL-- LA PAZ_ CONTROL _ Caso: 22524912 -CC28204182// ok asistencia SD										
4:20 pm	CC 63435450	63435450	PARRA FONTECHA MARIA NELY	BARRIO LA ESPERENZA	EPS037		3125385363	Conf	9-Oct	Telef.	FE-455510
	OBSERVACIONES: laura - correo - velez- *1005* p.v- cc 63435450 - maria parra- N° Autorización: (POS) 5315-325055872 // ok asistencia										
4:40 pm	CC 13955480	13955480	USECHE OLARTE LIBAN	VEREDA EL AMARILLO	EPS037	1.Vez	3125385363	Conf	9-Oct	Telef.	FE-455512
	OBSERVACIONES: laura - correo - velez- *1005* p.v- cc 13955480 - liban useche - N° Autorización: (POS) 5315-325056247 // ok asistencia										
5:00 pm	CC 63438471	63438471	BELTRAN CASTAÑEDA LORENA	CALLE 5 N.3 PAR	RES004		3212436752	Conf	14-Oct	Telef.	FE-455593
	OBSERVACIONES: LISED.LL.. VELEZ.. CONTROL 0012//63438471// LORENA BELTRAN// AUTO*7022064509-// ok asistencia										
5:20 pm	CC 1051474139	CC1051474139	CARDOZO PEREZ HARRISON ARNALDO	BARRIO SAN LUIS	RES0001		3102220216	Conf	14-Oct	Telef.	FE-455592
	OBSERVACIONES: orden nueva de medici genral - laura - ll- al esposa- policia - velez - aut :13195364 - PRIORITARIA// ok asistencia										

Hora	Identificación	Historia	Nombre del usuario	Direccion	Empresa	1.Vez	Teléfono	Estado	Solicitud	Documento
5:40 pm	CC 28204445	28204445	DIAZ QUIROGA ANGELICA	VELEZ SANTANDER	EPS037	1.Vez	3204946638	Conf	14-Oct	Telef. FE-455591

OBSERVACIONES: INTERNISTA ... 28204445 PV .. LL. LA HIJA PATRICIA .. VELEZ ...DIANAS.// ok asistencia

RESUMEN DE LA AGENDA DEL PROFESIONAL [0509] INTERNISTA.VARGAS ARIZA EDISON EMIRO

30 cupos	1 citas disponibles	29 citas confirmadas
0 citas incumplidas	1 citas canceladas	0 citas canceladas x prestador

Hora	Identificación	Historia	Nombre del usuario	Direccion	Empresa	1.Vez	Teléfono	Estado	Solicitud		Documento

[0509] INTERNISTA.VARGAS ARIZA EDISON EMIRO

Agenda médica del 16 de Octubre de 2026

7:00 am	CC 28204777	28204777	TAVERA SANTAMARIA MARIA URSULA	LA PAZ VEREDA EL TIGRE	ESS024		3244305187	Conf	14-Oct	Telef.	FE-455647
	OBSERVACIONES: clara-- ll-- control -- Caso: 22534280 -- cc 28204777 tavera santamaria maria ursula										
7:20 am	CC 13707278	13707278	MENESES BARBOSA LUSVIN	BOLIVAR [SANTANDER]	ESS024	1.Vez	3203702526	Conf	14-Oct	Telef.	FE-455660
	OBSERVACIONES: LISED..LL. BOLIVAR.. 13707278// CONTROL V// LUSVIN MENESES// Caso: 22455972 //										
7:40 am	CC 28308520	28308520	CARO PARDO SILVIA	PUENTE NACIONAL [	ESS024		3208752485	Conf	14-Oct	Telef.	FE-455655
	OBSERVACIONES: CLARA.-- LL-- CONTROL -- ORDENES RENOVADAS -- Caso: 22411136-- CC 28308520 CARO PARDO SILVIA										
8:00 am	CC 28441870	28441870	MATEUS DEPOVEDA MERCEDES	SUCRE CORRG SABANA	ESS024		3123945500	Canc	14-Oct	Telef.	
	OBSERVACIONES: LISED--LL.. SUCRE.. 28441870// Caso: 22514774 // CONTROL 0012// MERCEDES MATEUS//cancela vecina tuvo que viajar a bucarmanga a otra cita -laura										
8:00 am	CC 13688004	13688004	RUIZ SANABRIA ALFREDO	SABANA GRANDE	ESS024		3142422677	Conf	15-Oct	Pres.	FE-455666
	OBSERVACIONES: laura -ll-la vecina- sucre - caso *23010520										
8:20 am	CC 5787648	5787648	ARIZA REYES RAMON ESTANISLAO	VEREDA LOS GUAYABOS	EPS037		3167128851	Conf	13-Oct	Pres.	FE-455781
	OBSERVACIONES: MONICA..LL..1005--5787648 ,,,CONFIRMA HIJA,,,AUTO,..N° Autorización: (POS) P074-323364218 // ok asistencia										
8:40 am	CC 13951681	13951681	SANTAFE SEGUNDO ISAIAS	VEREDA LOS GUAYABOS	EPS037		3012009694	Conf	14-Oct	Telef.	FE-455793
	OBSERVACIONES: LISED..LL.. VELEZ.. CONTROL 0012//13951681// SGUNDO SANTAFE// N° Autorización: (POS) P074-323362991// no se pudo confirmar asistencia..										
9:00 am	CC 28205068	28205068	DIAZ DIAZ FLORINDA	LA PAZ [SANTANDER]	ESS024		3125048583	Conf	13-Oct	Telef.	FE-455721
	OBSERVACIONES: MONICA,,LL,,28205068..0012..CONFIRMA SOBRINA-- ,,Caso: 22566424...16/10/2026 09:00:00..DRT EDINSON...										
9:20 am	CC 37533001	37533001	LOPEZ BENAVIDES ANA EDITH	CASCO HURBANO	ESS024		3102484669	Conf	16-Oct	Telef.	FE-455789
	OBSERVACIONES: INTERNISTA .. 37533001 CONT. WHAT2. 310 2484669 .. SANTA HELENA ... 21771534 .DIANAS. ok asistencia										
9:40 am	CC 1003090666	1003090666	REYES CAMARGO MARCELA	LA PAZ [SANTANDER]	ESS024		3102114694	Conf	14-Oct	Telef.	FE-455758
	OBSERVACIONES: CLARA-- WSAAP 1 310 2114694-- CONTROL -- Caso: 22557351-- CC 1003090666 REYES CAMARGO MARCELA										
10:00 am	CC 37626610	37626610	MOLANO GIL GLORIA STELLA	VEREDA BAJO CANTANO	ESS024		3142980126	Conf	13-Oct	Telef.	FE-455707
	OBSERVACIONES: MONICA,,LL,,0012..37626610,,CONFIRMA ,,LOANA RODRIGUEZ,,Caso: 22576161,,,										
10:20 am	CC 37626985	CC37626985	RUIZ PARDO LEYDY ANDREA	PUENTE NACIONAL	EPS005		3208374589	Canc	14-Oct	Telef.	
	OBSERVACIONES: CLARA-- WSAP 1-- AUT 359095576--CC37626985 RUIZ PARDO LEYDY ANDREA-- cancela la misma usuaria por que se encentar viajando clara										
10:20 am	CC 28204898	28204898	SAAVEDRA PARDO MARIA ESTRELLA	VEREDA LA MATA	ESS024		3138353764	Conf	14-Oct	Telef.	FE-455786
	OBSERVACIONES: LISED.. INTRA.. LA PAZ.. CONTROL 0012//28204898//Caso: 22445019 // GESTORAS// CONTESTA LA SRA JULIETA BARBOSA Y TOMA LA CITA*/ ok asistencis										
10:40 am	CC 28478462	28478462	GORDILLO DE CAMACHO BLANCA NIEVES	SANTA HELENA	ESS024		3138962846	Conf	14-Oct	Telef.	FE-455805
	OBSERVACIONES: clara-- wsap 320 4578412-- control --Caso: 21840166 -- cc 28478462 gordillo de camacho blanca nieves// ok asistencia										
11:00 am	CC 13955480	13955480	USECHE OLARTE LIBAN	VEREDA EL AMARILLO	EPS037		3125385363	Canc	14-Oct	Telef.	
	OBSERVACIONES: clara-- wsap 1-- p-v-- cc 13955480 useche olarte liban-- cancelan la hija tania no puede asistir clara										

Hora	Identificación	Historia	Nombre del usuario	Direccion	Empresa	1.Vez	Teléfono	Estado	Solicitud		Documento
11:00 am	CC 1101759258	1101759258	ORTIZ BARBOSA ELIANA ASTRID	CRA 6 N 5-151	RES004		3114838301	Conf	15-Oct	Telef.	FE-455836
	OBSERVACIONES: clara-- ll--- aut 7022242415-- p-v-/ ok asistencia										
11:20 am	CC 63435450	63435450	PARRA FONTECHA MARIA NELY	BARRIO LA ESPERENZA	EPS037		3125385363	Canc	14-Oct	Telef.	
	OBSERVACIONES: clara--- wsap 1-- p-v-- cc 63435450 parra fontecha maria nely-- cancela ya la atiende hoy 15 octubre clara										
11:20 am	CC 13920152	13920152	GONZALEZ JOSE GERMAN	PUENTE NACIONAL	RES004		3107878952	Conf	15-Oct	Telef.	FE-455862
	OBSERVACIONES: clara-- ll- control --// ok asistencia										
11:40 am	CC 5770707	5770707	QUIROGA MARIN HECTOR HELI	SUCRE [SANTANDER]	ESS024		3161878134	Canc	14-Oct	Telef.	
	OBSERVACIONES: CLARA-- WSAP 1 316 1878134-- P-V-- Caso: 22466890 -- SUCRE-- CC 5770707 QUIROGA MARIN HECTOR HELI // la hija cancela por que fue atendido en sucre*Lised										
11:40 am	CC 1101753296	1101753296	FLOREZ ARIZA JOHN EDWAR	TRAS 3 N 3A-131	EPS037	1.Vez	3118414075	Conf	14-Oct	Telef.	FE-455884
	OBSERVACIONES: LISED..LL.. VELEZ.. P.V.V 1005//1101753296 // N° Autorización: (POS) P074-322906184// JHON FLORZEZ// contesta la esposa y toma la cita pra hoy confirma asistencia..										
12:00 pm	CC 5632184	5632184	ARIZA AYALA JOSE ARMANDO	CHIPATA	EPS005		3229891100	Conf	16-Oct	Telef.	FE-455872
	OBSERVACIONES: INTERNISTA .. 5632184 .. CONT... WHAT2.... 310 4575214 ... ARIZA AYALA JOSE ARMANDO ... DIANAS.// ok asistencia										
12:20 pm	CC 5787546	5787546	MATEUS LUIS EDUARDO	CHIPATA SANTANDER	EPS005		3228563847	Conf	2-Oct	Telef.	FE-455889
	OBSERVACIONES: 5787546 ANGIE 0012 CONTROL (AN-LL. CHIPATA)// ok asistencia										
12:40 pm	CC 28476147	28476147	OLARTE OLARTE MARIA ELISA	CRA 7 N 5C 81 AULAS	RES0001		3138008284	Canc	13-Oct	Telef.	
	OBSERVACIONES: MONICA,,INTRA,,0012.28476147 ..MERI SIAU,,AUTO..13100530,,,// se llama en repetidas ocasiones y no responde.. no se p0udo confirmar aisstencia.. se cancela por mal asignacion										
12:40 pm	CC 28475147	28475147	CASTAÑEDA DE DIAZ MARIA LUISA	CRA 5 NO 9-47	RES0001		3143538173	Conf	16-Oct	Telef.	FE-455892
	OBSERVACIONES: MONICA,,INTRA,,0012.28476147 ..MERI SIAU,,AUTO..13100530,,,//0012,---- se asigna correctamente,,, xiomara										
2:00 pm	CC 1101752281	1101752281	FRANCO FONTECHA YENNY ALEXANDRA	CARRERA 5 N 13A - 13	RES004		3143958369	Conf	14-Oct	Telef.	FE-455924
	OBSERVACIONES: CLARA-- WSAP 314 3958369-- AUT 70220676-- VELEZ -- CONTROL -- CC 1101752281 FRANCO FONTECHA YENNY ALEXANDRA // se llama en repetidas ocsones y no responde.. no se pudo confirmar asistencia.										
2:20 pm	CC 5788185	5788185	PINZON ORLANDO	CARRERA 3 N 12-56 SAN	RES004	1.Vez	3115074292	Conf	16-Oct	Telef.	FE-455776
	OBSERVACIONES: INTERNISTA ... 5788185 .. P.V.. LL. LA ESPOSA... VELEZ--- 7022054787 LUISANAS.										
2:40 pm	CC 28191337	28191337	GOMEZ ARDILA MELIDA	JESUS MARIA [	ESS024		3144248416	Conf	2-Oct	Telef.	FE-455897
	OBSERVACIONES: 28191337 ANGIE 0012 CONTROL (AN-LL.- JESUS MARIA) CASO 20632[illegible]SANTANDER] // ok asistencia										
3:00 pm	CC 18385637	CC18385637	PARDO PARDO RIGOBERTO	VDA BAJO PANTANO	RES004		3132252552	Conf	2-Oct	Telef.	FE-455887
	OBSERVACIONES: 18385637 ANGIE 0012 CONTROL (AN-LL- PUENTE NACIOAL) AUT 7022081[illegible]SE HABLKA CON LA DR JINETE SE INDICA IMPRIMIR ORDEN // ok asistencia										
3:20 pm	CC 28479828	28479828	ANGULO GALEANO OTILIA	VEREDA TUBAVIOTA	EPS005		3213284208	Conf	16-Oct	Telef.	FE-455946
	OBSERVACIONES: INTERNISTA .. 28479828 .. CONT..ANGULO GALEANO OTILIA ... WHAT2[illegible]8977868 .. CHIPATA .. 361109500 .. DIANAS.// ok asistencia										
3:40 pm	CC 23876193	CC23876193	FLOREZ CASTRO MARIA BENILDA	VEREDA CEMIZA	EPS037		3143863181	Conf	14-Oct	Telef.	FE-455939
	OBSERVACIONES: LISED.LL.. PUENTE NAL.. 23876193// CONTROL 0012/ MARIA FLOREZ// N° Autorización: (POS) 0746-324518363// ok asistencia										

Hora	Identificación	Historia	Nombre del usuario	Direccion	Empresa	1.Vez	Teléfono	Estado	Solicitud		Documento
4:00 pm	CC 51786667	51786667	VALBUENA PEREZ MARIA ANTONIA	VDA TIERRA NEGRA FCA	EPS005		3144256284	Conf	14-Oct	Telef.	FE-455944
OBSERVACIONES: LISED..LL.. CHIPATA.. CONTROL 0012//51786667// MARIA VALVUENA// AUTO*[illegible]7745693*/ 28/05/2026 AL 24/01/2027// ok aasistencia											
4:20 pm	CC 53028723	53028723	PARDO CASTILLO CLAUDIA PATRICIA	VDA SAN VICENTE	RES004		3116149551	Conf	14-Oct	Telef.	FE-455968
OBSERVACIONES: LISED..LL.. VELEZ.. CONTROL //53028723// CUPO DOBLE CLAUDIA PARDO// AUTO*7022022910// INDICA EXP HRV// (SE VERIFICA EN LA EPS Y ESTA ACTIVO) / ok aistencia											
4:40 pm	CC 53028723	53028723	PARDO CASTILLO CLAUDIA PATRICIA	VDA SAN VICENTE	RES004		3116149551	Conf	14-Oct	Telef.	FE-455968
OBSERVACIONES: LISED..LL.. VELEZ.. CONTROL //53028723// CUPO DOBLE CLAUDIA PARDO// AUTO*7022022910// INDICA EXP HRV// (SE VERIFICA EN LA EPS Y ESTA ACTIVO)											
5:00 pm	CC 28203903	28203903	ATUESTA DE RODRIGUEZ JOBA JOBITA	VEREDA EL TIGRE LA PAZ	ESS024		3144607596	Conf	15-Oct	Telef.	FE-455954
OBSERVACIONES: ardila_ intra _ control _ doble cupo indica la orden medica_ la paz_ Caso: 22301223..28203903 .. joba jobita // ok asistencia											
5:20 pm	CC 28203903	28203903	ATUESTA DE RODRIGUEZ JOBA JOBITA	VEREDA EL TIGRE LA PAZ	ESS024		3144607596	Conf	15-Oct	Telef.	FE-455954
OBSERVACIONES: ardila_ intra _ control _ doble cupo indica la orden medica_ la paz_ Caso: 22301223..28203903 .. joba jobita											
5:40 pm	CC 28478306	28478306	BARRERA RITA DELIA	CARRERA 2 N 4 PAR	EPS037		3209589670	Conf	15-Oct	Telef.	FE-455645
OBSERVACIONES: LISED..INTRA.. VELEZ.. SRA MERY,,. AUTO*316844027--											

RESUMEN DE LA AGENDA DEL PROFESIONAL [0509] INTERNISTA.VARGAS ARIZA EDISON EMIRO

30 cupos	0 citas disponibles	30 citas confirmadas
0 citas incumplidas	6 citas canceladas	0 citas canceladas x prestador

[0509] INTERNISTA.VARGAS ARIZA EDISON EMIRO

Agenda médica del 17 de Octubre de 2026

Hora	Identificación	Historia	Nombre del usuario	Direccion	Empresa	1.Vez	Teléfono	Estado	Solicitud		Documento
7:00 am	CC 28035544	28035544	QUITIAN QUITIAN FLORELBA	BARBOSA [SANTANDER]	EPS037		3144209822	Conf	5-Oct	Telef.	FE-456014
	OBSERVACIONES: 28035544 ANGIE 0012 CONTROL (AN- WHTASAPP 2 - BARBOSA)										
7:20 am	CC 51692892	51692892	PEÑA CABANZO BRISEIDA	BOLIVAR--VDA	ESS024		3214293617	Conf	14-Oct	Telef.	FE-456027
	OBSERVACIONES: LISED..LL.. BOLIVAR.. 51692892// CONTROL 0012// BRISEIDA PEÑA// CANCELADA*/										
7:40 am	CC 1099205821	1099205821	MOSQUERA NOVA DIANA MARCELA	BARBOSA CRA 10 NO	RES004		3143132434	Canc	30-Sep	Telef.	
	OBSERVACIONES: clara-- ll-- control -- aut 7021815692-- cc 1099205821 mosquera nova diana marcela .. LL. LA PACINTE CANCELA LA CITA NO PUEDE ASISTIR POR MOTIVO DE TARABAJO .. DS										
7:40 am	CC 5599119	5599119	HERNANDEZ DE PATIÑO VIRGILIO	VEREDA HORTA	ESS024		3222604648	Conf	5-Oct	Telef.	FE-456054
	OBSERVACIONES: 5599119 angie 0012 control (an-ll. bolivar) control caso 21342723-- OK LA VECINA										
8:00 am	CC 5576781	CC5576781	BARBOSA ZARAZA LEONARDO	GUVATA	EPS037	1.Vez	3114701267	Canc	14-Oct	Telef.	
	OBSERVACIONES: LISED..LL.. GUAVATA.. 5576781/ CONTROL V// LOENARDO BARBOSA// N° Autorización: (POS) 0746-320178231// CANCELA FAMILIAR EL SEÑOR FALLECIO HACE UNA SEMANA CLARA										
8:00 am	CC 4106386	4106386	CAMACHO CASTILLO FERMIN	CHITARAQUE CASCO URBANO	RES004		3204544711	Conf	17-Oct	Telef.	FE-456053
	OBSERVACIONES: CLARA-- INTRA-- CONTROL -- 7021671533--										
8:20 am	CC 63433931	63433931	PINZON SEDANO BERTILDA	CHIPATA [SANTANDER]	EPS005		3203237604	Conf	5-Oct	Telef.	FE-456069
	OBSERVACIONES: 63433931 angie 0012 control (an-ll- chipata)-- OK SI ASISTE										
8:40 am	CC 1026575416	1026575416	MORA SANTOS NORIDA YURLEY	VEREDA CASAS BLANCAS	ESS024		3142536517	Conf	5-Oct	Telef.	FE-456073
	OBSERVACIONES: 1026575416 ANGIE 00012 CONTROL (AN- LL- LA PAZ) CASO 21213604										
9:00 am	CC 28195097	28195097	QUITIAN DEMARIN ANGELICA	PUENTE NACIONAL [	ESS024		3115747158	Conf	9-Oct	Telef.	FE-456072
	OBSERVACIONES: laura -ll-la miga - puentre nal *0012* control- cc 28195097 - quitian angelica - aut : 22573571 -			SANTANDER]							
9:20 am	CC 28191645	28191645	ARIZA ROMERO ANA YANET	PUENTE NACIONAL [	ESS024		3227531459	Conf	5-Oct	Telef.	FE-456082
	OBSERVACIONES: 28191645 angie 0012 control (an-ll. puente nacional) caso 22151780			SANTANDER]							
9:40 am	CC 5759208	5759208	QUINTERO LIZARAZO EDISON	CALLE 12 N C77	RES0001		3115790803	Conf	9-Oct	Telef.	FE-456080
	OBSERVACIONES: laura - correo - velez- *0012* control- cc 5759208 - edison quientero - policia - aut : 13071685										
10:00 am	CC 28411613	28411613	OVALLE ARCHILA MARIA LEONOR	CALLE 12N 6-75	RES0001		3204080070	Conf	9-Oct	Telef.	FE-456081
	OBSERVACIONES: laura - correo - velez- *0012* control- cc 28411613 - maria ovalle. policia - aut 13071639										
10:20 am	CC 28441862	28441862	CACERES CAICEDO BELARMINA	VEREDA BAJO	ESS024		3134458515	Conf	9-Oct	Telef.	FE-456098
	OBSERVACIONES: laura - correo - sucre -*0012* control- cc 28441862 - barlina caceres- cas MONTERRICO- ok facturando										
10:40 am	CC 2144532	2144532	SUAREZ TOVAR JUAN ESTEBAN	PUENTE NACIONAL [	RES004		3112783967	Conf	29-Sep	Telef.	FE-456109
	OBSERVACIONES: INTERNISTA ... PRES. ESPOSA .. PUENTE NACIONAL ...DIANAS.ok			SANTANDER]							

Hora	Identificación	Historia	Nombre del usuario	Direccion	Empresa	1.Vez	Teléfono	Estado	Solicitud		Documento
11:00 am	CC 28305889	CC28305889	CASTAÑEDA LUZ MARINA	PUENTE NACIONAL	RES004		3167149793	Conf	29-Sep	Telef.	FE-456110
	OBSERVACIONES: INTERNISTA .. PRESEN. LA PACIENTE .. PUENTE NACIONAL ..DIANAS.ok										
11:20 am	CC 5711284	5711284	VIRVIESCAS CAMACHO SEGUNDO JULIO	PUENTE NACIONAL [SANTANDER]	RES004		3223799476	Conf	9-Oct	Telef.	FE-456088
	OBSERVACIONES: laura - wapp- puentenal *0012* control- cc5711284 - segun viviercas - foscal - aut : 7021577012 - 311 4610458										
11:40 am	CC 5788017	5788017	ORTIZ BARBOSA GERARDO	SANTA TERESITA	EPS037		3213297454	Conf	9-Oct	Telef.	FE-456116
	OBSERVACIONES: laura - ll- la miga- velez- *0012* control- cc 5788017 - gerardo ortiz- N° Autorización: (POS) 5315-326267756										
12:00 pm	CC 63435644	63435644	DIAZ REYES ADELAIDA	VDA GUAYABOS	RES004		3204630411	Conf	9-Oct	Telef.	FE-456147
	OBSERVACIONES: laura wapp- velez- *0012* control- cc 63435644 - adelaida diaz- foscal - aut : 7021628083 - 320 4630411 -- ok										
12:20 pm	CC 91015128	CC91015128	CAMACHO AMADO RAUL	SAN BENITO [SANTANDER]	EPS037		3143675073	Conf	9-Oct	Telef.	FE-456094
	OBSERVACIONES: laura - wapp- san benito *0012*- control- cc 91015128 - raul camacho - N° Autorización: (POS) P074-317342068 - 314 4431146										
12:40 pm	CC 13955675	13955675	DUARTE LOPEZ JORGE ENRIQUE	CALLE 6 N 4-28	EPS037		3202020919	Conf	13-Oct	Telef.	FE-456159
	OBSERVACIONES: monica,,ll,,1005..13955675..confirma duvan ciauu..N° Autorización: (POS) P074-316843987...										
2:00 pm	CC 28033410	28033410	RUIZ RUIZ GABRIELINA	SUCRE [SANTANDER]	ESS024		3228443854	Conf	5-Oct	Telef.	FE-456160
	OBSERVACIONES: 28033410 angie 0012 control (an-ll. sucre) caso 21260359--ok										
2:20 pm	CC 63433503	63433503	SUAREZ PATIÑO MARLENE	CRA 2 N 11-47 VELEZ	EPS005		3184517168	Canc	5-Oct	Telef.	
	OBSERVACIONES: 63433503 ANGIE 0012 CONTROL (AN-LL- VELEZ) ORDEN DEL 30 DE SEPT- cancela la paciente tiene una cita en bucarmanga - laura										
2:20 pm	CC 5632619	5632619	CONTRERAS PARDO SEFERINO	VEREDA CENTRO	EPS005		3208872860	Canc	15-Oct	Telef.	
	OBSERVACIONES: laura - ll-la hermana - chipata - aut 363074111- cancela la sobrina le falta CHIVATA examens - laura										
2:20 pm	CC 13953146	13953146	CAMACHO LOPEZ GONZALO	CRA 2 N 7 -124	RES004		3112633539	Conf	15-Oct	Telef.	FE-456166
	OBSERVACIONES: LISED.. INTRA.. VELEZ.. AUTO*7021897598										
2:40 pm	CC 28190487	28190487	SANCHEZ DE QUIROGA CARMEN	VEREDA BRAVO PAEZ	ESS024		3212597709	Conf	14-Oct	Telef.	FE-456117
	OBSERVACIONES: LISED..LL. JESUS MARIA, P.V 1005/28190487// CAREMN SANCHEZ// Caso: 21974671 JESUS MARIA -/ok										
3:00 pm	CC 13706172	CC13706172	GARCIA PEÑA MIGUEL HORACIO	BOLIVAR [SANTANDER]	ESS024		3208521713	Conf	14-Oct	Telef.	FE-456146
	OBSERVACIONES: CLARA-- LL-- CONTROL -- Caso: 21852215 -- CC13706172 GARCIA PEÑA MIGUEL HORACIO--ok										
3:20 pm	CC 28191538	28191538	GONZALEZ GONZALEZ GLORIA MARIA	JESUS MARIA [SANTANDER]	ESS024		3142205856	Conf	9-Oct	Telef.	FE-456163
	OBSERVACIONES: laura - wapp- jesus maria - *0012* control- cc 28191538 - gloria gonzalez - N° Autorización: (POS) 7021576170 - @toyni.quiroga.gonzalez-- ok										
3:40 pm	CC 1101758219	1101758219	HERREÑO GUZMAN JINNEY ALEJANDRA	CARRERA 3 N 6-93	RES004		3232172700	Conf	16-Oct	Telef.	FE-456167
	OBSERVACIONES: INTERNISTA .. 1101758219 .. CONT.. LL. FAMILIAR ... HERREÑO GUZMAN JINNEY ALEJANDRA ... DIANAS. -- ok										
4:00 pm	CC 1099205821	1099205821	MOSQUERA NOVA DIANA MARCELA	BARBOSA CRA 10 NO	RES004		3143132434	Conf	16-Oct	Telef.	FE-456174
	OBSERVACIONES: INTERNISTA .. 1099205821 .. CONT.. LL. LA PACIENTE ... VELEZ.5MARCELA NOVA ... DIANAS. ok										

Hora	Identificación	Historia	Nombre del usuario	Direccion	Empresa	1.Vez	Teléfono	Estado	Solicitud		Documento
4:20 pm	CC 1101757777	1101757777	GONZALEZ RIVERA YOLIMA	CENTRO	RES004	1.Vez	3108871499	Conf	16-Oct	Telef.	FE-456172
	OBSERVACIONES: INTERNISTA .. 1101757777 PV .. LL. EL HERMANO JHOIN ... VELEZ... 7022082843 ..DIANAS										
4:40 pm	CC 37625641	37625641	MATEUS LUZ DARY	PUENTE NACIONAL [SANTANDER]	ESS024		3174684053	Conf	14-Oct	Telef.	FE-456162
	OBSERVACIONES: clara-- ll-- control-- Caso: 22673847-- cc 37625641 mateus luz dary-- ok										
5:00 pm	CC 13707824	13707824	CASTAÑEDA VARGAS JULIO CESAR	BOLIVAR [SANTANDER]	ESS024		3134892911	Conf	14-Oct	Telef.	FE-456173
	OBSERVACIONES: clara-- ll-- Caso: 21980410 -- control -- cc 13707824 castañeda vargas julio cesar-- ok										
5:20 pm	CC 5711427	CC5711427	GUERRERO VARGAS JOSE REINEL	PUENTE NACIONAL [	ESS024		3229048336	Conf	14-Oct	Telef.	FE-456158
	OBSERVACIONES: LISED..LL.. PUENTE NAL. 5711427// Caso: 22697938 -// REINEL GUERRERO VARGAS [illegible] LA PRIORTITARIA YA QUE VIENE CON LA EPSOSA Y QUE PAGAN UN EXPRESSO//ok										
5:40 pm	CC 5689890	5689890	OLARTE SALCEDO FERNANDO	BARBOSA [SANTANDER]	RES004		3134671696	Conf	16-Oct	Telef.	FE-456107
	OBSERVACIONES: INTERNISTA .. 5689890 CONT... BARBOSA...DIANAS.										
6:00 pm	CC 28437361	CC28437361	QUITIAN MARIN GLORIA INES	SUCRE VEREDA CUCHINA	RES004F		3142623179	Conf	17-Oct	Telef.	FE-456121
	OBSERVACIONES: INTERNISTA .. Cordial saludo. PV.. SUCRE .. AUTORIZA DOCT. VATGAS ..PRIMERA]INETH ... SE DESCONTO DEL 31 OCT... DIANAS.										

RESUMEN DE LA AGENDA DEL PROFESIONAL [0509] INTERNISTA.VARGAS ARIZA EDISON EMIRO

31 cupos	0 citas disponibles	31 citas confirmadas
0 citas incumplidas	4 citas canceladas	0 citas canceladas x prestador

DIAN

FACTURA ELECTRÓNICA DE VENTA

DIAN

Representación Gráfica

Datos del Documento

Código Único de Factura - CUFE :
8881444d9ca7df83241116d1c3d2ac22b5c2a6181db87a8c3b6449cc1afc3cb569c7a1b2fc2a76c12ac5c12d6b8c24f1

Número de Factura: FECA-34
Fecha de Emisión: 05/11/2026
Fecha de Vencimiento: 05/11/2026
Tipo de Operación: 10 - Estándar

Forma de pago: Contado
Medio de Pago: Transferencia Débito Bancaria
Orden de pedido:
Fecha de orden de pedido:

Datos del Emisor / Vendedor

Razón Social: APONTE CASTRO CARLOS CESAR
Nombre Comercial: APONTE CASTRO CARLOS CESAR
Nit del Emisor: 85167941
Tipo de Contribuyente: Persona Natural
Régimen Fiscal: R-99-PN
Responsabilidad tributaria: ZZ - No aplica
Actividad Económica: 8621

País: Colombia
Departamento: Magdalena
Municipio / Ciudad: Guamal
Dirección: CL 7 7 87
Teléfono / Móvil: 3218348985
Correo: dr.carloscaponte@outlook.com

Datos del Adquiriente / Comprador

Nombre o Razón Social: CORPORACION DE ESPECIALIDADES MEDICAS AL SERVICIO DE LA SALUD INTEGRAL
Tipo de Documento: NIT
Número Documento: 901783864
Tipo de Contribuyente: Persona Jurídica
Régimen fiscal: R-99-PN
Responsabilidad tributaria: ZZ - No aplica

País: Colombia
Departamento: Santander
Municipio / Ciudad: Bucaramanga
Dirección: CL 51 28 06 IN 02
Teléfono / Móvil: 3176408436
Correo: IMPUESTOS@CONFE.CO

Detalles de Productos

Nro.	Código	Descripción	U/M	Cantidad	Precio unitario	Descuento detalle	Recargo detalle	IMPUESTOS				Precio unitario de venta
								IVA	%	INC	%	
1	007	TURNOS EN URGENCIAS	94	1,00	$ 22.022.000,00	$ 0,00	$ 0,00					$ 22.022.000,00
2	008	CONSULTAS ADICIONALES	94	1,00	$ 12.950.000,00	$ 0,00	$ 0,00					$ 12.950.000,00

Notas Finales

Favor Consignar Cuenta Ahorros NU 86230407
Servicio de Ortopedia y Traumatología prestado en el Hospital Regional de Velez - Santander, los días 01 al 31 de Octubre de 2026
Linea de negocio:

Datos Totales

Documento generado el:
05/11/2026 19:15:03
Documento validado por la DIAN:
05/11/2026 19:15:03
XML Generado por: Solución Gratuita DIAN
800197268
PDF Generado por: Solución Gratuita DIAN
Nit:800197268

MONEDA	COP
TASA DE CAMBIO	0

Subtotal	34972000
Descuento detalle	0,00
Recargo detalle	0,00
Total Bruto Factura	34972000
IVA	0,00
INC	0,00
Bolsas	0,00
Otros impuestos	0
Total impuesto (=)	0
Total neto factura (=)	34972000
Descuento Global (-)	0,00
Recargo Global (+)	0,00
Total factura (=) COP $	$ 34972000

Valores informativos

ANTICIPOS	
Anticipos	0

RETENCIONES	
Rete fuente	0,00
Rete IVA	0,00
Rete ICA	0,00

MONEDA	COP
TASA DE CAMBIO	

Subtotal	34.972.000,00
Descuento detalle	0,00
Recargo detalle	0,00
Total Bruto Factura	34.972.000,00
IVA	0,00
INC	0,00
Bolsas	0,00
Otros impuestos	0,00
Total impuesto (=)	0,00
Total neto factura (=)	34.972.000,00
Descuento Global (-)	0,00
Recargo Global (+)	0,00
Total factura (=) COP $	$ 34.972.000,00

Valores informativos

ANTICIPOS	
Anticipos	0,00

RETENCIONES	
Rete fuente	0,00
Rete IVA	0,00
Rete ICA	0,00

Numero de Autorización: 18764096347998 Rango desde: 1 Rango hasta: 100 Vigencia: 2027-07-30

[0676] APONTE CASTRO CARLOS CESAR
Agenda médica del 1 de Octubre de 2026

Hora	Identificación	Historia	Nombre del usuario	Direccion	Empresa	1.Vez	Teléfono	Estado	Solicitud		Documento
7:00 am	CC 13958518	13958518	DIAZ PATIÑO JULIO CESAR	VELEZ	EPS037		3138496559	Conf	23-Sep	Telef.	FE-451706
	OBSERVACIONES: AN- WHATSAPP 2 - VELEZ CONTROL NO SE VERIFICA EN LA PAG NO CARGA 321 4814485										
7:20 am	CC 1010840202	1010840202	ZAFRA LAME JUAN PABLO	CALLE 22A N 9-15 BA.LA FUENTE	RES004		3112778328	Conf	23-Sep	Pres.	FE-451687
	OBSERVACIONES: AN- WHATSAPP 2- BARBOSA CONTOL - 316 5045184										
7:40 am	CC 1007554816	CC1007554816	GERENA MARTINEZ KEVIN YECID	VEREDA CRISTALES	RES004	1.Vez	3105847621	Conf	23-Sep	Pres.	FE-451684
	OBSERVACIONES: AN- WHATSAPP 2 - BARBOSA PV @yecid_G										
8:00 am	CC 63253353	63253353	NOREÑA VARGAS FE	CARRERA 3 N 13-62	EPS037		3133825298	Conf	23-Sep	Telef.	FE-451733
	OBSERVACIONES: AN- WHATSAPP 2 - VELEZ CONTROL 313 3825298										
8:20 am	TI 1101566288	TI1101566288	ARDILA PINZON SAMIR JESUS	VRD IROBA FINCA LA	ESS024		3213406975	Canc	23-Sep	Telef.	
	OBSERVACIONES: CLARA-- WSAAP 1 321 3406975-- CONTROL -- Caso: 22100356--CANCELA LA MAMITA REFIERE QUE ESTA EN BUCRAAMANGA MOTIVOS PERSONALES										
8:20 am	CC 30203596	30203596	MATEUS ESPITIA LUZ MARINA	CALLE 17 N 8-42 SANTA FE	RES004		3118471609	Conf	30-Sep	Pres.	FE-451739
	OBSERVACIONES: AN-LL. BARBSA CONTROL AUT 7021661076										
8:40 am	CC 5600115	5600115	QUIROGA GONZALEZ JOSE SAUL	BOLIVAR	ESS024		3103218739	Canc	23-Sep	Telef.	
	OBSERVACIONES: AN- CORREO - BOLIVAR CONTROL CASO 21452566// CANCELA POR M OTIVO DE QUE NO HA EMPEZADO TERPIAS FISICAS// LISED										
8:40 am	CC 5711129	5711129	FAJARDO FAJARDO JOSE ISRAEL	PUENTE NALCIONAL	EPS037	1.Vez	3132151602	Conf	24-Sep	Telef.	FE-451690
	OBSERVACIONES: LISED..LL.. PUENTE NAL.. 5711129//N° Autorización: (POS) 0746-323664575//										
9:00 am	CC 28486874	28486874	MOSQUERA DEMORENO ANA GILMA	LANDAZURI [	EPS037	1.Vez	3203780118	Canc	23-Sep	Telef.	
	OBSERVACIONES: laura-ll- la sobrina - landazuri -N° Autorización: (POS) P074-325023939 - SANTANDER sobrina katerine rodriguez										
9:00 am	TI 1101756598	1101756598	MOGOLLON HERNANDEZ JOSE ADRIAN	VEREDA LA GUAYABITA	EPS037	1.Vez	3114945663	Conf	23-Sep	Telef.	FE-451791
	OBSERVACIONES: laura - ll - la abuela - landauri - N° Autorización: (POS) P054-322085656-										
9:20 am	CC 28115141	28115141	CAMACHO MATEUS ANA BEATRIZ	LANDAZURI	EPS037		3508892680	Conf	23-Sep	Telef.	FE-451811
	OBSERVACIONES: MONICA,,LL,,0007..28115141..CONFIRMA HIJA..N° Autorización: (POS) P054-323970955...// confirma paciente										
9:40 am	CC 7120629	CC7120629	LAITON VELASCO CARLOS JAVIER	CALLE 1 44A 40	RES004		3115206988	Conf	23-Sep	Telef.	FE-451820
	OBSERVACIONES: CLARA-- WSAP 1 311 4836571-- CONTROL -- AUT 7021863965// no responde los numeros asignados 8:53										
10:00 am	CC 1115720744	1115720744	FORERO FRANCO YULIAN ERIBELDO	MANZANA 4 LOTE 9	AT1306		3124403602	Conf	24-Sep	Telef.	FES-4632
	OBSERVACIONES: laura - ll-la sra sandra - barbosa- soat - se le idnica traer paquete -confirma paciente a las 10 am										
10:20 am	CC 41365446	CC41365446	SANTAMARIA DE CEPEDA MARIELA	VEREDA CENTRO FIN EL CAMBO	RES004F		3165367020	Canc	23-Sep	Telef.	
	OBSERVACIONES: AN- CORREO - GUEPSA CONTROL// cancela hijo y la misma paciente por q se encuentra en bogota aa										
10:20 am	CC 28476438	28476438	TORRES DE PARDO TILCIA	BARRIO SAN LUIS	PEC001		3114788922	Conf	1-Oct	Telef.	FE-451845
	OBSERVACIONES: laura -wapp- velez- sena aut ok - 311 8329844 -28476438 - 839601 - INYECCIÓN O INFILTRACIÓN DE SUSTANCIA TERAPÉUTICA DENTRO DE BURSA										

Hora	Identificación	Historia	Nombre del usuario	Direccion	Empresa	1.Vez	Teléfono	Estado	Solicitud		Documento
10:40 am	CC 52813442	CC52813442	LETRADO FORERO LEIDY	CALLE 15 A N 5-69 SAN	RES004		3187345883	Conf	24-Sep	Pres.	FE-451788
	OBSERVACIONES: MONICA..LL..0007--CC52813442..CONFIRMA PACIENTE ,,AUTO..702190209[illegible],,										
11:00 am	CC 28476438	28476438	TORRES DE PARDO TILCIA	BARRIO SAN LUIS	PEC001		3114788922	Conf	1-Oct	Telef.	FE-451845
	OBSERVACIONES: laura -wapp- velez- sena aut ok - 311 8329844 -28476438 - 839601 - INYECCIÓN O INFILTRACIÓN DE SUSTANCIA TERAPÉUTICA DENTRO DE BURSA										
11:20 am	RC 1099219359	1099219359	ROA MARIN MICHELLE CHARLOTTE	BARBOSA [SANTANDER]	EPS037	1.Vez	3046142999	Conf	24-Sep	Telef.	FE-451865
	OBSERVACIONES: AN- WHATSAPP 2 - BARBOSA CONTROL 304 6142999//confirma paciente										
11:40 am	CC 27983918	CC27983918	LIZARAZO QUIROGA SOL INES	BARBOSA	RES004	1.Vez	3173694006	Incump	24-Sep	Telef.	
	OBSERVACIONES: AN- WHATSAPP 2 - BARBOSA PV - 317 3694006										
11:40 am											
12:00 pm	CC 91011877	91011877	MATEUS SANTOYO EVELIO	VEREDA ROPERO	RES004		3132177396	Conf	24-Sep	Telef.	FE-451872
	OBSERVACIONES: AN- WHATSAPP 2 - VELEZ CONTROL @GeraldineMateus529// confirm paciente										
12:00 pm	CC 91011877	91011877	MATEUS SANTOYO EVELIO	VEREDA ROPERO	RES004		3132177396	Conf	24-Sep	Telef.	FE-451872
	OBSERVACIONES: AN- WHATSAPP 2 - VELEZ CONTROL @GeraldineMateus529// confirm paciente										
12:20 pm	CC 1096262595	CC1096262595	HERNANDEZ JOSE GABRIEL	BARRIO REMANSOS DEL	EPS037		3217939688	Canc	24-Sep	Telef.	
	OBSERVACIONES: laura -ll- el hermano - barbosa- N° Autorización: (POS) P074-315837285//Ricardo Diario por que no quiere con ese paciente aa										
12:20 pm	CC 5789319	5789319	FONTECHA PEÑA JOSE BERCELY	GUAVATA	EPS037	1.Vez	3125186695	Conf	24-Sep	Telef.	FE-451824
	OBSERVACIONES: ARDILA_ LL_ P.V_ GUAVTA _ N° Autorización: (POS) P016-325135635										
12:40 pm	CC 63434974	63434974	CASTILLO AGUILAR ALIX	BARRIO LA ESPERANZA	EPS037		3148327224	Conf	1-Oct	Telef.	FE-451822
	OBSERVACIONES: ardila _ intra _ velez _ duvan aut*- ok										
2:00 pm	CC 79633732	79633732	QUIROGA GORDILLO ERNESTO	CHIPATA [SANTANDER]	EPS005	1.Vez	3227494100	Conf	24-Sep	Telef.	FE-451900
	OBSERVACIONES: AN- WHATSAPP 2 - CHIPATA PV 313 8459882// confirma paciente										
2:20 pm	CC 1096618998	1096618998	CHACON ARIZA CRISTIAN MANUEL	LA PAZ [SANTANDER]	ESS024		3204513715	Conf	24-Sep	Telef.	FE-451905
	OBSERVACIONES: clara-- wsap 1 301 6575152-- p-v- Caso: 22463751-- la paz// confirma paciente										
2:40 pm	CC 6739249	6739249	BARBOSA BARRERA HELIODORO	VDA LA RECINA FCA	EPS037	1.Vez	3142473360	Conf	24-Sep	Telef.	FE-451887
	OBSERVACIONES: laura ll-la hija - bolivar - N° Autorización: (POS) 0746-321715753 -			PATIO BONITO							
3:00 pm	CC 39645938	39645938	ARIZA GARNICA LUZ MARINA	BARRIO RICAURTE	RES004		3017294118	Conf	24-Sep	Telef.	FE-451916
	OBSERVACIONES: clara-- wsap 1 301 7294118-- p-v-- aut 7021895793--// confirma paciente aa										
3:20 pm	CC 27960973	27960973	AMADO PARDO OTILIA	AGUADA [SANTANDER]	EPS037		3105782349	Conf	24-Sep	Telef.	FE-451895
	OBSERVACIONES: AN- WHATSAPP 2 AUADA CONTROL 310 5782349										
3:40 pm	CC 28191629	28191629	TELLEZ PINEDA ANA DEICY	JESUS MARIA VEREDA	ESS024		3197574735	Conf	24-Sep	Telef.	FE-451882
	OBSERVACIONES: LISED..LL.. JESUS MARIA.. 28191629//Caso: 22537757 //			ALTO GRANDE							

Hora	Identificación	Historia	Nombre del usuario	Direccion	Empresa	1.Vez	Teléfono	Estado	Solicitud		Documento
4:00 pm	CC 52994024	52994024	GALEANO BARBOSA ADRIANA MARIA	VELEZ	EPS037	1.Vez	3222907044	Conf	24-Sep	Telef.	FE-451931
	OBSERVACIONES: LISED.,LL.. VELEZ.. 52994024//N° Autorización: (POS) P016-324318935//										
4:20 pm	CC 1099212773	1099212173	SIMIJACA QUITIAN HEIDY LORENA	BARBOSA [SANTANDER]	RES004	1.Vez	3213263217	Conf	24-Sep	Telef.	FE-451921
	OBSERVACIONES: LISED.,LL.. BARBOSA.. 1099212173// AUTO*7021953521// INDICA EXP HRV//										
4:40 pm	CC 1101758752	1101758752	DIAZ HERREÑO LEONARDO	CARRERA2 N 12A-02	EPS037		3123688040	Canc	24-Sep	Telef.	
	OBSERVACIONES: ARDILA_ LL_ CONTROL _ VELEZ_ AUT *-70217554483_ EXP HRV_ LLAMA ALEJANDRA REYES...cancela ala esposa..manifiesta que el paciente no puede viajar,,monica...										
4:40 pm	CC 1095921523	CC1095921523	NAVAS VALENCIA NOHEMI	CITE LA REVUELTA	RES004		3506833607	Conf	25-Sep	Telef.	FE-451953
	OBSERVACIONES: CLARA-- WSAP 1 350 6833607-- AUT -- 7021571004-- BARBOSA// confirma paciente										
5:00 pm	CC 5788296	5788296	NIEVES REYES PEDRO ANTONIO	VEREDA HATO DE SANTA BARBARA	RES004		3115601083	Incump	25-Sep	Telef.	
	OBSERVACIONES: ORTOPEDIA... LL. FAMILIAR VELEZ.. DIANAS.ok										
5:00 pm											
5:20 pm	CC 1097496651	1097496651	BERDUGO LAYTON JAVIER DARIO	CALLE 9 N 7-117 BARRIO [illegible]	EPS037		3227881911	Conf	29-Sep	Telef.	FE-451958
	OBSERVACIONES: clara-- ll-- control -- prioritaria daña menisco y ligamento urgente -N° Autorización: (POS) P074-324158731										
5:40 pm	CC 1101758618	1101758618	GONZALEZ PEÑA LICETH CATHERINE	CALLE 12 N 5 -10	RES004		3108151168	Conf	30-Sep	Telef.	FE-451962
	OBSERVACIONES: ORTOPEDIA .. LL. LA PACIENTE .. VELEZ...DIANAS. ok										

RESUMEN DE LA AGENDA DEL PROFESIONAL [0676] APONTE CASTRO CARLOS CESAR

31 cupos	2 citas disponibles	29 citas confirmadas
2 citas incumplidas	6 citas canceladas	0 citas canceladas x prestador

Hora	Identificación	Historia	Nombre del usuario	Direccion	Empresa	1.Vez	Teléfono	Estado	Solicitud		Documento

[0676] APONTE CASTRO CARLOS CESAR

Agenda médica del 2 de Octubre de 2026

7:00 am	CC 1101759816	1101759816	HERREÑO NIEVES NURY CLARET	BARRIO SANTANDER	EPS037	1.Vez	3025745222	Canc	23-Sep	Telef.	
	OBSERVACIONES: AN- CORREO - VELEZ PV CANCELA LA PACIENTE ESTA HIOSPITALIZADA ANGIE										
7:00 am	CC 63434597	63434597	LOPEZ GALEANO EDITH	VEREDA LOMALTA	EPS037		3186646078	Conf	29-Sep	Telef.	FE-452002
	OBSERVACIONES: LISED..LL.. VELEZ.. LLAMA DUAN , 63434597/ AUTO*323240138//										
7:20 am	TI 1073533235	TI1073533235	GALEANO SERRANO YIRLI VANEZA	VEREDA SAN ROQUE	EPS037		3162349914	Conf	24-Sep	Telef.	FE-452044
	OBSERVACIONES: clara-- wsap 1 320 3897435-- control -- ordenes renovadas--N° Autorización: (POS) 0746-322323685										
7:40 am	CC 28479817	28479817	SANTAMARIA ARIZA CARMELINA	LA PALMERA	EPS037		3112626847	Conf	24-Sep	Telef.	FE-452030
	OBSERVACIONES: MONICA,,LL,,0007-28479817--CONFIRMA HIJA..PLATAFORMA CAIDA,,AUTO..321903655										
8:00 am	CC 28478840	28478840	SERRANO ARIZA LINA ROSA	CENTRO	RES004		3174551042	Conf	24-Sep	Pres.	FE-452059
	OBSERVACIONES: MONICA,,LL,,0007,,28478840..CONFIRMA MATILDE,,AUTO OKEY...										
8:20 am	CC 28437514	28437514	MATEUS DEMATEUS UMBELINA	SUCRE [SANTANDER]	ESS024	1.Vez	3212600183	Conf	24-Sep	Telef.	FE-452063
	OBSERVACIONES: AN-W AHTSAPP 2 - SUCRE PV CASO 22391733-321 2600183// ok comfirma familiar aa										
8:40 am	CC 28439115	28439115	MATEUS MATEUS CARMENZA	SUCRE [SANTANDER]	ESS024	1.Vez	3212600183	Conf	24-Sep	Telef.	FE-452065
	OBSERVACIONES: AN- WHATSAPP 2 - SUCRE PV CASO 22392341 321 2600183// confirma familiar aa										
9:00 am	CC 24023090	CC24023090	FANDIÑO LOPEZ FULVIA	VELEZ SANTANDER	EPS037	1.Vez	3187672254	Conf	24-Sep	Telef.	FE-452064
	OBSERVACIONES: laura -ll-la nuera -landazuri -N° Autorización: (POS) P054-322407702 -// confirma nuera ya esta fila aa										
9:20 am	CC 30203222	CC30203222	COY CELIS YANNETH	BARBOSA	RES004		3103451984	Conf	24-Sep	Telef.	FE-452120
	OBSERVACIONES: laura -ll-l sra sandra - barbsoa- foscal- aut : 7022052794 -// confirma apaciente aa										
9:40 am	CC 1101759246	1101759246	ROJAS HERREÑO HERNANDO	CALLE11 N 8-03	EPS037		3243482211	Conf	24-Sep	Telef.	FE-452147
	OBSERVACIONES: clara-- wsap 1 324 3482211-- control -- N° Autorización: (POS) P074-325470052// confuirma paciente										
10:00 am	CC 28032148	28032148	MOSQUERA MOSQUERA MARINA	EL PEÑON [SANTANDER	ESS024	1.Vez	3162494604	Conf	24-Sep	Telef.	FE-452115
	OBSERVACIONES: INFILTRACION (A-W AHTSAPP 2- PEÑON]) CASO 22107593-316 2494604//confirma paciente aa										
10:20 am	CC 28032148	28032148	MOSQUERA MOSQUERA MARINA	EL PEÑON [SANTANDER	ESS024	1.Vez	3162494604	Conf	24-Sep	Telef.	FE-452115
	OBSERVACIONES: INFILTRACION (A-W AHTSAPP 2- PEÑON]) CASO 22107593-316 2494604// confirma paciente aa										
10:40 am	CC 13950795	13950795	GONZALEZ FONTECHA JESUS	ALTO TUBAVITA FC	RES004		3102531034	Conf	25-Sep	Pres.	FE-452097
	OBSERVACIONES: CLARA-- WSAP 1 310 2531034-- CONTROL -- AUT 7021891733-- ok confirma familiar aa										
11:00 am	TI 1101757807	1101757807	HERNANDEZ GONZALEZ PAULA ANDREA	BARRIO LOS PINOS	RES004		3102531034	Conf	25-Sep	Pres.	FE-452100
	OBSERVACIONES: CLARA-- WSAP 1 310 2531034-- CONTROL AUT 7021891707// confirma familiar										
11:20 am	CC 37828937	37828937	GOMEZ GOMEZ MARIA DE LOS ANGELES	CARRERA 5 N 7-10	RES004		3184936745	Conf	25-Sep	Pres.	FE-452192
	OBSERVACIONES: ardila_ ll_ control_ velez_ aut *-7022057579_ exp hrv_ (ya cuenta con los resultados)** no responde 8:22 a,m										

Hora	Identificación	Historia	Nombre del usuario	Direccion	Empresa	1.Vez	Teléfono	Estado	Solicitud		Documento
11:40 am	CC 2193597	2193597	MATEUS SANCHEZ MARCO TULIO	VEREDA ORGANOS	ESS024		3212600183	Conf	25-Sep	Telef.	FE-452069
	OBSERVACIONES: AN- WHATSAPP 2 SUCRE CONTROL CASO 22391025-321 2600183										
12:00 pm	CC 37670369	CC37670369	CHAVARRO AYALA HILDA	BARBOSA	RES004	1.Vez	3223110539	Conf	25-Sep	Pres.	FE-452215
	OBSERVACIONES: laura ll- la paciente - barbsoa- foscal- aut7022052750 -// confirma paciente aa										
12:20 pm	CC 28479010	28479010	DIAZ DE FONTECHA INOCENCIA	VRDA AMARILLO	EPS037		3115593402	Conf	25-Sep	Telef.	FE-452218
	OBSERVACIONES: LISED..LL.. VELEZ.. 28479010 //N° Autorización: (POS) 5315-322586971// CONFIRMA HIJO FREDY AA										
12:40 pm	TI 1096485193	1096485193	MENDOZA JEREZ JULIAN ANDRES	CRA6A N 8-15	ESS024		3115009351	Conf	25-Sep	Telef.	FE-452206
	OBSERVACIONES: CLARA-- WSAP 1 311 5009351-- CONTROL -- Caso: 22449479// CONFIRMA PACIENTE AA										
2:00 pm	CC 63437828	63437828	FONTECHA BARBOSA ALIX JOHANA	VELEZ	EPS037		3208203379	Conf	25-Sep	Telef.	FE-452259
	OBSERVACIONES: laura - ll- lamiga - velez-N° Autorización: (POS) P082-323725113 -// CONFIRMA PACIENTE AA										
2:20 pm	CC 63437828	63437828	FONTECHA BARBOSA ALIX JOHANA	VELEZ	EPS037		3208203379	Conf	25-Sep	Telef.	FE-452259
	OBSERVACIONES: laura - ll- lamiga - velez-N° Autorización: (POS) P082-323725113 -// CONFIRMA PACIENTE AA										
2:40 pm	TI 1187213790	1187213790	NIEVES PARDO JANA SOFIA	VEREDA TOROBA	EPS005		3224462141	Conf	25-Sep	Telef.	FE-452253
	OBSERVACIONES: an- whatsapp 2 - chipata control 312 7458673// no responde aa 8:31 amCHIPATA										
3:00 pm	CC 28177474	28177474	ARDILA CUCHIA CARMEN ROSA	VEREDA SAN RAFAEL	EPS037		3157559234	Conf	24-Sep	Telef.	FE-452265
	OBSERVACIONES: MONICA,,LL,,0007--28177474--CONFIRMA HIJA,,N° Autorización: (POS) [illegible]030980---// confirma hija aa										
3:20 pm	RC 1221465911	1221465911	MOSQUERA RIVERA MELEK LUCIANA	VELEZ	RES004		3222117690	Incump	24-Sep	Telef.	
	OBSERVACIONES: LAURA - LL-LA MANA- VELEZ- FOSCAL- AUT : 7021968997 - AUT APACERECE CON RC-// no responde los numeros 8:35 am										
3:20 pm	RC 1221465911	1221465911	MOSQUERA RIVERA MELEK LUCIANA	VELEZ	RES004	1.Vez	3222117690	Conf	2-Oct	Telef.	
	OBSERVACIONES: P.V_										
3:40 pm	CC 5658916	5658916	VARGAS MATEUS LEYBER ARNULFO	GUAVATACALLE 4 N 5-62	EPS005		3225358699	Conf	25-Sep	Telef.	FE-452281
	OBSERVACIONES: LISED..LL.. VELEZ.. CONTROL 0007//5658916// AUTO*353904290// 27/07/2026 AL 24/11/2026//confirma paciente aa										
4:00 pm	CC 28438462	28438462	BARENO CAMACHO ROSABEL	SUCRE [SANTANDER]	ESS024	1.Vez	3125315393	Conf	25-Sep	Telef.	FE-452270
	OBSERVACIONES: AN- WHATSAPP 2 - SUCRE PV CASO 22447891-312 5315393// confirma paciente aa										
4:20 pm	CC 23694657	CC23694657	DAZA PERILLA NANCY VIVIANA	CALLE 22A N 3A 46	ADRES		3209173180	Conf	28-Sep	Telef.	FES-4643
	OBSERVACIONES: LAURA - CORREO - BARBOSA- ADRES - INFILTRACION -// no responde los nuemeros aa										
4:40 pm	CC 23694657	CC23694657	DAZA PERILLA NANCY VIVIANA	CALLE 22A N 3A 46	ADRES		3209173180		28-Sep	Telef.	
	OBSERVACIONES: LAURA - CORREO - BARBOSA- ADRES - INFILTRACION -no responde los numeros asigandos aa										
5:00 pm	CC 7245676	CC7245676	CORTES MARTINEZ MANUEL SALVADOR	VEREDA TROCHAS LA PAZ	EPS037		3123911344	Conf	29-Sep	Telef.	RV-523751
	OBSERVACIONES: clara-- ll-- control pos-- reasignacion -- la paz// confirma paciente aa										
5:20 pm	CC 63437516	63437516	OSMA PINZON HERMELINDA	VEREDA ABISINIA	EPS037		3212300954	Conf	1-Oct	Telef.	FE-452121
	OBSERVACIONES: clara--ll-- p-v-- N° Autorización: (POS) 5315-324770180-- -- factura 9 de la mañana										
5:40 pm	CC 1101756172	1101756172	PEÑA DUARTE DANYI VIVIANA	BARRIO ESPERANZA ALTA	EPS037		3189984125	Conf	24-Sep	Telef.	
	OBSERVACIONES: MONICA,,LL,,1002..1101756172..CONFIRMA PACIENTE ..AUTO ..OKEY..02/10/2026 17:40:00// confirma paciente aa										

Hora	Identificación	Historia	Nombre del usuario	Direccion	Empresa	1.Vez	Teléfono	Estado	Solicitud	Documento

RESUMEN DE LA AGENDA DEL PROFESIONAL [0676] APONTE CASTRO CARLOS CESAR

30 cupos	1 citas disponibles	29 citas confirmadas
1 citas incumplidas	1 citas canceladas	0 citas canceladas x prestador

[0676] APONTE CASTRO CARLOS CESAR
Agenda médica del 3 de Octubre de 2026

Hora	Identificación	Historia	Nombre del usuario	Direccion	Empresa	1.Vez	Teléfono	Estado	Solicitud		Documento
7:00 am	TI 1099218413	TI1099218413	POVEDA SAMACA MARIA ISABELLA	BARBOSA -BARRIO TIERRA PROMETIDA	RES004		3134281171	Canc	25-Sep	Telef.	
	OBSERVACIONES: AN- WHATSAPP 2 - BARBOSA CONTROL 313 4281171 cancela la mamita llega la semana del 6-7										
7:00 am	CC 5668109	5668109	BONILLA SANTAMARIA CARLOS	LA PAZ [SANTANDER]	ESS024		3118686537	Conf	25-Sep	Telef.	FE-452331
	OBSERVACIONES: LISED..LL.. LA PAZ.. 5668109// Caso: 21216930/										
7:20 am	CC 28031971	CC28031971	GONZALEZ GAMBOA FLOR MARIA	VELEZ	RES004		3142351868	Conf	25-Sep	Telef.	FE-452368
	OBSERVACIONES: MONICA,,LL,,1002..CC28031971 ...CONFIRMA AMIGA...AUTO--7021998404,,,										
7:40 am	CC 1099203522	CC1099203522	TORRES SANCHEZ NELLY	CALLE 13A N 3B-01	RES004	1.Vez	3144747684	Conf	28-Sep	Telef.	FE-452372
	OBSERVACIONES: AN-LL- BABROSA PV AUT 7021010195										
8:00 am	CC 28475964	28475964	CEPEDA DEBARBOSA ABIGAIL	CHIPATA [SANTANDER]	EPS005		3219948146	Conf	28-Sep	Telef.	FE-452381
	OBSERVACIONES: MONICA.LL,,CONFIRMA LA HIJA..28475964...359486592...03/10/2026 08:00:00,,,										
8:20 am	CC 2110196	2110196	CAÑAS AMADO LEONIDAS	VEREDA LINTERNITA	PARTICUL		3114002576	Conf	28-Sep	Telef.	FE-452384
	OBSERVACIONES: MONICA,,LL,,1002..CC2110196.LEONIDAS CAÑAS AMADO,,,Caso: 21537319.CONFIRMA NIETA ,,,										
8:40 am	CC 1102092018	1102092018	SANCHEZ ACEVEDO SAYDA SOFIA	CARRERA 3 N 12-36 SAN LUIS	RES004	1.Vez	3123802683	Incump	25-Sep	Telef.	
	OBSERVACIONES: LISED..LL.. VELEZ.. 1102092018/AUTO*7022069745// INDICA EXP HRV//										
8:40 am	CC 1102092018	1102092018	SANCHEZ ACEVEDO SAYDA SOFIA	CARRERA 3 N 12-36 SAN LUIS	RES004		3123802683	Conf	3-Oct	Pres.	FE-452422
	OBSERVACIONES: MONICA,,INTRA..YINA SIAU ..1002---										
9:00 am	TI 1028895914	1028895914	MOSQUERA GALAN NICOL JULIANA	CHIPATA SALIDA CEMENTARIO	EPS037		3102834041	Conf	23-Sep	Telef.	FE-452400
	OBSERVACIONES: laura -ll-la mama- chipta - N° Autorización: (POS) 0746-324485642 -										
9:20 am	CC 51648902	51648902	GONZALEZ GAMBOA GRACIELA	BARRIO LAS PALMAS	EPS037		3185926066	Conf	24-Sep	Telef.	FE-452336
	OBSERVACIONES: MONICA,,LL,,1002..51648902,GONZALEZ GAMBOA GRACIELA,CONFIRMA HIJA,,AUTO..324858079										
9:40 am	CC 1101176174	1101176174	AGUILERA BRAVO ANGIE CATALINA	CRA 3A 11-17 PUENTE NAL	RES004		3167557130	Conf	24-Sep	Telef.	FE-452430
	OBSERVACIONES: clara-- wsap 1-- p-v-- aut 7021989155-- puente nacional										
10:00 am	CC 28216359	28216359	SEDANO CEPEDA LEYDE	LANDAZURI [SANTANDER]	EPS037		3182284332	Conf	25-Sep	Telef.	FE-452391
	OBSERVACIONES: AN- WHATSAPP 2 - LANDAZURI CONTROL 318 2284332										
10:20 am	CC 1097993042	1097993042	RIVERA BARBOSA ANDREA LISETH	SECTOR LA LOMA	EPS037		3001680475	Conf	25-Sep	Telef.	FE-452427
	OBSERVACIONES: CLARA-- WSAP 1 300 1680475-- CONTROL --No. Autorización : (POS) P074-322907752										
10:40 am	TI 1099551039	1099551039	GUTIERREZ RUIZ DAVID SEBASTIAN	LANDAZURI [SANTANDER]	EPS037	1.Vez	3018041170	Conf	30-Sep	Telef.	FE-452428
	OBSERVACIONES: LISED..LL.. LANDAZURI,, 1099551039// N° Autorización: (POS) P054-324307847										

Hora	Identificación	Historia	Nombre del usuario	Direccion	Empresa	1.Vez	Teléfono	Estado	Solicitud		Documento
11:00 am	CC 1101755527	1101755527	GONZALEZ LEON SARA SOFIA	CRA 3N 3B -48	RES004		3228986482	Conf	25-Sep	Telef.	FE-452466
	OBSERVACIONES: CLARA-- WSAP 1 @sofia_gll23-- P-V-- 7021488456-- P.V--										
11:20 am	CC 63435869	63435869	RIVERA JIMENEZ LUZ EMILCE	LOS GUAYABOS	EPS037		3177842145	Conf	26-Sep	Telef.	FE-452418
	OBSERVACIONES: CLARA-- WSAP 1 @JhonF31-- CONTROL --N° Autorización: (POS) P074-320604341										
11:40 am	CC 5770541	5770541	RUEDA MARIN RAMIRO	VEREDA LA LAJA SUCRE	ESS024		3134943107	Conf	28-Sep	Telef.	FE-452414
	OBSERVACIONES: LISED..LL.. SUCRE.. 5770541// Caso: 21985585//										
12:00 pm	TI 1096619518	1096619518	ESPINOZA ZAPATA DYLAN STEBAN	LA PAZ [SANTANDER]	ESS024		3144101159	Canc	28-Sep	Telef.	
	OBSERVACIONES: MONICA..LL..1002..CONFIRMA YULEIDI CAÑAS,,,TI..1096619518..Caso: 22232343 CANCELA LA AMIGA YULEYDY REFIERE QUE NO TIEENE LAS RX QIE SE ASINARO N PARA EL 7										
12:00 pm	CC 28479269	28479269	MARTINEZ OTALORA MARIA ISABEL	VEREDA SAN PABLO BUENAVISTA	EPS037		3138809023	Conf	28-Sep	Telef.	FE-452468
	OBSERVACIONES: clara-- ll-- control -- N° Autorización: (POS) P082-322638783										
12:20 pm	CC 63370871	63370871	BAREÑO ROJAS ROSA ESPERANZA	LA BELLEZA	EPS037		3107997951	Conf	28-Sep	Telef.	FE-452479
	OBSERVACIONES: MONICA,,LL,,1002..63370871 ,,CONFIRMA PACIENTE ,,,AUTO..324511063..PLKATAFORMA CAIDA-- 03/10/2026 12:20:00--										
12:40 pm	CC 1101755292	1101755292	PARDO LAYTON GINNA MARCELA	VRD LA PALMERA	EPS037		3108020190	Conf	28-Sep	Telef.	FE-452491
	OBSERVACIONES: clara-- ll-- p-v-- N° Autorización: (POS) 5315-325128684--										
2:00 pm	CC 1101759003	1101759003	SANTAMARIA CHACON SANDRA YAMILE	DIAGONAL 4 B N 3A- 09	RES0001	1.Vez	3226616317	Conf	28-Sep	Telef.	FE-452471
	OBSERVACIONES: LISED..LL.. VELEZ.. 1101759003// POLCIA AUTO* 12989117// FACTURA A LAS 11:00 A.M--CONFIRMA										
2:20 pm	CC 63438360	63438360	ARIZA ARIZA ANDREA JULIANA	VELEZ	EPS037		3203321307	Canc	28-Sep	Telef.	
	OBSERVACIONES: MONICA,,LL,,1002..63438360--CONFIRMA ERIKA,,,N° Autorización: (POS) 5315-321464141.03/10/2026 14:20:00.. APCIENTE NO PUEDE ASISITIR..MONICA						CANCELA				
2:20 pm	CC 5710522	5710522	VILLAMIL JESUS EDUARDO	PUENTENACIONAL	ESS024		3202006845	Conf	28-Sep	Telef.	FE-452437
	OBSERVACIONES: AN-LL- PUENTE NACIONAL CONTROL CASO 22603094-- FACTURA A LAS 10:30 A.M Y CONFIRMA--										
2:40 pm	CC 79276395	CC79276395	BENAVIDES GILBERTO	VEREDA LA LAJITA	EPS037		3118093403	Conf	28-Sep	Telef.	FE-452448
	OBSERVACIONES: clara-- ll-- control -- N° Autorización: (POS) P074-322905044--se le llamo para que llegara mas temparno el telefono esta apagado y el del amgo del targetero dice que se encuentar muy lejos de el y no le puede dar la razon										
3:00 pm	CC 13951092	13951092	FONTECHA LOPEZ CIRO ANTONIO	VEREDA EL LIMON	RES004		3118664088	Conf	28-Sep	Telef.	FE-452438
	OBSERVACIONES: MONICA,,LL,,0007--13951092...CONFIRMA ,,VALENTINA--AUTO..7021891776---10 am factura										
3:20 pm	CC 63434149	63434149	TELLEZ CORTES ANA IRENE	VEREDA MIRABUENOS	RES004		3203490560	Conf	28-Sep	Telef.	FE-452446
	OBSERVACIONES: laura - correo - la paz- foscal -a ut : 7022078905 - CONSULTA DE CONTROL O DE SEGUIMIENTO POR ESPECIALISTA EN ORTOPEDIA Y TRAUMATOLOGÍA // FACTURA A LAS 11: A.M CONFIRMA										
3:40 pm	CC 74328236	CC74328236	PAEZ MALAGON NARCISO	CALLE 5 N 5-55 SEC LA	AT1324		3112298636	Conf	28-Sep	Telef.	FES-4647
	OBSERVACIONES: ORTOPEDIA... 74328236 CONT.. WHAT2. 312 4881385 ... GUEPSA .. SOAZ.GUERNAS. PACIENTE FACTURA A LAS 11 AM										
4:00 pm	RC 1101761476	1101761476	ARIZA ACEVEDO EMMANUEL SANTIAGO	CARRERA 3 N 12A 31	EPS005	1.Vez	3183077930	Conf	28-Sep	Telef.	FE-452476
	OBSERVACIONES: laura - wapp- velez- aut : 358279542 - emmanuel ariza . 318 3077930 - CONSULTA DE CONTROL O DE SEGUIMIENTO POR ESPECIALISTA EN ORTOPEDIA Y TRAUMATOLOGÍA // FACTURA A LA 11:30 A.M CONFRIMA MAMITA										

Hora	Identificación	Historia	Nombre del usuario	Direccion	Empresa	1.Vez	Teléfono	Estado	Solicitud		Documento
4:20 pm	CC 1102518094	1102518094	VARGAS ARIZA HEIDY LILIANA	VELEZ	EPS037		3105551121	Conf	28-Sep	Telef.	FE-452417
	OBSERVACIONES: MONICA,,LL,,0007...1102518094,,CONFIRMA ERIKA...AUTO317109329---/ FACTURA LAS 10:30 A,M CONFIRMA LA PCIENTE--										
4:40 pm	CC 1101757311	1101757311	ROJAS ROMERO ESNEHYDER FERLEIN	TRANSVERSAL 1 10 PAR	RES004	1.Vez	3125476592	Conf	28-Sep	Telef.	FE-452513
	OBSERVACIONES: LISED..LL.. VELEZ.. 1101757311//AUTO*702208817// INDICA EXP HRV// FACTURA A LAS 11:30 A.M PACIENTE CONFIRMA										
5:00 pm	CC 28477451	28477451	GARCES DE LEON BLANCA LUCIA	LAGUNETAS BAJO	EPS037	1.Vez	3107729711	Conf	29-Sep	Telef.	FE-452425
	OBSERVACIONES: ardila_ velez_ intra _ N° Autorización: (POS) 5315-326214952_//confirma aa factura 11 am										
5:20 pm	CC 5786292	5786292	QUIROGA CHACON PEDRO	CRA 2 4-150	EPS037		3224678164	Conf	1-Oct	Telef.	FE-452458
	OBSERVACIONES: ORTOPEDIA .. LL. LA HIJA CLAUDIA ..VELEZ..DIANAS. POACIENTE FACTURA A LAS 11 AM										
5:40 pm	CC 63437194	63437194	DIAZ CASTEBLANCO YUDY YULINA	CRA2 N 1-30	RES004		3114885870	Conf	2-Oct	Telef.	FE-452452
	OBSERVACIONES: CLARA-- LL-- P-V-- AUT 7021987367--factura 10 y 30 am										

RESUMEN DE LA AGENDA DEL PROFESIONAL [0676] APONTE CASTRO CARLOS CESAR

30 cupos	0 citas disponibles	30 citas confirmadas
1 citas incumplidas	3 citas canceladas	0 citas canceladas x prestador

[0676] APONTE CASTRO CARLOS CESAR
Agenda médica del 10 de Octubre de 2026

Hora	Identificación	Historia	Nombre del usuario	Direccion	Empresa	1.Vez	Teléfono	Estado	Solicitud		Documento
7:00 am	CC 41620081	41620081	AGUDELO QUIROGA MARIA DALIA	SAN BENITO	EPS037		3103304568	Conf	28-Sep	Telef.	FE-454307
	OBSERVACIONES: AN-LL. SAN BENITO CONTROL										
7:20 am	CC 1007477397	1007477397	MARTINEZ CUBIDES YEISON LEANDRO	CARRERA 5 N 3-17	EPS005		3138895573	Conf	28-Sep	Telef.	FE-454329
	OBSERVACIONES: MONICA,,LL,,1007477397..CONFIRMA PACIENTE ,,354286320...10/10/2026 07:20:00										
7:40 am	TI 1101759335	1101759335	CASTRO DIAZ JOSE MIGUEL	CALLE 5 N 2-57	RES0001	1.Vez	3123561720	Conf	28-Sep	Telef.	FE-454295
	OBSERVACIONES: AN-LL- VELEZ PV AUT 13013403										
8:00 am	TI 1096619518	1096619518	ESPINOZA ZAPATA DYLAN STEBAN	LA PAZ [SANTANDER]	ESS024	1.Vez	3144101159	Conf	28-Sep	Telef.	FE-454323
	OBSERVACIONES: AN-LL- LA PAZ PV CASO 22232343										
8:20 am	CC 19349300	19349300	SANCHEZ LUIS HERNANDO	VEREDA CRISTALES	ESS024	1.Vez	3158121093	Conf	28-Sep	Telef.	FE-454322
	OBSERVACIONES: AN-LL JESUS MARIA PV CASO 22293422										
8:40 am	TI 1099218413	TI1099218413	POVEDA SAMACA MARIA ISABELLA	BARBOSA -BARRIO TIERRA PROMETI	RES004		3134281171	Conf	25-Sep	Telef.	FE-454330
	OBSERVACIONES: AN- WHATSAPP 2 - BARBOSA CONTROL - 313 4281171										
9:00 am	CC 19210880	19210880	GUIZA RAMIREZ SEGUNDO	VEREDA EL UVITO VELEZ	EPS037		3183803987	Conf	25-Sep	Telef.	FE-454336
	OBSERVACIONES: MONICA,,LL,,0007...19210880..CONFIRMA NUERA..N° Autorización: (POS) 5315-324302820....										
9:20 am	TI 1096485018	1096485018	ROCHA LOPEZ ANDRES FELIPE	BOLIVAR [SANTANDER]	EPS037		3166597771	Canc	25-Sep	Telef.	
	OBSERVACIONES: ardila_ ll_ control con resultados _ bolivar - N° Autorización: (POS) 0746-325292712_/ CANCELA LA MAMÁ POR QUE NO PUDO VIAJAR --LISED										
9:20 am	TI 1052414638	TI1052414638	DUARTE PEREZ SARA LUCIA	DUITAMA	PARTICUL		3102400587	Conf	9-Oct	Telef.	FE-454351
	OBSERVACIONES: MONICA,,,INTRA,,YINA SIAUU,,1052414638,,CONFIRMA EL PAPA...-- ok asistencia										
9:40 am	CC 1013667751	1013667751	LOPEZ MONTAÑA CAROL NAYIBE	BR LA ESTANCIA	EPS037	1.Vez	3166597771	Canc	25-Sep	Telef.	
	OBSERVACIONES: ardila_ ll_ p.v_ bolivar _ N° Autorización: (POS) 0746-325299324_ // CANCELA LA PACIENTE POR MOTIVO DE QUE NO PUEDE VIAJAR**LISED										
9:40 am	CC 1101757715	1101757715	BARRERA AGUILAR LISBEY ENITH	CARRERA 6 N 9A-09	EPS005	1.Vez	3144171095	Conf	9-Oct	Telef.	FE-454370
	OBSERVACIONES: laura- ll- la paciente - velez- aut: 362457900-// ok asistencia										
10:00 am	TI 1116871987	TI1116871987	AGUILAR PEÑA KARLA ISABELLA	CALLE 8 A N 6-45	14-29		3144365346	Conf	24-Sep	Telef.	RV-525240
	OBSERVACIONES: ORTOPEDIA ... 1116871987 .. INTRAHOSP.W. CONTESTA EL PADRASTRO JOSE GREGORIO ... VELEZ.. DIANAS. // ok asistencia										
10:20 am	CC 1096906387	1096906387	MUÑOZ GORDILLO ARMANDO	ALTOS COPIAGUA CASA	EPS005		3172925185	Conf	24-Sep	Telef.	FE-454383
	OBSERVACIONES: clara-- wsap 1 315 4067837-- control --aut 354600560-- control-- ok asistencia										
10:40 am	CC 2193498	2193498	MATEUS PUENTES JOSE DEL CARMEN	CARRERA 5 N 3-31 SUCRE	ESS024		3208537120	Canc	24-Sep	Telef.	
	OBSERVACIONES: CLARA-- WSAP 1 320 8537120-- Caso: 22239517-- P-V-- SUCRE-- POR VIAJEROS --/ cancela por que la linea no salio--lised										
10:40 am	CC 28437533	28437533	MARIN MARIA CLELIA	SUCRE [SANTANDER]	ESS024	1.Vez	3204823622	Conf	28-Sep	Telef.	FE-454343
	OBSERVACIONES: AN-LL. SUCRE PV CASO 22608608										

Hora	Identificación	Historia	Nombre del usuario	Direccion	Empresa	1.Vez	Teléfono	Estado	Solicitud		Documento
11:00 am	CC 1005485499	1005485499	CALDAS SERRANO CARLOS DAVID	BR LAS PALMAS	EPS037		3108118507		24-Sep	Telef.	
	OBSERVACIONES: ORTOPEDIA ... INTRAHOSW. CONTESTA LA ESPOSA... LANDAZURI...DIANAS.-- ok asistencia										
11:20 am	TI 1097995141	TI1097995141	PATIÑO VALENZUELA NASLY MILENA	LANDAZURI VRD	EPS037		3052568184	Conf	24-Sep	Telef.	RV-525237
	OBSERVACIONES: ORTOPEDIA... INTRAHOSPW.. CONTESTA EL PAPA .. LANDAZURI ... DIANAS.// se llama en rpetidas ocasiones y no responde .. no sepudo confirmar asistencia										
11:40 am	CC 1101755656	1101755656	PIANDA RODRIGUEZ DAMIR ANDRES	CRA 2 N 3B PAR	PARTICUL		3123312379	Conf	25-Sep	Telef.	RV-525242
	OBSERVACIONES: ORTOPEDIA ... INTRAHOSPW. CONTESTA LA ESPOSA.. VELEZ.. DIANAS.-- se llama en repetisas ocasiones y no responde.. no se pudo confirmar aistencia--										
12:00 pm	CC 3043336	3043336	MATEUS AYALA JORGE ALIRIO	POBLADO	EPS037	1.Vez	3219961242	Conf	25-Sep	Telef.	FE-454399
	OBSERVACIONES: ORTOPEDIA.. INTRGEST.. CONTESTA EL PACIENTE .. CHIPATA .. DIANAS..// ok asistencia confirma la sobrina--										
12:20 pm	RC 1023994088	RC1023994088	QUITIAN GONZALEZ BRIANNA ANTHONELLA	CL 4 6-11	EPS037		3208957671	Conf	28-Sep	Telef.	FE-454432
	OBSERVACIONES: MONICA,,LL,,0007..1023994088--CONFIRMA LA MAMA..10/10/2026 12:20:00..N° Autorización: (POS) P074-313013151... // ok asistencia										
12:40 pm	CC 13956307	13956307	CADENA PARDO YERSON ADRIAN	VEREDA LOS GUAYABOS	RES004F	1.Vez	3192467888	Conf	7-Oct	Telef.	FE-454416
	OBSERVACIONES: AN- WHATSAPP - VELEZ PV @ykdnapa// contesta el paciente y toma la cita pra el di de hpy.. confirma asistencia..										
2:00 pm	CC 28182478	28182478	MORENO LUZ MARINA	GUEPSA SANTANDER	EPS005		3133646714	Conf	28-Sep	Telef.	FE-454445
	OBSERVACIONES: MONICA,,LL,,1002---28182478--CONFIRMA LA YERNA ..361324320..,,10/10/2026 14:00:00,,..// se llama en repetidas ocasiones y no responde.. no se pudo confirmar asistencia										
2:20 pm	CC 28182554	28182554	AYALA GONZALEZ ANA JAKELINE	VEREDA ROPERO	EPS037		3007303438	Conf	28-Sep	Telef.	FE-454368
	OBSERVACIONES: MONICA...0007--C 28182554 AYALA GONZALEZ ANA JAKELINE--CONFIRMA SOBRINA---										
2:40 pm	CC 28182497	28182497	GRANDAS SONIA EMILSEN	CALLE 4 N 6-57	EPS005		3218644583	Conf	28-Sep	Telef.	FE-454441
	OBSERVACIONES: laura - correo - guepsa- aut : 353667417// se llama en repetidas ocasiones y no responde.. no se pudo confirmar asistencia..										
3:00 pm	CC 1099203640	1099203640	GARCIA GONZALEZ JOSE DARIO	GUEPSA [SANTANDER]	EPS005		3219521417	Conf	28-Sep	Telef.	FE-454446
	OBSERVACIONES: ORTOPEDIA .. 1099203640 CONT.. WHAT2. 310 3282325 ... GUEPSA.. 361349739 ...DIANAS.// ok asistencia										
3:20 pm	CC 6739254	CC6739254	PARDO AGUILAR RUBEN	BOLIVAR	EPS037	1.Vez	3123855126	Conf	29-Sep	Telef.	FE-454362
	OBSERVACIONES: laura -wapp- bolivar . N° Autorización: (POS) 0746-325113101 - 312 3855126 - CONSULTA DE CONTROL O DE SEGUIMIENTO POR ESPECIALISTA EN ORTOPEDIA Y TRAUMATOLOGÍA										
3:40 pm	TI 1102636113	TI1102636113	SANDOVAL DIAZ MARIA VALENTINA	ESCUELA CARABINEROS	RES0001		3174134812	Conf	29-Sep	Telef.	FE-454455
	OBSERVACIONES: MONICA..LL.,1002..TI1102636113,.CONFIRMA LA ABUELA..AUTO..13077207---// ok asistencia										
4:00 pm	CC 5771165	CC5771165	PEÑA ARDILA FERNEY	TRASNV 7 N 5-131	RES004	1.Vez	3107979123	Canc	29-Sep	Telef.	
	OBSERVACIONES: laura - correo - barbosa- foscal- aut : 7021649514 -CANCELAN VIA WHATSAPP A CRISTINA Mendoz										
4:00 pm	CC 1101753793	1101753793	MEJIA PEREZ JUAN MANUEL	DIG 4 B N 3A 25	EPS005		3138710903	Conf	9-Oct	Telef.	FE-454404
	OBSERVACIONES: AN- WHATSAPP-VEEZ @carolinapardo21// ok asistencia										
4:20 pm	CC 1101753538	1101753538	OSMA FONTECHA JENY ANDREA	CARRERA 4 N 6-49	RES004	1.Vez	3102060248	Canc	29-Sep	Telef.	
	OBSERVACIONES: LISED..CORREO.. VELEZ.. 1101753538//AUTO*7021807361//INDICA EXP HRV// se cancela por calimidad familiar.. lised										
4:20 pm	CC 1101759816	1101759816	HERREÑO NIEVES NURY CLARET	BARRIO SANTANDER	EPS037	1.Vez	3025745222	Conf	29-Sep	Telef.	FE-454450
	OBSERVACIONES: AN-LL- VELEZ PV-- contesta la paciente y toma la cita para hoy.. confirma asistencia..										

ESE I PITAL REGIONAL DE VELEZ - NIT 900.067.136-6

AGENDA MEDICA

Del día 10-Oct-2026 | Solo algunos profesionales

R-FAST 9.0e - SISTEMA INTEGRADO DE INFORMACION ADMINISTRATIVA, FINANCIERA Y ASISTENCIAL

Hora	Identificación	Historia	Nombre del usuario	Direccion	Empresa	1.Vez	Teléfono	Estado	Solicitud		Documento
4:40 pm	CC 1101752728	1101752728	MOSQUERA ROJAS LEONARDO	BARRIO SAGRADA	EPS037		3223206166	Conf	1-Oct	Telef.	FE-454461
	OBSERVACIONES: ORTOPEDIA ... 1101752728 ..CONT.. WHAT2. 322 3206166 .. VELEZ.. FAMILIAS...DIANAS. // ok asistencia										
5:00 pm	CC 13953537	13953537	GONZALEZ PINZON AUGUSTO RAMIRO	VEREDA EL GAITAL	EPS037		3108109853	Conf	6-Oct	Telef.	FE-454456
	OBSERVACIONES: clara-- ll-- control -- N° Autorización: (POS) P016-326952683--se le da con la disponibilidad de agenda// se llama en rpetidas ocasiones y no responde,, no se pudo confirmar asistencia										
5:20 pm	CC 1006538402	CC1006538402	FAJARDO CEBALLOS DIEGO ALEXANDER	BARRIO CUPI AGUAS	14-23		3228487668	Conf	7-Oct	Telef.	FE-454465
	OBSERVACIONES: laura -ll- la amiga - velez- posivita - aut ok -presentar resonancia// ok asistencia--										
5:40 pm	CC 51690163	51690163	CASTILLO GOMEZ FLOR DE MARIA	CARRERA 7 N 11-56	RES004F		3118050182	Canc	9-Oct	Telef.	
	OBSERVACIONES: MONICA..INTRA,,0007...YINA..SIAUU,,,AUTO..23281699,,FOMAG// CANCELAN SIUA YA QUE NO PUEDE ASISTIR**LISED										
5:40 pm	CC 63560035	CC63560035	CALDERON AMAYA SONIA	VEREDA EL AMARILLO	RES004		3214728990	Conf	7-Oct	Telef.	FE-454466
	OBSERVACIONES: LISED..LL.. BARBOSA.. 63560035// , AUTO*7021950876// INDICA EXP HIM/A (SE VERIFICA EN LA PAG Y ESTA ACTIVO)// FACTURA A LAS 4 P.,M OK ASISTENCIA										

RESUMEN DE LA AGENDA DEL PROFESIONAL [0676] APONTE CASTRO CARLOS CESAR

30 cupos	1 citas disponibles	29 citas confirmadas
0 citas incumplidas	6 citas canceladas	0 citas canceladas x prestador

[0676] APONTE CASTRO CARLOS CESAR

Agenda médica del 21 de Octubre de 2026

Hora	Identificación	Historia	Nombre del usuario	Direccion	Empresa	1.Vez	Teléfono	Estado	Solicitud		Documento
7:00 am	CC 91133693	CC91133693	RODRIGUEZ QUIROGA WILLIAM	KR 67 89 BARRIO GAITAN	RES004	1.Vez	3207384446	Conf	30-Sep	Telef.	FE-457040
	OBSERVACIONES: AN-LL- BAROSA PV AUT 7021269087										
7:20 am	CC 91014944	CC91014944	TAVERA TAVERA ALEXANDER	SAN BENITO VEREDA SAN LORENZO	EPS037		3112639402	Conf	29-Sep	Telef.	FE-457028
	OBSERVACIONES: CLARA-- LL- CONTROL -- N° Autorización: (POS) P071-326264943-- GUERRERO										
7:40 am	CC 63433686	63433686	VELASCO DUARTE MARIA ZOILA ROSA	VEREDA LA PALMERA	EPS037		3203681308	Incump	29-Sep	Telef.	
	OBSERVACIONES: CLARA-- LL- CONTROL -- N° Autorización: (POS) P082-326259402										
7:40 am											
8:00 am	CC 5632358	5632358	VALBUENA PEREZ HUMBERTO	VDA TIERRA NEGRA FN PATIO BONI	EPS005		3148825747	Incump	30-Sep	Telef.	FE-457062
	OBSERVACIONES: clara-- ll-- control --aut 358152668 vigente 24/12/2026--ok										
8:00 am	CC 5632358	5632358	VALBUENA PEREZ HUMBERTO	VDA TIERRA NEGRA FN PATIO BONI	EPS005		3148825747	Incump	30-Sep	Telef.	FE-457062
	OBSERVACIONES: clara-- ll-- control --aut 358152668 vigente 24/12/2026--ok										
8:00 am											
8:20 am	CC 63433222	63433222	MARTINEZ MENESES NUBIA	CASA 15 LA ROSITA	EPS037		3125481036	Conf	28-Sep	Telef.	FE-457111
	OBSERVACIONES: laura - wapp- velez- N° Autorización: (POS) P082-315483280@NubiaMartinezMe - INYECCIÓN O INFILTRACIÓN DE SUSTANCIA TERAPÉUTICA DENTRO DE TENDÓN										
8:40 am	CC 63433222	63433222	MARTINEZ MENESES NUBIA	CASA 15 LA ROSITA	EPS037		3125481036	Conf	28-Sep	Telef.	FE-457111
	OBSERVACIONES: laura - wapp- velez- N° Autorización: (POS) P082-315483280@NubiaMartinezMe - INYECCIÓN O INFILTRACIÓN DE SUSTANCIA TERAPÉUTICA DENTRO DE TENDÓN -- ok										
9:00 am	CC 1099554836	CC1099554836	MOSQUERA ARIZA BRAYYANN ANDRES	CENTRO PENITENCIARIO VELEZ	PPLN		3103203517	Canc	28-Sep	Telef.	
	OBSERVACIONES: laura - correo - velez- impec - aut ok -// cancela correo electronico por brote de varicela aa										
9:00 am	CC 1101753891	1101753891	HERNANDEZ NIEVES KEVIN SANTIAGO	VEREDA LOS NARANJOS	EPS037	1.Vez	3102706515	Conf	19-Oct	Telef.	FE-457129
	OBSERVACIONES: ARDILA_ CORREO _ P.V_ VELEZ_ N° Autorización: (POS) P082-328079918 DOCTRINA										
9:20 am	CC 1053348916	CC1053348916	CASTIBLANCO LOZANO JESUS ANTONIO	VELEZ [SANTANDER	PPLN		3103203513	Canc	28-Sep	Telef.	
	OBSERVACIONES: laura- correo - velez- impec - aut ok// cancela via correo electronico por brote de varicela aa										
9:20 am	CC 41498722	41498722	DIAZ BARBOSA MARINA	CARRERA 5 N 7-93 MARTIN	RES004		3133240454	Conf	19-Oct	Telef.	FE-457126
	OBSERVACIONES: clara-- intra-- aut 7022239346-- mery siau -- control										

Hora	Identificación	Historia	Nombre del usuario	Direccion	Empresa	1.Vez	Teléfono	Estado	Solicitud		Documento
9:40 am	CC 19087543	CC19087543	GALLEGOS ORTEGA MIGUEL ALEJANDRO	VELEZ-INPEC	PPLN		3103203513	Canc	28-Sep	Telef.	
	OBSERVACIONES: laura - correo - velez- impec - aut ok -// cancela usuario via correo por bote de varicela aa										
9:40 am	RC 1101761821	RC1101761821	CRUZ MARTINEZ MADISON	VEREDA MIRALINDO LANDAZURI	PARTICUL		3212023900	Conf	19-Oct	Telef.	FE-457178
	OBSERVACIONES: ORTOPEDIA ... 1101761821 ... LANDAZURI ... PARTICULAR...DIANAS.bANDAZURI										
10:00 am	CC 1054680961	CC1054680961	NARANJO VILLAMIL VIDAL	CENTRO PENITENCIARIO VELEZ	PPLN		3212317818	Canc	28-Sep	Telef.	
	OBSERVACIONES: laura - correo - velez- impec- aut ok// cancela via correo por brote de varicela aa										
10:00 am	CC 28478732	28478732	RODRIGUEZ SUSANA	VTRDA TEBAIDA	EPS037		3118735512	Conf	19-Oct	Telef.	FE-457163
	OBSERVACIONES: clara-- intra-- mery siau-- p-v-- aut 324952526 -- un numeros isn señal y el otro responde										
10:20 am	CC 91135034	CC91135034	NOVA URREA JOHN JAIRO	IMPEC	PPLN	1.Vez	3103203513	Canc	28-Sep	Telef.	
	OBSERVACIONES: laura - correo - impec - velez- aut ok -// cancela via correo por brote de varicela aa										
10:20 am	CC 2102496	2102496	SERRANO ALVARO	VEREDA SAN JOSE DE IROBA	EPS037		3223872967	Conf	19-Oct	Telef.	FE-457168
	OBSERVACIONES: clara-- intra-- aut 322907892-- control-- doc jinet siau-- ok asistencia										
10:40 am	TI 1187213005	1187213005	CEPEDA CAMACHO ANDREY LEANDRO	CHIPATA VEREDA SAN MIGUEL	AT1317		3108817349	Conf	29-Sep	Telef.	FES-4700
	OBSERVACIONES: MONICA,,LL,,0007,,,CONFIRMA PACIENTE ..1187213005..SE LE INFORMA COSTO PAQUETE SOAT Y HOJA DE GASTOS... ok asistencia										
11:00 am	CC 28477542	28477542	CORTES DEPARDO MARIA ARCELIA	CHIPATA VD	EPS005		3114871763	Conf	29-Sep	Telef.	FE-457190
	OBSERVACIONES: MONICA,,LL,,1002..28477542..CONFGIRMA PILAR..350785014...21/10/2011..CHIPATA..ok asistencia										
11:20 am	CC 91018488	91018488	CASTAÑEDA JEREZ HERMES	EL PEÑON [SANTANDER]	ESS024	1.Vez	3133633341	Conf	29-Sep	Telef.	FE-457066
	OBSERVACIONES: LISED..LL. EL PEÑON.. 91018488// Caso: 21845390 -// P.V.V 1002										
11:40 am	CC 52076916	52076916	TALERO DUARTE CLAUDIA YOLANDA	CALLE 9 N 1A-122	RES004		3142556923	Conf	29-Sep	Telef.	FE-457194
	OBSERVACIONES: LAURA - WAPP- VELEZ-FOSCAL- AUT : 7050809173 - 314 2556923 -INYECCIÓN O INFILTRACIÓN DE SUSTANCIA TERAPÉUTICA DENTRO DE TENDÓN --ok asistencia										
12:00 pm	CC 52076916	52076916	TALERO DUARTE CLAUDIA YOLANDA	CALLE 9 N 1A-122	RES004		3142556923	Conf	29-Sep	Telef.	FE-457194
	OBSERVACIONES: LAURA - WAPP- VELEZ-FOSCAL- AUT : 7050809173 - 314 2556923 -INYECCIÓN O INFILTRACIÓN DE SUSTANCIA TERAPÉUTICA DENTRO DE TENDÓN										
12:20 pm	RC 1097995725	RC1097995725	PINEDA GONZALEZ EMILY SOFIA	LANDAZURI	EPS037		3232261754	Conf	29-Sep	Telef.	FE-457212
	OBSERVACIONES: AN-LL. LANDAZURI CONTROL-- ok asistencia										
12:40 pm	CC 5568087	5568087	GALEANO PEDRO ABEL	AGUADA [SANTANDER]	EPS037		3124332088	Conf	29-Sep	Telef.	FE-457086
	OBSERVACIONES: CLARA-- LL- P-V-- N° Autorización: (POS) 0746-321652361-- LA AGUADA										
2:00 pm	CC 27982892	CC27982892	CASTILLO QUINTERO ESPERANZA	BARBOSA [SANTANDER]	RES004	1.Vez	3115110674	Conf	29-Sep	Telef.	FE-457266
	OBSERVACIONES: OERTOPEDIA .. 27982892 PV.. WHAT2. 311 5110674 .. BARBOSA ..DIANAS.ok asistencia										
2:20 pm	CC 63420027	63420027	DIAZ MENDOZA MARIA ANAELES	EL PEÑON [SANTANDER]	ESS024	1.Vez	3181050179	Conf	29-Sep	Telef.	FE-457089
	OBSERVACIONES: ORTOPEDIA .. 63420027 PV.. WHAT2.. 311 8934552 .. EL PEÑON .. 2255[illegible]2797 ... DIANAS.										

Hora	Identificación	Historia	Nombre del usuario	Direccion	Empresa	1.Vez	Teléfono	Estado	Solicitud		Documento
2:40 pm	TI 1095485609	1095485609	ORTIZ BELLO LAILA BRISILA	VRDA PUERTO PERLA FIN	EPS037		3213108997	Conf	29-Sep	Telef.	FE-457139
	OBSERVACIONES: ardila_ intra_ gestoras _ control _ florian _ N° Autorización: (POS) P016-32647[illegible]										
3:00 pm	CC 63435579	63435579	PEREZ FONTECHA RUBIELA	VELEZ SANTANDER	EPS037		3178105558	Conf	30-Sep	Telef.	FE-457306
	OBSERVACIONES: MONICA...LL..0007-CC 63435579 PEREZ FONTECHA RUBIELA-CONFIRMA ..CUÑADA..N° Autorización: (POS) P074-315837453--- no responde										
3:20 pm	CC 63437346	63437346	URQUIJO CLAUDIA PATRICIA	VEREDA GAITALFINCAVILLABLANCA	EPS037		3125131129	Conf	30-Sep	Telef.	FE-457299
	OBSERVACIONES: AN-LL. VELEZ CONTROL-- ok										
3:40 pm	CC 7275312	CC7275312	REAL HERNANDEZ JOSE ECTALIO	VEREDA PENA SAN VICENTE	EPS037		3178674998	Conf	30-Sep	Telef.	FE-457325
	OBSERVACIONES: LISED..LL.. VELEZ.. 7275312// N° Autorización: (POS) 5315-323675342//@paolaher92//ok										
4:00 pm	CC 5712265	CC5712265	TIRIA SAENZ OMAR	PUENTE NACIONAL	EPS005		3125917947	Conf	30-Sep	Telef.	FE-457321
	OBSERVACIONES: ardila_ intra _ jhon p_ control (indica fecha de orden 16 julio) _ puente nacional _ 358245989 vigencia 13/11/2026-- ok asistencia										
4:20 pm	CC 13616807	13616807	LOPEZ PARDO ALEJANDRO	FI VILLA AMIRA VEREDA [illegible]	ESS024		3143475829	Conf	1-Oct	Telef.	FE-457329
	OBSERVACIONES: LISED..LL. PUENTE NAL.. 13616807// Caso: 22463952 // TOMA EL CONTROL DOCTOR//ok										
4:40 pm	CC 1093778914	CC1093778914	DIAZ DUARTE DEICY	CALLE 4 4-20 COAPAZ	EPS037		3214336818	Conf	3-Oct	Telef.	RV-527028
	OBSERVACIONES: MONICA,,INTRA,,0015..CC1093778914 ..CONFIRMA PACIENTE--3115582845--numeros no contesta										
5:00 pm	CC 1102518063	1102518063	DIAZ GONZALEZ DEIVER SANTIAGO	TRAVERSAL 3 A 7	PARTICUL		3124375282	Conf	5-Oct	Telef.	RV-527155
	OBSERVACIONES: MONICA..INTRA,,0015..DIAZ GONZALEZ DEIVER SANTIAGO..TEL..3228595048--CONFIRMA,,PACIENTE ,ok										
5:20 pm	CC 52328576	52328576	PEÑA ARIZA SANDRA INES	CARRERA 7 N 9-01 SANATANDER	ESS024		3138843149	Incump	19-Oct	Telef.	
	OBSERVACIONES: monica,ll,0015,,52328576..paciente indica que le hicieron cirujia.confirma en [illegible]oosalud--ok										
5:20 pm	CC 52328576	52328576	PEÑA ARIZA SANDRA INES	CARRERA 7 N 9-01 SANATANDER	ESS024		3138843149	Conf	21-Oct	Pres.	RV-527165
5:40 pm	CC 37696391	37696391	PARDO BERMUDES NIDIAN	VDA LA IBERIA ZONA [illegible]	EPS037		3045313158	Canc	20-Oct	Telef.	
	OBSERVACIONES: LISED.. WSAP 2.. LANDAZURI. CONTROL 0007/37696391// YA SE REALIZO [illegible] TAPIAS.. N° Autorización: (POS) P074-321903174// @paolaher92// cancela por que es muy tarde.. Lised										
5:40 pm	CC 28307205	CC28307205	LINEROS ALDANA NOHORA CECILIA	BARRIO SANTANDER	EPS037		3142884485	Conf	20-Oct	Telef.	FE-457333
	OBSERVACIONES: laura - ll- la amiga - puente nal - N° Autorización: (POS) P074-323689224 -ok										
6:00 pm	CC 2062912	2062912	NIEVES JUAN	CALLE 12 N 5-12	EPS037		3142356353	Conf	21-Oct	Telef.	FE-457341
	OBSERVACIONES: ORTOPEDIA .. PRESENC. DUVAN .... AUTORIZA RL DOCTOR APONTE ..DIANAS.										

RESUMEN DE LA AGENDA DEL PROFESIONAL [0676] APONTE CASTRO CARLOS CESAR

32 cupos	2 citas disponibles	29 citas confirmadas
4 citas incumplidas	6 citas canceladas	0 citas canceladas x prestador

Hora	Identificación	Historia	Nombre del usuario	Direccion	Empresa	1.Vez	Teléfono	Estado	Solicitud	Documento

[0676] APONTE CASTRO CARLOS CESAR

Agenda médica del 22 de Octubre de 2026

7:00 am	CC 37934109	37934109	BRAVO PRADA JULIET	CALLE 11 N 5-89	RES004		3125971916	Canc	2-Oct	Telef.
	OBSERVACIONES: MONICA,,LL,,1002,,37934109..CONFIRMA PACIENTE ...N.ORDEN...7021508281...cancela tiene un asunto personal - laura -									
7:00 am	CC 75077441	75077441	CHACON ARIZA OSCAR ELIECER	SECTOR CARABINEROS	RES004	1.Vez	3112642643	Conf	21-Oct	Telef. FE-457388
	OBSERVACIONES: LISED..WSPA 2.. VELEZ.. 75077441.. AUTO* 7022277214// INDICA EXP [illegible] ARTO/OK asistencia hijo									
7:20 am	CC 28177432	28177432	FONTECHA HERNANDEZ FLOR ALBA	VEREDA POPOA	EPS037	1.Vez	3178072492	Conf	2-Oct	Telef. FE-457402
	OBSERVACIONES: LISED.LL.. GUAVATA.. 28177432// N° Autorización:/ (POS) 0746-325847262/no se confirma numeros apagados									
7:40 am	CC 31842946	CC31842946	PARDO CHACON ISMENIA	VELEZ	EPS005		3134067366	Conf	1-Oct	Telef. FE-457435
	OBSERVACIONES: ARDILA_ INTRA _ P.V- VELEZ AUT -*359969218 VIGENCIA 14/01/2027-- ok asistencia									
8:00 am	CC 13776149	CC13776149	ESTUPIÑAN OTERO ELIAS	SANTA HELENA	ESS024		3115442075	Conf	1-Oct	Telef. FE-457468
	OBSERVACIONES: ardila_ intra - infiltracion _ santa helena _ Caso: 22697438 _ se e indica traer el medicamento--no se confirma no contestan									
8:20 am	CC 13776149	CC13776149	ESTUPIÑAN OTERO ELIAS	SANTA HELENA	ESS024		3115442075	Conf	1-Oct	Telef. FE-457468
	OBSERVACIONES: ardila_ intra - infiltracion _ santa helena _ Caso: 22697438 _ se e indica traer el medicamento									
8:40 am	CC 28038363	28038363	VARGAS DEAYALA ROGERIA	EL PEÑON [SANTANDER	ESS024		3203681125	Conf	1-Oct	Telef. FE-457383
	OBSERVACIONES: MONICA..LL..0007-28038363..CONFIRMA ..HIJA..Caso: 22701524 ----numero unico en la cita no la conoce la señora									
9:00 am	CC 5597677	5597677	GAMBOA VARGAS ABRAHAM	BOLIVAR [SANTANDER]	EPS037	1.Vez	3124738672	Conf	30-Sep	Telef. FE-457526
	OBSERVACIONES: LISED..LL.. BOLIVAR. 5597677// N° Autorización: (POS) 0746-325944298//ok asistencia									
9:20 am	CC 28477887	CC28477887	PARDO DE FLOREZ FLOR MARIA	CORRG LA HERMOSURA	ESS024		3103181416	Incum p	30-Sep	Telef.
	OBSERVACIONES: laura - wapp- bolivar - caso *22605743 - 28477887 - CONSULTA DE CONTROLES DE SEGUIMIENTO POR ESPECIALISTA EN ORTOPEDIA Y TRAUMATOLOGÍA320 8784503-- no se confirma numeros no responden									
9:20 am										
9:40 am	CC 1096206328	CC1096206328	GARRIDOS BURGOS PABLO ELIAS	VELEZ	RES0001		3104547479	Conf	7-Oct	Telef. FE-457525
	OBSERVACIONES: MONICA,INTRA...CC1096206328,,CONFIRMA ERLY,,,AUTO..13178663,,,ok asistencia									
10:00 am	CC 1072708899	1072708899	GONZALEZ QUIROGA EYER ERNESTO	V. GUACAMAYA	ESS024		3138268740	Canc	30-Sep	Telef.
	OBSERVACIONES: ORTOPEDIA .. 1072708899 .. WHAT2. 322 2149520 .. EL PEÑON ... 22636970 ...DIANAS.CANCELA GONZALEZ ERNESTO...MONICA									
10:00 am	CC 28204600	28204600	DIAZ VELANDIA ANA JOAQUINA	LA PAZ VEREDA	ESS024		3125147642	Conf	1-Oct	Telef. FE-457557
	OBSERVACIONES: laura - correo - la paz- caso *22229445 -CONSULTA DE CONTROL O DE SEGUIMIENTO POR ESPECIALISTA EN ORTOPEDIA Y TRAUMATOLOGÍA -- ok aistencia									
10:20 am	CC 3020426	3020426	BAUTISTA ANGARITA ANTONIO MARIA	SEXTA	EPS037	1.Vez	3103077681	Conf	30-Sep	Telef. FE-457577
	OBSERVACIONES: laura -wapp- velez- N° Autorización: (POS) 5315-325018486 - 310 3077681 -CONSULTA DE PRIMERA VEZ POR ESPECIALISTA EN ORTOPEDIA Y TRAUMATOLOGIA -- ok asistencia									
10:40 am	CC 91360706	91360706	PARRA ELBER	LANDAZURI [	EPS037	1.Vez	3203633924	Conf	30-Sep	Telef. FE-457500
	OBSERVACIONES: laura - wapp- landazuri - N° Autorización: (POS) P054-314087424 - 317 8931680 CONSULTA DE PRIMERA VEZ POR ESPECIALISTA EN ORTOPEDIA Y TRAUMATOLOGIA -- numeros apagados									

Hora	Identificación	Historia	Nombre del usuario	Direccion	Empresa	1.Vez	Teléfono	Estado	Solicitud		Documento
11:00 am	CC 5788677	5788677	BOHORQUEZ ANTONIO MARIA	CRA 1 N 9-14	RES004		3158505730	Conf	30-Sep	Telef.	FE-457614
	OBSERVACIONES: CLARA-- LL- CONTROL -- AUT 7022053519--ok asistencia										
11:20 am	CC 5657773	CC5657773	ARDILA JESUS ANTONIO	BARBOSA	RES004		3204803611	Conf	30-Sep	Telef.	FE-457592
	OBSERVACIONES: laura - wapp- barbosa- foscal - aut _7021918903 -320 9950269 - CONSULTA DE PRIMERA VEZ POR ESPECIALISTA EN ORTOPEDIA Y TRAUMATOLOGIA - unico numero apagado										
11:40 am	CC 28038377	28038377	SANCHEZ HORTENCIA	EL PENON - VDR PLAN DE EXEHOMO	ESS024		3212534937	Conf	30-Sep	Telef.	FE-457617
	OBSERVACIONES: CLARA-- LL-- P-V-- Caso: 22227880 -- EL PEÑON-- ok										
12:00 pm	CC 4098716	CC4098716	ORTIZ ROSSO DARIO	VEREDAAMPO CENTRO	ESS024		3012274425	Conf	1-Oct	Telef.	FE-457624
	OBSERVACIONES: clara-- ll-- caso 22306140-- control -- santa helena-- ok										
12:20 pm	CC 1000851965	CC1000851965	MENDOZA QUIROGA DANIEL ENRIQUE	VEREDA CENTRO FIN	AT1502		3008254235	Conf	1-Oct	Telef.	FES-4703
	OBSERVACIONES: ORTOPEDIA ... 1000851965 .. CONT.. WHAT2. 320 6820374 ... CHIPATA CHIPATA,numeros no responden										
12:40 pm	TI 1096906912	1096906912	GAMBOA MADARRIEGA ZUELIN DAYANA	VEREDA TIERRA NEGRA	EPS005		3132841127	Canc	1-Oct	Telef.	
	OBSERVACIONES: ORTOPEDIA .. 1096906912 CONT... WHAT2.. @MADIAN1995 .. CHIPATA CHIPATA1097 ...DIANAS. se cancela porquie la mamita le dan permiso el sabado nada mas mam amadian madarriaga clara										
12:40 pm	CC 75077441	75077441	CHACON ARIZA OSCAR ELIECER	SECTOR CARABINEROS	RES004		3112642643	Canc	21-Oct	Telef.	FE-457388
	OBSERVACIONES: clara -- intra-- 7022277214-- doc arley -- p-v-- cancela cita doblemente asignada,llama la familiar del usuario erika clara										
12:40 pm	CC 1101758309	1101758309	FONSECA MURILLO LUISA FERNANDA	REINO UNIDO	RES004		3124386677	Conf	22-Oct	Telef.	FE-457636
	OBSERVACIONES: laura -ll- lapaciente - velez- foscal- aut : 7021759453 -										
2:00 pm	CC 28190276	28190276	RUIZ DE RODRIGUEZ ANGELA MARIA	CARRERA 4 N 4-2 EL	ESS024		3177934818	Conf	1-Oct	Telef.	FE-457653
	OBSERVACIONES: ORTOPEDIA ... 28190276 .. WHAT2. 317 7934818 ... JESUS MARIA .. 21976 DIANAS.										
2:20 pm	TI 1101756962	1101756962	SANTAMARIA DIAZ KEVIN SANTIAGO	VILLA MARIA	RES004		3228152787	Conf	1-Oct	Telef.	FE-457686
	OBSERVACIONES: LISED..LL.. VELEZ.. 1101756962// 0007//AUTO*7021924660// INDICA EXP HRV//										
2:40 pm	CC 28033962	28033962	RUIZ BARRERA NOEMY	EL PENON	EPS037		3213244984	Conf	1-Oct	Telef.	FE-457629
	OBSERVACIONES: MONICA---LL,,0007..CC 28033962 RUIZ BARRERA NOEMY,,CONFIRMA HIJA..N° Autorización: (POS) P074-320212107										
3:00 pm	CC 35417285	35417285	ARIZA CHACON ERMINIA	CALLE 1 N4-38	RES004		3203894165	Conf	1-Oct	Telef.	FE-457684
	OBSERVACIONES: clara-- ll- p-v-- aut 7022035952-- barbosa										
3:20 pm	CC 80016754	80016754	CEPEDA HERNANDEZ JUVENAL	RICAURTE	RES004	1.Vez	3204435081	Conf	1-Oct	Telef.	FE-457707
	OBSERVACIONES: laura - wapp- velez- foscal- aut 7021739353 -320 4435081-CONSULTA DE PRIMERA VEZ POR ESPECIALISTA EN ORTOPEDIA Y TRAUMATOLOGIA										
3:40 pm	CC 13705707	13705707	GONZALEZ JORGE ALIRIO	SECTOR 11 DE MARZO	ESS024		3132066050	Conf	2-Oct	Telef.	FE-457598
	OBSERVACIONES: LISED.LL.. EL PEÑON. 13705707//Caso: 22100777 -//										
4:00 pm	CC 1101174825	CC1101174825	SABOGAL DORA JAZMIN	PUENTE NACIONAL	ESS024	1.Vez	3102512324	Conf	2-Oct	Telef.	FE-457666
	OBSERVACIONES: LISED..LL.. PUENTE NAL.. 1101174825//Caso: 22699028 //										

Hora	Identificación	Historia	Nombre del usuario	Direccion	Empresa	1.Vez	Teléfono	Estado	Solicitud		Documento
4:20 pm	CC 28034612	28034612	GALEANO GONZALEZ VIBIAN	VDA FRANCISCO DE [illegible]	ADRES		3143520892	Conf	2-Oct	Telef.	FES-4704
	OBSERVACIONES: LISED..LL.. CONTROL.. ADRES.. 28034612// SE LE INDICA TRAER LA DOCUMENTACION COMPLETA Y FACTURA DE GASTOS Y CONFIRMAR..										
4:40 pm	CC 28476369	28476369	GONZALEZ DE MORALES MARIA DOLORES	CHIPATA SANTANDER	EPS005		3114729764	Conf	2-Oct	Telef.	FE-457691
	OBSERVACIONES: LISED..LL.. CHIPATA.. 28476369// AUTO*358296668** 01/09/2026 AL 30/12/2026//										
5:00 pm	CC 37625191	37625191	OVALLE RIOS YAMILE	PUENTE NACIONAL	RES004	1.Vez	3134218353	Canc	2-Oct	Telef.	
	OBSERVACIONES: ARDILA_ P.V_ INTRA _ PUENTE NACIONAL _ AUT*-7021825571_ EXP HRV_// CANCELA PACIENTE POR Q ESTA EN BUCARAMANGA AA ... ll. la paciente cancela no alcanza a llegar...dianas.										
5:00 pm	CC 2062912	2062912	NIEVES JUAN	CALLE 12 N 5-12	EPS037		3142356353		22-Oct	Telef.	
	OBSERVACIONES: clara-- intra--. control -- 3142356393--aut 327855440 2062912-- doc jinet siau tenia la pepeles prioritarios										
5:20 pm	CC 37697880	37697880	PINEDA ROJAS MARIA AIDE	FLORIAN VEREDA VENTA	EPS037		3228207504	Conf	8-Oct	Telef.	RV-527358
	OBSERVACIONES: MONICA,,INTRA,,,0015,,37697880,,PINEDA ROJAS MARIA AIDE..ONFIRMADO LAS [illegible]										
5:40 pm	CC 37696391	37696391	PARDO BERMUDES NIDIAN	VDA LA IBERIA	EPS037		3045313158	Conf	20-Oct	Telef.	FE-457738
	OBSERVACIONES: LISED.. WSAP 2.. LANDAZURI. CONTROL 0007/37696391// YA SE REALIZO LA TERAPIAS.. Nº Autorización: (POS) P074-321903174// @paolaher92/			LANDAZURI							
6:00 pm	CC 63370900	63370900	ROMERO RAMIREZ FLOR LILIA	LA BELLEZA [SANTANDER]	ESS024		3209073896	Conf	22-Oct	Telef.	FE-457533

RESUMEN DE LA AGENDA DEL PROFESIONAL [0676] APONTE CASTRO CARLOS CESAR

31 cupos	2 citas disponibles	29 citas confirmadas
1 citas incumplidas	5 citas canceladas	0 citas canceladas x prestador

[0676] APONTE CASTRO CARLOS CESAR

Agenda médica del 23 de Octubre de 2026

Hora	Identificación	Historia	Nombre del usuario	Direccion	Empresa	1.Vez	Teléfono	Estado	Solicitud		Documento
7:00 am	CC 28306867	28306867	PARDO DEZUÑIGA ZORAIDA	CRA 8N 9 A 08 BR JUAN	RES004F		3204140466	Conf	2-Oct	Telef.	FE-457810
	OBSERVACIONES: LISED..LL.. PUENTE NAL.. 839601// FOMAG.. AUTO* Número de Orden: 23055153// CONSECUTIVO*27166676// INDICA TENER MEDICAMWNTO** no se confirman no contestan los numeros										
7:20 am	CC 28306867	28306867	PARDO DEZUÑIGA ZORAIDA	CRA 8N 9 A 08 BR JUAN	RES004F		3204140466	Conf	2-Oct	Telef.	FE-457810
	OBSERVACIONES: LISED..LL.. PUENTE NAL.. 839601// FOMAG.. AUTO* Número de Orden: 23055153// CONSECUTIVO*27166676// INDICA TENER MEDICAMWNTO**										
7:40 am	CC 1101759101	1101759101	MARIN VELASCO ASTRID SISLENI	VELEZ SANTANDER	RES004F	1.Vez	3023462238	Conf	2-Oct	Telef.	FE-457856
	OBSERVACIONES: LISED..LL.. VELEZ.. 1101759101// FOMAG**Número de Orden: 23055447** SE VERIFICA DESD ELA PAG DE FOMAG// N. CONSECUTIVO 27240808 ** OK ASISTENCIA										
8:00 am	CC 63433852	63433852	ARIZA NIDYA MELIDA	CARRERA 5 N 5-41	RES004		3138493171	Conf	1-Oct	Telef.	FE-457862
	OBSERVACIONES: CLARA-- LL-- AUT 7052556450-- SE LE INDICA EL MEDICAMENTO--OK ASISTENCIA										
8:20 am	CC 63433852	63433852	ARIZA NIDYA MELIDA	CARRERA 5 N 5-41	RES004		3138493171	Conf	1-Oct	Telef.	FE-457862
	OBSERVACIONES: CLARA-- LL-- AUT 7052556450-- SE LE INDICA EL MEDICAMENTO-- OK ASISTENCIA										
8:40 am	CC 79542661	79542661	RODRIGUEZ RODRIGUEZ JORGE ALIRIO	VDA SAN JOSE	ESS024		3203481507	Conf	30-Sep	Telef.	FE-457899
	OBSERVACIONES: AN-LL. FLORIAN CONTROL CASO 22643251--EL PRIMER NUMERO NO RESPONDE EL SEGUNDO MANIFIESTAN NO CONOCERLO										
9:00 am	CC 40415546	40415546	GARCIA CARDENAS GABRIELA	CALLE 4 N 6-52	ESS024		3154947901	Conf	30-Sep	Telef.	FE-457907
	OBSERVACIONES: MONICA,,LL,,0007...40415546,,CONFIRMA GESTORA DE COOSALUD...Caso: 21217959 ...23/10/2026 09:20:00---OK ASISTENCIA ...NUMEROS APAGADOS										
9:20 am	CC 28031970	28031970	SUAREZ DEROJAS LUCIA	VEREDA LA DOCTRINA	ESS024		3118732302	Conf	30-Sep	Telef.	FE-457994
	OBSERVACIONES: MONICA,,LL,,0007...28031970..CONFIRMA LA HIJA...Caso: 21217959 ...23/10/2026 09:20:00---OK ASISTENCIA										
9:40 am	CC 43805351	43805351	CALDERON AGUIRRE AMILBIA PATRICIA	LANDAZURI CENTRO	EPS037		3209605210	Conf	2-Oct	Telef.	FE-458010
	OBSERVACIONES: clara-- ll-- control --Nº Autorización: (POS) P054-323172213- seguro nole ha aprobado la infiltracion por el medicamento y ella manifiesta que debe hablar con el doc haber que puede hacer-- OK ASISTENCIA										
10:00 am	CC 13956813	13956813	OLARTE HERNANDEZ LUIS FERNANDO	CARRERA 3 N 11-32	EPS005		3134776788	Conf	24-Sep	Telef.	RV-527537
	OBSERVACIONES: ORTOPEDIA... INTRAW... CONTESTA EL PACIENTE .. VELEZ...DIANAS.-- OK ASISTENCIA										
10:20 am	CC 37697939	37697939	LANCHEROS MORENO LUZ NOHORA	FLORIAN [SANTANDER]	ESS024		3125320843	Conf	1-Oct	Telef.	FE-457946
	OBSERVACIONES: ORTOPEDIA... 37697939 . CONT.. WHAT2.. @nohora.quiroga ... FLORIAN .. 21713153 ...DIANAS. OK ASISTENCIA										
10:40 am	CC 28307633	28307633	MATEUS SANABRIA MARIA JOSEFINA	JESUS MARIA [	RES004	1.Vez	3112313761	Conf	2-Oct	Telef.	FE-457934
	OBSERVACIONES: laura - correo - jesus maria - foscal - aut : 7021342309 -CONSULTA DE PRIMERA VEZ POR ESPECIALISTA EN ORTOPEDIA Y TRAUMATOLOGIA -- OK ASISTENCIA										
11:00 am	CC 63434148	63434148	MARTINEZ GONZALEZ ROSIBEL	CRA 5 3A 30 VELEZ	EPS037		3138395147	Incum p	2-Oct	Telef.	
	OBSERVACIONES: laura - correo - velez- N° Autorización: (POS) P074-320604339 - CONSULTA DE CONTROL O DE SEGUIMIENTO POR ESPECIALISTA EN ORTOPEDIA Y TRAUMATOLOGÍA --numeros no responde										
11:00 am											

Hora	Identificación	Historia	Nombre del usuario	Direccion	Empresa	1.Vez	Teléfono	Estado	Solicitud		Documento
11:20 am	CC 1101754574	1101754574	GONZALEZ NIEVES JOHN JAIRO	CARRERA 3 N 4-25	RES004		3138124816	Conf	2-Oct	Telef.	FE-458044
	OBSERVACIONES: laura - correo - velez- foscal- aut 7022116191 -CONSULTA DE CONTROL O DE SEGUIMIENTO POR ESPECIALISTA EN ORTOPEDIA Y TRAUMATOLOGÍA-- ok asistencia hermana										
11:40 am	RC 1099218919	1099218919	ARGAEZ BELTRAN EMMANUEL	CL22A N 9 A-76 BARBOSA	EPS037	1.Vez	3224004682	Conf	2-Oct	Telef.	FE-458038
	OBSERVACIONES: laura - correo - barbosa- N° Autorización: (POS) P016-326271006 -CONSULTA DE CONTROL O DE SEGUIMIENTO POR ESPECIALISTA EN ORTOPEDIA Y TRAUMATOLOGÍA-- numeros no responden										
12:00 pm	CC 1115720744	1115720744	FORERO FRANCO YULIAN ERIBELDO	MANZANA 4 LOTE 9	AT1306		3124403602	Conf	2-Oct	Telef.	FES-4706
	OBSERVACIONES: monica..ll..0007..1115720744 ..confirma paciente ...se le indica..traer paquete soat y factura de gastos...ok asistencia										
12:20 pm	CC 28115479	28115479	SANTOS OLAVE HILDA	CHIPATA [SANTANDER]	EPS005		3123883247	Conf	2-Oct	Telef.	FE-458027
	OBSERVACIONES: monica..ll..0007...28115479..confirma paciente ..353920179...numeros no responden										
12:40 pm	CC 52226716	52226716	TORRES BALLEN LUZ FANY	LANDAZURI [SANTANDER]	EPS037	1.Vez	3227134697	Conf	2-Oct	Telef.	FE-458069
	OBSERVACIONES: AN-LL.LANDAZURI PV--ok asitencia										
2:00 pm	CC 55175893	55175893	RINCON QUIROGA GUADALUPE	LANDAZURI	EPS037	1.Vez	3223401014	Incump	2-Oct	Telef.	
	OBSERVACIONES: LISED..LL.. LANDAZURI.. 55175893//N° Autorización: (POS) P054-326138892/numeros sin señal										
2:00 pm											
2:20 pm	CC 7161294	CC7161294	ALVARADO SUAREZ HILVAR	CRA 8 10-21	EPS037		3214252582	Conf	2-Oct	Telef.	FE-458060
	OBSERVACIONES: LISED..LL.. BARBOSA.. 7161294// N° Autorización: (POS) P016-326610750//										
2:40 pm	TI 1238838256	TI1238838256	POVEDA CONGOTA LAUREN VALERIA	PUENTE NACIONAL [SANTANDER]	EPS037		3102045882	Conf	2-Oct	Telef.	FE-458097
	OBSERVACIONES: MONICA,,LL,,1002..TI 1238838256 POVEDA CONGOTA LAUREN VALERIA, CONFIRMA LA MAMA.N° Autorización: (POS) 0746-325233634.										
3:00 pm	CC 63434011	63434011	CASTILLO RODRIGUEZ MARIA CARMENZA	KM 11 VI GUEPSA BARRIO ROPERO	RES004		3154365286	Conf	2-Oct	Telef.	FE-458121
	OBSERVACIONES: clara-- ll-- 7021960514-- p-v---velez										
3:20 pm	CC 28478637	28478637	QUIROGA GORDILLO HILDA MARIA	CALLE 12 N 6-90	RES004		3102477081	Conf	2-Oct	Telef.	FE-458118
	OBSERVACIONES: clara-- ll- aut 7022072106-- control										
3:40 pm	CC 37513817	37513817	FONTECHA VILLAMIL DEISY MILENA	VEREDA PALO BLANCO	RES004		3213358053	Conf	2-Oct	Telef.	FE-458113
	OBSERVACIONES: LISED..LL.. VELEZ.. 37513817 // AUTO*7022119427// EXP HRV// (SE ENCUENTRA ACTIVO EN LA ESP)//										
4:00 pm	CC 80419363	CC80419363	URREGO RODRIGUEZ JOSE ISAURO	LOS GUABAYOS FINCA EL	AT1317		3102054329	Conf	3-Oct	Telef.	FES-4708
	OBSERVACIONES: LAURA - WAPP - VELEZ - SOAT - INFILTRACION DOC INDCA ASIGANR INFILTRACION - 321 9756126										
4:20 pm	CC 80419363	CC80419363	URREGO RODRIGUEZ JOSE ISAURO	LOS GUABAYOS FINCA EL	AT1317		3102054329	Conf	3-Oct	Telef.	FES-4708
	OBSERVACIONES: LAURA - WAPP - VELEZ - SOAT - INFILTRACION DOC INDCA ASIGANR INFILTRACION - 321 9756126										
4:40 pm	CC 1101752104	1101752104	PEÑA VICTOR ALFONSO	DIAG 4 B N 3-27 SANTA	EPS037		3144560072	Conf	8-Oct	Telef.	RV-527629
	OBSERVACIONES: MONICA...INTRA,,,00015..CONFIRMA PACIENTE ..23/10/2026 16:40:00--[illegible]--										

Hora	Identificación	Historia	Nombre del usuario	Direccion	Empresa	1.Vez	Teléfono	Estado	Solicitud		Documento
5:00 pm	CC 41774736	41774736	MORENO DE VARGAS GLADIS DE JESUS	BOLIVAR CORREGI	PARTICUL		3123962231	Conf	8-Oct	Telef.	RV-527639
	OBSERVACIONES: MONICA,,,INTRA,,41774736,,,MORENO DE VARGAS GLADIS DE JESUS--,[illegible]MA PACIENTE ---										
5:20 pm	CC 51950269	51950269	SANABRIA DUARTE LUZ AMANDA	KILOMETRO 10 VERDA	EPS037		3204898018	Conf	8-Oct	Pres.	RV-527611
	OBSERVACIONES: MONICA..INTRA,,,51950269 SANABRIA DUARTE LUZ AMANDA,,TEL..320489801[illegible]CONFIRMA HIJA DE LA PACIENTE --										
5:40 pm	CC 1005195566	CC1005195566	ROMERO BOYACA JOSE MAURICIO	VEREDA MACIEGAL	EPS037		3138083792	Incump	8-Oct	Telef.	
	OBSERVACIONES: MONICA,,0015..CC1005195566 ROMERO BOYACA JOSE MAURICIO..CONFIRMA HERMANA.										
5:40 pm											

RESUMEN DE LA AGENDA DEL PROFESIONAL [0676] APONTE CASTRO CARLOS CESAR

30 cupos	3 citas disponibles	27 citas confirmadas
3 citas incumplidas	0 citas canceladas	0 citas canceladas x prestador

[0676] APONTE CASTRO CARLOS CESAR
Agenda médica del 24 de Octubre de 2026

Hora	Identificación	Historia	Nombre del usuario	Direccion	Empresa	1.Vez	Teléfono	Estado	Solicitud		Documento
7:00 am	TI 1025546917	1025546917	MORALES GERENA HEILEN SOFIA	GUAVATA	RES004		3144742578	Conf	5-Oct	Pres.	FE-458215
	OBSERVACIONES: monica,,intra,,,confirma mama--1025546917 --1002--,,auto--okey.. ok mama										
7:20 am	CC 1098171367	1098171367	HERNANDEZ VARGAS ALBA NELLY	VEREDA POTRERITO	EPS037		3138482150	Conf	5-Oct	Telef.	FE-458240
	OBSERVACIONES: ARDILA_ WHATSAPP 2_ CONTROL(ORDEN DE TUNJA) ELPEÑON _ TEL 321 4814485_ N° Autorización: (POS) P016-326882349 - ok -										
7:40 am	TI 1121949943	1121949943	RIVEROS GUIZA ZAHIRA VALERIA	CORREGIMIENTO ALTO	EPS037		3204992323	Conf	5-Oct	Telef.	FE-458229
	OBSERVACIONES: ardila_ whstap 2_- velez_ control : N° Autorización: (POS) 5315-326575026 ORDEN 320 4992323_ - ok -										
8:00 am	CC 19196599	19196599	LEON GOMEZ LUIS ALBERTO	VELEZ SANTANDER	EPS037		3166237441	Conf	5-Oct	Telef.	FE-458272
	OBSERVACIONES: laura - - elpaiente - velez- N° Autorización: (POS) P074-323683622 - -ok -										
8:20 am	CC 52786198	52786198	CORTES MARTINEZ SANDRA MILENA	CASA 24 VILLA DEL BOSQUE	RES004		3227002440	Conf	5-Oct	Telef.	FE-458255
	OBSERVACIONES: AN- CORREO - VELEZ CONTROL - ok -										
8:40 am	CC 1005485023	1005485023	OLAYA VILLEGAS DIANA MARCELA	VELEZ SANTA ROSA	EPS037	1.Vez	3227178294	Conf	5-Oct	Telef.	FE-458288
	OBSERVACIONES: laura - ll- lapaciente - velez- N° Autorización: (POS) 5315-326570000 -contesto el hijo se le dio inf										
9:00 am	TI 1096906912	1096906912	GAMBOA MADARRIEGA ZUELIN DAYANA	VEREDA TIERRA NEGRA CHIPATA	EPS005		3132841127	Conf	21-Oct	Telef.	FE-458287
	OBSERVACIONES: clara-- intra--aut 357851097-- control -- chipata - ok -										
9:20 am	CC 92500854	92500854	FERNANDEZ TAMARA ALFREDO ANTONIO	CALLE 10 N 2-74	EPS037	1.Vez	3168707116	Conf	3-Oct	Pres.	FE-458299
	OBSERVACIONES: laura - wapp- velez- foscal- aut : 7022025675 - 313 4332794 - CONSULTA DE PRIMERA VEZ POR ESPECIALISTA EN ORTOPEDIA Y TRAUMATOLOGIA - ok hermano -										
9:40 am	CC 37697747	37697747	RODRIGUEZ OSMA MARIA BERENICE	FLORIAN [SANTANDER]	EPS037		3132979321	Conf	3-Oct	Telef.	FE-458285
	OBSERVACIONES: laura -wapp- florian . N° Autorización: (POS) 0746-325952150 - 313 2979321 -CONSULTA DE CONTROL O DE SEGUIMIENTO POR ESPECIALISTA EN ORTOPEDIA Y TRAUMATOLOGÍA - ok -										
10:00 am	CC 41601733	CC41601733	HERNANDEZ FANDIÑO MARIA ORFILIA	JESUS MARIA	RES004	1.Vez	3123543568	Conf	2-Oct	Pres.	FE-458224
	OBSERVACIONES: laura - wapp- jesus maria - foscal- aut : 7021727713 -CONSULTA DE PRIMERA VEZ POR ESPECIALISTA EN ORTOPEDIA Y TRAUMATOLOGIA - - ok -										
10:20 am	CC 28475596	28475596	ROTTA DEMATEUS CARMEN ALICIA	GUAVATA [SANTANDER]	EPS037		3123575746	Canc	3-Oct	Telef.	
	OBSERVACIONES: laura -wapp- guavta - N° Autorización: (POS) P082-326616540 - 312 3575746 -CONSULTA DE CONTROL O DE SEGUIMIENTO POR ESPECIALISTA EN ORTOPEDIA Y TRAUMATOLOGÍA -- cancela hija porque se le cruza con cita en moniquira duvan siau clara										
10:20 am	CC 13950250	13950250	MARIN PINZON HECTOR GONZALO	VELEZ	RES004F		3108571795	Conf	20-Oct	Telef.	FE-458316
	OBSERVACIONES: clara-- intra--control -- duvan siau-- - ok -										
10:40 am	CC 24709823	CC24709823	TOVAR RAMOS MARIA DEAMPARO	CL 12 KR 13 01	EPS037	1.Vez	3172610550	Conf	5-Oct	Telef.	FE-458329
	OBSERVACIONES: laura - ll- la hija - barbosa N° Autorización: (POS) P016-325364717 - ok -										

Hora	Identificación	Historia	Nombre del usuario	Direccion	Empresa	1.Vez	Teléfono	Estado	Solicitud		Documento
11:00 am	CC 28478793	28478793	NIEVES RITA JULIA	VEREDA LA CAPILLA	EPS037		3151523899	Conf	5-Oct	Telef.	FE-458295
	OBSERVACIONES: LISED. LL.. VELEZ.. 28478793// CONTROL 0007/ N° Autorización: (POS) P074-326584489// INDICA QUE LAS TERAPIAS SE LAS DIERON PARA CASALUD// Y QUE YA LAS VA A EMPEZAR** - ok -										
11:20 am	CC 1007555089	1007555089	BARRERA FONTECHA EMERSON ARMANDO	TRASVERSAL 2 N 5C-10	RES004	1.Vez	3229475816	Conf	5-Oct	Pres.	FE-458338
	OBSERVACIONES: laura -ll - lapareja - barbosa- foscal- aut : 702214393 - - ok -										
11:40 am	CC 37886921	37886921	MARTINEZ GUIDO MARIA SMITH	CARRERA 4 N 9-56	AT1317		3122802148	Conf	5-Oct	Telef.	
	OBSERVACIONES: MONICA,,INTRA,,,37886921..MARTINEZ GUIDO MARIA SMITH..CONFIRMA APCIENTE --no contestan										
12:00 pm	CC 5632253	5632253	ARIZA CONTRERAS HUMBERTO	CALLE 3 N 4-39 CHIPATA	EPS037		3112626864	Conf	5-Oct	Telef.	FE-458352
	OBSERVACIONES: clara-- ll-- control -- N° Autorización: (POS) P016-323942589-- - ok -										
12:20 pm	CC 5788296	5788296	NIEVES REYES PEDRO ANTONIO	VEREDA HATO DE SANTA BARBARA	RES004		3115601083	Conf	5-Oct	Pres.	FE-458344
	OBSERVACIONES: ok										
12:40 pm	CC 1101755934	1101755934	MARIN BALLESTEROS EDGAR ARMANDO	VELEZ	RES004		3108663537	Conf	5-Oct	Telef.	FE-458358
	OBSERVACIONES: LISED..LL.. VELEZ.. P.V. LLAMA DUVAN.. 1101755934//AUTO*- * 7021924531/- ok mama -										
2:00 pm	CC 13958854	13958854	PALOMO HERNANDEZ MANUEL RICARDO	CRA 2 N 10-53	RES004		3125641097	Conf	5-Oct	Telef.	FE-458355
	OBSERVACIONES: clara--ll-- control _- aut 7022028806-- veelz-- - ok -										
2:20 pm	CC 37696182	37696182	CONTRERAS MOGOLLON HELOISA	LANDAZURI BARRIO BOLIVAR	EPS037		3202497996	Conf	5-Oct	Telef.	FE-458362
	OBSERVACIONES: LISED..LL.. LANDAZURI,,, CONTROL 0007//37696182//N° Autorización: (POS) P054-326223712**telefono pagado										
2:40 pm	CC 51753345	CC51753345	VELASQUEZ LEITON CLARA ENEIDA	CHIPATA	RES004		3042528305	Conf	5-Oct	Pres.	FE-458336
	OBSERVACIONES: AN- WHATSAPP - VELEZ CONTROL - 304 2528305 - ok -										
3:00 pm	CC 21619763	CC21619763	SALAZAR SALAZAR MARIA ELENA	SAN MARTIN	EPS037		3102941508	Conf	5-Oct	Telef.	FE-458306
	OBSERVACIONES: CLARA--LL-- N° Autorización: (POS) 0746-323123945-- CONTROL -- BOLIVAR - ok -										
3:20 pm	CC 63435654	63435654	SANTAMARIA OSMA MIRIAM	LOS ARRAYANES CASA 24	RES004		3104865926	Conf	5-Oct	Pres.	FE-458379
	OBSERVACIONES: CLARA-- LL--AUT 702088387-- P-V--ok - -										
3:40 pm	CC 5662166	5662166	CUBIDES MORENO LUIS GONZALO	BARRIO NUEVO PORTAL	EPS037		3173688376	Incump	5-Oct	Telef.	
	OBSERVACIONES: LISED..LL.. BOLIVAR..5662166//N° Autorización: (POS) 0746-326607564// CONTROL 0007//no contestan										
3:40 pm											
4:00 pm	CC 1101756172	1101756172	PEÑA DUARTE DANYI VIVIANA	BARRIO ESPERANZA ALTA	EPS037		3189984125	Canc	5-Oct	Telef.	
	OBSERVACIONES: MONICA,,INTRA,,1002..1101756172..CONFIRMA LA PACIENTE..AUTO OKEY..PACIENTE YA ASISTIO A LA CITA...										
4:00 pm	CC 1101756946	1101756946	BONCES MORALES SANDRA PATRICIA	CALLE 12 N 1B -37	EPS005		3108893402	Conf	6-Oct	Telef.	FE-458395
	OBSERVACIONES: LISED..LL.. CHIPATA,. 1101756946** AUTO* 353656688-- 23/07/2026 AL 20/11/2026// INDICA TENER RESULTADOS// ok -										
4:20 pm	CC 1004945070	CC1004945070	PEREZ JIMENEZ MAIRA ALEJANDRA	ESCUELA DE CARABINEROS TUN TUN	RES0001		3222608611	Conf	8-Oct	Telef.	FE-458387
	OBSERVACIONES: MONICA...INTRA,,CC1004945070..CONFIRMA PACIENTE ,,,AUTO..1317[illegible]										
4:40 pm	DE 3971850	DE2940902	RODRIGUEZ AYALA EDWIN JESUS	GUEPSA [POR LA PLAZA	68000		3224315831		9-Oct	Telef.	
	OBSERVACIONES: MONICA,,,INTRA,,,0015..3971850,.RODRIGUEZ AYALA EDWIN JESUS..CONFIRMA APCIENTE ..3202964743-- no contestan										

Hora	Identificación	Historia	Nombre del usuario	Direccion	Empresa	1.Vez	Teléfono	Estado	Solicitud		Documento
5:00 pm	TI 1011205003	1011205003	SUAREZ ARIZA SIMON	GUAVATA SANTANDER	EPS037	1.Vez	3125654006	Conf	15-Oct	Telef.	FE-458403
	OBSERVACIONES: ardila_ ll_ p.v_ guavta _ aut *- ok - no contetsnta										
5:20 pm	CC 1101020374	1101020374	PEÑA MARIN RONBINSON	VEREDA EL PORVENIR	ESS024		3213112010	Conf	17-Oct	Telef.	RV-527679
	OBSERVACIONES: clara-- intra-- control pos -- se confirma con el mismo paciente 3213112010-- ok -										
5:40 pm	CC 13956584	13956584	MORALES GONZALEZ CARLOS	BARRIO LA ESPERANZA	RES004		3114592816	Conf	23-Oct	Pres.	FE-458405
	OBSERVACIONES: laura - ll la esposa- velez- foscal- aut : 7021195257 - ok										

RESUMEN DE LA AGENDA DEL PROFESIONAL [0676] APONTE CASTRO CARLOS CESAR

30 cupos	2 citas disponibles	28 citas confirmadas
1 citas incumplidas	2 citas canceladas	0 citas canceladas x prestador

Hora	Identificación	Historia	Nombre del usuario	Direccion	Empresa	1.Vez	Teléfono	Estado	Solicitud		Documento

[0676] APONTE CASTRO CARLOS CESAR

Agenda médica del 26 de Octubre de 2026

7:00 am	CC 13954854	13954854	HERNANDEZ NIEVES SAUL	LA DOCTRINA PORTACHUELO	EPS037	1.Vez	3108753244	Conf	5-Oct	Telef.	FE-458466
	OBSERVACIONES: AN- WHATSAPP - VELEZ PV 318 5717887										
7:20 am	CC 28115131	28115131	ANGULO VALBUENA ELENA	CHIPATA SANTANDER	RES0001		3143241909	Conf	6-Oct	Telef.	FE-458490
	OBSERVACIONES: AN- WHATSAPP - CHIPATA CONTROL 311 4554840										
7:40 am	CC 39542409	39542409	MORALES OLAVE FRANQUELINA	VELEZ	EPS037	1.Vez	3123261146	Conf	6-Oct	Telef.	FE-458484
	OBSERVACIONES: laura - ll- la paciente - velez- N° Autorización: (POS) 5315-326607012										
8:00 am	CC 17221074	17221074	RUIZ LUIS HERNANDO	EL PEÑON [SANTANDER]	ESS024	1.Vez	3027399849	Conf	6-Oct	Telef.	FE-458538
	OBSERVACIONES: AN-WHATSAPP - PEÑON PV 312 7697290 - ok -										
8:20 am	CC 28115312	28115312	CHAVARO BERMUDEZ SARA	CALLE 3 NO 4-39 CHIPATA	EPS037		3123386108	Conf	5-Oct	Telef.	FE-458528
	OBSERVACIONES: clara-- ll- N° Autorización: (POS) P016-323991407-- se le indica el medicamento ok hija -										
8:40 am	CC 28115312	28115312	CHAVARO BERMUDEZ SARA	CALLE 3 NO 4-39 CHIPATA	EPS037		3123386108	Conf	5-Oct	Telef.	FE-458528
	OBSERVACIONES: clara-- ll- N° Autorización: (POS) P016-323991407-- se le indica el medicamento										
9:00 am	CC 5660629	CC5660629	GALEANO ALZA FULVER	CALLE 4 N 6-06 GUEPSA	RES004		3134859662	Conf	29-Sep	Telef.	FE-458581
	OBSERVACIONES: laura -wapp- barbosa- foscal- aut : 7022063761 -CONSULTA DE CONTROL O DE SEGUIMIENTO POR ESPECIALISTA EN ORTOPEDIA Y TRAUMATOLOGÍA - ok -										
9:20 am	CC 19284592	19284592	ALZA RODRIGUEZ LUIS ALBERTO	CALLE 3 N 5 41 CHIPATA	EPS005		3103310912	Conf	2-Oct	Telef.	FE-458565
	OBSERVACIONES: monica,,ll,,0007,,19284592 ,,confirma alza,,se le indica al apciente renovar orden..de lo contrario no sera atendido.. - OK -										
9:40 am	CC 63370900	63370900	ROMERO RAMIREZ FLOR LILIA	LA BELLEZA [SANTANDERNAS	ESS024	1.Vez	3209073896	Canc	2-Oct	Telef.	
	OBSERVACIONES: ORTOPEDIA ... 63370900 PV.. WHAT.. 310 2359638 .. LA BELLEZA. 2199983]// PACIENTE ATENDIDO EL DIA 22/10/2026_ ING DERLY AA										
9:40 am	CC 000001010	1010	CE NO ASIGNAR	VELEZ	EPS037		3219460856	Incump	22-Oct	Telef.	
	OBSERVACIONES: NO ASIGNAR PACIENTE ATENDIDO EL DIA 22/10/2026_ ING DERLY										
9:40 am											
10:00 am	CC 28034049	28034049	REYES ROJAS BETSABE	CENTRO	EPS037		3228168817	Conf	2-Oct	Pres.	FE-458607
	OBSERVACIONES: ORTOPEDIA .. 28034049 .. WHAT2. 322 8492383 . BOLIVAR... DIANAS. - no comtestan										
10:20 am	CC 28297298	28297298	MANTILLA REYES ROCIO PATRICIA	VILLA DEL BOSQUE CASA 19	RES004		3114716807	Conf	5-Oct	Telef.	FE-458588
	OBSERVACIONES: clara-- ll-- control aut pendiente -- ella manifiesta autorizarlas -ok -										
10:40 am	CC 28475964	28475964	CEPEDA DEBARBOSA ABIGAIL	CHIPATA [SANTANDER]	EPS005		3219948146	Conf	5-Oct	Telef.	FE-458621
	OBSERVACIONES: INFILTRACION ... SE CORTO LA LLAMADA- confirma via call center -aut : 362421752 - no cotestanb										

Hora	Identificación	Historia	Nombre del usuario	Direccion	Empresa	1.Vez	Teléfono	Estado	Solicitud		Documento
11:00 am	CC 28475964	28475964	CEPEDA DEBARBOSA ABIGAIL	CHIPATA [SANTANDER]	EPS005		3219948146	Conf	5-Oct	Telef.	FE-458621
	OBSERVACIONES: INFILTRACION ... SE CORTO LA LLAMADA										
11:20 am	CC 28191513	28191513	RODRIGUEZ ZORAIDA	SUCRE [SANTANDER]	ESS024	1.Vez	3219076378	Conf	5-Oct	Telef.	FE-458623
	OBSERVACIONES: laura - ll- la nuera - ssucre - caso *22725492 -no contestan										
11:40 am	CC 28191651	28191651	HERNANDEZ ARIZA FANNY	JESUS MARIA [SANTANDER]	ESS024	1.Vez	3115188412	Conf	5-Oct	Telef.	FE-458577
	OBSERVACIONES: ORTOPEDIA ... 28191651 PV.. LL. LA PACIENTE .. JESUS MARIA .. 22701 ... DIANAS.numeros equivocados										
12:00 pm	CC 28031061	28031061	VASQUEZ QUIROGA MERCEDES	VEREDA MOJON	ESS024		3103977418	Conf	5-Oct	Telef.	FE-458676
	OBSERVACIONES: laura -ll- l ahija - bolivar - caso *22768394 - ok hija -										
12:20 pm	CC 63436573	63436573	TORRES MARTINEZ MONICA LILIANA	CASA 7 MAN 1 ALTOS COPIAGUA	RES004		3223108887	Conf	5-Oct	Telef.	FE-458667
	OBSERVACIONES: laura- ll- la paciente - velez- foscal - aut 70221267445 - - ok -										
12:40 pm	CC 1101758718	1101758718	RUIZ MORALEZ ANGY JULIETH	BARRIOS SANTA TERESITA	ESS024		3232031819	Conf	5-Oct	Telef.	FE-458680
	OBSERVACIONES: clara-- ll- control -- Caso: 21313677-- - ok -										
2:00 pm	CC 1101758436	1101758436	DIAZ SIERRA JUAN MANUEL	VEREDA LOS GUAYABOS	AT1324		3205351453	Conf	6-Oct	Telef.	FES-4723
	OBSERVACIONES: laura - ll - el paciente - velez- soat - se le indica traer paquete -ok -										
2:20 pm	CC 23485889	23485889	PINEDA FLOREZ SENAYDA	VEREDA VENTA DE COLES	ESS024		3102278873	Conf	6-Oct	Telef.	FE-458502
	OBSERVACIONES: laura - ll- la gestora - florian - caso*22783499										
2:40 pm	CC 79887609	79887609	LOPEZ QUITIAN ARMANDO	BOLIVAR [SANTA	VEREDA	EPS037	3232414781	Conf	13-Oct	Telef.	RV-527905
	OBSERVACIONES: LISED..INTRA.. BOLIVAR.. 79887609/ CONTROL POSQX.. CONTESTA EL PACIENTE Y CONFRIMA. 3232414781 - telefono apagado										
3:00 pm	CC 37626758	37626758	CUBILLOS MOSQUERA CLARITZA	VEREDA RIO SUAREZ	ESS024		3232295118	Conf	13-Oct	Telef.	FE-458728
	OBSERVACIONES: LISED..INTRA.. PUENTE NAL.. 37626758// CONTROL 0007// CONTESTA LA MAMITA Y SE LE INDICA AUTORIZAR EL CONTROL Y CONFIRMA.. 3023985470- // ok mama -										
3:20 pm	CC 28115627	28115627	SANTOYO SANTAMARIA ARGELIA	VEREDA EL AMARILLO	EPS037		3212820654	Conf	13-Oct	Telef.	FE-458721
	OBSERVACIONES: LISED..INTRA.. VELEZ.. CONTROL 0007/28115627// CONTESTA LA PACIENTE SE LE INDICA AUTORIZAR EL CONTROL Y CONFIRMA.. 3212820654-- - no contestan -										
3:40 pm	CC 63437598	63437598	MENESES NIEVES DORA MARIA	VEREDA LA CAPILLA	EPS037		3124562231	Conf	20-Oct	Telef.	FE-458718
	OBSERVACIONES: clara-- intra-- control --N° Autorización: (POS) P082-322176794- no contestan -										
4:00 pm	CC 000001010	1010	CE NO ASIGNAR	VELEZ	EPS037		3219460856		24-Sep	Pres.	
	OBSERVACIONES: NO ASIGNAR SOCIALIZACION DE GUIA .. ING DERLY ...DS.										
4:20 pm	CC 000001010	1010	CE NO ASIGNAR	VELEZ	EPS037		3219460856		24-Sep	Pres.	
	OBSERVACIONES: NO ASIGNAR SOCIALIZACION DE GUIA .. ING DERLY ...DS.										
4:40 pm	CC 000001010	1010	CE NO ASIGNAR	VELEZ	EPS037		3219460856		24-Sep	Pres.	
	OBSERVACIONES: NO ASIGNAR SOCIALIZACION DE GUIA .. ING DERLY ...DS.										
5:00 pm	CC 000001010	1010	CE NO ASIGNAR	VELEZ	EPS037		3219460856		24-Sep	Pres.	
	OBSERVACIONES: NO ASIGNAR SOCIALIZACION DE GUIA .. ING DERLY ...DS.										

Hora	Identificación	Historia	Nombre del usuario	Direccion	Empresa	1.Vez	Teléfono	Estado	Solicitud	Documento
5:20 pm	CC 000001010	1010	CE NO ASIGNAR	VELEZ	EPS037		3219460856	24-Sep	Pres.	
	OBSERVACIONES: NO ASIGNAR SOCIALIZACION DE GUIA .. ING DERLY ...DS.									
5:40 pm	CC 000001010	1010	CE NO ASIGNAR	VELEZ	EPS037		3219460856	24-Sep	Pres.	
	OBSERVACIONES: NO ASIGNAR SOCIALIZACION DE GUIA .. ING DERLY ...DS.									

RESUMEN DE LA AGENDA DEL PROFESIONAL [0676] APONTE CASTRO CARLOS CESAR

30 cupos	7 citas disponibles	23 citas confirmadas
1 citas incumplidas	1 citas canceladas	0 citas canceladas x prestador

[0676] APONTE CASTRO CARLOS CESAR
Agenda médica del 27 de Octubre de 2026

Hora	Identificación	Historia	Nombre del usuario	Direccion	Empresa	1.Vez	Teléfono	Estado	Solicitud		Documento
7:00 am	TI 1101179613	1101179613	RONCANCIO CONTRERAS SAORI GABRIELA	PUENTE NACIONAL [SANTANDER]	EPS037	1.Vez	3176171758	Conf	6-Oct	Telef.	FE-458800
	OBSERVACIONES: AN- WHATSAPP - PUYENTE NACIONAL CONTROL 321 2484633										
7:20 am	CC 5786996	5786996	FONTECHA ALEJANDRO	VEREDA SAN VICENTE	EPS037		3123074846	Conf	6-Oct	Telef.	FE-458830
	OBSERVACIONES: AN- WHATSAPP - VELEZ CONTROL 310 5784269										
7:40 am	CC 52412926	CC52412926	CARO MARIA DELIA	VEREDA EL HATO	EPS037	1.Vez	3107257027	Conf	7-Oct	Telef.	FE-458827
	OBSERVACIONES: AN- WHATSAPP - LA PAZ PV 310 7257027										
8:00 am	CC 63438246	63438246	TRASLAVIÑA LEON LILIANA	VEREDA LOMALTA	EPS037		3112415577	Conf	5-Oct	Telef.	FE-458873
	OBSERVACIONES: LISED..LL.. VELEZ.. 63438246// N° Autorización: (POS) 5315-326444471//ok -										
8:20 am	CC 13705915	13705915	VARGAS ARIZA SEGUNDO ABRAHAM	EL PEÑON [SANTANDER]	ESS024		3202784064	Conf	13-Oct	Telef.	FE-458862
	OBSERVACIONES: MONICA,,,WAPP..2..13705915...TEL. 321 4080479.Caso: 22813290										
8:40 am	CC 79429939	79429939	VELASCO LUENGAS JESUS ANTONIO	BARBOSA [SANTANDER]	RES004		3164367081	Conf	7-Oct	Telef.	FE-458938
	OBSERVACIONES: aedila_ what2_ control _ barbosa_ tel 316 4367081_ aut *-7021830669_ exp hrv_ ok -										
9:00 am	CC 28182250	28182250	BARBOSA CASTILLO GABRIELINA	VRDA PLATANAL FINCA PAN DE AZU	EPS005	1.Vez	3005948394	Conf	7-Oct	Telef.	FE-458901
	OBSERVACIONES: AN- WHATSAPP - GUEPSA PV 321 4698884 - no contestan										
9:20 am	CC 28034081	28034081	VARGAS AYALA MARIA SOCORRO	BARBOSA	EPS037		3143181496	Conf	7-Oct	Telef.	FE-458940
	OBSERVACIONES: laura -ll-lapaciente - barbosa- N° Autorización: (POS) P016-313529558 -ok -										
9:40 am	CC 52016742	52016742	ARIZA ARIZA MARLENY	VEREDA BRAVO PAEZ	ESS024		3118916485	Conf	6-Oct	Telef.	FE-458851
	OBSERVACIONES: INFILTRACION .. 52016742.. LL. LA PACIENTE .. JESUS MARIA .. 22773151 ...DIANAS.										
10:00 am	CC 52016742	52016742	ARIZA ARIZA MARLENY	VEREDA BRAVO PAEZ	ESS024		3118916485	Conf	6-Oct	Telef.	FE-458851
	OBSERVACIONES: INFILTRACION .. 52016742.. LL. LA PACIENTE .. JESUS MARIA .. 22773151 ...DIANAS.										
10:20 am	CC 28032590	28032590	VARGAS GLORIA MARIA	BOLIVAR [SANTANDER]	EPS037	1.Vez	3214631512	Conf	6-Oct	Telef.	FE-458980
	OBSERVACIONES: ORTOPEDIA ..28032590 CONT.. PV ... LL. LA PRIMA MARIA NELLY .. BOLIVAR.. (POS) 0746-325327305 ...DIANAS. - ok -										
10:40 am	CC 5577240	5577240	REYES MEDINA MARCO ALIRIO	LANDAZURI [SANTANDER]	EPS037		3123444365	Canc	7-Oct	Telef.	
	OBSERVACIONES: CLARA-- LL- P-V-- N° Autorización: (POS) P054-323712853-- LANDAZURI SANTANDER] MISMO USUARIO DESDE SIAU DUVAN PORQUE SE VA A VIAJAR OTRA CITA CLARA										
10:40 am	CC 63434758	63434758	CHACON USECHE MARIBEL	VELEZ [SANTANDER]	EPS037		3142903745	Conf	22-Oct	Telef.	FE-458989
	OBSERVACIONES: laura- ll-l ahija - velez- N° Autorización: (POS) P016-327376578 -ok -										
11:00 am	CC 79102407	79102407	PAEZ HERNANDEZ JOSE VICENTE	CR 7 NUMERO 7 21 CS	ESS024		3123105634	Conf	7-Oct	Telef.	FE-458871
	OBSERVACIONES: LISED..LL.. PUENTE NAL. 79102407// CONTROL//Caso: 22760244 -// LABATERAPIAS LAS ESTAN PAGANDO POR PARTICULKAR//										
11:20 am	CC 6769710	6769710	SIERRA SIERRA LUIS ANGEL	CORREGIMIENTO MIRALINDO	EPS037		3021014694	Conf	7-Oct	Telef.	FE-459008
	OBSERVACIONES: laura - ll- el paciente - landazuri - N° Autorización: (POS) P054-326631826										

Hora	Identificación	Historia	Nombre del usuario	Direccion	Empresa	1.Vez	Teléfono	Estado	Solicitud		Documento
11:40 am	CC 91013305	CC91013305	LOPEZ GERENA CARLOS DERYAN	BARBOSA	RES004	1.Vez	3143921703	Conf	7-Oct	Pres.	FE-459023
	OBSERVACIONES: laura -ll-lahija barbosa- foscal- aut ok - ok -										
12:00 pm	CC 13953855	13953855	MATEUS SERRANO IVAN	VEREDA EL LIMON FC EL PARAISO	EPS037		3161215234	Conf	7-Oct	Telef.	FE-459031
	OBSERVACIONES: laura -ll-la familiar - velez-:3222383655 - ok -										
12:20 pm	CC 13953855	13953855	MATEUS SERRANO IVAN	VEREDA EL LIMON FC EL PARAISO	EPS037		3161215234	Conf	7-Oct	Telef.	FE-459031
	OBSERVACIONES: laura -ll-la familiar - velez-										
12:40 pm	CC 13953855	13953855	MATEUS SERRANO IVAN	VEREDA EL LIMON FC EL PARAISO	EPS037		3161215234	Conf	7-Oct	Telef.	FE-459033
	OBSERVACIONES: laura -ll-la familiar - velez- 322382273 -										
2:00 pm	CC 1097990581	1097990581	VARGAS VARGAS LUZ VELSIN	FI MIRA FLORES VDA LA	EPS037	1.Vez	3202507481	Conf	7-Oct	Telef.	FE-458950
	OBSERVACIONES: LISED..LL.. LANDAZURI. 1097990581//N° Autorización: (POS) P054-327[illegible]/INDICA QUE ES PARA TEMA DE UNA RDO Y QUE LA RX 87140 NO ES PARA LA CONSULTA DE ORTOPEDIA// LLAMA LA PACIENTE/ ok -										
2:20 pm	CC 27983918	CC27983918	LIZARAZO QUIROGA SOL INES	BARBOSA	RES004	1.Vez	3173694006	Conf	7-Oct	Telef.	FE-459088
	OBSERVACIONES: ardila_what2_ p.v_ barbosa_ aut*-7022042314 exp hrv_ tel 311 2171189_ - ok -										
2:40 pm	CC 13930466	13930466	SALAZAR ORJUELA LUIS EMILIO	CRA 5 # 8-23	RES004		3107610245	Conf	30-Sep	Telef.	FE-459091
	OBSERVACIONES: laura - ll- -la familiar - velez - foscal aut 7022102099 - ok -										
3:00 pm	RC 1102518871	1102518871	ORTIZ HERNANDEZ EMANUEL MATHIAS	BARRIO CENTRO	RES004		3126287156	Conf	7-Oct	Telef.	FE-459084
	OBSERVACIONES: ORTOPEDIA .. 1102518871 .. LL. LOA MAMA VELEZ.. 7022174628 ...DINAAS. - ok -										
3:20 pm	CC 28177249	28177249	ARDILA DE RODRIGUEZ MARIA ELISA	VDA ACO PENA BLANCA	EPS037		3114698148	Conf	7-Oct	Telef.	FE-459148
	OBSERVACIONES: CLARA-- LL- CONTROL -- AUT 327184768 DIGITADA PLATACAIDA--no co[illegible]ESTRANQ										
3:40 pm	CC 1101758416	CC1101758416	MENESES SAENZ DAVID ALEJANDRO	CL 9 4 21	RES004		3153811753	Conf	13-Oct	Telef.	FE-459151
	OBSERVACIONES: MONICA,,,WAP-2-1101758416,,,1002..AUTO OKEY... ok -										
4:00 pm	CC 28476933	28476933	DIAZ BAREÑO SOFIA	VEREDA AMARILLO	EPS037		3125454497	Conf	7-Oct	Telef.	FE-459146
	OBSERVACIONES: CLARA-- LL- P-V-- N° Autorización: (POS) P074-325468629--no contestan										
4:20 pm	CC 13957924	13957924	NIEVES GALEANO ALEXANDER	CALLE 11A N7-58	RES004		3138287757	Conf	7-Oct	Telef.	FE-459161
	OBSERVACIONES: laura -ll -la esposa- velez- foscal - aut: 7022170206 - ok -										
4:40 pm	CC 12720934	12720934	MATEUS HERNANDEZ ABELARDO	DOCTRINA	EPS037	1.Vez	3102612714	Conf	19-Oct	Telef.	FE-459126
	OBSERVACIONES: ARDILA_ CORREO _ P.V_ N° Autorización: (POS) P074-326749027_ hern[illegible]ianubia@gmail.com - ok-										
5:00 pm	CC 1012352469	CC1012352469	GARCIA CARVAJAL ANDRES	URB. EL LAGO MANZNA D. CASA 16	RES004		3108503602	Conf	22-Oct	Telef.	FE-459159
	OBSERVACIONES: laura - ll- esposa barbosa- foscal- aut : 7022315139 -ok -										
5:20 pm	TI 1101760167	1101760167	PEREZ TAVERA NATALIA	VEREDA EJIDOS FC FLORESTA 2	EPS005		3148039462	Conf	23-Oct	Telef.	FE-459157
	OBSERVACIONES: laura -ll-la mama - velez- aut 359352503 - - ok -										

Hora	Identificación	Historia	Nombre del usuario	Direccion	Empresa	1.Vez	Teléfono	Estado	Solicitud		Documento
5:40 pm	CC 63436383	63436383	PARDO SANTAMARIA JAQUELINE	VDA EJIDOS	EPS037	1.Vez	3219120498	Conf	26-Oct	Telef.	FE-459180

OBSERVACIONES: LISED-- LL-- VELEZ..N° Autorización: (POS) 5315-328585388** ok -

RESUMEN DE LA AGENDA DEL PROFESIONAL [0676] APONTE CASTRO CARLOS CESAR

30 cupos	0 citas disponibles	30 citas confirmadas
0 citas incumplidas	1 citas canceladas	0 citas canceladas x prestador

Espacio para
Logo Corporativo

LEONARDO ALBERTO NIETO RUEDA
NIT 79.488.793-
Carrera 12 # 200-105 Mediterrane, Santorini
Torre 1 Apto 101
Tel: (037) 6784670
Floridablanca - Colombia
lanr14@hotmail.com

Factura electrónica de venta
No. 886

Señores	Corporacion de especialidades medicas al servicio de la Salud Integral		
NIT	901.783.864-4	**Teléfono**	(607) 3176408436
Dirección	Calle 51 28-06 Int 2	**Ciudad**	Bucaramanga - Colombia

Fecha y hora Factura	
Generación	30/10/2026, 13:02
Expedición	30/10/2026, 13:02
Vencimiento	30/10/2026

Ítem	Descripción	Cantidad	Vr. Total
1	Honorarios medicos servicio de ortopedia mes Octubre 2026. CPT Hospital Regional de Velez.	1.00	11,011,000.00
2	Honorario adicional consulta externa	1.00	1,295,000.00

Total ítems: 2

Valor en Letras:
Doce millones trescientos seis mil pesos m/cte

Forma de pago:
Contado

Medio de pago:
Desembolso Crédito plus (CCD+) - Transferencia $ 12,306,000.00

Observaciones:

Total Bruto	12,306,000.00
IVA 0%	0.00
Total a Pagar	**12,306,000.00**

A esta factura de venta aplican las normas relativas a la letra de cambio (artículo 5 Ley 1231 de 2008). Con esta el Comprador declara haber recibido real y materialmente las mercancías o prestación de servicios descritos en este título - Valor. **Número Autorización Electrónica 18764116930635 aprobado en 20261009 prefijo desde el número 882 al 1000 Vigencia: 24 Meses**
- Actividad Económica 8621 Actividades de la práctica médica, sin internación Tarifa
CUFE: 5d966ce22467ee6a5e5e3912e0265d806a10adede35ba22ef505673fffe6d7b910d19ec9b3b1c0b69191ac8566dff3e5

Fabricante Software y Proveedor tecnológico: Siigo SAS - Nit 830.048.145-8. Nombre Software: Siigo Nube. Firma electrónica: ver en el XML

[0638] NIETO RUEDA LEONARDO ALBERTO

Agenda médica del 28 de Octubre de 2026

Hora	Identificación	Historia	Nombre del usuario	Direccion	Empresa	1.Vez	Teléfono	Estado	Solicitud		Documento
7:00 am	CC 63435238	63435238	CUBIDES BARBOSA MARTHA IDALID	TRNASVERSAL 1 N 1-01	RES004	1.Vez	3168707116	Conf	23-Oct	Telef.	FE-459252
	OBSERVACIONES: ardila_ what tarde_ p.v_ velez_ aut -*-7021722159_ exp hrv_ tel 313 4332794 ok .										
7:20 am	CC 79825164	79825164	FLOREZ AMADO BERCELI	CALLE 2 SUR N 11-21	RES004	1.Vez	3138517925	Conf	23-Oct	Telef.	FE-459271
	OBSERVACIONES: ardila- what tarde _ p.v- barbosa_ aut *-7022246982_ exp hrv_ tel 322 4257323 - ok -										
7:40 am	CC 30205284	30205284	LIZARAZO ACEVEDO MARTHA YINETH	VEREDA FRANCISCO DE	RES004	1.Vez	3112227428	Conf	23-Oct	Telef.	FE-459251
	OBSERVACIONES: ardila_ what tarde _ p.v_ tel 311 2227428_ barbosa_ aut *-7022294496_ exp hrv_ - ok -			PAULA							
8:00 am	CC 5599558	5599558	DIAZ ARIZA JOSE ANTONIO	SAGRADA FAMILIA CASA	RES004	1.Vez	3208120300	Conf	23-Oct	Telef.	FE-459272
	OBSERVACIONES: laura - ll-la hija - velez- foscal- aut : 7022248514 - ok -			22							
8:20 am	CC 37828007	CC37828007	MANRIQUE ESTUPIÑAN MARIELA	BARBOSA	RES004		3232270001	Conf	23-Oct	Telef.	FE-459267
	OBSERVACIONES: laura - ll- el esposo - barbosa- foscal- aut :7022318287 -37828007 - no contetsna -										
8:40 am	CC 91205670	91205670	MONCADA ARIZA JOSE JOAQUIN	BOLIVAR [SANTANDER]	RES004F		3114603521	Canc	23-Oct	Telef.	
	OBSERVACIONES: clara-- intra-- duvan aut -- fomag-- p-v-- cancela el paciente esta bucaramanga - laura -										
8:40 am	CC 13950773	13950773	MATEUS HERNANDEZ LUIS FRANCISCO	CRA 1 NO 10-29	RES004		3184861163	Conf	27-Oct	Telef.	FE-459290
	OBSERVACIONES: LISED.LL.. VELEZ.. CONTROL 00007/ INDCIA EXP HRV// AUTO*7022085150-- OK										
9:00 am	CC 28478074	28478074	RODRIGUEZ ULLOA CRUZ FANNY	PALMIRA	RES004F		3124083545	Conf	27-Oct	Telef.	FE-459292
	OBSERVACIONES: LISED..LL.. VELEZ.. FOMAG.. 28478074//AUTO*23035805--OK										
9:20 am	CC 1099217974	CC1099217974	RODRÍGUEZ ALVARADO ANDRES FELIPE	BARBOSA [SANTANDER]	RES004	1.Vez	3144560544	Conf	22-Oct	Telef.	FE-459363
	OBSERVACIONES: LISED.. WSAP 2.. BARBOSA.. P.VV. 1002--1099217974--321 4560008// INDICA EXP HRV// AUTO*7022248905-- - ok -										
9:40 am	CC 79612739	79612739	DIAZ DUARTE DUMAR	VEREDA EL ROPERO	EPS037	1.Vez	3208160219	Conf	22-Oct	Telef.	FE-459374
	OBSERVACIONES: ORTOPEDIA .. NUERA PAOLA ... VELEZ ..(POS) P016-319250786 .DIANAS. - telefonos pagados										
10:00 am	CC 27966203	27966203	BERNAL DE CORREA MARIA GRICELDINA	EL GUACAMAYO [	EPS037		3138879173	Conf	22-Oct	Telef.	FE-459334
	OBSERVACIONES: clara-- intra-- doc jinet -- aut 3198844187-- se le indica traer medicamentos - no contestan -			SANTANDER]							
10:20 am	CC 27966203	27966203	BERNAL DE CORREA MARIA GRICELDINA	EL GUACAMAYO [	EPS037		3138879173	Conf	22-Oct	Telef.	FE-459334
	OBSERVACIONES: clara-- intra-- doc jinet -- aut 3198844187-- se le indica traer medicamentos			SANTANDER]							
10:40 am	CC 28205605	28205605	MENDOZA QUIROGA ANA GILMA	CALLE 3 B N 2-23	RES004		3108632193	Conf	22-Oct	Telef.	FE-459409
	OBSERVACIONES: clara-- intra-- aut -- doc jinet - ok -										
11:00 am	CC 1117235699	1117235699	COLLAZOS CUAJI ERIKA	LA AGUADA	EPS037	1.Vez	3104853818	Conf	22-Oct	Telef.	FE-459391
	OBSERVACIONES: LISED.. WSAP 2.. AGUADA.. 1117235699// N° Autorización: (POS) 0746-327258089// 310 4853818// - ok -										
11:20 am	CC 91015281	91015281	ARDILA ARDILA GERSANIN	ALBANIA [SANTANDER]	ESS024	1.Vez	3189684383	Conf	23-Oct	Telef.	FE-459389
	OBSERVACIONES: ORTOPEDIA .. 91015281 ... LL. VECINA PAOLA ... JESUS MKMARIA ... 22481829 ...DIANAS. - no contestan -										

Hora	Identificación	Historia	Nombre del usuario	Direccion	Empresa	1.Vez	Teléfono	Estado	Solicitud		Documento
11:40 am	CC 1101018132	1101018132	QUIROGA LOPEZ ESPERANZA	VEREDA ALTO CEMIZA	EPS037	1.Vez	3135854049	Conf	23-Oct	Telef.	FE-459435
	OBSERVACIONES: laura -- ll-la hija - barbosa- N° Autorización: (POS) P016-325633632 - - ol			PUENTE NAL							
12:00 pm	CC 13780136	13780136	CASTILLO ESPITIA RIGOBERTO	EL TAGUAL	EPS037	1.Vez	3214887045	Conf	23-Oct	Telef.	FE-459288
	OBSERVACIONES: laura - ll- l ahija - landazuri - N° Autorización: (POS) P054-327929078 - - ok -										
12:20 pm	CC 30203774	CC30203774	TAPIAS TORRES NUBIA	BARBOSA SANTANDER	RES004	1.Vez	3223602658	Conf	23-Oct	Telef.	FE-459452
	OBSERVACIONES: laura - ll- la sra sandra - barbosa- foscal-aut : 7021913791 -ok hija -										
12:40 pm	CC 37627001	37627001	FAJARDO FAJARDO LUZ MAR	PUENTE NACIONAL [	EPS037	1.Vez	3102401275	Conf	23-Oct	Telef.	FE-459456
	OBSERVACIONES: LISED.. WSAP 2.. PUENTE NAL.. 37627001//N° Autorización: (POS) 0746-[illegible]SANTANDER]//P.V.V /@kefirartesanal100natural// - ok -										
2:00 pm	CC 74302840	CC74302840	GRANADOS VARGAS ANDRES GUSTAVO	ESCUELA DE	RES0001	1.Vez	3125160083	Conf	23-Oct	Telef.	FE-459481
	OBSERVACIONES: laura -ll. elpaciente - - velez- policia- aut: 13239900 -no contestan			CARABINEROS							
2:20 pm	CC 17193295	17193295	SEGURA CASTRO IVAN ENRIQUE	BARBOSA [SANTANDER]	RES004	1.Vez	3182840514	Conf	23-Oct	Telef.	FE-459419
	OBSERVACIONES: ORTOPEDIA .. 17193295 .PV.. LL. EL PACIENTE .. BARBOSA .. 7022141896 ...DIANAS. ok -										
2:40 pm	CC 1073674284	1073674284	BARBOSA MATEUS CARLOS HUMBERTO	CHIPATA SANTANDER	EPS037	1.Vez	3108889189	Conf	23-Oct	Telef.	FE-459424
	OBSERVACIONES: LISED.. WSAP2.. CHIOPATA. P..V 1002//1073674284//N° Autorización: (POS) P082-318136119// 312 4349638// ok -										
3:00 pm	TI 1101759845	1101759845	VELASCO PEÑA SAMUEL STEVEN	CARRERA 6 N 5A-IMPAR	EPS037		3336174864	Conf	22-Oct	Telef.	FE-459540
	OBSERVACIONES: laura - ll- la mama- velez- equidad -1101759845 - ok papa -										
3:20 pm	CC 63438251	63438251	FONTECHA SANTAMARIA CLAUDIA IRENE	VEREDA PALO BLANCO	EPS037		3133134056	Conf	23-Oct	Telef.	FE-459458
	OBSERVACIONES: ORTOPEDIA .. 63438251 PV .. LL. LA PACIENTE .. VELEZ .. POS) P016-323675217 ..DIANAS. - no contestan										
3:40 pm	CC 52047144	52047144	HERNANDEZ MATEUS BLANCA MERCEDES	GUEPSA [SANTANDER]	EPS037	1.Vez	3133431235	Conf	23-Oct	Telef.	FE-459523
	OBSERVACIONES: ardila_ ll.. gueosa_ p.v_ N° Autorización: (POS) 0746-321716481_(indica la paciente que solo es consulta) no contesta										
4:00 pm	CC 51848295	51848295	HERNANDEZ LOPEZ LIBIA	CORREGBAJO JORDAN	EPS037	1.Vez	3245613214	Conf	23-Oct	Telef.	FE-459494
	OBSERVACIONES: ardila_ what tarde - p.v_ tel @jess.ballen_ N° Autorización: (POS) P054-3[illegible]NO contesta										
4:20 pm	CC 37535070	37535070	GONZALEZ SAAVEDRA ERICA	CRA 9 E N 9-27 VELEZ	RES004		3208557460	Conf	23-Oct	Telef.	FE-459533
	OBSERVACIONES: LISED..WSAP2.. VELEZ.. 37535070/AUTO* 7020703095** INDICA EXP HRV// 320 8557460// ESTA ACTUVO EN LA EPS// ok -										
4:40 pm	CC 5668485	CC5668485	BERDUGO CRUZ SEGUNDO RAIMUNDO	16 CARRERO LAS MANAS	ESS024	1.Vez	3204205929	Conf	23-Oct	Telef.	FE-459397
	OBSERVACIONES: ardila_ what tarde _ la paz_ tel 320 4205929_ p.v_ Caso: 23175078_no contestan										
5:00 pm	CC 63435754	63435754	VELASCO FONTECHA ANA AIDE	CARRERA 4 N 7-78	EPS037		3204435972	Conf	23-Oct	Telef.	FE-459474
	OBSERVACIONES: INFILTRACION ... 63435754 ... LL. LA PACIENTE ... VELEZ .. : (POS) P016-325879667 ... DIANAS. ok -										
5:20 pm	CC 63435754	63435754	VELASCO FONTECHA ANA AIDE	CARRERA 4 N 7-78	EPS037		3204435972	Conf	23-Oct	Telef.	FE-459474
	OBSERVACIONES: INFILTRACION ... 63435754 ... LL. LA PACIENTE ... VELEZ ... DIANAS.										
5:40 pm	CC 1099208143	1099208143	ARIZA LOPEZ JENIFFER	CL 2 3 25 BARRIO	RES004	1.Vez	3107674485	Conf	28-Oct	Telef.	FE-459582
	OBSERVACIONES: LISED..LL.. BARBOSA.. INCIA EXP HRV.. ESTA ACTIVO EN LA EPS.. 1099208143/[illegible]DIANAS// AUTO* 7022363365-- OK ASISTENCIA--										

Hora	Identificación	Historia	Nombre del usuario	Direccion	Empresa	1.Vez	Teléfono	Estado	Solicitud	Documento

RESUMEN DE LA AGENDA DEL PROFESIONAL [0638] NIETO RUEDA LEONARDO ALBERTO

30 cupos	0 citas disponibles	30 citas confirmadas
0 citas incumplidas	1 citas canceladas	0 citas canceladas x prestador

DIAN

FACTURA ELECTRÓNICA DE VENTA

DIAN

Representación Gráfica

Datos del Documento

Código Único de Factura - CUFE :
79a8e4bfe346c46c624a54def337521ea3662a9dec43db1bdc37bd0a5c034c955c043f7337387cb6ac6a2f4c725519ad

Número de Factura: FEJB-57
Fecha de Emisión: 30/10/2026
Fecha de Vencimiento: 28/01/2027
Tipo de Operación: 10 - Estándar

Forma de pago: Contado
Medio de Pago: Consignación bancaria
Orden de pedido:
Fecha de orden de pedido:

Datos del Emisor / Vendedor

Razón Social: BERNAL CACERES JUAN DAVID
Nombre Comercial: BERNAL CACERES JUAN DAVID
Nit del Emisor: 74182098
Tipo de Contribuyente: Persona Natural
Régimen Fiscal: R-99-PN
Responsabilidad tributaria: ZZ - No aplica
Actividad Económica: 8621

País: Colombia
Departamento: Boyacá
Municipio / Ciudad: Tunja
Dirección: CR 8 A 77 58 MZ C CA 9 BRR PORTAL DE HUNZAHUA
Teléfono / Móvil: 3138515395
Correo: juanbernal76c@gmail.com

Datos del Adquiriente / Comprador

Nombre o Razón Social: CORPORACION DE ESPECIALIDADES MEDICAS AL SERVICIO DE LA SALUD INTEGRAL
Tipo de Documento: NIT
Número Documento: 901783864
Tipo de Contribuyente: Persona Jurídica
Régimen fiscal: R-99-PN
Responsabilidad tributaria: ZZ - No aplica

País: Colombia
Departamento: Santander
Municipio / Ciudad: Bucaramanga
Dirección: CALLE 51 # 28-06 IN 02
Teléfono / Móvil: 3176408436
Correo: IMPUESTOS@CONFE.CO

Detalles de Productos

Nro.	Código	Descripción	U/M	Cantidad	Precio unitario	Descuento detalle	Recargo detalle	IMPUESTOS				Precio unitario de venta
								IVA	%	INC	%	
1	001	CONSULTA MEDICINA ESPECIALIZADA POR MEDICINA INTERNA EN HOSPITAL REGIONAL DE VELEZ LOS DIAS DEL 5 AL 10 DE OCTUBRE DE 2026 Y DEL 19 AL 24 DE OCTUBRE DE 2026 DR JUAN DAVID BERNAL CACERES	NIU	12,00	$ 1.295.000,00	$ 0,00	$ 0,00					$ 15.540.000,00

Notas Finales

Favor consignar en mi cuenta de ahorros Davivienda No. 055048844321833
Linea de negocio: CONSULTA MEDICINA ESPECIALIZADA POR MEDICINA INTERNA EN HOSPITAL REGIONAL DE VELEZ LOS DIAS DEL 05 AL 10 DE OCTUBRE DE 2026 Y DEL 19 AL 24 DE OCTUBRE DE 2026 DR JUAN DAVID BERNAL CACERES

Datos Totales

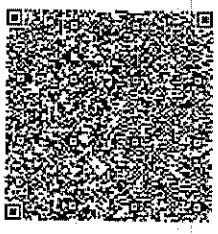

Documento generado el:
30/10/2026 10:33:56
Documento validado por la DIAN:
30/10/2026 10:33:56
XML Generado por: Solución Gratuita DIAN
800197268
PDF Generado por: Solución Gratuita DIAN Nit:800197268

MONEDA	COP
TASA DE CAMBIO	0

Subtotal	15540000
Descuento detalle	0,00
Recargo detalle	0,00
Total Bruto Factura	15540000
IVA	0,00
INC	0,00
Bolsas	0,00
Otros impuestos	0
Total impuesto (=)	0
Total neto factura (=)	15540000
Descuento Global (-)	0,00
Recargo Global (+)	0,00
Total factura (=) COP $	$ 15540000

Valores informativos

ANTICIPOS	
Anticipos	0

RETENCIONES	
Rete fuente	0,00
Rete IVA	0,00
Rete ICA	0,00

MONEDA	COP
TASA DE CAMBIO	

Subtotal	15.540.000,00
Descuento detalle	0,00
Recargo detalle	0,00
Total Bruto Factura	15.540.000,00
IVA	0,00
INC	0,00
Bolsas	0,00
Otros impuestos	0,00
Total impuesto (=)	0,00
Total neto factura (=)	15.540.000,00
Descuento Global (-)	0,00
Recargo Global (+)	0,00
Total factura (=) COP $	$ 15.540.000,00

Valores informativos

ANTICIPOS	
Anticipos	0,00

RETENCIONES	
Rete fuente	0,00
Rete IVA	0,00
Rete ICA	0,00

Numero de Autorización: 18764113184394 Rango desde: 50 Rango hasta: 200 Vigencia: 2028-07-28

[0732] INTER. JUAN DAVID BERNAL CACERES

Agenda médica del 5 de Octubre de 2026

Hora	Identificación	Historia	Nombre del usuario	Direccion	Empresa	1.Vez	Teléfono	Estado	Solicitud	Documento
7:00 am	CC 1101760311	1101760311	SANTAMARIA ARIZA LISETH JURANY	VELEZ	EPS005	1.Vez	3167512624	Conf	23-Sep	Telef. FE-452637
	OBSERVACIONES: ARDILA_ LL_ VELEZ_ AUT*-359193445_ VIGENVIA 07/01/2027_									
7:20 am	CC 13952429	13952429	DIAZ BARBOSA LUIS ARMANDO	CARRERA 6A CON 7 AMERICA INDIA	EPS037	1.Vez	3112589594	Conf	23-Sep	Telef. FE-452635
	OBSERVACIONES: AN- CORREO - VELEZ PV									
7:40 am	CC 5632360	5632360	RODRIGUEZ ALIRIO	CHIPATA [SANTANDER]	EPS005		3118335682	Conf	23-Sep	Telef. FE-452604
	OBSERVACIONES: CLARA-- WSAP 1 311 8335682-- CONTROL ORDENES RENOVADAS -- AUT354187946 VIGENTE									
8:00 am	CC 5787227	5787227	HERNANDEZ OCHOA SERVILIO	DOCTRINA NARANJOS	EPS037	1.Vez	3138393644	Conf	23-Sep	Telef. FE-452622
	OBSERVACIONES: LISED..LL.. VELEZ.. P.V.V 5787227//N° Autorización: (POS) 5315-323569790//									
8:20 am	CC 28440258	28440258	RUEDA DE ROJAS RAFAELA	CARREGIMIENTO LAGRANJA	ESS024		3222319664	Conf	23-Sep	Telef. FE-452684
	OBSERVACIONES: LISED..LL.. SUCRE.. 28440258//Caso: 22404449 // CONTROL 0012//									
8:40 am	CC 28440512	28440512	VARGAS DE GONZALEZ RITA JULIA	CR 3 N. 6 - 17 BARRIO EL CENTRO	ESS024		3114707771	Conf	23-Sep	Telef. FE-452609
	OBSERVACIONES: LISED..LL.. SUCRE.. 28440512// CONTROL 0012// Caso: 22467500 // SE INDICA TRAER RESULTADO DE LAB/									
9:00 am	CC 28477546	28477546	VARGAS DE LOPEZ DORA	CARRERA 2N 4-32	RES004		3106121645	Conf	23-Sep	Telef. FE-452674
	OBSERVACIONES: ardila_ ll_ control _ aut *-7022037775_ exp hrv (se le da inf a vivian monsalve del especialista)_ velez_									
9:20 am	CC 41894716	41894716	PULIDO MENDEZ GLORIA MARINA	PUENTE NACIONAL [SANTANDER]	ESS024		3167504572	Conf	23-Sep	Telef. FE-452661
	OBSERVACIONES: clara-- wsap 1 @YURA8622-- control -- Caso: 22328343-- puente nal									
9:40 am	CC 13615024	13615024	VELANDIA ABAUNZA OSCAR EVERARDO	PUENTE NACIONAL [SANTANDER]	ESS024		3215973873	Conf	23-Sep	Telef. FE-452719
	OBSERVACIONES: -monica,,ll,,0012..13615024..confirma la esposa ...05/10/2026 09:40:00,,SANDRA466---..SE LLAMA APCIENTE PARA CONFIRMAR CITA Y NO REPONDE..MONICA									
10:00 am	CC 13952526	13952526	PINZON QUIROGA EXPEDITO	CALLE 5 N 5-55	EPS005		3175425957	Conf	23-Sep	Telef. FE-452737
	OBSERVACIONES: laura-ll-la hija - velez- aut : 349200804-CONFIRMA HIJA..									
10:20 am	CC 1096482054	1096482054	QUIROGA ARIZA MELQUISEDEC	VEREDA TRAPAN BOLIVAR	ESS024		3228945108	Conf	23-Sep	Telef. FE-452701
	OBSERVACIONES: CLARA-- WSAP 1 313 3782176 -- Caso: 22423269.-- P-V-- BOLIVAR									
10:40 am	CC 63435444	63435444	BENAVIDES PINZON LIDA ESPERANZA	LA ESPERANZA	EPS037		3173388160	Conf	23-Sep	Telef. FE-452728
	OBSERVACIONES: ARDILA_ LL_ CONTROL_N° Autorización: (POS) P074-317849328_ VELEZ_CC63435444_ BENAVIDES PINZON LIDA ESPERANZA//CONFIRMA PACIENTE MONICA									
11:00 am	CC 37625338	37625338	GONZALEZ FLOR ALBA	VEREDA BAJO CENIZA	ESS024		3107593221	Conf	23-Sep	Telef. FE-452763
	OBSERVACIONES: laura -ll- la amiga - puente nal- caso *22512480 -CONFIRMA PACIENTE ,,MONICA									
11:20 am	CC 28033632	28033632	OLACHICA HERREÑO ZORAIDA	BOLIVAR [SANTANDER]	ESS024		3133488334	Conf	23-Sep	Telef. FE-452603
	OBSERVACIONES: LISED.LL.. BOLIVAR.. 28033632// Caso: 20953017 // TOMA EL CONTROL CON EL DR//									

Hora	Identificación	Historia	Nombre del usuario	Direccion	Empresa	1.Vez	Teléfono	Estado	Solicitud		Documento
11:40 am	CC 30103970	30103970	QUIROGA BENAVIDES SUSANA	VEREDA EL GUALILO	ESS024		3203832197	Conf	23-Sep	Telef.	FE-452702
	OBSERVACIONES: ardila_ ll_ control _ el peñon _Caso: 22078786_se le da inf a la sobrina c/ [illegible] parra _										
12:00 pm	CC 5658987	5658987	VARGAS SANABRIA OSCAR JESUS	ACO Y PEÑA BLANCA	RES004		3102435762	Conf	23-Sep	Telef.	FE-452754
	OBSERVACIONES: CLARA-- WSAP 1 310 2435762-- CONTROL AUT 7021317851//CONFIRMA PACIENTE ..MONICA--										
12:20 pm	CC 27590377	27590377	DUARTE CALDERON MARIA ISOLINA	SANTA HELENA	ESS024	1.Vez	3132161792	Conf	23-Sep	Telef.	FE-452573
	OBSERVACIONES: AN- CORREO - SANTA HEENA PV CASO 22346734										
12:40 pm	CC 28477146	28477146	BARRERA MARIA GRACIELA	CRA 4N 7-22	EPS005		3203614425	Conf	24-Sep	Telef.	FE-452780
	OBSERVACIONES: clara-- wsap 1-- p-v-- aut 360155000 vigente 15/01/2027--										
2:00 pm	CC 28030628	28030628	MURCIA MARIA LUISA	EL PEÑON [SANTANDER	ESS024	1.Vez	3212037632	Conf	24-Sep	Telef.	FE-452795
	OBSERVACIONES: AN-CORREO - PEÑON CONTROL CASO 22194829//CONFIRMA HIJA...MONICA/										
2:20 pm	CC 28473180	28473180	PEÑA DE GALEANO LEONOR	CRA 3 NO 11-14	PARTICUL		3508685715	Conf	24-Sep	Telef.	FE-452802
	OBSERVACIONES: ARDILA_ LL_ CONTROL _ AUT*-353623720_ VIGENCIA 21/11/2026_ VELEZ_SE DA INF A LEIDY RODRIGUEZ CUIDADORA//SE LLAMA PACIENTE PARA CONFIRMAR CITA Y NO CONTESTA ,,MONICA										
2:40 pm	CC 2931442	2931442	FAJARDO JORGE ENRIQUE	CARRERA 6 N 10-143	RES004		3124014193	Conf	24-Sep	Telef.	FE-452806
	OBSERVACIONES: LISED..LL.. PUENTE NAL.. 2931442 // AUTO*7021293874-- INDICA EXP HRV//SE LLAMA PACIENTE PARA CONFIRMAR CITA Y NO RESPONDE MONICA										
3:00 pm	CC 13958089	13958089	SANTAMARIA CARDENAS WILMEN ISAI	VEREDA MONTE OSCURO	14-28		3102364319	Conf	24-Sep	Telef.	FE-452816
	OBSERVACIONES: laura - ll-la hermana - velez- foscal- aut : 7021994904 - paciente con dos contratos -13958089..CONFIRMA APCIENTE										
3:20 pm	CC 5659909	CC5659909	LOPEZ VELASQUEZ LUIS HERBE	VDA PLATANAL	EPS037		3164192326	Conf	24-Sep	Telef.	FE-452794
	OBSERVACIONES: ARDILA_ LL_ COTROL _ LLAMA HIJA LILIA - GUEPSA_ N° Autorización: (POS) P016-320471809(INDICA NUEVA ORDEN DEL MUNICIPIO										
3:40 pm	CC 28437656	28437656	FRANCO DEVARGAS ANGELA ROSA	JESUS MARIA [	ESS024		3124707299	Conf	24-Sep	Telef.	FE-452822
	OBSERVACIONES: ARDILA_ LL_C ONTROL _ JESUS MARIA _ Caso: 22181957 _			SANTANDER]							
4:00 pm	CC 63433870	63433870	OSMA GUIZA BELEN	VEREDA EL AMARILLO	RES004		3208500612	Conf	23-Sep	Pres.	FE-452836
	OBSERVACIONES: ARDILA_ LL_ VELEZ_ IPS HRV_ AUT *-702191148_ EXP HRV_										
4:20 pm	CC 5787546	5787546	MATEUS LUIS EDUARDO	CHIPATA SANTANDER	EPS005		3228563847	Canc	24-Sep	Telef.	
	OBSERVACIONES: ARDILA_ LL_ CHIPATA _ CONTROL _ AUT *-360669842_ VIGENCIA 19/01/2027(NUEVA ORDEN DEL MUNICIPIO) - cancala la hija la quieren con el doc vargas- laura										
4:20 pm	CC 1101760022	1101760022	BARRERA DIAZ LIDA MAGALY	VELEZ	RES004		3168027587	Conf	24-Sep	Telef.	FE-452826
	OBSERVACIONES: LAURA -LL-LAPACIENTE - VELEZ- FOSCAL- AUT7021966195//CONFIRMA ..PACIENTE -MONICA										
4:40 pm	CC 28205605	28205605	MENDOZA QUIROGA ANA GILMA	CALLE 3 B N 2-23	RES004	1.Vez	3108632193	Conf	24-Sep	Telef.	FE-452844
	OBSERVACIONES: ARDILA- LL_ P.V_ VELEZ_ AUT *-7022049876_ EXP HRV_SE LLAMA APCIENTE PARA CONFIRMA CITA Y NO CONTESTA..MONICA										
5:00 pm	CC 13950988	13950988	HERNANDEZ SERRANO CARLOS ARMANDO	CALLE 9 3 70	RES004		3209248547	Canc	2-Oct	Telef.	
	OBSERVACIONES: laura -ll- doc jenny - velez- foscal- aut 7022133844 no la toma la quiere con el doc juan carlos- laura										

Hora	Identificación	Historia	Nombre del usuario	Direccion	Empresa	1.Vez	Teléfono	Estado	Solicitud		Documento
5:00 pm	CC 2204467	2204467	CHAPARRO FONSECA ARTURO	CALLE 7 CON CRA 4	EPS005		3204727361	Conf	5-Oct	Telef.	FE-452849
	OBSERVACIONES: MONICA,,INTRA,,DUVAN SIAU,,AUTO..351431275,,,										
5:20 pm	CC 13617249	13617249	PAEZ CARO JUAN GABRIEL	PUENTE NACIONAL [	ESS024		3173034353	Conf	24-Sep	Telef.	FE-452846
	OBSERVACIONES: AN- WHATSAPP 2- PUENTE NACIONAL CONTROL CASO 22462510-350 87 [illegible] LLAMA APCIENTE PARA CONFIRMAR CITA Y NO REPONDE ..MONICA										
5:40 pm	CC 79108804	79108804	COY HERREÑO JOSE RAMIRO	CRA 5 NO 1 A 08 BRR	RES004	1.Vez	3144591381	Conf	5-Oct	Telef.	FE-452859
	OBSERVACIONES: LISED..LL.. VELEZ.. LLAMA LA SRA MERY** AUTO*7021572096 / OK ASISTENCIA										

RESUMEN DE LA AGENDA DEL PROFESIONAL [0732] INTER. JUAN DAVID BERNAL CACERES

30 cupos	0 citas disponibles	30 citas confirmadas
0 citas incumplidas	2 citas canceladas	0 citas canceladas x prestador

[0732] INTER. JUAN DAVID BERNAL CACERES
Agenda médica del 6 de Octubre de 2026

Hora	Identificación	Historia	Nombre del usuario	Direccion	Empresa	1.Vez	Teléfono	Estado	Solicitud		Documento
7:00 am	CC 5598082	5598082	FONTECHA AGUILAR SEGUNDO AVELINO	CALLE 13 N 6-24	EPS005		3132920425	Conf	25-Sep	Telef.	FE-452882
	OBSERVACIONES: ARDILA- LL_ CONTROL _AUT*-359858687_ VIGENCIA 13/01/2027_ VELEZ_										
7:20 am	CC 5668240	CC5668240	ARDILA SANTAMARIA JOSE MANUEL	VEREDA LINTERNITA	ESS024	1.Vez	3213092185	Conf	25-Sep	Telef.	FE-452879
	OBSERVACIONES: ardila- ll_ p.v_ la paz_ Caso: 22542119 _										
7:40 am	CC 5770882	5770882	VARGAS ARDILA JOSE ROMALDO	VDA EL ECHALES	ESS024		3174745547	Conf	24-Sep	Telef.	FE-452891
	OBSERVACIONES: ARDILA_ LL_ SUCRE _ Caso: 21850548 _ P.V-										
8:00 am	CC 1056410368	1056410368	SANCHEZ FLORIAN YULMAN ANDREA	PUENTE NACIONAL [SANTANDER]	ESS024	1.Vez	3208181620	Conf	23-Sep	Telef.	FE-452912
	OBSERVACIONES: laura - ll- la amiga -puente nal- caso *22506785 -										
8:20 am	CC 79633732	79633732	QUIROGA GORDILLO ERNESTO	CHIPATA [SANTANDER]	EPS005		3227494100	Conf	24-Sep	Telef.	FE-452973
	OBSERVACIONES: ARDILA_ LL_ CONTROL _ CHIPATA _ AUT *-*354387116_ VIGENCIA 27/11/2026										
8:40 am	CC 28115695	28115695	ALZA GAMBOA MARIA NELA	CASA 55 TORRES SAN	EPS005		3222114982	Conf	24-Sep	Telef.	FE-452951
	OBSERVACIONES: ARDILA_ LL_ CONTROL _ AUT*-349269602_ VIGENCIA 14/10/2026_ CHIPATA										
9:00 am	CC 1007678579	1007678579	ARIZA CHACON ANGY LORENA	VDA LA PALMERA	EPS037	1.Vez	3172817382		24-Sep	Telef.	
	OBSERVACIONES: ARDILA_ LL- P.V_ VELEZ_ SE CORTO LLMADA_ N° Autorización: (POS) 5315-325738993_ DAR INF										
9:20 am	CC 28033064	CC28033064	NOVA GONZALEZ AURA ROSA	BOLIVAR	ESS024		3144638384	Conf	24-Sep	Telef.	FE-453035
	OBSERVACIONES: ARDILA- LL_ CONTROL _ BOLIVAR _ Caso: 22114946(INIDCA YA TENER EL EXAMEN DE LA HEMOGLOBINA)										
9:40 am	TI 1124190870	TI1124190870	PATARROYO VANEGAS CARLOS SANTIAGO	LA BELLEZA	ESS024	1.Vez	3124903928	Conf	24-Sep	Telef.	FE-452941
	OBSERVACIONES: laura -ll- la amiga - la bellza- caso *22481801										
10:00 am	CC 63435299	63435299	DIAZ GIL LESVY CONSUELO	CALLE 9 N4-64 CENTRO	EPS037	1.Vez	3124330633	Canc	24-Sep	Telef.	
	OBSERVACIONES: LISED..LL.. VELEZ.. 63435299** P.V.V 1005//N° Autorización: (POS) 5315-325615100//CANCELA MERY SIAU PACIENTE VIAJO DE MANERA URGENTE NO PUEDE ASISTIR AA										
10:00 am	CC 1096906097	1096906097	OLARTE VELASCO NELLY	CHIPATA [SANTANDER]	EPS005		3124894129	Canc	30-Sep	Telef.	
	OBSERVACIONES: laura - wapp- chipta - aut _358561757 -312 4894129 - la cancelan tiene cita en bucaramanan no s epuereprogra la pide par despues 12 y a esa fecha la aut esta venciada - laura										
10:00 am	CC 1096906097	1096906097	OLARTE VELASCO NELLY	CHIPATA [SANTANDER]	EPS005		3124894129	Conf	30-Sep	Telef.	FE-453043
	OBSERVACIONES: la tomo de nuevo										
10:20 am	CC 5632698	5632698	RODRIGUEZ NAVARRO PEDRO EMILIO	CHIPATA [SANTANDER]	EPS005		3212828265	Conf	24-Sep	Telef.	FE-453080
	OBSERVACIONES: LISED..LL. CHIPATA.. 5632698// CONTROL 0012//AUTO*349012355-- 10/06/2026 AL 08/10/2026//										
10:40 am	CC 28308060	28308060	ROJAS CLARA ISABEL	PUENTE NACIONAL [SANTANDER]	ESS024		3228981494	Conf	24-Sep	Telef.	FE-453057
	OBSERVACIONES: laura - ll- la nuera - puente nal- caso *21694383										
11:00 am	CC 28306378	28306378	LOPEZ DE SAIZ MARGARITA	BARBOSA	EPS037		3213499360	Conf	24-Sep	Telef.	FE-453054
	OBSERVACIONES: laura - ll- la hija - barbosa- N° Autorización: (POS) P074-314162143 -										

Hora	Identificación	Historia	Nombre del usuario	Direccion	Empresa	1.Vez	Teléfono	Estado	Solicitud		Documento
11:20 am	CC 28032807	28032807	GUIZA FANDIÑO ROSALBINA	VELEZ SANTANDER	EPS005		3175364414	Conf	24-Sep	Pres.	FE-453067
	OBSERVACIONES: clara-- wsap 1 310 2966556-- p-v- aut 358015481 vigente --										
11:40 am	CC 63434550	63434550	ACELAS CASTILLO FABIOLA PATRICIA	RICAURTE	RES004		3106779664	Conf	24-Sep	Telef.	FE-453099
	OBSERVACIONES: clara-- wsap 1 310 6779664-- control -- aut 7021985750										
12:00 pm	CC 28115206	28115206	PINZON TORRES HILDA MARIA	CHIPATA VEREDA CENTRO	EPS005		3125686232	Canc	24-Sep	Telef.	
	OBSERVACIONES: clara-- wsap 1 312 5686232control-- aut 351162268 vigente 28 de octubre CANCELA ya la solicitud clara via wsap 312 5686232										
12:00 pm	CC 28441759	28441759	QUITIAN FRANCO EDILIA	VEREDA ARALES URBANO	ESS024	1.Vez	3103018544	Conf	25-Sep	Telef.	FE-453081
	OBSERVACIONES: ARDILA_ LL_ P.V_ Caso: 22023009 -_ SUCRE										
12:20 pm	CC 28205454	28205454	AMADO JIMENEZ CECILIA	CENTRO	ESS024	1.Vez	3214390211	Conf	25-Sep	Telef.	FE-453096
	OBSERVACIONES: LAURA - LL- LA SOBRINA - VELEZ- CASO *22338126 -										
12:20 pm	CC 28205454	28205454	AMADO JIMENEZ CECILIA	CENTRO	ESS024	1.Vez	3214390211	Conf	25-Sep	Telef.	FE-453096
	OBSERVACIONES: LAURA - LL- LA SOBRINA - VELEZ- CASO *22338126 -										
12:40 pm	CC 1007678579	1007678579	ARIZA CHACON ANGY LORENA	VDA LA PALMERA	EPS037		3172817382	Conf	25-Sep	Telef.	FE-453109
	OBSERVACIONES: MONICA,,LL,,1005,, CC 1007678579 ARIZA CHACON ANGY LORENA,,..N° Autorización: (POS) 5315-325738993,,										
2:00 pm	CC 1101754808	1101754808	TIRADO RODRIGUEZ DIANA VALENTINA	CARRERA 3 N 11-20	RES004	1.Vez	3203497890	Conf	24-Sep	Telef.	FE-453135
	OBSERVACIONES: LISED..LL.. VELEZ.. 1101754808// AUTO*7021473424// INDICA EXP HRV// P.V.V 1005//										
2:20 pm	CC 37625083	37625083	TORRES LAITON ELISABET	PUENTE NACIONAL	ESS024		3133086970	Conf	25-Sep	Telef.	FE-453079
	OBSERVACIONES: LISED..LL.. PUENTE NAL.. 37625083//Caso: 22016894 // CONTROL 0012//										
2:40 pm	CC 30206129	30206129	HERNANDEZ JEREZ VERGEL	BARRIO LA ESPERANZA	PARTICUL		3142291363	Conf	25-Sep	Telef.	FE-453034
	OBSERVACIONES: ardila_ ll_ particular _ p.v_ barbosa-_ PARTICULAR										
3:00 pm	CC 5709938	CC5709938	GAMBA PUENTES VENTURA	PUENTE NACIONAL [	ESS024		3228410316		29-Sep	Telef.	
	OBSERVACIONES: LISED..CORREO.. PUENTE NAL.. 5709938//Caso: 22313080//			SANTANDER]							
3:20 pm	CC 28030759	28030759	JEREZ VDA DE HERNANDEZ MARIA LUISA	EL PEÑON [SANTANDER	RES004F	1.Vez	3142291363	Conf	25-Sep	Telef.	FE-453138
	OBSERVACIONES: ardila_ll p.v_ el peñon _ aut *-ok_			]							
3:40 pm	CC 5568321	5568321	ARIZA ALMANZAR EPAMINONDAS	VEREDA SAN JOAQUIN	RES004F		3208440276	Conf	25-Sep	Telef.	FE-453137
	OBSERVACIONES: ARDILA_ LL-CONTROL CON RESULTADOS _ AGUADA _ AUT *-* OK _ (INDICA ESPOSA QUE YA CUENTA CON AUTORIZACION)										
4:00 pm	CC 28437477	28437477	ARIZA ELENA	CALLE 7 N 4-23	RES004		3104191173	Canc	25-Sep	Telef.	
	OBSERVACIONES: ARDILA_ LL_ P.V- PUENTE NACIONAL _ AUT *-*7022058805_ EXP HRV_// CANCELA LA SRA LEIDI CAMACHO INDICA QUE SOLO QUEIROR EL CONTROL CON EL DR EDISON//LISED										
4:00 pm	CC 5599100	5599100	FLOREZ CASTAÑEDA URBANO	VRD MONTE OSCURO	RES004	1.Vez	3204028337	Conf	25-Sep	Telef.	FE-453156
	OBSERVACIONES: AN- WHATSAPP 2 - VELEZ PV 313 4386375										
4:20 pm	CC 166735	166735	ARIZA MATEUS JOSE MIGUEL	VDA SA LORENZO SITIO	EPS037		3142202930	Conf	25-Sep	Telef.	FE-453111
	OBSERVACIONES: ardila_ ll_ control _ velez N° Autorización: (POS) P016-323214426_se le asigna cita Rel dr juan david acepta nohora gamboa										

Hora	Identificación	Historia	Nombre del usuario	Direccion	Empresa	1.Vez	Teléfono	Estado	Solicitud		Documento
4:40 pm	CC 28475933	28475933	BAREÑO ANUNCIACION	CARRERA 8N13- PAR	EPS037	1.Vez	3132663075	Conf	25-Sep	Pres.	FE-453147
	OBSERVACIONES: AN- CORREO - VELEZ PV										
5:00 pm	CC 37670927	37670927	HERNANDEZ MENDOZA ELVIRA	VEREDA LOS GUAYABOS	EPS037	1.Vez	3208618690	Conf	28-Sep	Telef.	FE-453163
	OBSERVACIONES: LISED..LL.. VELEZ.. 37670927//N° Autorización: (POS) 5315-324741090//										
5:20 pm	CC 28035554	28035554	PINZON MARIA HELENA	BOLIVAR [SANTANDER]	ESS024		3125721663	Canc	1-Oct	Telef.	
	OBSERVACIONES: laura - wapp- bolivar - orden vence el 9 de octubre - caso *22030894 - 312 5721663 - la cancelan no la toman - laura										
5:20 pm	CC 63437858	63437858	CRUZ NIEVES MILLY GIOVANNA	VELEZ [SANTANDER]	EPS005		3102171449	Conf	24-Sep	Telef.	FE-453175
	OBSERVACIONES: laura -ll-lapaciente - velez- aut : aut : 360929352 -										
5:40 pm										Telef.	

RESUMEN DE LA AGENDA DEL PROFESIONAL [0732] INTER. JUAN DAVID BERNAL CACERES

31 cupos	3 citas disponibles	28 citas confirmadas
0 citas incumplidas	5 citas canceladas	0 citas canceladas x prestador

[0732] INTER. JUAN DAVID BERNAL CACERES
Agenda médica del 7 de Octubre de 2026

Hora	Identificación	Historia	Nombre del usuario	Direccion	Empresa	1.Vez	Teléfono	Estado	Solicitud		Documento
7:00 am	CC 1101757896	1101757896	ABAUNZA HERNANDEZ LAURA ISABEL	CRA 3 4A-38	EPS037		3107754371	Conf	28-Sep	Telef.	FE-453238
	OBSERVACIONES: LISED..LL.. VELEZ.. CONTROL 0012--1101757896-- AUTO*7021856055/ INDICA EXP HRV//TOMA EL CONTROL DR..1101757896//										
7:20 am	CC 63420012	63420012	LOPEZ FANDIÑO ANA GILMA	BOLIVAR [SANTANDER]	ESS024		3114921386	Conf	28-Sep	Telef.	FE-453270
	OBSERVACIONES: LISED..LL.. BOLIVAR..63420012// Caso: 22504193 -//										
7:40 am	CC 28205666	28205666	NAVARRO GRANDAS CUSTODIA	LA PAZ [SANTANDER]	ESS024	1.Vez	3212402285	Conf	28-Sep	Telef.	FE-453222
	OBSERVACIONES: ARDILA- INTRA - GRUPO DE GESTORAS _ LA PAZ_ Caso: 22605241 _ P.V_										
8:00 am	CC 5632640	5632640	GORDILLO SANTAMARIA LUIS ALFONSO	FINCA BUENAVISTA	EPS005		3123352105	Conf	28-Sep	Telef.	FE-453261
	OBSERVACIONES: AN-LL. CHIPATA CONTROL			VERED MULATA							
8:20 am	CC 5667827	CC5667827	AYALA SANABRIA MARIO	VDA EL HATO	ESS024		3133508918	Conf	25-Sep	Telef.	FE-453267
	OBSERVACIONES: LISED..LL.. LA PAZ. 5667827//Caso: 20955234 // INDICA TENER RESULTADOS//										
8:40 am	CC 1096618081	1096618081	MATEUS PARDO ELVIRA	LA PAZ [SANTANDER]	ESS024		3133099635	Conf	25-Sep	Telef.	FE-453290
	OBSERVACIONES: LISED.LL.. LA PAZ.. 1096618081//Caso: 22348602 // CONTROL 0012//										
9:00 am	CC 28476949	28476949	GALEANO DE GALEANO LUCILA	VEREDA ALTO MINAS	EPS037	1.Vez	3142369580	Conf	25-Sep	Telef.	FE-453287
	OBSERVACIONES: LISED..CORREO.. BOLIVAR.. 28476949//N° Autorización: (POS) 0746-317955087// CONTROL //0012//										
9:20 am	CC 5599885	5599885	ROJAS GARCIA SILVESTRE	BOLIVAR	EPS037		3507959738	Conf	25-Sep	Telef.	FE-453264
	OBSERVACIONES: laura -ll- la sobrina- .bolivar - N° Autorización: (POS) P074-323395445 -										
9:40 am	CC 23700767	CC23700767	CARRILLO ARIZA MARIA ARCILIA	CL 29 11 12 LAGOS 1	RES004		3132081821	Conf	25-Sep	Telef.	FE-453325
	OBSERVACIONES: MONICA,,LL,,0012..CC23700767..CONFIRMA PACIENTE ,,AUTO,,,7022057546--										
10:00 am	CC 27960009	27960009	CHAVARRO DE AYALA SOFIA	VEREDA CENTRO FLA	EPS037		3208687622	Conf	24-Sep	Telef.	FE-453364
	OBSERVACIONES: MONICA,,LL,,0012..27960009,,CONFIRMA NIETA,,,N° Autorización: (POS) [illegible]55450,,										
10:20 am	CC 5665230	5665230	FLOREZ LUIS HUMBERTO	FLORIAN [SANTANDER]	ESS024	1.Vez	3124358624	Canc	25-Sep	Telef.	
	OBSERVACIONES: LAURA -LL- LA HIJA FLORIAN - CASO *22363496,,,CANCELA EL HIJO JOSE INDICA QUE SE LE VALOR LA MOTO SE LE DA LAS INDICASIONES DE VOLVERLA A SOLICITAR ,,,YINA SIAUUU										
10:20 am	CC 52799384	52799384	ALARCON TORRES OFELIA	SANTA HELENA DEL [SANTANDER]	ESS024	1.Vez	3115574017	Conf	25-Sep	Telef.	FE-453233
	OBSERVACIONES: laura - ll- lapaciente - santa helena- caso *22338578										
10:40 am	CC 37627120	37627120	VALENZUELA BELTRAN HEIDY CAROLINA	VEREDA PENITAS	EPS037		3124854801	Conf	25-Sep	Telef.	FE-453417
	OBSERVACIONES: CLARA-- WSAP 1@Karollvelza -- CONTROL ORDENES RENOVADAS -- No. Autorización : (POS) P074-324754390 **CONFIRMA PACIENTE ...MONICA										
11:00 am	CC 28204541	28204541	QUIROGA DE MARTINEZ ROSA ELVIA	VEREDA EL HATO LA PAZ	ESS024		3011018155	Conf	26-Sep	Telef.	FE-453376
	OBSERVACIONES: clara-- wsap 1 313 2541707-- p-v-- Caso: 22573111-- la paz										
11:20 am	CC 28115684	28115684	CEPEDA NAVARRO LUZ ARMINDA	VEREDA LLANO SAN JUAN	EPS005		3209949767	Conf	25-Sep	Telef.	FE-453408
	OBSERVACIONES: CLARA-- WSAP 1 313 8858175-- CONTROL -- ORDENES RENOVADAS -- AUTO[illegible]54205//SE LLAMA PACIENTE PARA CONFIRMAR CITA Y NO RESPONDE ,,MONICA										

Hora	Identificación	Historia	Nombre del usuario	Direccion	Empresa	1.Vez	Teléfono	Estado	Solicitud		Documento
11:40 am	CC 28204738	28204738	QUIROGA BARBOSA ANA FLOR	VEREDA CASAS BLANCAS	ESS024	1.Vez	3013662221	Conf	25-Sep	Telef.	FE-453405
	OBSERVACIONES: laura . ll- la amiga - la paz- caso *22511967..SE LLAMA APCIENTE PARA CONFIRMAR CITA Y NO RESPONDE ,,,MONICA										
12:00 pm	CC 28205320	28205320	PARDO NINFA	VEREDA CASAS BLANCAS	ESS024		3001775010	Conf	25-Sep	Telef.	FE-453404
	OBSERVACIONES: CLARA-- WSAP´1 300 1698377-- CONTROL --Caso: 22533064-- LA PAZ//SE LLAMA PACIENTE PARA CONFIRMAR CITA Y NUMERO DE CELULAR APAGADO,,,MONICA										
12:20 pm	CC 28440394	28440394	QUITIAN QUITIAN MARIA IMELDA	SUCRE	ESS024		3143611511	Conf	28-Sep	Telef.	FE-453432
	OBSERVACIONES: MONICA,,LL,,0012..28440394 ,,CONFIRMA HIJA,,07/10/2026 14:40:00..Caso: 22131210---CONFIRMA PACIENTE..MONICA										
12:40 pm	CC 28204484	28204484	CRUZ DIAZ GABRIELINA	LA PAZ [SANTANDER]	ESS024	1.Vez	3138757020	Conf	28-Sep	Telef.	FE-453434
	OBSERVACIONES: INTERNISATA ... 28204484. PV.. WHAT2. 314 4488872... LA PAZ... 22231039 ... DIANAS.//SE LLAMA PACIENTE PARA CONFIRMAR CITA Y NUMERO NO VALIDO...MONICA										
2:00 pm	CC 6739249	6739249	BARBOSA BARRERA HELIODORO	VDA LA RECINA FCA	EPS037		3142473360		28-Sep	Telef.	
	OBSERVACIONES: LISED.LL.. BOLIVAR, CONTROL 0012/6739249//Nº Autorización: (POS) 0748[illegible]//TOMA EL CONTROL LLAMA LA HIJA/ CONFIRMA HIJA,,,MONICA										
2:20 pm	CC 37625042	37625042	QUITIAN IBAÑEZ BLANCA NELLY	PUENTE NACIONAL	ESS024	1.Vez	3114719565	Conf	28-Sep	Telef.	FE-453470
	OBSERVACIONES: LISED..LL.. PUENTE NAL.. 37625042//Caso: 22359007//SE LLAMA PACIENTE PARA CONFIRMAR PACIENTE Y NUMERO EQUIBOCADO...MONICA										
2:40 pm	CC 28477698	28477698	ARIZA DE GOMEZ TERESA	BARRIO SAN LUIS	PARTICUL		3209077738	Conf	28-Sep	Telef.	FE-453448
	OBSERVACIONES: laura - correo - velez- aut : 357995705 - 315 4157735///CONFIRMA --HIJA ..MONICA										
3:00 pm	CC 28308775	28308775	MARTINEZ URQUIJO MARIA CLARA	FI EL CLAVELLINO	ESS024		3124491421	Conf	28-Sep	Telef.	FE-453454
	OBSERVACIONES: CLARA... LL-- CONTROL -- Caso: 21751233-- PUENTE NAL//CONFIRMA PACIENTE..MONICA---										
3:20 pm	CC 5632643	5632643	RODRIGUEZ CEPEDA MARCO ANIBAL	VEREDA LLANO DE SAN	EPS005		3138171835	Conf	28-Sep	Telef.	FE-453473
	OBSERVACIONES: MONICA,,LL,,0012--5632643--CONFIRMA HIJA...347234261---07/10/2026 14:40:00...PACIENTE MANIFIESTA NO SAVER CUANDO LE DIERON LA ORDEN SE LE INDICA REVISAR QUE NO ESTE VENCIDA ,,PARA PODER SER ATENDIDOS--CONFIRMA DIANA RODRIGUEZ..HIJA ..CONFIRMA PACIENTE										
3:40 pm	CC 28115758	28115758	BENAVIDES RODRIGUEZ YOLANDA	CHIPATA VD LLANO SAN	EPS005		3138171835	Conf	28-Sep	Telef.	FE-453476
	OBSERVACIONES: MONICA,,LL,,0012--28115758--CONFIRMA HIJA ..SE LE PREGUNTA FECHA DE ORDEN MANIFIESTA NO SAVER...SE LE INDICA TENER ORDEN VIGENTE POARA EL DIA DE LA CITA...AUTO..352095542-- CONFIRMA ESPOSO..MONICA--										
4:00 pm	CC 63437003	63437003	DIAZ DUARTE EMILSE	VDA MIRA BUENOS FCA	EPS005		3143762956	Conf	28-Sep	Telef.	FE-453486
	OBSERVACIONES: INTERNISTA ... 63437003.. CONT.. WHAT2. 311 5665829 .. CHIPATA .. 3[illegible]. DIANAS.SE LLAMA APCIENTE PARA CONFIRMA CITA Y NO CONTESTA...MONICA										
4:20 pm	CC 80366187	80366187	AREVALO ROJAS JAIME HERNANDO	PUENTE NACIONAL [	RES004		3132195934	Conf	29-Sep	Telef.	FE-453487
	OBSERVACIONES: AN-LL- PUENTE NACIONAL CONTROL AUT 7021875664//CONFIRMA ..ESPERANDO...										
4:40 pm	CC 63303784	63303784	MENDOZA QUIROGA CARMEN OLIVA	CALLE 2 NO 9-72	EPS005		3115513604	Conf	28-Sep	Telef.	FE-453494
	OBSERVACIONES: LISED..LL.. BARBOSA.. CONTROL 0012//63303784//AUTO*350766409// 25/06/2026 AL 23/10/2026// CONFIRMA PACIENTE ,,,MONICA										
5:00 pm	CC 28479047	28479047	HERNANDEZ ARIZA MYRIAM	VELEZ SDER	EPS037	1.Vez	3185922611	Conf	1-Oct	Telef.	FE-453461
	OBSERVACIONES: ARDILA_ INTRA _ DUVAN _ P.V_ VELEZ _ AUT *-325036402_ HV//SE LLAMA APCIENTE PARA CONFIRMAR CITA Y NUMERO DE CELULAR APAGADO...MONICA---										

Hora	Identificación	Historia	Nombre del usuario	Direccion	Empresa	1.Vez	Teléfono	Estado	Solicitud		Documento
5:20 pm	CC 5632084	CC5632084	FONTECHA RAMIRO	CHIPATA [SANTANDER]	EPS005		3144938079	Conf	7-Oct	Telef.	FE-453407
	OBSERVACIONES: INTERNISTA ... 5632084 .. CONT... LL. SIAU. DUVAN ... CHIPATA ...DIANAS.										
5:40 pm	CC 23778197	23778197	ABAUNZA AVILA YOLANDA	BARBOSA [SANTANDER]	RES004		3164414480	Conf	6-Oct	Telef.	FE-453514
	OBSERVACIONES: laura - ll- la paciente - barbosa- foscal - aut 7021837231 -//CONFIRMA ,,PACIENTE,,MONICA										

RESUMEN DE LA AGENDA DEL PROFESIONAL [0732] INTER. JUAN DAVID BERNAL CACERES

30 cupos	1 citas disponibles	29 citas confirmadas
0 citas incumplidas	1 citas canceladas	0 citas canceladas x prestador

Hora	Identificación	Historia	Nombre del usuario	Direccion	Empresa	1.Vez	Teléfono	Estado	Solicitud		Documento

[0732] INTER. JUAN DAVID BERNAL CACERES

Agenda médica del 8 de Octubre de 2026

7:00 am	CC 13950537	13950537	MEDINA AGUDELO PEDRO ANTONIO	CHIPATA [SANTANDER]	EPS005		3133717864	Canc	29-Sep	Telef.	
	OBSERVACIONES: ardila _ intra _ control _ doc yineht siau (confirma en ventanilla contar con resultados de examenes) aut*-347963428 vigencia 29/09/2026// cancela en area del siau aut vencida										
7:00 am	CC 13950537	13950537	MEDINA AGUDELO PEDRO ANTONIO	CHIPATA [SANTANDER]	EPS005		3133717864	Conf	29-Sep	Telef.	FE-453567
	OBSERVACIONES: ARDILA_ INTRA _ DOC YINEHT _ CHIPATA _ AUT *-347963428_ VIGENCIA 28/01/2027_ CONTROL										
7:20 am	CC 41353802	41353802	MARTINEZ MARTINEZ MARIA PORFIRIA	LA PAZ VDR MACANAL	ESS024		3213856369	Conf	29-Sep	Telef.	FE-453580
	OBSERVACIONES: LISED..LL.. LA PAZ.. 41353802//Caso: 22386415 //										
7:40 am	CC 28307106	CC28307106	FAJARDO DESUAREZ CONCEPCION	TRES PUERTAS VEREDA	ESS024		3124169002	Conf	29-Sep	Telef.	FE-453614
	OBSERVACIONES: LISED.LL.. PUENTE NAL.. 28307106// CONTROL 0012// Caso: 22159730 PENTAS										
8:00 am	CC 27982600	27982600	CARRERO RODRIGUEZ LUZ OFELIA	PUENTE NACIONAL [	ESS024		3170879559	Conf	29-Sep	Telef.	FE-453640
	OBSERVACIONES: laura - correo - puente nal- caso *21615499 - CONSULTA DE CONTROLO DE SEGUIMIENTO POR ESPECIALISTA EN MEDICINA INTERNA										
8:20 am	CC 28035430	28035430	PARDO DE BARBOSA ANA SILVIA	CORREGIMINTO BERBEO	ESS024		3208364952	Conf	29-Sep	Telef.	FE-453642
	OBSERVACIONES: laura - wapp- bolivatr - caso *22261151 - 320 3126875 - CONSULTA DE CONTROLO DE SEGUIMIENTO POR ESPECIALISTA EN MEDICINA INTERNA										
8:40 am	CC 5632773	5632773	DIAZ BENAVIDEZ SENOBIO	CHIPATA [SANTANDER]	EPS005		3202361410	Conf	29-Sep	Telef.	FE-453634
	OBSERVACIONES: LISED..LL.. CHIPATA.. 5632773//AUTO*360596966// 25/05/2026 AL 21/01/2027//										
9:00 am	CC 28115665	28115665	CASTELLANOS CONTRERAS MARIA AMPARO	FINCA PANTANOS VEREDA CENTRO	EPS005		3115659133	Conf	25-Sep	Telef.	FE-453670
	OBSERVACIONES: LAURA - LL- LA PACIENTE - CHIPAYA - AUT : 357636579-										
9:20 am	CC 13953159	13953159	ORTIZ CASAS WILSON GERARDO	VEREDA EL LIMON	RES004		3143761565	Conf	25-Sep	Pres.	FE-453731
	OBSERVACIONES: MONICA,LL..13953159.0012.CONFIRMA LA ESPOSA ,,AUTO OKEY ..SE LE INDICA PACIENTE TENER RESULTADOS .PARA PRESENTAR AL MEDICO---										
9:40 am	CC 27964827	27964827	QUIROGA DELAITON ROSAURA	SANTA HELENA DEL [SANTANDER]	ESS024	1.Vez	3132396228	Conf	28-Sep	Telef.	FE-453562
	OBSERVACIONES: LISED..LL.. SANTA HELENA.. 27964827// Caso: 22262796//										
10:00 am	CC 1099342669	CC1099342669	RODRIGUE RUIZ JOHN EVER	SUCRE	ESS024	1.Vez	3172832140	Conf	28-Sep	Telef.	FE-453724
	OBSERVACIONES: LISED..LL. SUCRE-- Caso: 21626253//1099342669 /										
10:20 am	CC 5771331	5771331	PINEDA ROMERO HILDEBRANDO	SUCRE [SANTANDER]	LA ESS024		3118670600	Conf	28-Sep	Telef.	FE-453773
	OBSERVACIONES: INTERNISTA ... 5771331 .. CONT.. WHAT2.. 311 8670600 .. SUCRE...21615264 ...DIANAS.										
10:40 am	CC 28306699	CC28306699	GAMBA CONTRERAS MATILDE	PUENTE NACIONAL [SANTANDER]	ESS024		3202398283	Conf	28-Sep	Telef.	FE-453720
	OBSERVACIONES: LISED..LL.. PUENTE NAL.. 28306699// Caso: 22456210//										

Hora	Identificación	Historia	Nombre del usuario	Direccion	Empresa	1.Vez	Teléfono	Estado	Solicitud		Documento
11:00 am	CC 28479506	28479506	MEJIA LUENGAS MARIA RITA	BARRIO RICAUERTE	RES004		3115887562	Conf	28-Sep	Telef.	FE-453779
	OBSERVACIONES: INTERNISTA ... 28479506 PV.. WHAT2. 311 6785987 ..VELEZ...DIANAS.										
11:20 am	CC 13615393	13615393	TORRES PUENTES LUIS ALBERTO	PUENTE NACIONAL [	ESS024		3224339034	Conf	28-Sep	Telef.	FE-453626
	OBSERVACIONES: laura - wapp- puente nal- caso*22450727 - 311 2299051			SANTANDER]							
11:40 am	CC 28038386	28038386	BALLEN CARMELINA	EL PENON VERDA	ESS024		3229435457	Canc	28-Sep	Telef.	
	OBSERVACIONES: laurab- correo - el peñon - caso *22503937 - CONSULTA DE CONTROLO DE SEGUIMIENTO POR ESPECIALISTA EN MEDICINA INTERNA// canvela via correo menesesyekius2026@gmail.com aa por que no tiene los examenes										
11:40 am	CC 37626357	CC37626357	TORRES PARRA DORA ISABEL	PUENTE NACIONAL	RES004		3203368181	Conf	8-Oct	Telef.	FE-453796
	OBSERVACIONES: laura -ll-la amiga- puente nal- foscal- aut 7021730291 -										
12:00 pm	CC 37755083	37755083	QUIROGA CAMACHO ANA MATILDE	CORREGIMIENTO LA	PARTICUL		3143825165	Conf	28-Sep	Telef.	FE-453802
	OBSERVACIONES: clara-- ll-- p-v-- Caso: 20728140 -- sucre--			GRANJA							
12:20 pm	CC 28032540	28032540	CUERVO LOPEZ EMPERATRIZ	BOLIVAR [SANTANDER]	ESS024		3103459777	Conf	29-Sep	Telef.	FE-453613
	OBSERVACIONES: laura -w app- bolivar .- caso *21840931 -@angelik_cuervo										
12:40 pm	CC 91013822	CC91013822	GONZALEZ GONZALEZ LUIS ARMANDO	PUENTE NACIONAL	RES004	1.Vez	3203421368	Conf	29-Sep	Telef.	FE-453809
	OBSERVACIONES: laura -w app- puentenal - foscal - aut 7021974265 - 322 8585586 -CONSULTA DE PRIMERA VEZ POR ESPECIALISTA EN MEDICINA INTERNA										
2:00 pm	CC 63433912	63433912	QUIROGA CASTILLO CLARA INES	VELEZSANTANDER	RES004		3118962844	Conf	29-Sep	Telef.	FE-453823
	OBSERVACIONES: laura- wapp- velez- *nueva pes caida* - foscal - aut : 7021913519 - 311 8962844										
2:20 pm	CC 28030512	28030512	VELASCO DE MORENO MARIA DE LAS NIEVES	BARRIO ESPERANZA	EPS005		3228147100	Conf	29-Sep	Telef.	FE-453838
	OBSERVACIONES: laura -wapp- velez- aut : 357596816 320 3697725 -			CALLE 12							
2:40 pm	CC 5785414	5785414	MORENO JOSE NEMESIO	BARRIO LA ESPERANZA	EPS005	1.Vez	3115443808	Conf	29-Sep	Telef.	FE-453837
	OBSERVACIONES: laura - wapp- velez- aut : 346219625 - 320 3697725										
3:00 pm	CC 28204105	28204105	PARDO ARIZA ANA CELIA	LA PAZ SANTANDER	ESS024		3114568878	Conf	29-Sep	Telef.	FE-453817
	OBSERVACIONES: laura - correo - lapaz- caso * -22100904 - CONSULTA DE CONTROLO DE SEGUIMIENTO POR ESPECIALISTA EN MEDICINA INTERNA										
3:20 pm	CC 1032939513	1032939513	MARTINEZ REYES LAURA CAMILA	GUAVATA	EPS037	1.Vez	3103205349	Conf	29-Sep	Telef.	FE-453850
	OBSERVACIONES: laura . correo - guavta - N° Autorización: (POS) 0746-325959837 -CONSULTA DE PRIMERA VEZ POR ESPECIALISTA EN MEDICINA INTERNA										
3:40 pm	CC 63437328	63437328	HERREÑO DUARTE YAMILE	VEREDA MONTE OSCURO	EPS037	1.Vez	3143634060	Conf	29-Sep	Telef.	FE-453874
	OBSERVACIONES: AN-LL. VELEZ PV										
4:00 pm	CC 27916426	27916426	ORTIZ DEPARRA MARIELA	CARRERA 8 N 6-38	RES004	1.Vez	3138385009	Conf	29-Sep	Telef.	FE-453868
	OBSERVACIONES: laura - wapp- barbosa- foscal- aut ok - 300 1426457 -CONSULTA DE PRIMERA VEZ POR ESPECIALISTA EN MEDICINA INTERNA										
4:20 pm	CC 28475748	28475748	QUIROGA ROSALBA	CRA 2 CALLE 5 NO 2-20	RES004		3168413797	Conf	29-Sep	Telef.	FE-453870
	OBSERVACIONES: LISED..LL.. VELEZ.. 28475748 //AUTO* 7022087830// INDICA EXP HRV// (SE VERIFICA EN LA ESP Y ESTA ACTIVA)										

Hora	Identificación	Historia	Nombre del usuario	Direccion	Empresa	1.Vez	Teléfono	Estado	Solicitud		Documento
4:40 pm	CC 13953281	13953281	ROJAS SANABRIA REINALDO	TRAV 3 N. 4 31	RES004		3214777339	Conf	30-Sep	Telef.	FE-453886
	OBSERVACIONES: AN-LL- VELEZ CONTROL AUT 7021691										
5:00 pm	CC 13955967	13955967	TIRADO ANGULO JORGE HELY	BARRIO LOS PINOS CASA	EPS037		3213285315	Conf	30-Sep	Telef.	FE-453887
	OBSERVACIONES: MONICA..LL..1005--13955967--CONFIRAMA SOBRINA,,N° Autorización: (EOS) 5315-325889997..										
5:20 pm	CC 28478708	28478708	MATEUS DE TORRES FLOR DE MARIA	VELEZ SANTANDER	EPS037		3114390103	Conf	5-Oct	Telef.	FE-453888
	OBSERVACIONES: LISED..LL.. VELEZ.. 28478708// LLAMA LA DOCTORA JINEHT// AUTO*326632838--										
5:40 pm	TI 1053337393	TI1053337393	HENAO BENITEZ JESUS SANTIAGO	BARBOSA	RES004		3205753161	Conf	6-Oct	Telef.	FE-453890
	OBSERVACIONES: clara										

RESUMEN DE LA AGENDA DEL PROFESIONAL [0732] INTER. JUAN DAVID BERNAL CACERES

30 cupos	0 citas disponibles	30 citas confirmadas
0 citas incumplidas	2 citas canceladas	0 citas canceladas x prestador

[0732] INTER. JUAN DAVID BERNAL CACERES
Agenda médica del 9 de Octubre de 2026

Hora	Identificación	Historia	Nombre del usuario	Direccion	Empresa	1.Vez	Teléfono	Estado	Solicitud		Documento
7:00 am	CC 52580544	52580544	ZARAZA MATILDE	VEREDA CRUCES	EPS037		3134238739	Conf	29-Sep	Telef.	FE-453973
	OBSERVACIONES: MONICA,LL,,1005,,52580544..CONFIRMA PACIENTE ,,AUTO..N° Autorización: (POS) P016-322834195--										
7:20 am	CC 30008401	30008401	LEON DENARANJO ANA MERCEDES	SANTA HELENA [SANTANDER]	ESS024		3162985531	Conf	29-Sep	Telef.	FE-453936
	OBSERVACIONES: AN-LL- SANTA HELENA PV CASO 22027172										
7:40 am	CC 5668555	5668555	CAÑAS PEDRO ELIAS	LA PAZ [SANTANDER]	ESS024		3142488677	Conf	29-Sep	Telef.	FE-453968
	OBSERVACIONES: CLARA-- LL- CONTROL -- Caso: 22655987-- LA PAZ										
8:00 am	CC 28204740	28204740	VELASCO CAÑAS ANA MARIA	VEREDA COLON LA PAZ	ESS024		3203109129	Conf	29-Sep	Telef.	FE-453966
	OBSERVACIONES: CLARA-- LL- CASO 22655862-- CONTROL -- LAPAZ										
8:20 am	CC 24042447	24042447	SAENZ FONTECHA ELIZABETH	LANDAZURI SANTANDER	EPS037	1.Vez	3144386798	Conf	29-Sep	Telef.	FE-453979
	OBSERVACIONES: laura -wapp landazuri- N° Autorización: (POS) P054-324777115 - @yosase - CONSULTA DE PRIMERA VEZ POR ESPECIALISTA EN MEDICINA INTERNA										
8:40 am	CC 28034019	28034019	PARDO ARIZA VERONICA	EL PEÑON [SANTANDER]	ESS024		3214473423	Conf	29-Sep	Telef.	FE-454012
	OBSERVACIONES: CLARA-- LL-- P-V--Caso: 22637467-- EL PEÑON										
9:00 am	CC 28308728	28308728	CONTRERAS AVILA DOLLY	PUENTE NACIONAL [	ESS024		3132097077	Conf	23-Sep	Pres.	FE-454058
	OBSERVACIONES: MONICA,,LL,,0007..28308728..CONFIRMA PACIENTE ,,Caso: 22196238...SANTANDER 9:00:00...										
9:20 am	CC 28114814	28114814	SANTOYO DERODRIGUEZ JOSEFINA	CHIPATA VEREDA SAN	EPS005		3202537166	Conf	25-Sep	Telef.	FE-454004
	OBSERVACIONES: ARDILA_ LL_ CHIPATA _ CONTROL _ AUT *-352134335_ VIGENCIA 06/10/2026_										
9:40 am	CC 28441272	28441272	RUIZ DEMARIN ORALINDA	SUCRE [SANTANDER]	ESS024		3118333868	Conf	25-Sep	Telef.	FE-454032
	OBSERVACIONES: AN- WHATSAPP 2 - SUCRE CONTROL CASO 21842904-310 2157655 FAMILIAR ACEPTA CAMBIO DE INTERNISTA POR VENCIMIENTO DE ORDEN										
10:00 am	CC 63370270	63370270	FRANCO PINZON ELBA MARIA	VEREDA SAN CAYETANO	ESS024		3213419481		25-Sep	Telef.	
	OBSERVACIONES: LISED..LL.. LA BELLEZA.. 63370270// CONTROL 0012// Caso: 21984534 -**										
10:20 am	CC 1101755934	1101755934	MARIN BALLESTEROS EDGAR ARMANDO	VELEZ	RES004		3108663537	Conf	28-Sep	Telef.	FE-454120
	OBSERVACIONES: LISED..LL.. VELEZ.. CONTROL 0012//1101755934// AUTO*7022010207// INDICA EXP HRV// EDGAR MARIN// SE VERIFICA EL DIA 01/10/2026 Y SALE ACTIVO EN LA PAG DE LA EPS										
10:40 am	CC 13790401	13790401	CASTILLO GUEVARA SEGUNDO LIBARDO	FLORIAN [SANTANDER]	ESS024		3204202229	Conf	28-Sep	Telef.	FE-454038
	OBSERVACIONES: LISED.LL.. FLORIAN.. 13790401// Caso: 22478936 //										
11:00 am	CC 28308420	CC28308420	PARDO RITA ELVIA	PUENTE NACIONAL	ESS024		3208783455	Conf	29-Sep	Telef.	FE-454102
	OBSERVACIONES: LISED..LL.. PUENTE NAL.. 28308420/ CONTROL 0012// Caso: 21542985/SANTANDER										

Hora	Identificación	Historia	Nombre del usuario	Direccion	Empresa	1.Vez	Teléfono	Estado	Solicitud		Documento
11:20 am	CC 28191639	28191639	TELLEZ FANDIÑO ROSA ONEIDA	JESUS MARIA	ESS024		3214676299	Conf	29-Sep	Telef.	FE-454146
	OBSERVACIONES: INTERNISTA ... 28191639 ...PV.. CONT.. WHAT2. @yolima17 .. JESUS MARIA [SANTANDER] ... 3772 ... DIANAS,										
11:40 am	CC 28032435	28032435	QUITIAN CASTAÑEDA BALBINA	BOLIVAR [SANTANDER]	ESS024		3157162281	Conf	29-Sep	Telef.	FE-454099
	OBSERVACIONES: clara-- ll-- control -- Caso: 22102244-- bolivar										
12:00 pm	CC 28479352	28479352	HERNANDEZ OCHOA AURORA	VEREDA DOCTRINA	EPS037	1.Vez	3206168536	Conf	29-Sep	Telef.	FE-454152
	OBSERVACIONES: laura - wapp- velez- N° Autorización: (POS) 5315-324622144 - @jaydurijas15 - CONSULTA DE PRIMERA VEZ POR ESPECIALISTA EN MEDICINA INTERNA										
12:20 pm	CC 28204984	28204984	SANTAMARIA SANTAMARIA LIGIA	LA PAZ [SANTANDER]	ESS024		3102294155	Conf	29-Sep	Telef.	FE-454092
	OBSERVACIONES: laura - wapp- l paz- caso *22535695 -CONSULTA DE CONTROLO DE SEGUIMIENTO POR ESPECIALISTA EN MEDICINA INTERNA -										
12:40 pm	CC 28306387	28306387	CEPEDA DECUBIDES OLIVA	PUENTE NACIONAL [SANTANDER]	ESS024		3176234819	Conf	29-Sep	Telef.	FE-454127
	OBSERVACIONES: MONICA..LL,,28306387 OLIVA CEPEDA DE CUBIDES..CONFIRMA LA NUE [illegible] Caso: 22546974 ...09/10/2026 12:40:00...										
2:00 pm	CC 28191539	28191539	ABAUNZA MARTINEZ LUZ MIREYA	12 ANGOSTURA TESORO	ESS024		3134170719	Conf	29-Sep	Telef.	FE-454175
	OBSERVACIONES: AN-LL- JESUS MARIA CONTROL CASO 22494486										
2:20 pm	CC 91361520	91361520	FLOREZ DIAZ JOSE MARTIN	LANDAZURI [SANTANDER]	EPS037		3137678546	Conf	29-Sep	Telef.	FE-454206
	OBSERVACIONES: INTERNISTA ... 91361520. CONT.. WHAT2. 312 4773080 ... LANDAZURI SANTANDER]										
2:40 pm	CC 28182732	28182732	RINCON FRANCO MARTHA CECILIA	VEREDA LA TEJA	EPS005		3117922821	Conf	30-Sep	Telef.	FE-454230
	OBSERVACIONES: clara-- ll -- aut 355517232 vigente 08/12/2026 -- p-v--guepsa										
3:00 pm	CC 28305979	28305979	CASTAÑEDA ANA ISABEL	PUENTE NACIONAL [SANTANDER]	ESS024		3114596409	Conf	30-Sep	Telef.	FE-454208
	OBSERVACIONES: MONICA..LL..0012..28305979..CONFIRMA HIJA,,Caso: 22670017...09/10/2026 [illegible]0...										
3:20 pm	CC 91103519	91103519	MOSQUERA SANTAMARIA JOSE DEL CARMEN	EL PEÑON [SANTANDER]	ESS024	1.Vez	3112547798	Conf	30-Sep	Pres.	FE-454183
	OBSERVACIONES: AN-LL. PEÑON PV - CASO 22608134										
3:40 pm	CC 5570524	CC5570524	CAMACHO IGUAVITA LUIS ADOLFO	ARAGUA 301 PALO DE CUCHES FINC	ESS024	1.Vez	3107549421	Conf	30-Sep	Telef.	FE-454188
	OBSERVACIONES: LISED..LL.. SANTA HELENA.. 5570524/ Caso: 22504908//										
4:00 pm	CC 2105192	2105192	PEREZ VALENTIN	SUCRE [SANTANDER]	ESS024		3132515033	Conf	30-Sep	Telef.	FE-454177
	OBSERVACIONES: CLARA-- LL-Caso: 22589678-- P-V-- SUCRE --										
4:20 pm	CC 13951595	13951595	LEON GONZALEZ LUIS AMADEO	SANTA CECILIA C6 M4	RES004		3204294044	Conf	30-Sep	Telef.	FE-454227
	OBSERVACIONES: LISED..LL.. VELEZ.. 13951595// CONTROL 0012// AUTO*7021587047// (se verifica en la pag de la eps y esta activo)//										
4:40 pm	CC 28306782	28306782	MARTINEZ RODRIGUEZ NAIRA VICTORIA	CALLE 10 NO 7-26	RES004		3112008204	Conf	30-Sep	Telef.	FE-454240
	OBSERVACIONES: LISED..LL.. PUENTE NAL.. 28306782-- AUTO*70219266093-- INDICA EXPIRADO (SE VERIFICA EN LA EPS Y EST ACTIVA)//										
5:00 pm	CC 1101174929	1101174929	BAUTISTA PEDRAZA ANDREA JOHANA	PUENTE NACIONAL	ESS024		3228432821	Conf	1-Oct	Telef.	FE-454236
	OBSERVACIONES: LISED..LL.. PUENTE NAL.. 1101174929/Caso: 22326296 //TOMA EL CONTROL CON EL DR//										

Hora	Identificación	Historia	Nombre del usuario	Direccion	Empresa	1.Vez	Teléfono	Estado	Solicitud		Documento
5:20 pm	CC 5785803	5785803	ROA FONTECHA VICTOR DOMINGO	BARRIO SANTANDER	RES004		3138390600	Conf	6-Oct	Telef.	FE-454202
	OBSERVACIONES: clatra-- ll-- p-v- aut 7022161900--										
5:40 pm	CC 63437318	63437318	SANTAMARIA CHACON MARCELA YERALDINE	CARRERA 2 N 1-39	EPS037		3219174439	Conf	7-Oct	Telef.	FE-454245
	OBSERVACIONES: MONICA...INTRA..63437318...DUVAN SIAUUU..AUTO..327029958,,,PACIENTE REMITIDA DE URGENCIAS PARA VALORACION CON MEDICINA INTERNA POR CAMBIO DE MEDICASION Y A TENIDO MAREOS ETC...										

RESUMEN DE LA AGENDA DEL PROFESIONAL [0732] INTER. JUAN DAVID BERNAL CACERES

30 cupos	1 citas disponibles	29 citas confirmadas
0 citas incumplidas	0 citas canceladas	0 citas canceladas x prestador

[0732] INTER. JUAN DAVID BERNAL CACERES

Agenda médica del 10 de Octubre de 2026

Hora	Identificación	Historia	Nombre del usuario	Direccion	Empresa	1.Vez	Teléfono	Estado	Solicitud		Documento
7:00 am	CC 63436995	63436995	MORALES HERNANDEZ ELICENIA	VEREDA NARANJO	EPS005		3214148536	Conf	24-Sep	Telef.	FE-454309
	OBSERVACIONES: monica,,ll,,0012..63436995..confirma duvan siau..auto..352482144....										
7:20 am	CC 1099211744	CC1099211744	BALLESTEROS MARIN YESSICA LEONOR	BARBOSA	RES004		3114476565	Conf	25-Sep	Telef.	FE-454290
	OBSERVACIONES: ARDILA_ LL_ CONTROL CON RESULTADOS 7022061513_ EX HRV_ BARBOSA_ (MANFIESTA CONTAR CON LOS EXAMENES)										
7:40 am	CC 28031449	28031449	VARGAS MEDINA BERTINA	JESUS MARIA [	ESS024		3124568777	Conf	29-Sep	Telef.	FE-454299
	OBSERVACIONES: LISED..LL.. JESUS MARIA.. 28031449//Caso: 22660893 //			SANTANDER]							
8:00 am	CC 28181541	28181541	CASTILLO GRANDAS MARIA ANA POLONIA	VEREDA PLATANAL	EPS037		3223824106	Conf	30-Sep	Telef.	FE-454316
	OBSERVACIONES: CLARA-- LL-- CONTROL -- N° Autorización: (POS) P016-320944686-- GUEPSA										
8:20 am	CC 40535084	40535084	SIERRA QUIROGA ROSA LILIA	B SAN ANDRESITO	EPS005		3144655648	Conf	30-Sep	Telef.	FE-454325
	OBSERVACIONES: MONICA..LL..0012..40535084..CONFIRMA SOBRINA..347532798...SE CORTA LLAMADA										
8:40 am	CC 5773001	5773001	JEREZ RUIZ ANATOLIO	BARRIO SAN ANTONIO	ESS024	1.Vez	3228443854	Conf	30-Sep	Telef.	FE-454284
	OBSERVACIONES: AN- LL - BOLIVAR CONTROL CASO 21261400			BOLIVAR							
9:00 am	CC 28032540	28032540	CUERVO LOPEZ EMPERATRIZ	BOLIVAR [SANTANDER]	ESS024		3103459777	Canc	24-Sep	Telef.	
	OBSERVACIONES: clara-- wsap 1 @angelik_cuervo-- control – caso 21840931-- bolivar - cancelan via wapp tiene una cita en moniquira este mismo dia-laura										
9:00 am	CC 5600074	5600074	MATEUS VARGAS HERNANDO	BOLIVAR	ESS024	1.Vez	3155695726	Conf	30-Sep	Telef.	FE-454301
	OBSERVACIONES: AN-LL. BOLIVAR CONTROL CASO 22172813										
9:20 am	CC 28438949	28438949	CARANTON QUIROGA ANA DELIA	JESUS MARIA [	ESS024		3136692520	Conf	28-Sep	Telef.	FE-454327
	OBSERVACIONES: LISED..LL.. JESUS MARIA. CONTROL 0012//28438949// ANA CARANTON SANTANDER 5637// TOMA EL CONTROL DR//										
9:40 am	CC 28192181	28192181	ROMERO PEÑA MARIA EDY	JESUS MARIA VERD	ESS024		3209088163	Conf	30-Sep	Telef.	FE-454346
	OBSERVACIONES: laura - correo - jesus maria - caso *20910739 -CONSULTA DE CONTROL O SEGUIMIENTO POR ESPECIALISTA EN MEDICINA INTERNA										
10:00 am	CC 91011812	91011812	PARDO GUIZA JULIO ENRIQUE	GUEPSA	EPS037		3166967698	Conf	24-Sep	Telef.	FE-454364
	OBSERVACIONES: INTERNISTA ... 91011812 .. CONT.. LL. LA HIJA CAROLINA .. GUEPSA ... DIANAS.-- ol asistencia										
10:20 am	CC 5662459	5662459	ROMERO QUIROGA OCTAVIANO	JESUS MARIA [	ESS024		3203122678	Canc	28-Sep	Telef.	
	OBSERVACIONES: INTERNISTA ... 5662459 CONT... WHAT2.. 314 2653272 .... JESUS MARIA SANTANDER 106 ... .DIANAS. CANCELA VIA WHAT2.										
10:20 am	CC 30103802	30103802	RODRIGUEZ CORTES MARIA CARMELINA	BARRIO KENEDY	EPS005		3209909126	Conf	29-Sep	Telef.	FE-454374
	OBSERVACIONES: INTERNISTA .. 30103802 . CONT.. WHAT2..311 5300742 .. VELEZ. 351164768 ..DIANAS.// ok asistencia										
10:40 am	CC 28033815	28033815	REYES GALEANO LUCILA	BOLIVAR SDER	ESS024	1.Vez	3508683663	Conf	30-Sep	Telef.	FE-454339
	OBSERVACIONES: INTERNISTA .. 28033815. CONT.. WHAT2. 350 8683663 .. BOLIVAR .. 22220993 ..DIANAS.										

Hora	Identificación	Historia	Nombre del usuario	Direccion	Empresa	1.Vez	Teléfono	Estado	Solicitud		Documento
11:00 am	CC 63436854	63436854	SERRANO MARIA CLAUDIA	CALLE 11A7-55VELEZ	EPS005		3143698715	Conf	30-Sep	Telef.	FE-454395
	OBSERVACIONES: INTERNISTA .. 63436854 . cont.. what2. 314 3698715 .. VELEZ.. 357665852 ...DIANAS./ OK ASISTENCIA										
11:20 am	CC 5662295	5662295	MUÑOZ MOSQUERA JAIME ANTONIO	PUENTE NACIONAL [SANTANDER]	RES004		3107983390	Conf	30-Sep	Telef.	FE-454397
	OBSERVACIONES: laura - wapp- puente nal - foscal - aut : 7022042158 - 312 3557494// ok asistencia										
11:40 am	CC 20293667	20293667	VELASCO CASTILLO ROGELIA	VEREDA IROBA	ESS024	1.Vez	3125135171	Conf	30-Sep	Telef.	FE-454354
	OBSERVACIONES: LISED..LL.. PUENTE NAL.. 20293667**Caso: 22564730 /										
12:00 pm	CC 28116009	28116009	CASTILLO MOGOLLON LUZ MARINA	CHIPATA [SANTANDER]	EPS005		3134345839	Conf	30-Sep	Telef.	FE-454380
	OBSERVACIONES: laura- wapp- chipta -aut : 360919601 - 313 4345839 - CONSULTA DE CONTROLO DE SEGUIMIENTO POR ESPECIALISTA EN MEDICINA INTERNA // ok asistencia										
12:20 pm	CC 28476442	28476442	DIAZ MAGDALENA	CALLE 6 N 4-22	RES0001		3208830538	Conf	30-Sep	Telef.	FE-454420
	OBSERVACIONES: laura - wapp- velez- policia - aut : 12725774 - @BETOMAN47// ok asistencia										
12:40 pm	CC 63286737	CC63286737	BARBOSA SANTAMARIA GLORIA	VELEZ	RES004	1.Vez	3224481180	Conf	30-Sep	Telef.	FE-454422
	OBSERVACIONES: laura - wapp- velez- foscal- aut : 7022101935 - 319 5452753 - CONSULTA DE PRIMERA VEZ POR ESPECIALISTA EN MEDICINA INTERNA// ok asistencia										
2:00 pm	CC 1091374430	CC1091374430	CONTRERAS LEIDY	BARBOSA	RES004		3212571224	Canc	30-Sep	Telef.	
	OBSERVACIONES: laura - wapp- barbosa- foscal- aut 7021790296 - @ladylazarocontreras - CONSULTA DE CONTROLO DE SEGUIMIENTO POR ESPECIALISTA EN MEDICINA INTERNA CANCELAN VIA WHTASAPP ESTA FUERA DE LA CIUDAD -@ladylazarocontreras										
2:00 pm	CC 308018	CC308018	PEREZ HERNANDEZ VICTOR JULIO	BARBOSA	RES004		3213291666	Conf	6-Oct	Telef.	FE-454437
	OBSERVACIONES: LISED..LL.. BARBOSA.. CONTROL 0012//308018// INDICA EXP HRV** AUTO* 7022154754// (SE VERIDICA EN LA PAG DE LA EPS Y ESTA ACTIVO) // ok asistencia										
2:20 pm	CC 63420168	63420168	MARTINEZ GIL SANDRA MILENA	EL LIMON	RES004		3138780733	Conf	1-Oct	Telef.	FE-454434
	OBSERVACIONES: LAURA - CORREO - VELZ- FOSCAL- AUT : 7021871504 -// se llama en repetidas ocasiones y no responde,, no se pudo confirmae asistencia..										
2:40 pm	CC 63435273	63435273	CEPEDA MARIA TERESA	MONTE OSCURO	EPS037	1.Vez	3170660053	Conf	1-Oct	Telef.	FE-454439
	OBSERVACIONES: LAURA - CORREO - VELEZ- N° Autorización: (POS) 5315-324427893 -CONSULTA DE PRIMERA VEZ POR ESPECIALISTA EN MEDICINA INTERNA // primer numero sin señal y segundo esta equivocado.. no se pudo confirmar asistencia --										
3:00 pm	CC 27981235	27981235	SANABRIA DE GALINDO ELVIRA	BARBOSA,SAN JORGE	EPS037		3136005832	Conf	1-Oct	Telef.	FE-454448
	OBSERVACIONES: laura -c orreo - barbosa- foscal- aut : 7021456695 -CONSULTA DE CONTROLO DE SEGUIMIENTO POR ESPECIALISTA EN MEDICINA INTERNA // ok asistencia										
3:20 pm	CC 13616790	CC13616790	POSADA VELASCO IVAN ARTURO	BARBOSA [SANTANDER]	RES004	1.Vez	3203204336	Conf	1-Oct	Telef.	FE-454453
	OBSERVACIONES: INTERNISTA .. 13616790 PV .. WHAT2.. 310 3204336 ... BARBOSA ... DIANAS.// ok asistencia										
3:40 pm	CC 5657951	CC5657951	MARTINEZ MIGUEL DARIO	GUAVATA	EPS037	1.Vez	3182636718	Conf	1-Oct	Telef.	FE-454443
	OBSERVACIONES: AN-LL- GUAVATA PV ORDEN 22-07-2026// ok asistencia										
4:00 pm	CC 1099206529	CC1099206529	PALOMINO GAMBOA TATIANA	BARBOSA [SANTANDER]	RES004	1.Vez	3104786874	Conf	1-Oct	Telef.	FE-454458
	OBSERVACIONES: INTERNISTA ... 1099206529 PV... WHAT2. 310 4786874 .. BARBOSA... DIANAS.// ok asistencia										
4:20 pm	CC 91015332	CC91015332	ALBA GONZALEZ JUAN DIEGO	CARRERA 7 N 8-18	RES004	1.Vez	3204607353	Conf	1-Oct	Telef.	FE-454459
	OBSERVACIONES: INTERNISTA .. 91015332 .PV.. WHAT2. 310 4786874 ... BARBOSA ..DIANAS.//ok asistencia										

Hora	Identificación	Historia	Nombre del usuario	Direccion	Empresa	1.Vez	Teléfono	Estado	Solicitud		Documento
4:40 pm	CC 28949825	28949825	MURILLO MARIA DERLY	PUENTE NACIONAL [SANTANDER]	ESS024	1.Vez	3184452326	Conf	1-Oct	Telef.	FE-454449
	OBSERVACIONES: LISED..LL.. PUENTE NAL.. 28949825// Caso: 22641442 // P.V.V 1005// MARIA DERLY// se llama en repetidas ocasiones y no responde --no se pudo confirmar asistencia..										
5:00 pm	CC 27984311	27984311	CORTES PINZON BELQUIS	CALLE 8 N 5-02	RES004		3134822366	Conf	1-Oct	Telef.	FE-454467
	OBSERVACIONES: LISED..LL.. BARBOSA.. CONTROL 0012//27984311/AUTO*7021723626// INDICA EXP HRV-- (SE VERIFICA EN LA EPS Y ESTA ACTIVA)// ok asistencia										
5:20 pm	CC 63436814	63436814	HERNANDEZ MARITZA	VEREDA EL GAITAL FC	RES004		3228740789	Conf	5-Oct	Telef.	FE-454463
	OBSERVACIONES: LISED..LL..VELEZ.. CONTROL 0012//63436814/ TOMA EL CNTROL CON EL DR/ Asistenia/AUTO*70221230844--INDCIA EXP HRV// (SE VERIFICA EN LA PAG DE LA EPS Y ESTA ACTIVO)// TOMA EL CONTROL CON EL DR E INDICA TBER RSULTADOS/ PACIENTE LA SOLICITA PRIORITARIA POR										
5:40 pm	CC 63250129	63250129	SANTAMARIA MORA NOHEMY	LANDAZURI [SANTANDER]	EPS037		3115006217	Conf	8-Oct	Telef.	FE-454462
	OBSERVACIONES: 63250129 -- LAURA - LL- L AHIJA - LANDAZURI - PRIORITARIA - MUCHOS ANOS A LA ESPERA DE LCIRUGIA - N° Autorización: (POS) P074-325259659 - // ok asistencia										

RESUMEN DE LA AGENDA DEL PROFESIONAL [0732] INTER. JUAN DAVID BERNAL CACERES

30 cupos	0 citas disponibles	30 citas confirmadas
0 citas incumplidas	3 citas canceladas	0 citas canceladas x prestador

[0732] INTER. JUAN DAVID BERNAL CACERES
Agenda médica del 19 de Octubre de 2026

Hora	Identificación	Historia	Nombre del usuario	Direccion	Empresa	1.Vez	Teléfono	Estado	Solicitud		Documento
7:00 am	CC 2204249	2204249	GUIZA QUIROGA ROBERTO	CALLE 13 NO 6-66	EPS037		3203023741		16-Oct	Telef.	
OBSERVACIONES: MONICA,,LL,,1005..CC 2204249 -- GUIZA QUIROGA ROBERTO..CONFIRMA LA HIJA..N° Autorización: (POS) P074-316943494											
7:20 am	CC 17080755	17080755	GONZALEZ GONZALEZ ABRAHAN	BARBOSA [SANTANDER]	RES004	1.Vez	3143343403	Conf	14-Oct	Telef.	FE-456273
OBSERVACIONES: LISED..LL.. BARBOSA.. 17080755// AUTO* 7022130284//INDICA EXP HRV(SE VERIFICA EN LA PAG DE LA EPS Y ESTA ACTIVO)// P.V.V 1002// ABRAHAN GONZALEZ//											
7:40 am	CC 23775064	23775064	CADENA BUSTOS NATALIA	BARBOSA	RES004		3125659391	Conf	14-Oct	Telef.	FE-456293
OBSERVACIONES: LISED..LL.. BARBOSA,, 23775064// CONTROL 0012/ AUTO* 7021922956-- INDICA EXP HRV// (SE VERIFICA EN LA ESP Y ESTA ACTIVA)// NATALIA CADENA//											
8:00 am	CC 37698135	CC37698135	DIAZ FLOREZ MARIA EDILMA	FLORIAN SANTANDER	ESS024	1.Vez	3204980033	Conf	14-Oct	Telef.	FE-456330
OBSERVACIONES: LISED..LL.. FLORIAN.. 37698135// Caso: 22045671 -// MARIA DIAZ// CONTROL V//											
8:20 am	CC 28031731	28031731	GALEANO MOGOLLON AURA MARIA	BOLIVAR [SANTANDER]	ESS024	1.Vez	3223294739	Conf	8-Oct	Telef.	FE-456302
OBSERVACIONES: 28031731 angie 0012 control (an-il- bolivar) caso 22418183 marcar pv											
8:40 am	CC 30103828	30103828	SEDANO FORERO TERESA	BOLIVAR [SANTANDER]	ESS024	1.Vez	3134414141	Conf	14-Oct	Telef.	FE-456357
OBSERVACIONES: LISED..LL.. BOLIVAR.. 30103828// Caso: 21638552 -// CONTROL 0012 V// TERESA SEDANO//											
9:00 am	CC 28307557	28307557	ROJAS ESCAMILLA HERCILIA	CRA 8 8-32 PUENTE NAL	ESS024		3222113660	Conf	16-Oct	Telef.	FE-456389
OBSERVACIONES: clara-- wsap 1322 2113660 -- Caso: 21751805-- p-v--HERCILIA ROJAS ESCAMILLA											
9:20 am	CC 91362834	91362834	ROJAS VILLAMIL GIL ROBERTO	LANDAZURI [SANTANDER]	EPS037		3112949716	Conf	16-Oct	Telef.	FE-456392
OBSERVACIONES: MONICA,,LL,,0012..CC 91362834 ROJAS VILLAMIL GIL ROBERTO...CONFIRMA ESPOSA...N° Autorización: (POS) P074-325024383...											
9:40 am	CC 63438495	63438495	QUIROGA ARIZA EMILCE	CARRERA 5 A N 5A- 36	EPS037		3214828497	Conf	16-Oct	Telef.	FE-456352
OBSERVACIONES: MONICA,,LL,,1005--CC 63438495 QUIROGA ARIZA EMILCE..N° Autorización: (POS) 5315-323924064...											
10:00 am	CC 5767433	5767433	VELASCO SANCHEZ PEDRO	VEREDA MIA LINDO	RES004		3112576889	Conf	16-Oct	Telef.	FE-456397
OBSERVACIONES: MONICA..LL,,0012..5767433,,CONFIRMA LA HIJA,,AUTO..7021797045..19/10/2026 10:00:00---											
10:20 am	CC 5662459	5662459	ROMERO QUIROGA OCTAVIANO	JESUS MARIA [SANTANDER]	ESS024		3203122678	Conf	19-Oct	Telef.	FE-456398
OBSERVACIONES: INTERNISTA ... 5662459 CONT.. ROMERO QUIROGA OCTAVIANO ... WHATSAPP 3653272 .... JESUS MARIA .. 21766106 ... .DIANAS.											
10:40 am	CC 28115649	28115649	SUAREZ NIEVES DRICELIA	VEREDA AGUA BLANCA	ESS024		3232152631	Conf	16-Oct	Telef.	FE-456412
OBSERVACIONES: CLARA-- LL-- P-V-- Caso: 22510127 -- SANTA HELENA --CC 28115649 SUAREZ NIEVES DRICELIA											
11:00 am	CC 30206681	30206681	TORRES VILLAMIL MARIA ELENA	PUENTE NACIONAL [SANTANDER]	ESS024		3144029957	Conf	16-Oct	Telef.	FE-456438
OBSERVACIONES: MONICA,,LL,,0012--30206681--CONFIRMA YADI GESTORA DE COOSALUD 3228 9200 ...19/10/2026 11:00:00											
11:20 am	CC 28031260	28031260	MORENO DEMORENO EUGENIA	BOLIVAR	ESS024		3112423844	Conf	16-Oct	Telef.	FE-456439
OBSERVACIONES: MONICA,,LL,,0012..28031260..CONFIRMA ,LOANA RODRIGUEZ..Caso: 22261950...19/10/2026 11:20:00											
11:40 am	CC 13706854	13706854	RUIZ SANABRIA BAUDILIO	VEREDA BAJO CENTRO	EPS037		3502522706	Conf	16-Oct	Telef.	FE-456445
OBSERVACIONES: MONICA,,LL,,1005..13706854..CONFIRMA LA ESPOSA ,,AUTO..317932019 P19/10/2026 11:40:00..PLATAFORMA CAIDA											

Hora	Identificación	Historia	Nombre del usuario	Direccion	Empresa	1.Vez	Teléfono	Estado	Solicitud		Documento
12:00 pm	CC 46367550	CC46367550	MARTINEZ CARDENAS MARLEN	VEREDA BAJO CANTANO FINCA BUEN	ESS024	1.Vez	3229031582	Conf	14-Oct	Telef.	FE-456463
	OBSERVACIONES: LISED..LL.. PUENTE NAL. 46367550// P.V.V 1005// Caso: 22412761 -//										
12:20 pm	CC 25025129	CC25025129	LONDOÑO BERRIO MIRIAN HELENA	PUENTE NACIONAL [	ESS024		3203622227	Conf	14-Oct	Telef.	FE-456479
	OBSERVACIONES: LISED..LL.. PUENTE NAL.. 25025129// Caso: 21667555 // P.V. 1005// MIRIAN LONDOÑO//										
12:40 pm	CC 63371134	63371134	MARIN QUIROGA LUZ DARY	LA PRADERA DATO	ESS024		3224196404	Conf	16-Oct	Telef.	FE-456477
	OBSERVACIONES: MONICA..LL..0012..CONFIRMA ESPERANZA DELGADO..63371134...Caso: 22681015 PRAD										
2:00 pm	CC 63371127	63371127	ROBLES MEDINA LUZ DANNY	LA BELLEZA [	ESS024		3213242785		16-Oct	Telef.	
	OBSERVACIONES: MONICA..LL..0012..ESPERANZA DELGADO.63371127.Caso: 21330772 ,,, 14:00:00...TEL,,3208278463..										
2:20 pm	CC 5667637	5667637	ARIZA SANCHEZ ARCANGEL	LA PAZ	ESS024		3214629628	Conf	16-Oct	Telef.	FE-456500
	OBSERVACIONES: MONICA,,LL,,1005--5667637--CONFIRMA LA HIJA,,Caso: 22701949 ,,,19/10/2026 14:20:00										
2:40 pm	CC 20318348	20318348	MASMELA DEQUIROGA MARIA LILIA	PUENTE NACIONAL	ESS024	1.Vez	3204361429	Conf	8-Oct	Telef.	FE-456525
	OBSERVACIONES: 20318348 ANGIE 0012 CONTROL MARCAR PV (AN-LL. PUENTE NACIONAL) CASO 22704959										
3:00 pm	CC 28477389	28477389	PARDO DE QUIROGA MARGARITA	CARRERA 6 NO. 5A-27	EPS005		3112786522	Conf	16-Oct	Telef.	FE-456519
	OBSERVACIONES: laura - wapp- velez- *0012* control- cc 28477389 - margarita pardo -aut : 361794859. 320 8654095										
3:20 pm	CC 2145529	2145529	QUIROGA CUBIDES ARTURO	PUENTE NACIONAL [	ESS024	1.Vez	3204361429	Conf	8-Oct	Telef.	FE-456528
	OBSERVACIONES: 2145529 ANGIE 0012 CONTROL M,ARCVAR PV (AN-LL SANTANDER NACIONAL) CASO 22704959 NO SE VERIIFCA NI										
	SE ASIGNA EN LA PLATAFORMA NO CARGA LA PAG CUPO DOBLE										
3:40 pm	CC 2145529	2145529	QUIROGA CUBIDES ARTURO	PUENTE NACIONAL [	ESS024	1.Vez	3204361429	Conf	8-Oct	Telef.	FE-456528
	OBSERVACIONES: 2145529 ANGIE 0012 CONTROL M,ARCVAR PV (AN-LL SANTANDER NACIONAL) CASO 22704959 NO SE VERIIFCA NI										
	SE ASIGNA EN LA PLATAFORMA NO CARGA LA PAG CUPO DOBLE										
4:00 pm	CC 27981107	CC27981107	SAAVEDRA DERODRIGUEZ CECILIA	BARBOSA	RES004		3142304745	Conf	14-Oct	Pres.	FE-456542
	OBSERVACIONES: LISED..LL.. BARBOSA.. CONTROL 0012//27981107// CECILIA SAAVEDRA/ AUTO*7022103707// INDICA EXP HRV//(SE VERIFICA EN LA PAG DE LA EPS Y ESTA ACTIVA)//										
4:20 pm	CC 39775337	39775337	NAVARRO MEDINA LELIA	VEREDA CAMPO CENTRO	RES0001		3107582871	Conf	14-Oct	Telef.	FE-456546
	OBSERVACIONES: LISED..LL.. SANTA HELENA.. AUTO** 12974464 CONTROL 0012/39775337 //39775337 // LELIA// INDICA TENER NUEVA ORDEN//										
4:40 pm	CC 2043514	2043514	TOVAR CASTELLANOS JOSE ANTONIO	VEREDA BUENAVISTA	RES004	1.Vez	3103300160		5-Oct	Telef.	
	OBSERVACIONES: AN- CORREO - BARBOSA PV-- NUMERO SIN SEÑAL										
5:00 pm	CC 28037936	28037936	QUIROGA DE MENDOZA ANA GILMA	BARRIO SAN ANDRESITO	EPS037		3108632193	Canc	5-Oct	Telef.	
	OBSERVACIONES: LISED..LLK.. VELEZ.. AUTO* 326581635// LLAMA LA DOC JINETH//28037936** P.V 1005//CANCELA LA DOC JINET SE DESCOMPENSO LA PACIENTE CLARA										
5:00 pm											
5:20 pm	CC 28305723	28305723	FAJARDO ELSA	CALLE 6 N 8-20	RES004		3133726906	Conf	13-Oct	Telef.	FE-456559
	OBSERVACIONES: CLARA-- LL-- CONTROL -- PRIORITARIA POR TOMAS DDE TENSION ARTERIAL AA- AUT 7021967973										

Hora	Identificación	Historia	Nombre del usuario	Direccion	Empresa	1.Vez	Teléfono	Estado	Solicitud		Documento
5:40 pm	CC 91362406	91362406	BALLEN BALLEN CARLOS EMIGDIO	VEREDA CHOROLO	EPS037		3132859790	Conf	15-Oct	Telef.	FE-456545

OBSERVACIONES: laura - ll-bolivar - el paciente - N° Autorización: (POS) P054-324500953 -

RESUMEN DE LA AGENDA DEL PROFESIONAL [0732] INTER. JUAN DAVID BERNAL CACERES

30 cupos	4 citas disponibles	26 citas confirmadas
0 citas incumplidas	1 citas canceladas	0 citas canceladas x prestador

[0732] INTER. JUAN DAVID BERNAL CACERES
Agenda médica del 20 de Octubre de 2026

Hora	Identificación	Historia	Nombre del usuario	Direccion	Empresa	1.Vez	Teléfono	Estado	Solicitud		Documento
7:00 am	CC 28115704	28115704	CADENA HERNANDEZ BLANCA NIEVES	CHIPATA VD EL PAPAYO	EPS037		3204459812	Conf	19-Oct	Telef.	FE-456605
	OBSERVACIONES: CC28115704 ARDILA_ WHATSAPP _ CONTROL _CHIPATA _ AUT *-325471791_ (PLATAFORMA CAIDA SIN VERIFICACION) TEL 320 4459812										
7:20 am	CC 63420125	63420125	MARTINEZ GIL BLANCA DORYS	VEREDA PENA BLANCA	EPS037	1.Vez	3204259340	Conf	8-Oct	Telef.	FE-456600
	OBSERVACIONES: 63420125 ANGIE 1005 PV (AN- WHATSAPP - VELEZ) 320 9245443-- NUMEROS PAGADOS										
7:40 am	CC 63434342	63434342	CUBIDES JEREZ CECILIA	CALLE 7 N 5-30	EPS037		3209868447	Conf	19-Oct	Telef.	FE-456626
	OBSERVACIONES: clara-- ll-- control --N° Autorización: (POS) P074-315837240-- landazuri -- cc 63434342 cubides jerez cecilia -- OK ASISTENCIA										
8:00 am	CC 28216284	28216284	VARGAS CUBIDES ELIZABETH	CALLE 7 N5-30 CENTRO	EPS037		3102283389	Conf	19-Oct	Telef.	FE-456681
	OBSERVACIONES: clara-- ll-- control -- N° Autorización: (POS) P054-314010851-- cc 282162[illegible] cubides elizabeth --OK ASISTENCIA										
8:20 am	CC 1098694914	1098694914	ZARATE ARDILA SANDRA PATRICIA	JESUS MARIA [	ESS024		3142527191	Conf	16-Oct	Telef.	FE-456661
	OBSERVACIONES: laura wapp- jeuss maria *0012* control- cc 1098694914 - sandra zarate[illegible] 13753 - 314 252719-- OK ASISTENCIA										
8:40 am	CC 5600019	CC5600019	BARRERA BARRERA ALIRIO	BOLIVAR SANTANDER	ESS024	1.Vez	3124674566	Conf	8-Oct	Telef.	FE-456682
	OBSERVACIONES: 5600019 angie 1005 pv (an-ll. bolivar)caso 21771664-- NUMEROS NO RESPONDEN										
9:00 am	CC 13952729	13952729	CORTES ARIZA SEGUNDO EVANGELISTA	CALLE 13 N 6-32	RES004		3124603110	Conf	19-Oct	Telef.	FE-456698
	OBSERVACIONES: CLARA-- LL-- P-V-- AUT 7021959273-- CC 13952729 CORTES ARIZA SEGUNDO EVANGELISTA-- OK ASISTENCIA										
9:20 am	CC 5762343	5762343	LOPEZ PARDO LUIS ALFONSO	VDA EL SALTICO	ESS024		3225952191	Conf	19-Oct	Telef.	FE-456706
	OBSERVACIONES: clara-- ll-- p-v-- orden vence el 23 de octubre-- Caso: 21253234-- santa helena -- cc 5762343 lopez pardo luis alfonso-- OK ASISTENCIA										
9:40 am	CC 91205488	91205488	ARDILA JOSE GUSTAVO	V. CULEBRILLA	ESS024		3124347024	Canc	16-Oct	Telef.	
	OBSERVACIONES: laura -wapp- puente nal- *1005* p.c- cc jose ardila - caso *22158221-- CANCELA SE ENCUENTRO HOSPITALIZADO SOCORRO 3124347024 CLARA										
9:40 am	CC 28140281	28140281	RIAÑO CASTELLANOS ANA YOLANDA	VEREDA CAPILLA PUENTE NACIONAL	ESS024		3106883402	Conf	19-Oct	Telef.	FE-456689
	OBSERVACIONES: laura -ll- la hija - puenten al - caso *22936709 - OK										
10:00 am	CC 28478368	28478368	DUARTE DE HERNANDEZ MARIA MELDA	CALLE 10 NO. 1-41B	RES004F		3103130320	Conf	19-Oct	Telef.	FE-456805
	OBSERVACIONES: MONICA..LL..1005..28478368 CONFIRMA SANDRA..19/10/2026 12:20:00--.OK ASISTENCIA										
10:20 am	CC 1101019550	CC1101019550	BAREÑO TELLEZ EDWIN YAMIR	LA BELLEZA	ESS024		3133459398	Conf	19-Oct	Telef.	FE-456764
	OBSERVACIONES: INTERNISTA .. 1101019550 ... PV.. WHAT2. 321 3290190 .. BAREÑO TELLEZ EDWIN YAMIR ... LA BELLEZA... 22691472 ... DIANAS...// ok asistencia										
10:40 am	CC 19283826	19283826	SANCHEZ LEON ISIDRO	VEREDA ANTIGUA	ESS024	1.Vez	3145028061	Canc	19-Oct	Telef.	
	OBSERVACIONES: INTERNISTA ... 19283826 PV.. WHAT2. 310 2484669 .. SANCHEZ LEON ISIDRO .. SANTA HELENA ... 22715444 ...DIANAS.// se cancela por que ya fue atendido --LISED										

Hora	Identificación	Historia	Nombre del usuario	Direccion	Empresa	1.Vez	Teléfono	Estado	Solicitud		Documento
10:40 am	CC 2204249	2204249	GUIZA QUIROGA ROBERTO	CALLE 13 NO 6-66	EPS037		3203023741	Conf	20-Oct	Telef.	FE-456669
	OBSERVACIONES: LISED.. LL.. VELEZ.. DOC JINETH.. AUTO*3169439494// OK ASISTEMNCIA										
11:00 am	CC 79917302	CC79917302	ROJAS MENDOZA RAUL ALBERTO	PUENTE NACIONAL	ESS024		3102512324	Canc	19-Oct	Telef.	
	OBSERVACIONES: MONICA..LL..1005---79917302 RAUL ALBERTO ROJAS MENDOZA--CONFIRMA LA ESPOSA.Caso: 22699553--- // CANCELA LA SRA YASMIN SABOGAL PO CALAMIDAD FAMILIAR.. LISED										
11:00 am	CC 28031865	28031865	GUZMAN DEMURILLO MARINA	BOLIVAR [SANTANDER]	ESS024		3028643826	Conf	19-Oct	Telef.	FE-456793
	OBSERVACIONES: MONICA..LL..0012..28031865..CONFIRMA PACIENTE ..Caso: 22416058 .../ ok asistencia										
11:20 am	CC 30104027	30104027	ARIZA DEMOGOLLON RITA EMMA	BOLIVAR [SANTANDER]	EPS037		3132700817	Conf	19-Oct	Telef.	FE-456845
	OBSERVACIONES: MONICA,,LL,,1005--CC 30104027 ARIZA DE MOGOLLON RITA EMMA,,CONFIRMA GUILLERMINA ,,,N° Autorización: (POS) 0746-323845542 // OK ASISTENCIA										
11:40 am	CC 28414291	28414291	JIMENEZ RODRIGUEZ HERCILIA	SANTA HELENA CENTRO	ESS024		3118516474	Conf	20-Oct	Telef.	FE-456787
	OBSERVACIONES: INTERNISTA .. 28414291 CONT.. HERNANDEZ JIMENEZ SHIRLEY ALEYDA ...WHAT2. 310 2484669 .. SANTA HELENA .. ... DIANAS. // ok asistecia										
12:00 pm	CC 28306558	28306558	IBAÑEZ DEQUITTIAN MARIA ELENA	CLL 11 N. 42 BRR SAN	ESS024		3227435308	Conf	19-Oct	Telef.	FE-456828
	OBSERVACIONES: CLARA-- LL-- -- PUENTE NAL-- CONTROL-- Caso: 22192613-- CC 28306558 IBAÑEZ DE QUITTIAN MARIA ELENA -- ORDENES DEL JUAN CARLOS// ok asistencia										
12:20 pm	CC 28182057	28182057	ZABALA ESTELA	DOCTRINA NARANJOS	EPS037		3184681441	Conf	19-Oct	Telef.	FE-456850
	OBSERVACIONES: MONICA,,LL.1005.CC 28182057 ZABALA ESTELA,,CONFIRMA LA HIJA..N° Autorización: (POS) P074-315837065 // ok asistencia										
12:40 pm	CC 2051138	2051138	ESCOBAR RAMIREZ CARLOS ROBERTO	VEREDA LOS GUAYABOS	RES004		3162439120	Conf	19-Oct	Telef.	FE-456860
	OBSERVACIONES: laura -ll- la doc jineth - velez- *0012* control- cc 2051138 - carlos escobar - p.v- 7022172244 -// contesta la hija y toma la cita pra hoy. confirma asistencia..										
2:00 pm	CC 63433867	63433867	ARIZA LUZ MARINA	ALTO DE COPIAGUA	EPS005		3219119199	Conf	19-Oct	Telef.	FE-456903
	OBSERVACIONES: laura - wapp- velez- *0012* control- cc 63433867 - luz ariza - p.v- 362195195 - @yazminalejandraleon // ok asistencia										
2:20 pm	CC 13956521	13956521	CHAVEZ ARIZA LUIS FRANCISCO	CL53 NRO 6 68	RES004	1.Vez	3158374643	Conf	19-Oct	Telef.	FE-456902
	OBSERVACIONES: laura - wapp- velez-*1005* p.v- cc 13956521 - luis chavez - foscakl - aut : 7022127174 - @luisF4886-- OK ASISTENCIA										
2:40 pm	CC 52981016	52981016	CARRILLO BLANCA ELCY	FLORIAN SANTANDER	ESS024		3209098018	Conf	8-Oct	Telef.	FE-456876
	OBSERVACIONES: 52981016 ANGIE 0012 CONTROL (AN-LL. FORIAN) CASO 22725704--- OK ASISTENCIA										
3:00 pm	CC 14201303	14201303	VARGAS GIRON NAPOLEON	FINCA PARAISO	EPS037	1.Vez	3114751434	Conf	19-Oct	Telef.	FE-456916
	OBSERVACIONES: INTERNISTA . 14201303 PV.. VARGAS GIRON NAPOLEON .... WHAT2.. @stellacaro322 ... VELEZ..FOSCAL ... DIANAS. NO SE CONFIRMA ASISTENCIA CELULAR RESPONDEN										
3:20 pm	CC 5786193	5786193	NIEVES JUAN ALBERTO	VRDA CAPILLA	EPS037		3222116706	Conf	19-Oct	Telef.	RV-526830
	OBSERVACIONES: INTERNISTA .. 5786193 PV.. NIEVES JUAN ALBERTO ... W3HAT2.. 320 9008327 .. VELEZ... DIANAS.-- NO SE CONFIRMA NUMEROS TIMBRAN PERO NO CONTESTAN										
3:40 pm	CC 79180564	CC79180564	FORERO CASAS GUILLERMO ERNESTO	BARBOSA	RES004	1.Vez	3122412160	Conf	19-Oct	Telef.	FE-456915
	OBSERVACIONES: laura- ll- elpaciente - barbosa- *1005* p.v- cc 79180564 - guillermo forero - foscal - aut : 7022137574 --- OK ASISTENCIA										
4:00 pm	CC 41728393	41728393	MORALES DE SARAZA ANA DELINA	VEREDA EL PAPAYO	EPS005		3213136883	Conf	19-Oct	Telef.	FE-456933
	OBSERVACIONES: MONICA,,INTRA,,AUTO,,0012,349552721,,CC41728393--MORALES_DE SARAZA,ANA_DELINA--CONFIRMA ROSA ..SE LE INDICA RENOVAR LA ORDEN,Y AUTORIZACION,DE LO CONTRARIO NO SERA ATENDIDA -CONFIRMA AMANDA										

Hora	Identificación	Historia	Nombre del usuario	Direccion	Empresa	1.Vez	Teléfono	Estado	Solicitud		Documento
4:20 pm	CC 41657604	41657604	DUARTE DUARTE POMIANA	CHIPATA [SANTANDER]	EPS005		3138197096	Conf	19-Oct	Telef.	FE-456887
	OBSERVACIONES: MONICA..INTRA..41657604,,DUARTE DUARTE POMIANA..AUTO..357908823..--//POR FAVOR ANTES DE FACTURAR SI ES PV O CONTROL,,GRACIAS										
4:40 pm	CC 51739492	51739492	ACEVEDO SANTOYO LILIA	VEREDA TIERRA NEGRA	EPS005		3133703724	Canc	8-Oct	Telef.	
	OBSERVACIONES: 51739492 angie 0012 control (an- whatsapp - chipata) control 310 859[illegible],,CANCELA YENY FRANCO,,NO TIENE EXAMENES...MONICA										
4:40 pm	CC 28115113	28115113	ARIZA DE ACEVEDO MARIA DEL ROSARIO	CHIPATA [SANTANDER]	EPS005		3202792783	Conf	20-Oct	Telef.	FE-456941
	OBSERVACIONES: MONICA..LL..0012..CONFIRMA PACIENTE ..AUTO..363499277..										
5:00 pm	CC 2043514	2043514	TOVAR CASTELLANOS JOSE ANTONIO	VEREDA BUENAVISTA	RES004	1.Vez	3103300160	Conf	6-Oct	Telef.	FE-456959
	OBSERVACIONES: AN- WHATSAPP - BARBOSA PV 310 3300160										
5:20 pm	CC 91018648	CC91018648	RUEDA RUEDA ERIK LEANDRO	CRA 9 N 2-16	EPS005		3212144297	Conf	20-Oct	Telef.	FE-456963
	OBSERVACIONES: LISED.. WSAP 2.. DOC JINETH.. OK ASISTENCIA										
5:40 pm	CC 63435180	63435180	COY HERREÑO AYDE	DIAGONAL ESCUELA DE	RES004		3217858657	Conf	19-Oct	Telef.	FE-456953
	OBSERVACIONES: laura - ll- la la compañera - velez- foscal- aut : 7021842938//ok asistenbc CARABINERO										

RESUMEN DE LA AGENDA DEL PROFESIONAL [0732] INTER. JUAN DAVID BERNAL CACERES

30 cupos	0 citas disponibles	30 citas confirmadas
0 citas incumplidas	4 citas canceladas	0 citas canceladas x prestador

[0732] INTER. JUAN DAVID BERNAL CACERES
Agenda médica del 21 de Octubre de 2026

Hora	Identificación	Historia	Nombre del usuario	Direccion	Empresa	1.Vez	Teléfono	Estado	Solicitud		Documento
7:00 am	CC 28307775	28307775	GONZALEZ LIDIA ESTHER	PUENTE	RES004		3123551532	Conf	6-Oct	Telef.	FE-457001
	OBSERVACIONES: ardila_whsta2 _ puente nacional _ tel 312 3551532_ aut *-7022117716_ exp hrv_ok asistencia										
7:20 am	CC 1005303958	CC1005303958	MATEUS SANTAMARIA EDGAR	VEREDA CARRETERO	ESS024	1.Vez	3209303167	Conf	6-Oct	Telef.	FE-457014
	OBSERVACIONES: ardila_ what 2_ p.v _ el peñon _ Caso: 22707533 -_ tel 320 9303167--numeros no responden										
7:40 am	CC 1099208629	CC1099208629	HERNANDEZ JIMENEZ SHIRLEY ALEYDA	CR 65 58 BR LA	ESS024		3112741987	Canc	5-Oct	Telef.	
	OBSERVACIONES: ardila_ whatsapp2_ control_ jesus maria _ Caso: 21346938 _ tel @shirhj_// [illegible] usuario via what 2 ya que solo req cn el dr juan carlos aa										
7:40 am	CC 37926678	CC37926678	RUEDA GALVIS GLORIA EDENIS	CASCO URBANO EL PINAL	RES004		3123181917	Conf	19-Oct	Telef.	FE-457047
	OBSERVACIONES: CLARA-- LL-- AUT 7022029448-- PUENTE NACIONAL --CC37926678 RUEDA GALVIS GLORIA EDENIS-- numeros no responden										
8:00 am	CC 28033151	CC28033151	HERREÑO HERNANDEZ ANA MATILDE	VI 68N. 101 - 1 VEREDA	ESS024		3115251206	Canc	8-Oct	Telef.	
	OBSERVACIONES: 28033151 ANGIE 0012 COTROL (AN-LL- BOLIVAAR)CASO 21647003--cancela [illegible] dali hernadez hija cancela no llegaron resultados clara										
8:00 am	CC 5786843	5786843	FRANCO MEDARDO	VRA MULATAN FINCA EL PINO	EPS005		3212156470	Conf	16-Oct	Telef.	FE-457045
	OBSERVACIONES: LAURA - LL- EL SOBRINO - CHIPATA - AUT : 357651950 -										
8:20 am	CC 1101018652	1101018652	RUIZ SANABRIA KAREN VANESA	SUCRE	ESS024	1.Vez	3227512949	Conf	8-Oct	Telef.	FE-457017
	OBSERVACIONES: 1101018652 angie 10055 pv (an-ll. sucre) caso 20891933										
8:40 am	CC 28305578	28305578	ARDILA TORRES BARBARA	JESUS MARIA [SANTANDER]	ESS024	1.Vez	3209098600	Conf	16-Oct	Telef.	FE-457091
	OBSERVACIONES: laura - ll- l aija - jesus maria *1005* p.v- cc 28305578 - barbara ardila - cel 3209098559 -										
9:00 am	CC 20391253	20391253	GUERRERO MARTINEZ LUZ MARINA	PUENTE NACIONAL [SANTANDER]	EPS037		3172707131	Canc	28-Sep	Telef.	
	OBSERVACIONES: 20391253 angie 0012 control _(an-ll. puente nacional)// CANCELA LA PACIENTE POR MOTIVO DE QUE NO SE HA PODIDO REALIZAR LOS EXAMNES YA QUE NO SE LOS HAN AUTORIZADO*LISED										
9:00 am	CC 91133693	CC91133693	RODRIGUEZ QUIROGA WILLIAM	KR 67 89 BARRIO GAITAN	RES004		3207384446	Conf	8-Oct	Telef.	FE-457041
	OBSERVACIONES: 91133693 AGIE 0012 CONTROL (AN-LL BARBOSA) AUT 703195611										
9:20 am	CC 5762343	5762343	LOPEZ PARDO LUIS ALFONSO	VDA EL SALTICO	ESS024		3225952191	Canc	20-Oct	Telef.	
	OBSERVACIONES: INTERNISTA.. 5762343 PV... WHAT2. 322 9102644 .. LOPEZ PARDO LUIS ALFONSO ... SANTA HELENA .. 21253234 ... DIANAS.SE CANCELA CITA YA FUE ANTENDIDO EL DIA 20 DE OCTUBRE CLARA										
9:20 am	CC 28204316	28204316	MEDINA DEAMADO MARIA DE JESUS	SANTAHELENADELOPON	ESS024		3163032472	Conf	14-Oct	Telef.	FE-457049
	OBSERVACIONES: LISED..LL.. SANTA HELENA, 28204316// Caso: 22209911// MARIA MEDINA// CONTROL 0012//										
9:40 am	CC 28204175	28204175	TAVERA DEGRANDAS ALCIRA	LA PAZ [SANTANDER]	ESS024		3115758976	Conf	16-Oct	Telef.	FE-457147
	OBSERVACIONES: laura - wapp- la paz- *1005*- p.v- cc 28204175 - alcira tavera .- 311 5758976 -caso *22695660-- OK ASISTENCIA										
10:00 am	CC 28033541	28033541	MONCADA MONCADA MARIA DOLLY	EL PENON VEREDA	ESS024		3152158939	Conf	14-Oct	Telef.	FE-457144
	OBSERVACIONES: LISED..LL.. EL PEÑON.. 28033541// CONTROL 0012// Caso: 22720792 //NO RESPONDEN										

Hora	Identificación	Historia	Nombre del usuario	Direccion	Empresa	1.Vez	Teléfono	Estado	Solicitud		Documento
10:20 am	CC 63420027	63420027	DIAZ MENDOZA MARIA ANAELES	EL PEÑON [SANTANDER	ESS024		3181050179	Conf	20-Oct	Pres.	FE-457083
	OBSERVACIONES: INTERNISTA .. 63420027 CONT.. DIAZ MENDOZA MARIA ANAELES ... WHAT2. 311 8934552 ... EL PEÑON .. 22552869..DIANAS.										
10:40 am	CC 1098170420	1098170420	BARRERA QUIROGA MARIBEL	EL PEÑON [SANTANDER	ESS024		3134558643	Conf	14-Oct	Telef.	FE-457172
	OBSERVACIONES: LISED..LL.. EL PEÑON.. CONTROL 0012//1098170420// MARIBEL BARRERA // Caso: 22746324//OK ASISTENCIA										
11:00 am	CC 28037702	CC28037702	JEREZ DE ARIZA MARIA DEL ROSARIO	PUENTE NACIONAL	ESS024		3204859905	Conf	14-Oct	Telef.	FE-457112
	OBSERVACIONES: LISED..LL.. BOLIVAR.. 28037702// Caso: 22166887 -// MARIA JREZ// P.V SANTANDER										
11:20 am	CC 7507660	7507660	ZAMBRANO BERNAL FLORENCIO	VEREDA CUCHINA	ESS024	1.Vez	3134462145	Conf	14-Oct	Telef.	FE-457215
	OBSERVACIONES: LISED..LL.. PUENTE NAL.. 7507660/ P.V.V 1005//7507660// Caso: 22646497// FLOREBCINO ZAMBRANO// OK ASISTENCIA										
11:40 am	CC 2038179	2038179	JIMENEZ TELLO CAMPO ANIBAL	SAN BENITO	EPS037		3134842577	Conf	16-Oct	Telef.	FE-457136
	OBSERVACIONES: laura -ll- laxu de secretaria - san benito *0012* control- cc 2038179 - campo jimenez - Nº Autorización: (POS) P022-325805365										
12:00 pm	CC 5711681	5711681	PEÑA RIVERA LUIS ENRIQUE	PUENTE NACIONAL	ESS024		3203100357	Conf	14-Oct	Telef.	FE-457220
	OBSERVACIONES: LISED..LL.-- PUENTE NAL. 5711681// Caso: 22757291 - // CONTROL 0012// CUPO DOBLE PARA INSUMOS Y MIPRESS// LUIS PEÑA// NUMEROS NO RESPONDEN										
12:20 pm	CC 5711681	5711681	PEÑA RIVERA LUIS ENRIQUE	PUENTE NACIONAL	ESS024		3203100357	Conf	14-Oct	Telef.	FE-457220
	OBSERVACIONES: LISED..LL.-- PUENTE NAL. 5711681// Caso: 22757291 - // CONTROL 0012// CUPO DOBLE PARA INSUMOS Y MIPRESS// LUIS PEÑA//										
12:40 pm	CC 41550625	CC41550625	MATEUS DESUAREZ ROSALBA	BARBOSA SANTANDER	RES004		3152520587	Conf	21-Oct	Telef.	FE-457242
	OBSERVACIONES: CLARA-- INTRA-- P.V -- MERY SIAU --										
2:00 pm	CC 13615050	CC13615050	PARRA FAJARDO SAMUEL	PUENTE NACIONAL	ESS024		3125491524	Conf	14-Oct	Telef.	FE-457267
	OBSERVACIONES: LISED..LL.. PUENTE NAL.. 13615050// CONTROL 0012//Caso: 22716646 // SAMUEL PARRA//OK ASISTECIA										
2:20 pm	CC 37625094	37625094	MATEUS OLARTE LUZ AIDA	PUENTE NACIONAL [	ESS024		3213563939	Conf	14-Oct	Telef.	FE-457262
	OBSERVACIONES: LISED..LL.. PUNETE NAL.. P.V.// 37625094 //Caso: 22755849 // LUZ MATEUS SANTANDER NUMEROS NO RESPONDEN										
2:40 pm	CC 28438150	28438150	VARGAS VARGAS LUZ MAYID	PUENTE NACIONAL [	ESS024		3123410508	Conf	19-Oct	Telef.	FE-457310
	OBSERVACIONES: clara-- ll-- caso 22771946 -- p-v-- cc 28438150 vargas vargas luz yamid-SANTANDER [esponden										
3:00 pm	CC 6739128	CC6739128	AGUILAR GAMBOA CAMPO ELIAS	BOLIVAR	ESS024		3506760146	Conf	16-Oct	Telef.	FE-457284
	OBSERVACIONES: laura - ll- la yerna.- bolivar *0012* control - cc 6739128 - campo aguilar - caso *22296961 -numeros contestan pero no hablan no se confirma										
3:20 pm	CC 1101175066	1101175066	PUENTES HERNANDEZ JORMAN STEVEN	PUENTE NACIONAL [	ESS024		3228979229	Conf	19-Oct	Telef.	FE-457269
	OBSERVACIONES: clara--ll- control -- Caso: 22462844 -- cc 1101175066 puentes hernandez jorman steven-- ok asistencia			SANTANDER]							
3:40 pm	CC 13951595	13951595	LEON GONZALEZ LUIS AMADEO	SANTA CECILIA C6 M4	RES004		3204294044	Canc	8-Oct	Telef.	
	OBSERVACIONES: 13951595 angie 0012 control (an- whatsapp - velez)305 7982387// se cancela ya que paso el 09/10/2026 con el intmista**LISED										
3:40 pm	CC 1005341397	1005341397	GOMEZ ACEVEDO ANA MARIA	BARBOSA	RES004	1.Vez	3209324878	Conf	20-Oct	Telef.	FE-457308
	OBSERVACIONES: LISED.. WSPA 2.. BARBOSA.. INDICA EXP HRV.. Y ESTA ACTIVA EN LA EPS.. AUTO* 7022280770** 311 7311028// numeros no responden suenan no contestan										

Hora	Identificación	Historia	Nombre del usuario	Direccion	Empresa	1.Vez	Teléfono	Estado	Solicitud		Documento
4:00 pm	CC 1121931760	1121931760	BARBOSA ALVARES CAROL YECENIA	GUEPSA [SANTANDER]	EPS005	1.Vez	3102819049	Conf	8-Oct	Telef.	FE-457294
	OBSERVACIONES: 1121931760 ANGIE 1005 PV (AN- WHATSAPP - GUEPSA) 310 2819049- ok asistencia										
4:20 pm	CC 5711516	5711516	RUBIO CUELLAR BERNARDO	PUENTE NACIONAL [SANTANDER]	ESS024		3212407540	Conf	6-Oct	Telef.	FE-457324
	OBSERVACIONES: ardila_ what2_ control _ puente nacional _ Caso: 22710441 _ tel 314 8099 [illegible]16--ok asistencia										
4:40 pm	CC 30103931	30103931	MENDOZA PATIÑO ROSALINA	BARRIO ESPERANZA	EPS005		3208625973	Conf	20-Oct	Pres.	FE-457339
	OBSERVACIONES: INTERNISTA ... 30103931 CONT. PV.. LL. LA SOBRINA NELLY ... VELEZ... 361040952 ... DIANAS.numeros no responden										
5:00 pm	CC 5786843	5786843	FRANCO MEDARDO	VRA MULATAN FINCA EL PINO	EPS005		3212156470	Canc	7-Oct	Telef.	
	OBSERVACIONES: 5786843 ANGIE 0012 CONTROL (AN- WHATSAPP - CHIPATA) 313 4467[illegible] - CANCELA LA REQUIEREN MAS TEMPRANO - LAURA										
5:00 pm	CC 28440568	28440568	QUIROGA MATEUS ALEYDA	CORREG LA GRANJA	ESS024		3142504573	Conf	19-Oct	Telef.	FE-457331
	OBSERVACIONES: MONICA..LL..0012..28440568..CONFIRMA PACIENTE ..Caso: 22820683--[illegible] apagado										
5:20 pm	CC 1005205649	1005205649	TRASLAVIÑA PARRA JOSE JULIAN	LA PAZ [SANTANDER]	ESS024		3208804203	Conf	16-Oct	Telef.	FE-457328
	OBSERVACIONES: MONICA,,,WAP..2.0012,,1005205649--@julio_.13--ok asistencia										
5:40 pm	CC 28478721	28478721	ARIZA DE TELLEZ LINA ROSA	CALLE 10 N 1-24	RES004		3203352822	Conf	20-Oct	Telef.	FE-457338
	OBSERVACIONES: laura -ll- lapaciente - velez- foscal- aut : 7021953340 -*nueva eps caida* -numeros timbran no contestan										

RESUMEN DE LA AGENDA DEL PROFESIONAL [0732] INTER. JUAN DAVID BERNAL CACERES

30 cupos	0 citas disponibles	30 citas confirmadas
0 citas incumplidas	6 citas canceladas	0 citas canceladas x prestador

[0732] INTER. JUAN DAVID BERNAL CACERES

Agenda médica del 22 de Octubre de 2026

Hora	Identificación	Historia	Nombre del usuario	Direccion	Empresa	1.Vez	Teléfono	Estado	Solicitud		Documento
7:00 am	CC 52412926	CC52412926	CARO MARIA DELIA	VEREDA EL HATO	EPS037	1.Vez	3107257027	Canc	8-Oct	Telef.	
	OBSERVACIONES: 52412926 ANGIE 1005 PV (AN-WHATSAPP - LA PAZ) 320 8527696// cancela usuario vi whatsapp tarde tel 320 8527696_ aa										
7:00 am	CC 41551569	41551569	GALEANO ARIZA AURA MARIA	CARRERA 89 ESTE	RES004		3173097320	Conf	20-Oct	Telef.	FE-457372
	OBSERVACIONES: LISED..WSAP.. 2.. VELEZ.. CONTROL 0012//41551569 / @magui_hurtado/ALTO*70221045363** INDICA EXP HRV/ (Esta activa en la pag de laEPS) ok										
7:20 am	CC 2105405	CC2105405	PEÑA ALFONSO LUIS ALEJANDRO	ALBANIA SANTANDER	ESS024		3189590156	Conf	19-Oct	Telef.	FE-457426
	OBSERVACIONES: laura -ll- l asobrina - albania- *0012* control- cc2105405 luis peña - caso *21106817 - 3103220097 - no le tomaron todos los examene s- ok										
7:40 am	CC 28030604	28030604	RUIZ DE MEDINA ANA INES	VDA SIEMPRE VIVA	ESS024		3219745194	Conf	21-Oct	Telef.	FE-457374
	OBSERVACIONES: CLARA-- LL-- 28030604-- CASO 22142989 ANA INES RUIZ MEDINA-- p-v-ok --										
8:00 am	CC 4106386	4106386	CAMACHO CASTILLO FERMIN	CHITARAQUE CASCO	RES004		3204544711	Canc	6-Oct	Telef.	
	OBSERVACIONES: ardila_ what2_ control _ barbosa_ aut *-7021671533_exp hrv_CANCELA PACIENTE CON DOBLE ASIGNACION DOC JINET CLARA										
8:00 am	CC 79917302	CC79917302	ROJAS MENDOZA RAUL ALBERTO	PUENTE NACIONAL	ESS024		3102512324	Conf	20-Oct	Telef.	FE-457390
	OBSERVACIONES: LISED..WSAP2. PUENTE NAL,.79917302 ** Caso: 22699553// 310 2512324//										
8:20 am	CC 28190969	28190969	MORALES DEPEÑA MARIA CLELIA	ALBANIA [SANTANDER]	ESS024	1.Vez	3134422008	Conf	6-Oct	Telef.	FE-457445
	OBSERVACIONES: ardila_ what2_ p.v_ albania _ Caso: 22069243 _ tel 313 8154805_ok										
8:40 am	CC 28438879	28438879	FRANCO VARGAS LUZ MERY	BOLIVAR [SANTANDER]	ESS024		3112662022	Conf	21-Oct	Telef.	FE-457440
	OBSERVACIONES: clara-- ll-- control -- Caso: 22456064 -- cc 28438879 franco vargas luz mery-- ordenes renovadas-- ok asistencia										
9:00 am	CC 24925511	CC24925511	SIERRA GONZALEZ LUISA MYRIAM	PUENTE NACIONAL [	ESS024		3138276540	Canc	5-Oct	Telef.	
	OBSERVACIONES: ARDILA_ WHSTASPP 2_ CONTROL PUENTE NAL _ Caso: 21340574 -_ TL SANTANDER]_// cancela via wsap 2 Cancelar esta cita, familiar no la puede llevar,**Lised--313 8276540										
9:00 am	CC 5667801	CC5667801	GRANDAS ROQUE ANTONIO	MATE CANA BARRIOS4 -	ESS024	1.Vez	3212091047	Conf	20-Oct	Telef.	FE-457467
	OBSERVACIONES: LISED..WSAP..2.. LA PAZ.. 5667801//Caso: 22516016 ** P.V.V 1005-- 321 2091047//numero no responde y el otro esta sin señal										
9:20 am	CC 13615343	13615343	RODRIGUEZ CASTAÑEDA DIOMEDES	HOGAR SAN JOSE	ESS024		3202037513	Conf	5-Oct	Telef.	FE-457458
	OBSERVACIONES: ARDILA_ .. CONTROL _ PUENTE NACIONAL _ Caso: 22493716 _ TEL 313 [illegible] ok asistencia										
9:40 am	CC 28031099	28031099	GERENA TORRALBA BLANCA MARIA	SUCRE	ESS024	1.Vez	3157972207	Conf	19-Oct	Telef.	FE-457417
	OBSERVACIONES: laura - ll- l ahija - sucre - caso *22720375 - *1005* p.v-cc 28031099 - blanca gerena -										
10:00 am	CC 5597677	5597677	GAMBOA VARGAS ABRAHAM	BOLIVAR [SANTANDER]	EPS037		3124738672	Conf	14-Oct	Pres.	FE-457530
	OBSERVACIONES: LISED..LL.. BOLIVAR.. 5597677 // N° Autorización: (POS) 0746-325945897// ABRHAM GAMBOA//ok asistencia										
10:20 am	CC 21182336	21182336	CONTRERAS PERILLA MARIA ALERJANDRA	SANTA HELENA	ESS024		3208999826	Conf	19-Oct	Telef.	FE-457489
	OBSERVACIONES: laura - ll-lapaciente - santa helena - *1005* p.v- cc 21182336 - maria contreras - caso *22669768 -ok asistencia										

Hora	Identificación	Historia	Nombre del usuario	Direccion	Empresa	1.Vez	Teléfono	Estado	Solicitud		Documento
10:40 am	CC 28031365	28031365	VANEGAS DE SEDANO MARIA FELICIDAD	EL PEÑON [SANTANDER	ESS024		3127945584	Conf	19-Oct	Telef.	FE-457580
	OBSERVACIONES: laura - ll- la nuera - - el peñon - caso *22054200 -*1005* p.v- cc 28031365 - maria vanegas - numeros un contesta y el otro pagado										
11:00 am	CC 13706181	13706181	QUIROGA ARIZA CARLOS JULIO	VEREDA LA HERMOSURA	ESS024	1.Vez	3125612132	Conf	21-Oct	Telef.	FE-457581
	OBSERVACIONES: INTERNISTA .. 13706181 CONT.PV... LL. LA HIJA CLAUDIA ... BOLIVAR.. 21784654 .. DIANAS. ok asistencia hija										
11:20 am	CC 5771658	5771658	ESCAMILLA MATEUS JESUS	SUCRE VD CUCHINA	ESS024		3182043881	Conf	21-Oct	Telef.	FE-457493
	OBSERVACIONES: INTERNISTA .. 5771658 CONT. LL. LA ESPOSA... SUCRE.. 22080778 .. DIANAS ok asistencia										
11:40 am	CC 28204600	28204600	DIAZ VELANDIA ANA JOAQUINA	LA PAZ VEREDA	ESS024		3125147642	Conf	19-Oct	Telef.	FE-457561
	OBSERVACIONES: laura - wapp- la paz- *0012* control- cc 28204600 - ana diaz- caso *22219566 CONSULTA DE CONTROLO DE SEGUIMIENTO POR ESPECIALISTA EN MEDICINA INTERNA-- ok asistencia										
12:00 pm	CC 28487391	28487391	CHACON DE NAVARRO NELLY	VEREDA SAN MIGUEL	EPS005		3223776503	Conf	19-Oct	Telef.	FE-457575
	OBSERVACIONES: laura - ll- l ahermana - chipata *0012* control- cc 28487391 - nelly chacon - aut :350912602 - aut ven 24/10/2026 - no se confirma numeros no responden										
12:20 pm	CC 5662545	5662545	NIÑO RUIZ ELEUTERIO	VEREDA SAN GIL	ESS024		3208399852	Canc	19-Oct	Telef.	
	OBSERVACIONES: laura - ll -la gestora - florian *0012* control- cc 5662545 - eleuterio niño - caso *22801954 .. LL. LA HIJA NELLY CANCELA LA CITA NO TIENE RESULTADO DE EXAMEN ...DIANAS.										
12:20 pm	CC 52926955	52926955	FONTECHA SANTAMARIA EDITH YOHANA	VEREDA PALO BLANCO FC	EPSS34		3133134056	Conf	21-Oct	Telef.	FE-457634
	OBSERVACIONES: LISED..WSAP 2.. VELEZ. CAPITAL SALUD.., .ANEXA AUTO* AUT-49944--52926955-900067136*310 2238527// numeros timbran no contestan										
12:40 pm	CC 13618017	13618017	CUADRADO PENA JHON EDISON	PUENTENAIONAL	ESS024		3105564049	Conf	19-Oct	Telef.	FE-457615
	OBSERVACIONES: laura ll- el paciente - puente nal- *1005* p.v- cc 13618017 - jhon cuadrado - caso *22042323 -no se confirma no contestan										
2:00 pm	CC 28191362	28191362	QUIROGA PEREZ DORA ESTHER	JESUS MARIA [	ESS024		3205502196	Conf	14-Oct	Telef.	FE-457627
	OBSERVACIONES: LISED.LL.. JESUSU MARIA.. 28191362// P.V // Caso: 22788474// DORA QUIROGA [numeros no responden										
2:20 pm	CC 2106157	2106157	MORENO ARNULFO	BARRIO PLAZA NUEVA	ESS024		3219628817	Conf	19-Oct	Telef.	FE-457638
	OBSERVACIONES: laura - ll.- la gestora - florilan *0012* control- cc 2106157 - arnulfo moreno - caso *22811001-- ok asistencia hijo										
2:40 pm	CC 63435385	63435385	FRANCO CADENA MARIA EUGENIA	CHIPATA VEREDA	EPS005	1.Vez	3213856380	Conf	19-Oct	Telef.	FE-457640
	OBSERVACIONES: laura - ll- la hija - chipata *1005* - p.v- cc 63435385 - maria franco - aut CE 2022478 -no se confirma un numero no responden y el otro no esta en servicio										
3:00 pm	CC 1099213195	1099213195	CASTRO QUIROGA ALISON DANIELA	CALLE 14 A N 8A-59	RES004		3228595416	Conf	19-Oct	Telef.	FE-457659
	OBSERVACIONES: laura - ll-la paciente - barbosa *0012* control- cc 1099213195 - alison castro [ERA PICO] - aut 7021674377 - ok asistencia										
3:20 pm	CC 28205451	28205451	PARRA ORDUÑA MARIA ANTONIA	LA PAZ	ESS024		3132674429	Conf	8-Oct	Telef.	FE-457654
	OBSERVACIONES: 28205451 ANGIE 0012 CONTROL (AN- WHATSAPP - LA PAZ) CASO 22694340-@lu_medina98-- ok										
3:40 pm	CC 30205578	30205578	QUIROGA MOSQUERA MARIA AGRIPINA	VEREDA POZO NEGRO	EPS037		3133171097	Conf	7-Oct	Telef.	FE-457682
	OBSERVACIONES: ARDILA _ WHAT2_ P.V_ VELEZ_ N° Autorización: (POS) 5315-326312465_ TEL 312 3627547-- ok asistencia										

Hora	Identificación	Historia	Nombre del usuario	Direccion	Empresa	1.Vez	Teléfono	Estado	Solicitud		Documento
4:00 pm	CC 32291854	CC32291854	ALMEIDA BERROCAL ERLINDA ELENA	BARBOSA [SA	RES004	1.Vez	3212900117	Conf	7-Oct	Telef.	FE-457714
	OBSERVACIONES: ardila_ what2_ p.v_ tel 321 2900117_ barbosa_ aut *-7022094300 exp hrv_ok asistencia										
4:20 pm	CC 91016286	91016286	FLOREZ ROBELTO HERNANDO JAVIER	BARBOSA [SANTASANTA FE	RES004	1.Vez	3005285117	Conf	7-Oct	Telef.	FE-457722
	OBSERVACIONES: AN- WHATSAPP - BARBOSA PV 300 5285117-- ok asistencia										
4:40 pm	CC 5710961	5710961	MATEUS CAMACHO SEGUNDO ANTONIO	PUENTE NACIONAL [	RES004	1.Vez	3133191535	Conf	7-Oct	Telef.	FE-457727
	OBSERVACIONES: AN- WHATSAPP - PUENTE NACIONAL PV TIENE NUEVA ORDEN DE MEDICAMENTOS [redacted] 313 3191535										
5:00 pm	CC 63435805	63435805	GONZALEZ QUINTERO OLGA CECILIA	CRA 5 N 12A 14	RES004		3202303189	Conf	20-Oct	Telef.	FE-457731
	OBSERVACIONES: laura - ll- la paciente - velez- foscal - aut : 7021292990 -ok asistencia										
5:20 pm	CC 63435299	63435299	DIAZ GIL LESVY CONSUELO	CALLE 9 N4-64 CENTRO	EPS037		3124330633	Conf	21-Oct	Telef.	FE-457725
	OBSERVACIONES: LISED..LL.. VELEZ.. 63435299//N° Autorización: (POS) 5315-325615100//ok asitencia										
5:40 pm	CC 19352462	19352462	CORREAL AMAYA MIGUEL	BARBOSA [SANTANDER]	RES004	1.Vez	3127696110	Conf	21-Oct	Telef.	FE-457730
	OBSERVACIONES: LISED. WSAP2.. BARBOSA.. P.V.V 1005** INDICA EXP HRV// AUTO* 7022197786/ ESTA ACTIVO EN LA EPS**ok asistencia esposa 322 7880884//										

RESUMEN DE LA AGENDA DEL PROFESIONAL [0732] INTER. JUAN DAVID BERNAL CACERES

30 cupos	0 citas disponibles	30 citas confirmadas
0 citas incumplidas	4 citas canceladas	0 citas canceladas x prestador

[0732] INTER. JUAN DAVID BERNAL CACERES
Agenda médica del 23 de Octubre de 2026

Hora	Identificación	Historia	Nombre del usuario	Direccion	Empresa	1.Vez	Teléfono	Estado	Solicitud		Documento
7:00 am	CC 28307740	28307740	VILLAMIL MAYORGA ROSALBA	VEREDA RIO SUAREZ SEC	ESS024	1.Vez	3189926642	Conf	7-Oct	Telef.	FE-457792
	OBSERVACIONES: ardila_ what2_ puente nacional _ p.v- Caso: 22084656 _tel 314 4903586 SANTANDER ok asistencia										
7:20 am	CC 1072492412	1072492412	CASTAÑEDA CASTILLO DAYRA RAQUEL	VEREDA BAJO PALMAS	ESS024		3168812164		22-Oct	Telef.	
	OBSERVACIONES: 1072492412 CLARA-- LL- P-V- Caso: 21896328-- CC 1072492412 CASTAÑEDA CASTILLO DAYRA RAQUEL--no se confirma numeros timbran y no contestan										
7:40 am	CC 41780702	41780702	GONZALEZ CUBIDES AURA MARIA	VEREDA CUBA FC MARLY	EPS037	1.Vez	3123563446		7-Oct	Telef.	
	OBSERVACIONES: ardila_ what2_ p.v_ velez_ tel 312 5584643_ N° Autorización: (POS) 5315-326336215-- numeros apagados										
8:00 am	CC 28306582	28306582	CABREJO GONZALEZ TERESA	PUENTE NACIONAL [SANTANDER]	ESS024	1.Vez	3138276540	Conf	7-Oct	Telef.	FE-457784
	OBSERVACIONES: ardila_ what2_p .v_ puente nacional _ tel 313 8276540_ Caso: 22804037 OK ASISTENCIA										
8:20 am	CC 5599802	5599802	MORENO HUMBERTO	CENTRO	ESS024		3144081247	Conf	14-Oct	Telef.	FE-457830
	OBSERVACIONES: 5599802 ANGIE 0012 CONTROL MARCAR PV (AN- WHATSAPP - BOLIVAR) 314 4547659-- numeros pagados										
8:40 am	CC 52989735	52989735	VARGAS RUIZ TILCIA	VEREDA PEPEROS	ESS024		3102959957	Conf	14-Oct	Telef.	FE-457886
	OBSERVACIONES: LISED..LL.. EL PEÑON.. 52989735// Caso: 20999303 -// //TILCIA VARGAS// CONTROL 0012//ok asistencia										
9:00 am	CC 28307633	28307633	MATEUS SANABRIA MARIA JOSEFINA	JESUS MARIA [SANTANDER]	RES004	1.Vez	3112313761	Conf	19-Oct	Telef.	FE-457931
	OBSERVACIONES: laura - correo - jesus maria *1005* p.v- cc 28307633 - maria mateus - caso *22194730 -numero apagado										
9:20 am	CC 28205761	28205761	AMADO AMADO INES	PUENTE NACIONAL	ESS024		3229224256	Conf	22-Oct	Telef.	FE-457904
	OBSERVACIONES: CLARA-- LL- CONTROL -- Caso: 22752010 -- CC 28205761 AMADO AMADO INES--OK ASISTENCIA										
9:40 am	CC 28478142	28478142	VELASCO BARBOSA ZOILA ROSA	10 TURE FINCA MONTE	ESS024		3114733922	Conf	19-Oct	Telef.	FE-457930
	OBSERVACIONES: laura - ll- la hija - bolivar - *0012*control- cc 28478142 - zoila velasco caso *22756117 -EL PRIMER NUMERO CONTESTAN Y NO HABLAN Y EL SEGUN SIN SEÑAL										
10:00 am	CC 28031562	28031562	VANEGAS DEGALEANO PRISCILA	BOLIVAR [SANTANDER]	ESS024	1.Vez	3204684002	Conf	19-Oct	Telef.	FE-457781
	OBSERVACIONES: laura - correo - bolivar *1005* p.v- cc28031562 - proscila vanegas- caso *21664736-- OK AISITENCIA										
10:20 am	CC 39800789	CC39800789	GONZALEZ GONZALEZ ANA FULVIA	JESUS MARIA	ESS024		3138570607	Conf	19-Oct	Telef.	FE-457941
	OBSERVACIONES: laura - correo - jesus maria - *0012* control- cc 39800789 - ana gonzalez- caso *22199588--NUMEROS NO RESPONDEN										
10:40 am	CC 28038360	28038360	ARIZA MOSQUERA MARIA ELENA	VEREDA TENDIDOS EL PEÑON	ESS024		3203550333	Conf	19-Oct	Telef.	FE-457916
	OBSERVACIONES: laura -ll-la hija - el pñeon - *0012* control - cc 28038360 - maria ariza- caso *20897598--NUMEROS TIMBRAN NO CONTESTAN										
11:00 am	CC 63420184	63420184	ARIZA ARIZA ROSALBA	PENON VEREDA TENDIDOS EL	ESS024		3124430492	Conf	19-Oct	Telef.	FE-457912
	OBSERVACIONES: laura - ll- lapaciente - el peño - *0012* control- cc 63420184 - rosalba ariza- caso *22085258--OK ASISTENCIA										
11:20 am	CC 13955294	13955294	SANTAMARIA MOGOLLON REINALDO	VEREDA TUBAVITA	EPS037		3124836822	Conf	14-Oct	Telef.	FE-458012
	OBSERVACIONES: LISED..LL.. VELEZ. P.V 13955294// N° Autorización: (POS) 5315-324081107// REINADLO SANTAMARIA// OK ASISTENCIA										

Hora	Identificación	Historia	Nombre del usuario	Direccion	Empresa	1.Vez	Teléfono	Estado	Solicitud		Documento
11:40 am	CC 1061137	CC1061137	MONTAÑEZ ZAMBRANO AGUSTIN	GUAVATA KR 4 3 57	EPS037	1.Vez	3143889619	Conf	14-Oct	Telef.	FE-458015
	OBSERVACIONES: LISED.LL.. VELEZ.. P.V.V 1005//1061137// N° Autorización: (POS) P016-326866096//OK ASISTENCIA										
12:00 pm	CC 5600238	CC5600238	RUIZ PALOMINO OMAR AUGUSTO	BOLIVAR - VDR LOMA	ESS024	1.Vez	3213351687	Conf	7-Oct	Telef.	FE-458028
	OBSERVACIONES: ardila_ what2_ p.v_ bolivar_Caso: 22062757_OK ASISTENCIA			ALTA -							
12:20 pm	CC 13959117	13959117	GORDILLO ACOSTA WILLIAM ANTONIO	CALLE 12 N 1 49	EPS005		3112614348	Conf	7-Oct	Telef.	FE-458016
	OBSERVACIONES: ardila_ velez_ ips hrv_ aut *-357318874_ vigencia 24/12/2026_ what2_ tel 311 2614348-- OK ASISTENCIA –										
12:40 pm	CC 28115389	CC28115389	MORALES LAYTON MARIA EVELIA	CHIPATA	EPS005		3213841635	Conf	23-Oct	Telef.	FE-458063
	OBSERVACIONES: INTERNISTA ... 28115389... LL. LA HIJA DIANA ... CHIPATA .. 362530252 .DIANAS.ok asistencia										
2:00 pm	CC 28190857	28190857	SANCHEZ LEGUIZAMON RUBIELA	JESUS MARIA [	ESS024		3118137366	Conf	23-Oct	Telef.	FE-458084
	OBSERVACIONES: INTERNISTA .. 28190857 .. PV., CONT..SANCHEZ LEGUIZAMON RUBIELA SANTANDER] PRIMA MARYURI ... JESUS MARIA ... 22684227 ... DIANAS. unico numero no disponible										
2:20 pm	CC 19149924	CC19149924	CHACON CAICEDO PATROCINIO	JESUS MARIA	ESS024		3125301686	Conf	23-Oct	Telef.	FE-458082
	OBSERVACIONES: INTERNISTA ... 19149924 .. PV..PATROCINIO CHACON CAICEDO ... .LL. AMIGA MARYURI ... JESUS MARIA .. 22685031 ..DIANAS. -- ok asistencia hija										
2:40 pm	CC 5712040	5712040	ROJAS EMIRO	PUENTE NACIONAL	ESS024		3138865720	Conf	19-Oct	Telef.	FE-458079
	OBSERVACIONES: LAURA - LL- LA ESPOSA- PUENTE NAL *0012* CONTROL- CC 5712040 - EMIRO ROJAS- CASO *22757151-- ok asistencia										
3:00 pm	CC 23493232	23493232	VILLAMIL ESPINEL YOLANDA	BARBOSA [SANTANDER]	RES004	1.Vez	3123218067	Conf	7-Oct	Telef.	FE-458086
	OBSERVACIONES: ardila_ what2_ p.v_ barbsa_ tel 312 3218067_ aut *-7022171822_ exp hrv_										
3:20 pm	CC 27981935	27981935	QUIROGA DELIZARAZO FLOR ALBA	BARBOSA [SANTANDER]	RES004		3112171189	Conf	7-Oct	Telef.	FE-458122
	OBSERVACIONES: ardila_ what2 _ control _ barbosa_tel 318 1143462_ aut *-7022047498_ exp hrv_										
3:40 pm	CC 1005451856	1005451856	ARDILA LOPEZ JAIZON DANIEL	BOLIVAR SANTANDER	EPS037		3219621211	Conf	14-Oct	Telef.	FE-458126
	OBSERVACIONES: LISED..LL.. BOLIVAR,, P.V 1005//1005451856// DANIEL ARDILA// N° Autorización: (POS) 0746-325113215//										
4:00 pm	CC 5597593	5597593	SANABRIA QUIROGA JUAN DELACRUZ	BARRIO CHAPINERO	EPS005		3114410765	Conf	14-Oct	Telef.	FE-458130
	OBSERVACIONES: 5597593 angie 0012 control (an- whatsapp - velez) @mayugonzalez										
4:20 pm	CC 5689278	5689278	CORZO ZAMBRANO ALIRIO	GUAVATA [SANTANDER]	RES0001		3157494480	Conf	19-Oct	Telef.	FE-458136
	OBSERVACIONES: laura - ll- elpaciente - gusvat a*0012* control- cc 5689278 - alirio corzo - policia- aut 12923641										
4:40 pm	CC 28032826	28032826	ARIZA PEÑA MARIA CUSTODIA	TRA 3 NUMERO 3 A1 29	EPS005		3118414075	Conf	19-Oct	Telef.	FE-458106
	OBSERVACIONES: laura -ll-la amiga - velez- *0012* control- cc 28032826 - maria ariza . aut : 359967047 - p.v-										
5:00 pm	CC 13953262	13953262	SUAREZ PINZON MARCELINO	VEREDA ELIDA	EPS037	1.Vez	3214848072	Conf	14-Oct	Telef.	FE-458092
	OBSERVACIONES: LISED..LL.. VELEZ.. PV. V 1005/13953262// MARCELINO SUAREZ// N° Autorización: (POS) P074-324755367//										
5:20 pm	CC 19283826	19283826	SANCHEZ LEON ISIDRO	VEREDA ANTIGUA	ESS024		3145028061	Conf	21-Oct	Telef.	FE-457816
	OBSERVACIONES: CLARA-- INTRA-- DUVAN SIAU -- CASO 23139753-- CONTROL ORDENES RENOVADAS-- PRIORITARIA LE SALIERON RESULTADOS ALTERADOS DE LESMANIASIS										
5:40 pm	CC 13955328	13955328	PEREZ DELGADO CONSTANTINO	VELEZ	RES004	1.Vez	3204675988	Conf	22-Oct	Telef.	FE-458153
	OBSERVACIONES: laura - ll la hermana - velez- foscal 7022277158										

RESUMEN DE LA AGENDA DEL PROFESIONAL [0732] INTER. JUAN DAVID BERNAL CACERES

30 cupos	2 citas disponibles	28 citas confirmadas
0 citas incumplidas	0 citas canceladas	0 citas canceladas x prestador

[0732] INTER. JUAN DAVID BERNAL CACERES
Agenda médica del 24 de Octubre de 2026

Hora	Identificación	Historia	Nombre del usuario	Direccion	Empresa	1.Vez	Teléfono	Estado	Solicitud		Documento
7:00 am	CC 28204330	28204330	DUARTE DEHERNANDEZ ANA DEBORA	VRD CASAS BLANCAS LA	ESS024		3102517061		8-Oct	Telef.	
	OBSERVACIONES: ardila- what2_ control _ la paz_ tel 311 5808113_ Caso: 22614192_ ok esposo de la nieta - -										
7:20 am	CC 28475667	28475667	VELASCO RINCON TEOFILDE	CALLE 5 A N 2-24	RES004		3046546626	Conf	8-Oct	Telef.	FE-458209
	OBSERVACIONES: ardila_ what2_ velez_ ipshrv_ tell 322 7448594 velez _aut *-7021665308_ exp hrv _- ok sobrina										
7:40 am	CC 17159410	CC17159410	VASQUEZ AMAYA UBALDO ENRIQUE	JESUS MARIA	ESS024		3214082067	Conf	7-Oct	Telef.	FE-458223
	OBSERVACIONES: ardila_ control _ jesus maria _ Caso: 22351767 _ correo _no contestan -										
8:00 am	CC 28413503	28413503	JIMENEZ DESANCHEZ ANA BELEN	GREGORIO SANCHEZ	ESS024		3114756441	Conf	14-Oct	Telef.	FE-458231
	OBSERVACIONES: LISED..LL... SANTA HELENA.. 28413503// Caso: 22749084 -// ANA JIMENEZ // CONTROL 0012// TOMA EL CONTRL CON EL DR - ok nuera -										
8:20 am	CC 28033955	28033955	RUIZ GARCIA ZORAIDA	BOLIVAR [SANTANDER]	ESS024		3227366588		23-Oct	Telef.	
	OBSERVACIONES: LISED..LL.. BOLIVAR.. / ZORAIDA RUIZ GARCIA//28033955 /Caso: 22564886// - no contestan -										
8:40 am	CC 28114464	28114464	GORDILLO DE QUIROGA ANTONIA	V. SAN MIGUEL F.	EPS005		3138459882	Conf	23-Oct	Telef.	FE-458279
	OBSERVACIONES: ARDILA_ LL- CONTROL -AUT*-354384953- VIGENCIA 27/11/2026_ CHIPATA_CC28114464 - ok familiar -										
9:00 am	CC 13953715	13953715	OSMA ROJAS ARGEMIRO	CENTRO	RES004		3117480226	Canc	23-Oct	Telef.	
	OBSERVACIONES: ARDILA-_ LL_ CONTROL 701636884_ EXP HRV_ VELEZ_CC13953715_ OSMA ROJAS ARGEMIRO - cancela el paciente no esta en velez - laura- -										
9:00 am	CC 5657842	5657842	ARDILA MIGUEL RAMIRO	CENTRO GUAVATA	RES004	1.Vez	3125075784	Conf	23-Oct	Telef.	FE-458291
	OBSERVACIONES: laura - ll- la hija - guavta - foscal- aut : 7021492652 -										
9:20 am	CC 5598312	CC5598312	GARCÍA RODRÍGUEZ ISRAEL	BOLIVAR	ESS024	1.Vez	3213262687		23-Oct	Telef.	
	OBSERVACIONES: laura -wapp- bolivar- *0012* control p.v_ cc 5598312 - israel garcia --caso *22257121 --321 3262687 - telefono pagado -										
9:40 am	CC 28191763	CC28191763	BARBOSA TELLEZ MARIA TEMILDA	BELLEZA	ESS024		3203606140	Conf	23-Oct	Telef.	FE-458289
	OBSERVACIONES: laura - wapp- la belleza- *0012* control- cc v - maria barbosa- caso *21844290 - 320 3606140 -ok paciente -										
10:00 am	CC 21619763	CC21619763	SALAZAR SALAZAR MARIA ELENA	SAN MARTIN	EPS037		3102941508	Conf	23-Oct	Telef.	FE-458304
	OBSERVACIONES: CLARA--LL-- CONTROL -- N° Autorización: (POS) 0746-323124239-- CC21619763 SALAZAR SALAZAR MARIA ELENA - ok hja -										
10:20 am	CC 5771840	5771840	LOPEZ MORENO ALDEMAR	SUCRE [SANTANDER]	ESS024		3218266884	Conf	23-Oct	Telef.	FE-458213
	OBSERVACIONES: laura- ll-la vecina - suce *0012* control - cc 5771840 - aldemar lopez- caso*22771882 CANCELA LA SEÑORA la observacion la dejo angie - ok .										
10:40 am	CC 28304488	28304488	SERRANO DE PEREZ CECILIA	VEREDA PAVACHOQUE	EPS037		3142480580	Conf	7-Oct	Telef.	FE-458296
	OBSERVACIONES: ardila_correo _ control con resultados _ guavata _N° Autorización: (POS) 0746-320298884_numeros equivicados										
11:00 am	CC 28478617	28478617	CUBIDES COY ANA ELVIA	LAGUNAS ALTO	RES0001		3214240428	Conf	23-Oct	Telef.	FE-458330
	OBSERVACIONES: clara-- ll-- control -- ponal -- cc 28478617 cubides coy ana elvia-- aut 13161151 - ok -										
11:20 am	CC 28032928	28032928	FORERO GALEANO LUCILA	BOLIVAR [SANTANDER]	ESS024	1.Vez	3125637103	Conf	23-Oct	Telef.	FE-458326
	OBSERVACIONES: laura -- ll- el esposo- bolvar - *1005* p.v- cc 28032928 - lucila forero - caso *22819542 - ok -										

Hora	Identificación	Historia	Nombre del usuario	Direccion	Empresa	1.Vez	Teléfono	Estado	Solicitud		Documento
11:40 am	CC 20391253	20391253	GUERRERO MARTINEZ LUZ MARINA	PUENTE NACIONAL [SANTANDER]	EPS037		3172707131	Conf	23-Oct	Telef.	FE-458341
	OBSERVACIONES: clara-- ll- control -- N° Autorización: (POS) P074-324157017-- cc 20391253 GUERRERO martinez luz marina - ok -										
12:00 pm	CC 5668793	5668793	SANTAMARIA SANTAMARIA GIL	CASCO URBANO	ESS024		3118281044	Conf	14-Oct	Telef.	FE-458332
	OBSERVACIONES: LISED..L.. LA PAZ.. 5668793// CONTROL 0012//Caso: 22541415 // TOMA EL CONTROL CON EL DR.. GIL SANTAMARIA** ok -										
12:20 pm	CC 5662107	5662107	ROJAS QUITIAN EVELIO MARIA	JESUS MARIA [SANTANDER]	ESS024		3114610134	Conf	23-Oct	Telef.	FE-458327
	OBSERVACIONES: CLARA-- LL- CONTROL -- Caso: 22690675-- JESUS MARIA -- CC 5662107 ROJAS QUITIAN EVELIO MARIA ok -										
12:40 pm	CC 28204391	28204391	BENAVIDEZ DE CAÑAS MICAELINA	LA PAZ	ESS024		3138799858	Conf	14-Oct	Telef.	FE-458361
	OBSERVACIONES: 28204391 angie 0012 control marcar pv (an- whatsapp - la paz) caso 22673974- 313 4315630 -ok										
2:00 pm	CC 28478892	28478892	ARIZA DEVARGAS ROSALBA	VEREDA LOS GUAYABOS	EPS037		3118368769	Canc	22-Oct	Telef.	
	OBSERVACIONES: laura -ll-la paciente - velez- *1005* p.v- cc 28478892 - rosalba ariza- N° Autorización: (POS) 5315-325190312 - - cancel no esta en velez- laura										
2:00 pm	CC 1005546487	1005546487	GONZALEZ ARIZA DIEGO ALEJANDRO	BARRIO ESPERANZA	EPS005	1.Vez	3138440659	Conf	23-Oct	Telef.	FE-458370
	OBSERVACIONES: ardila_ what tarde _ p.v_ velez_ aut*-359383220_ vigencia 08/01/2027_ tel 313 8440659 - ok mama -										
2:20 pm	CC 1101757109	1101757109	MURALLA DUARTE LINDA NAYADE	CALLE 7 N 3 36	RES004	1.Vez	3214547029	Conf	23-Oct	Telef.	FE-458373
	OBSERVACIONES: laura - ll - lapaciente - vlez- *1005* - p.v- cc1101757109 - linda muralla -foscal- aut 7022182788 -*nueva eps caida* - ok paciente -										
2:40 pm	CC 91010506	91010506	HURTADO LUIS FELIPE	BARBOSA	RES004		3133271206	Conf	23-Oct	Pres.	FE-458375
	OBSERVACIONES: INTERNISTA ... 91010506 . CONT.. LL.TRAMT SANDRA .. BARBOSA ... 7022119389 ...DIANAS. - ok hija -										
3:00 pm	CC 28440481	28440481	MATEUS MATEUS VIRGELINA	SUCRE [SANTANDER]	ESS024	1.Vez	3209017113	Conf	23-Oct	Telef.	FE-458372
	OBSERVACIONES: laura - ll- lapaciente -*1005*-p.v- cc 28440481 - virgelina mateus - caso *22051253 -ok -										
3:20 pm	CC 28193704	28193704	OSMA SIERRA MARIA INELDINA	PLAZA NUEVA FLORIAN	ESS024		3247737902	Conf	14-Oct	Telef.	FE-458331
	OBSERVACIONES: 28193704 ANGIE 0012 CONTROL MARCAR PV (AN- WHATSAPP - FLORIAN) CASO 22820086-313 2979321 - ok hijo -										
3:40 pm	CC 28195977	CC28195977	FRANCO OLIMPIA	VEREDA SANTA HELENA	ESS024		3107936933	Canc	23-Oct	Telef.	
	OBSERVACIONES: laura -ll-la nieta la belelza- *0012* control- cc 28195977 -olimpia franco- CEL 3223923941 -cancela la hija no pudo viajar - -laura -										
3:40 pm	CC 28033289	28033289	RUIZ LOPEZ ANA JUDITH	SABANA GRANDE	ESS024		3108945348	Conf	23-Oct	Telef.	FE-458382
	OBSERVACIONES: CLARA-- LL- P-V --Caso: 22852913-- CC 28033289 RUIZ LOPEZ ANA JUDITH - ok -										
4:00 pm	TI 1028946935	1028946935	RAMIREZ ARIZA DANNA ISABELLA	VEREDA LOS EJIDOS	RES004		3125811575	Conf	23-Oct	Pres.	FE-458394
	OBSERVACIONES: CLARA-- LL- P-V-- TI 1028946935 RAMIREZ ARIZA DANNA ISABELLA-- AUT 7021557841 - ok mama										
4:20 pm	CC 91075063	CC91075063	ALVAREZ RIVERA MAURICIO	SECTOR LA LOMA CITE	RES004		3106183879	Conf	23-Oct	Pres.	FE-458396
	OBSERVACIONES: INTERNISTA ... 91075063 PV.. CONT..LL. EL PACIENTE ... BARBOSA .. 7021988428 ... DIANAS. - ok -										
4:40 pm	CC 343267	343267	CASTRO FELIX ANTONIO	BARRIO PALMIRA	RES004		3133287537	Conf	24-Oct	Pres.	
	OBSERVACIONES: laura - ll- l apaciente - velez- *1005* p.v- cc 343267 - felix castro - foscal - aut 7022305434 -										
5:00 pm	CC 79265163	CC79265163	GOMEZ CASTILLO MILLER	BARBOSA	RES004		3002593472		14-Oct	Telef.	
	OBSERVACIONES: LISED..LL.. BARBOSA. 79265163 // P.V. 1005// AUTO* 7021493360XP HRV// (SE VERIFIVA EN LA PAG DE LA EPS Y ESTA ACTIVO) - ok - PASAR A FOSCALLL										

Hora	Identificación	Historia	Nombre del usuario	Direccion	Empresa	1.Vez	Teléfono	Estado	Solicitud		Documento
5:20 pm	CC 41529688	41529688	RINCON DE GOMEZ ANA ROSA	VELEZ SANTANDER	RES0001		3146345608		21-Oct	Telef.	
	OBSERVACIONES: laura -ll- la hija - velea- aut : 13209172 - no contestan										
5:40 pm	CC 91014583	CC91014583	RIAÑO TORRES GERSAIN	BARBOSA	RES004	1.Vez	3208250556	Conf	23-Oct	Pres.	FE-458397
	OBSERVACIONES: laura -ll-la esposa- barbos- foscal- aut 7022156694 - - no constetan										

RESUMEN DE LA AGENDA DEL PROFESIONAL [0732] INTER. JUAN DAVID BERNAL CACERES

30 cupos	5 citas disponibles	25 citas confirmadas
0 citas incumplidas	3 citas canceladas	0 citas canceladas x prestador

DIAN

FACTURA ELECTRÓNICA DE VENTA

DIAN

Representación Gráfica

Datos del Documento

Código Único de Factura - CUFE :
8dad47f671bb97258bc6f1fb448bc6397d24ebc3bf46284fcd0eb8998a542a5a551f0953fb7e6dc36139c44f2bb7f8e5

Número de Factura: FECG-45
Fecha de Emisión: 04/11/2026
Fecha de Vencimiento: 04/12/2026
Tipo de Operación: 10 - Estándar

Forma de pago: Crédito
Medio de Pago: Consignación bancaria
Orden de pedido:
Fecha de orden de pedido:

Datos del Emisor / Vendedor

Razón Social: GONZALEZ NIEVES CLAUDIA LORENA
Nombre Comercial: GONZALEZ NIEVES CLAUDIA LORENA
Nit del Emisor: 1014206646
Tipo de Contribuyente: Persona Natural
Régimen Fiscal:R-99-PN
Responsabilidad tributaria: ZZ - No aplica
Actividad Económica: 8621

País: Colombia
Departamento: Santander
Municipio / Ciudad: Bucaramanga
Dirección: CR 37 100 23 TO 4 AP 602 ALTOS DE TAJAMAR
Teléfono / Móvil: 6367078
Correo: claudialorenagoni@gmail.com

Datos del Adquiriente / Comprador

Nombre o Razón Social: CORPORACION DE ESPECIALIDADES MEDICAS AL SERVICIO DE LA SALUD INTEGRAL - FORTEZZALUD
Tipo de Documento: NIT
Número Documento: 901783864
Tipo de Contribuyente: Persona Jurídica
Régimen fiscal: O-23
Responsabilidad tributaria: ZZ - No aplica

País: Colombia
Departamento: Santander
Municipio / Ciudad: Bucaramanga
Dirección: CL 51 28 06 IN 02
Teléfono / Móvil: 3176408436
Correo: jefecpl.hrdv@fortezzalud.co

Detalles de Productos

Nro.	Código	Descripción	U/M	Cantidad	Precio unitario	Descuento detalle	Recargo detalle	IMPUESTOS				Precio unitario de venta
								IVA	%	INC	%	
1	001	SERVICIOS DE GINECOLOGIA Y OBSTETRICIA MES DE OCTUBRE DE 2026 HOSPITAL REGIONAL DE VELEZ	NIU	7,00	$ 1.573.000,00	$ 0,00	$ 0,00					$ 11.011.000,00
2	002	JORNADA ADICIONAL SERVICIOS DE GINECOLOGIA MES DE OCTUBRE HOSPITAL REGIONAL DE VELEZ	NIU	1,00	$ 1.295.000,00	$ 0,00	$ 0,00					$ 1.295.000,00

Notas Finales

Linea de negocio:

Datos Totales

Documento generado el:
04/11/2026 19:22:36
Documento validado por la DIAN:
04/11/2026 19:22:36
XML Generado por: Solución Gratuita DIAN
800197268
PDF Generado por: Solución Gratuita DIAN
Nit:800197268

MONEDA	COP
TASA DE CAMBIO	0

Subtotal	12306000
Descuento detalle	0,00
Recargo detalle	0,00
Total Bruto Factura	12306000
IVA	0,00
INC	0,00
Bolsas	0,00
Otros impuestos	0
Total impuesto (=)	0
Total neto factura (=)	12306000
Descuento Global (-)	0,00
Recargo Global (+)	0,00
Total factura (=) COP $	$ 12306000

Valores informativos

ANTICIPOS	
Anticipos	0

RETENCIONES	
Rete fuente	0,00
Rete IVA	0,00
Rete ICA	0,00

MONEDA	COP
TASA DE CAMBIO	

Subtotal	12.306.000,00
Descuento detalle	0,00
Recargo detalle	0,00
Total Bruto Factura	12.306.000,00
IVA	0,00
INC	0,00
Bolsas	0,00
Otros impuestos	0,00
Total impuesto (=)	0,00
Total neto factura (=)	12.306.000,00
Descuento Global (-)	0,00
Recargo Global (+)	0,00
Total factura (=) COP $	$ 12.306.000,00

Valores informativos

ANTICIPOS	
Anticipos	0,00

RETENCIONES	
Rete fuente	0,00
Rete IVA	0,00
Rete ICA	0,00

Numero de Autorización: 18764115082282 Rango desde: 43 Rango hasta: 500 Vigencia: 2027-03-03

[0491] GONZALEZ NIEVES CLAUDIA LORENA
Agenda médica del 10 de Octubre de 2026

Hora	Identificación	Historia	Nombre del usuario	Direccion	Empresa	1.Vez	Teléfono	Estado	Solicitud	Documento
7:00 am	CC 1005303334	1005303334	VARGAS MORENO CAMILA ALEJANDRA	EL PENON [SANTANDER	ESS024	1.Vez	3124527932	Conf	8-Oct	Telef. FE-454279
	OBSERVACIONES: ardila_ whsat 2- p.v_ 1030 _ Caso: 22165737 _ tel 312 4527932_ velez_ }cc1005303334_ CAMILA ALEJANDRA VARGAS MORENO									
7:20 am	CC 1005303334	1005303334	VARGAS MORENO CAMILA ALEJANDRA	EL PENON [SANTANDER	ESS024	1.Vez	3124527932	Conf	8-Oct	Telef. FE-454279
	OBSERVACIONES: ardila_ whsat 2- p.v_ 1030 _ Caso: 22165737 _ tel 312 4527932_ velez_ }cc1005303334_ CAMILA ALEJANDRA VARGAS MORENO									
7:40 am	CC 28438730	28438730	GONZALEZ VARGAS ROSALBA	SUCRE [SANTANDER]	ESS024	1.Vez	3134481843	Conf	5-Oct	Telef. FE-454272
	OBSERVACIONES: AN- WHATSAPP SUCRE PV CASO 22754161-@haivermg									
8:00 am	CC 28438978	28438978	TELLEZ QUIROGA ADA INELDA	V. HOYOS	ESS024		3219261688	Conf	5-Oct	Telef. FE-454285
	OBSERVACIONES: ECO. PELV. T.V... LL. LA PACIENTE .. SUCRE.. 22079120 ... DIANAS.									
8:20 am	CC 28438978	28438978	TELLEZ QUIROGA ADA INELDA	V. HOYOS	ESS024	1.Vez	3219261688	Conf	5-Oct	Telef. FE-454287
	OBSERVACIONES: GINECOLOGIA ...28438978 ... LL. LA PACIENTE .. SUCRE.. 22079305... DIANAS.									
8:40 am	CC 63436663	63436663	SANTAMARIA OSMA AIDA	CARRERA 7 N 11-41	RES0001		3102213760	Canc	2-Oct	Telef.
	OBSERVACIONES: clara-- ll-- ponal-- aut 13095254--cancela le hacen falta unos rsultados de examenes cancela el esposo clara									
8:40 am	CC 28177733	CC28177733	PARDO NIEVES ROSA LINDA	GUAVATA VEREDA	EPS037	1.Vez	3132814407	Conf	9-Oct	Telef. FE-454296
	OBSERVACIONES: laura - -ll- l ahija - guavata - N° Autorización: (POS) P082-327487499			HELECHAL Y MESA						
9:00 am	CC 63436663	63436663	SANTAMARIA OSMA AIDA	CARRERA 7 N 11-41	RES0001		3102213760	Canc	2-Oct	Telef.
	OBSERVACIONES: clara-- ll-- ponal-- aut 13095328--control 0010--cancela le hacen falta unos resultados de examenes cancela el esposo clara									
9:00 am	CC 63436889	63436889	ALZA CAMACHO SANDRA	LA PAZ [SANTANDER]	ESS024	1.Vez	3115650679	Canc	9-Oct	Telef.
	OBSERVACIONES: laura- ll - la cuñada- la paz- caso *21597288 cancela la quiere con medina interna- laura									
9:00 am	CC 37670701	37670701	HERNANDEZ HERREÑO MAYERLY ROCIO	PUENTE NACIONAL [	ESS024		3204190995	Conf	30-Sep	Telef. FE-454348
	OBSERVACIONES: laura - wapp- puenet nal - caso *22384295 -CONSULTA DE PRIMERA VEZ ANTIOQUIA] ALISTA EN GINECOLOGÍA Y OBSTETRICIA 320 4190995// ok asistencia									
9:20 am	CC 1101754119	1101754119	PRADA MELO YURANY ALEXANDRA	CALLE 5 N 4-51	EPS037	1.Vez	3217406330	Conf	18-Sep	Telef. FE-454358
	OBSERVACIONES: ECO TRANSVAGINAL (AN- INTRA - VELEZ)			PALENQUE						
9:40 am	CC 28544326	CC28544326	CORREA SANCHEZ AZURY MILEIDY	JESUS MARIA	ESS024		3114408771	Conf	7-Oct	Telef. FE-454332
	OBSERVACIONES: LAURA- WAPP- JESUS MARI *1001*P.V- CC28544326 - AZURY CORREA - CASO *22411910 - 316 6585985 // ok asistencia									
10:00 am	CC 1099342507	TI1099342507	RODRIGUEZ PEÑA PAULA ANDREA	VERDA AGUA FRIA	ESS024		3223902990	Conf	25-Sep	Telef. FE-454342
	OBSERVACIONES: MONICA.LL,,.5002---881402..1099342507...Caso: 21482594-,,CONFIRMA MARGARITA PEÑA -- ok asistencia confirma margarita peña									
10:20 am	CC 1099342507	TI1099342507	RODRIGUEZ PEÑA PAULA ANDREA	VERDA AGUA FRIA	ESS024		3223902990	Conf	9-Oct	Telef. FE-454344
	OBSERVACIONES: MONICA..LL...0010,,1099342507...Caso: 21482646..310 5813731.									

Hora	Identificación	Historia	Nombre del usuario	Direccion	Empresa	1.Vez	Teléfono	Estado	Solicitud		Documento
10:40 am	CC 63435650	63435650	BARBOSA BARBOSA NIDIAN	VELEZ SANTANDER	PARTICUL		3144438148	Conf	28-Sep	Telef.	FE-454361
	OBSERVACIONES: laura - wapp- velez- fomag aut ok - 314 4438148 -ULTRASONOGRAFIA PELVICA GINECOLOGICA TRANSVAGINAL + llama en repetidas ocasiones y no responde.. no se pudo confirmar asistencia						se				
11:00 am	CC 1010101509	CC1010101509	ARDILA ALAYON JULIANA MARCELA	VDA BAJO CEMISA KM 4	EPS037		3208718272	Canc	7-Oct	Telef.	
	OBSERVACIONES: laura - intra - cc 1010101509 *0011* control- juliana ardila asignar cita de ginecologia para el sabado 10 de octubre a las 10:40 -11 am - confirma la paciente 3208718272 - N° Autorización: (POS) 0746-324559099 TIENE PORTABILIDAD PARA BOGOTA ...DIANAS.										
11:00 am	CC 1101754119	1101754119	PRADA MELO YURANY ALEXANDRA	CALLE 5 N 4-51	EPS037		3217406330	Conf	18-Sep	Telef.	RV-525235
	OBSERVACIONES: AN- INTRA - VELEZ			PALENQUE							
11:20 am	CC 1010101509	CC1010101509	ARDILA ALAYON JULIANA MARCELA	VDA BAJO CEMISA KM 4	EPS037		3208718272	Canc	7-Oct	Telef.	
	OBSERVACIONES: laura - intra - cc 1010101509 *0011* control- juliana ardila asignar cita de ginecologia para el sabado 10 de octubre a las 10:40 -11 am - confirma la paciente 3208718272 - se le indica autorizar										
11:20 am	CC 1074128545	CC1074128545	CASTRO LANCHEROS YUDI ANDREA	SAN CARLOS DEL RIO	EPS037		3244501720	Incum	30-Sep	Telef.	
	OBSERVACIONES: laura - intra - cc 1074128545- control- yudi castro - asignar cita de ginecologia para el sabado 10 de octubre a las 11 am - confirma la p paciente 3244501720 se le indica aut se llama en repetidas ocasiones y no responde no se pudo confirmar asitencl			BARBOSA							
11:20 am											
11:40 am											
12:00 pm	CC 1083560476	CC1083560476	ARDILA ROMERO LORENA YULIETH	JESUS MARIA	ESS024		3188560476	Conf	1-Oct	Telef.	FE-454413
	OBSERVACIONES: LAURA- CORREO - JESUS MARIA -CASO *22570302 -ULTRASONOGRAFIA PELVICA GINECOLOGICA TRANSVAGINAL + asistenia						// ok				
12:20 pm	CC 1083560476	CC1083560476	ARDILA ROMERO LORENA YULIETH	JESUS MARIA	ESS024	1.Vez	3214082078	Conf	1-Oct	Telef.	FE-454414
	OBSERVACIONES: LAURA- CORREO - JESUS MARIA -CASO *22570726 - CONSULTA DE PRIMERA VEZ POR ESPECIALISTA EN GINECOLOGÍA Y OBSTETRICIA										
12:40 pm	CC 63436508	63436508	ARIZA MATEUS ANGELY	VERED ALOS GUAYABOS	RES004		3214196890	Conf	5-Oct	Telef.	FE-454398
	OBSERVACIONES: clara-- ll-- aut 7022141495-- p-v 1001-- nuermo de cel sin señal , no se pudo conmfirmaer asistecia..										
2:00 pm	CC 1098171508	1098171508	MOSQUERA DUARTE MAYERLY	EL PEÑON [SANTANDER	ESS024		3138960308	Conf	9-Oct	Telef.	FE-454444
	OBSERVACIONES: LISED..LL.. EL PEÑON.. 1098171508** P.V 1030// MATERLY MOSQUERA// Caso: 22524446//1098171508 // ok asistencia										
2:20 pm	CC 1098171508	1098171508	MOSQUERA DUARTE MAYERLY	EL PEÑON [SANTANDER	ESS024		3138960308	Conf	9-Oct	Telef.	FE-454444
	OBSERVACIONES: LISED..LL.. EL PEÑON.. 1098171508** P.V 1030// MATERLY MOSQUERA// Caso: 22524446//1098171508 //										
2:40 pm	CC 23485532	23485532	LAITON DESANCHEZ MARIA DEJESUS	BRR PENITAS PUENTE	ESS024		3103275962	Conf	5-Oct	Telef.	FE-454440
	OBSERVACIONES: LISED..LL.. PUENTE NAL. 23485532// Caso: 22755459 // ok asistenccia			NACIONAL							
3:00 pm	CC 28204799	28204799	CHAMORRO RODRIGUEZ MARIA CONSUELO	LA PAZ	ESS024	1.Vez	3144700740	Conf	5-Oct	Telef.	FE-454442
	OBSERVACIONES: laura - ll- la hija - la paz- caso *21575970 - cc 28204799 - SE LLAMA EN REPETIDAS OCASIONES Y NO RESPONDE.. NO SE PUDO CONFIRMAR ASISTRENCIA										

Hora	Identificación	Historia	Nombre del usuario	Direccion	Empresa	1.Vez	Teléfono	Estado	Solicitud		Documento
3:20 pm	CC 1099548002	1099548002	FONSECA MONTAÑEZ KAREN LORENA	VILLA DEL LLANO ALTO	EPS037		3224851648	Conf	6-Oct	Telef.	FE-454457
	OBSERVACIONES: LISED..LL.. BARBOSA// LA AUTO INDICA PV PERO YA VINO A GINE** N° Autorización: (POS) P074-324297819// ASISTENCIA						OK				
3:40 pm	PT 1439237	PT1439237	CHAPELIN ORTIZ BRITCELYS ALEJANDRA	CARRERA 2 TRANSVERSAL 1 CASA 1	PARTICUL		3137895675	Incum p	6-Oct	Telef.	
	OBSERVACIONES: clara-- ll-- particular solo la ecografia** ok asistencia										
3:40 pm											
4:00 pm	PT 1439237	PT1439237	CHAPELIN ORTIZ BRITCELYS ALEJANDRA	CARRERA 2 TRANSVERSAL 1 CASA 1	PARTICUL		3137895675	Incum p	6-Oct	Telef.	FE-454454
	OBSERVACIONES: clara-- ll--control 0010-- velez--										
4:00 pm											
4:20 pm	CC 1005485086	1005485086	NAVARRO GALEANO YARITH CAMILA	CALLE 8 A N 6-20	EPS037		3214445597	Conf	6-Oct	Telef.	FE-454452
	OBSERVACIONES: clara-- ll-- aut 7052046318-- gestante de 32 semanas de gestacion// se llama en rpetidas ocasiones y no responde.. no se pudo confirmar asistencia										
4:40 pm	CC 1005485086	1005485086	NAVARRO GALEANO YARITH CAMILA	CALLE 8 A N 6-20	EPS037		3214445597	Conf	6-Oct	Pres.	FE-454452
	OBSERVACIONES: clara-- ll-- aut 7052046318-- gestante de 32 semanas de gestacion										
5:00 pm	CC 37627302	37627302	PEÑA EMPERATRIZ	PUENTE NACIONAL [SANTANDER]	ESS024	1.Vez	3125552961	Conf	8-Oct	Telef.	FE-454447
	OBSERVACIONES: laura -ll- la gestora puente nal.- caso *22840928 - vph/ se llama en repetidas ocasiones y no responde.. no se pudo confirmar asistencia..										
5:20 pm	CC 1096485069	1096485069	VALENZUELA MORENO KAREN VANESSA	CLL10 N 5 129 BRR NUEVO PORTAL	RES004F		3202648219	Conf	8-Oct	Telef.	FE-454451
	OBSERVACIONES: ardila_ control _ DS _ bolivar _ aut *- ok_// ok asistencia										
5:40 pm	CC 63437506	63437506	CASTILLO DUARTE SANDRA PATRICIA	VELEZ	EPS037	1.Vez	3124222450	Conf	7-Oct	Telef.	FE-454460
	OBSERVACIONES: ardila_ p.v_ velez_ what2_ tel 322 9003044_N° Autorización: (POS) 5315-326358728-// contesta la paciente y toma la cita para hoy .. confirma asistencia										

RESUMEN DE LA AGENDA DEL PROFESIONAL [0491] GONZALEZ NIEVES CLAUDIA LORENA

30 cupos	4 citas disponibles	26 citas confirmadas
3 citas incumplidas	5 citas canceladas	0 citas canceladas x prestador

[0230] GINE RANGEL CARVAJAL WILMER FABIAN
Agenda médica del 22 de Octubre de 2026

Hora	Identificación	Historia	Nombre del usuario	Direccion	Empresa	1.Vez	Teléfono	Estado	Solicitud		Documento
7:00 am	CC 63438129	63438129	PINZON GONZALEZ MARIA NUBIA	CARRERA 6 N 12-131	RES004		3212121950	Conf	9-Oct	Telef.	FE-457424
	OBSERVACIONES: 63438129 angie 0010 control (an- corrwo - velez) fernanda indica que si se puede asignar asi										
7:20 am	CC 1101758862	1101758862	DIAZ BARRERA LIZETH MAYERLY	BARRIO LOS ARRAYABES	RES004		3213948870	Conf	22-Oct	Telef.	FE-457419
	OBSERVACIONES: MONICA,,WAP..2.MERI SIAU...AUTO OKEY.. 1101758862..PACIENTE FAVOR ASISTIR A LAS 7:20 DE LA MAÑANA --										
7:40 am	CC 28034312	28034312	AGUILAR OLAYA YORLEN	BOLIVAR	ESS024		3213896788	Conf	13-Oct	Telef.	FE-457427
	OBSERVACIONES: AN-LL- BOLIVAR CONTROL CASO 21511414										
8:00 am	CC 1101175696	1101175696	PEREZ QUIROGA SARA JOHANNA	FI EL MIRADOR VEREDA	ESS024		3106775025	Conf	21-Oct	Telef.	FE-457477
	OBSERVACIONES: LISED..LL.. PUENTE NAL. P.V. 1030//1101175696// Caso: 22503979*// SARA PEREZ//										
8:20 am	CC 1101175696	1101175696	PEREZ QUIROGA SARA JOHANNA	FI EL MIRADOR VEREDA	ESS024		3106775025	Conf	21-Oct	Telef.	FE-457477
	OBSERVACIONES: LISED..LL.. PUENTE NAL. P.V. 1030//1101175696// Caso: 22503979*// SARA PEREZ//										
8:40 am	CC 63436887	63436887	PARDO PARDO LIGIA	MIRABUENO FCA LOMETAS	EPS005		3202759297	Conf	9-Oct	Telef.	FE-457411
	OBSERVACIONES: 63436887 ANGIE 00010 CONTROL (AN-LL- CHIPATA)										
9:00 am	CC 28478059	28478059	ANGULO DE GONZALEZ GABRIELINA	VEREDA TUVAVITA	EPS037		3102477786	Conf	21-Oct	Telef.	FE-457517
	OBSERVACIONES: laura -ll- la hija - velez- *0010* conteol- cc 28478059 - gabrielina angulo - N° Autorización: (POS) P082-324699092 -ok										
9:20 am	CC 28115453	28115453	TIRADO RODRIGUEZ YANET	CHIPATA [SANTANDER]	EPS005		3232161030	Conf	21-Oct	Telef.	FE-457475
	OBSERVACIONES: LISED..LL.. CHIPATA.. 28115453// AUTO*356585052** 14/08/2026 A L 12/12/2026// YANET RITADO** ORDEN NUEVA DE CHIPATA**										
9:40 am	CC 1101756255	1101756255	REYES SANCHEZ DAYAN ROCIO	B. LUIS CARLOS GALAN	RES004		3103283227	Conf	21-Oct	Telef.	FE-457568
	OBSERVACIONES: OBSTETRICIA ... 1101756255 CONT... REYES SANCHEZ DAYAN ROCIO .CASA FAMILIAR YAZ .. VELEZ.. FOSCAL ...DIANAS. ok asistencia										
10:00 am	CC 1101174583	CC1101174583	MARTINEZ GUEVARA NAIRA YINETH	PUENTE NACIONAL	ESS024		3213337275	Conf	21-Oct	Telef.	FE-457574
	OBSERVACIONES: laura ll- la paciente - puente nal *0011* control- cc 1101174583 - naira martinez- caso*22512646-- timbra no responde										
10:20 am	CC 1101760034	1101760034	SUAREZ AGUILAR DELCY YULIZA	BARRIO LA SAGRADAS	EPS037		3212466325	Conf	21-Oct	Telef.	FE-457543
	OBSERVACIONES: clara-- ll-- control 0011-- N° Autorización: (POS) P074-325763090 --cc 1101760034 suarez aguilar delcy yuliza										
10:40 am	CC 28032213	28032213	MATEUS DEPINEDA VISITACION	VEREDA GRANADILLOS	ESS024		3144856220	Conf	13-Oct	Telef.	FE-457558
	OBSERVACIONES: clara-- ll- control 0010-- ordenesa renovadas -- bolivar -- Caso: 22603958--										
11:00 am	CC 63253662	63253662	GARVEZ DIAZ DOLIS MARTINA	ALTO JORDAN	EPS037		3115674145	Incum	13-Oct	Telef.	
	OBSERVACIONES: GINECOLOGIA ... 63253662 PV.. WHAT.. 317 5869461 ... DIANAS.-- contesta unasola vez y no escuchabayno volvio a responder p										

Hora	Identificación	Historia	Nombre del usuario	Direccion	Empresa	1.Vez	Teléfono	Estado	Solicitud		Documento
11:00 am											
11:20 am	CC 52024943	52024943	MATEUS ARDILA LUZ ESTELA	SABANAGRANDE LA	ESS024		3106548744	Conf	13-Oct	Telef.	FE-457462
	OBSERVACIONES: GINECOLOGIA .. 52024943 CONT... WHAT. 311 4551254 ... SUCRE ... 22507664 DIANAS.										
11:40 am	CC 37698550	37698550	TELLEZ PINEDA MARY LUZ	VEREDA ALTO CRUCES	ESS024		3142513330	Conf	13-Oct	Telef.	FE-457605
	OBSERVACIONES: GINECOLOGIA .. 37698550 PV... WHAT. 314 2513330 .. JESUS MARIA . 22751507 .. DIANAS.numeros no responden										
12:00 pm	CC 63253109	63253109	DIAZ CUERVO EUNICE	VELEZ SANTANDER	EPS037		3222366984	Incump	14-Oct	Telef.	
	OBSERVACIONES: GINECOLOGIA ... 63253109 CONT.. WHAT.. 322 9618164 .. VELEZ .. DIANAS.numeros responde										
12:00 pm											
12:20 pm	CC 1019120034	CC1019120034	VELASCO RODRIGUEZ EDILIA	BOLIVAR	ESS024		3184920694	Conf	14-Oct	Telef.	FE-457384
	OBSERVACIONES: MONICA,,0011,,WAP.2.1019120034--Caso: 21519695..										
12:40 pm	CC 52915863	CC52915863	CONTRERAS ORTIZ DEYCI YURANI	PUENTE NACIONAL [	EPS037		3214630665	Conf	14-Oct	Telef.	FE-457420
	OBSERVACIONES: MONICA..WAP.2.1001.CC52915863..AUTO..324761223..PLATAFORMA CASANTANDER]										
2:00 pm	CC 1099213148	CC1099213148	CASTAÑEDA AGUILAR ELIZABETH	EL DIAMANTE CALLE 3	RES004	1.Vez	3224480246	Conf	19-Oct	Telef.	FE-457651
	OBSERVACIONES: LISED.. WSAP 2-- BARBOSA..AUTO*7022231297**INDICA EXP HRV.. ESTOACTIVIA EN LA PAG DE LA EPS// @diana_castaneda999//										
2:20 pm	CC 1101758862	1101758862	DIAZ BARRERA LIZETH MAYERLY	BARRIO LOS ARRAYABES	RES004		3213948870	Incump	22-Oct	Telef.	
	OBSERVACIONES: MONICA,,WAP..2.MERI SIAU...AUTO OKEY.. 1101758862..PACIENTE FACTURA A LAS 7:20 DE LA MAÑANA -- CASA 38										
2:20 pm											
2:40 pm	CC 1005452619	1005452619	GONZALEZ QUITIAN MARISOL	COREGIMIENTO LA	ESS024		3133472012	Conf	15-Oct	Pres.	FE-457537
	OBSERVACIONES: laura - ll-lapaciente - sucre - caso *21854833 -			GRANJA							
3:00 pm	CC 1005295314	CC1005295314	HERNANDEZ HERREÑO DARCY TATIANA	BOLIVAR	RES004F	1.Vez	3134930517	Conf	21-Oct	Telef.	FE-457643
	OBSERVACIONES: LISED..LL.. BOLIVAR.. 1005295314** LLAMA DUVAN.. P.V.V 1030// AUTO*22603928										
3:20 pm	CC 1005295314	CC1005295314	HERNANDEZ HERREÑO DARCY TATIANA	BOLIVAR	RES004F		3134930517	Conf	21-Oct	Telef.	FE-457643
	OBSERVACIONES: LISED..LL.. BOLIVAR.. 1005295314** LLAMA DUVAN.. P.V.V 1030// AUTO*22603928										
3:40 pm	CC 1051636221	CC1051636221	SIERRA MENDOZA ELIZABETH	VERDA LINTERNA	PARTICUL	1.Vez	3108702871	Conf	19-Oct	Telef.	FE-457391
	OBSERVACIONES: LISED.. WSAP 2.. PARTICULAR.. (NO 1030)**quistes en un ovario* 310 8702871//										
4:00 pm	CC 28438702	28438702	VARGAS LUZ MILA	SUCRE [SANTANDER]	ESS024	1.Vez	3158818334	Conf	20-Oct	Telef.	FE-457710
	OBSERVACIONES: GINECOLOGIA ... 28438702 .. PV .. LL. LA PACIENTE ... SUCRE .. 23082991 ..DIANAS.										
4:20 pm	CC 1099209635	1099209635	ROJAS PEÑA LEYDI MARIA	CARRERA 5 A N 44-11	ESS024	1.Vez	3223279657	Conf	15-Oct	Telef.	FE-457399
	OBSERVACIONES: AN-LL- PUENTE NACIONAL CONTROL CASO 23009641			CHICO							
4:40 pm	CC 1101756827	1101756827	AMADO PEÑA DANIELA	VDA MIRALINDO	EPS037		3142804943	Conf	20-Oct	Telef.	FE-457661
	OBSERVACIONES: clara-- intra-- control 0011-- N° Autorización: (POS) P074-325256655-- -- gestante de 27 semanas										

Hora	Identificación	Historia	Nombre del usuario	Direccion	Empresa	1.Vez	Teléfono	Estado	Solicitud		Documento
5:00 pm	CC 1193253725	CC1193253725	TELLEZ SANCHEZ VALENTINA	GUAVATA	EPS037		3118718392	Incump	20-Oct	Telef.	
	OBSERVACIONES: CLARA-- INTRA-- CONTROL ORDENES RENOVADAS-- CONTROL 0010-- GUAVTA -- N° Autorización: (POS) 5315-327229791										
5:00 pm											
5:20 pm	CC 1022329495	1022329495	DIAZ FLOREZ TERESITA	BARBOSA	ESS024		3214049453	Conf	20-Oct	Telef.	FE-457679
	OBSERVACIONES: laura -ll- lapaciente - la paz- caso *23054979										
5:40 pm	CC 63438361	63438361	ARIZA ARIZA YORLEY JOHANA	VEREDA LOS GUAYABOS	EPS037		3112684054	Conf	22-Oct	Telef.	FE-457673

RESUMEN DE LA AGENDA DEL PROFESIONAL [0230] GINE RANGEL CARVAJAL WILMER FABIAN

30 cupos	4 citas disponibles	26 citas confirmadas
4 citas incumplidas	0 citas canceladas	0 citas canceladas x prestador