	SISTEMA INTEGRADO DE GESTIÓN		Código: A-GI-PC3-FO2	
	GESTIÓN DE LA INFORMACIÓN		Versión: 02	2021
	FORMATO	INFORME DE ACTIVIDADES	APOYO	

DATOS BÁSICOS DEL INFORME

FECHA DE PRESENTACION		03	11	2026	No.Informe	7
PERIODO DEL INFORME		Desde (01/09/2026- Hasta 30/09/2026)				
NOMBRE DE QUIEN PRESENTA EL INFORME		DIEGO ARMANDO MARQUEZ CHIQUILLO				
NOMBRE A QUIEN VA DIRIGIDO EL INFORME		NELSON ORLANDO MARTINEZ QUINTERO				
VINCULACIÓN LABORAL		CONTRATISTA	x	OTRO		
OBJETO DEL CONTRATO	PRESTAR LOS SERVICIOS DE TRANSPORTE TERRESTRE PARA LA MOVILIZACIÓN DEL PERSONAL DE SALUD ASIGNADO PARA LA EJECUCIÓN DEL PLAN DE INTERVENCIONES COLECTIVAS (PIC) MUNICIPAL EN ZONA URBANA Y RURAL PARA LA E.S.E. CENTRO DE SALUD NUESTRA SEÑORA DEL ROSARIO DE TASCO.					

Utilice las filas que sean necesarias. Relacione los registros que soportan el avance de la actividad

EJECUCIÓN DE ACTIVIDADES DURANTE EL PERÍODO DEL INFORME

DESCRIPCIÓN DE LA ACTIVIDAD	PORCENTAJE DE CUMPLIMIENTO	EVIDENCIA DE LA ACTIVIDAD REALIZADA
se realiza traslado a las sedes de los colegios, a los lugares donde realizan los talleres y visitas a diferentes veredas del municipio de acuerdo con la programación en compañía de los profesionales.	100%	 











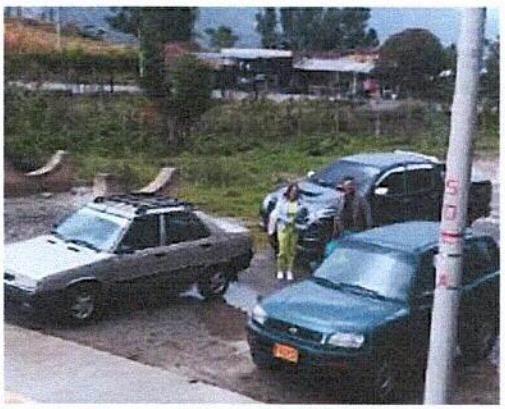











ANEXOS
1. Planilla de seguridad Social

NOMBRE QUIEN REALIZA EL INFORME

Karen Gonzalez

NOMBRE DE QUIEN DA Vo/Bo.