NEW CASTLE SAS
Nit. 900.726.059-5
LOGISTICA DEPORTIVA

CTTO 0992 DE 29 DE JULIO 2026

Formato de Registro Fotográfico de Actividades

Nombre del evento: INTERCOLEGIADOS 2026-TOLIMA
Fecha de realización: SEMANA DEL 24 - 27 DE AGOSTO
Municipio: ARMERO
Restaurante: DINASTIA
Descripción de la actividad: ALMUERZO









NEW CASTLE SAS
Nit. 900.726.059-5
LOGISTICA DEPORTIVA

CTTO 0992 DE 29 DE JULIO 2026

Formato de Registro Fotográfico de Actividades

Nombre del evento: INTERCOLEGIADOS 2026-TOLIMA
Fecha de realización: SEMANA DEL 24 - 27 DE AGOSTO
Municipio: ARMERO
Restaurante: DINASTIA
Descripción de la actividad: DESAYUNO



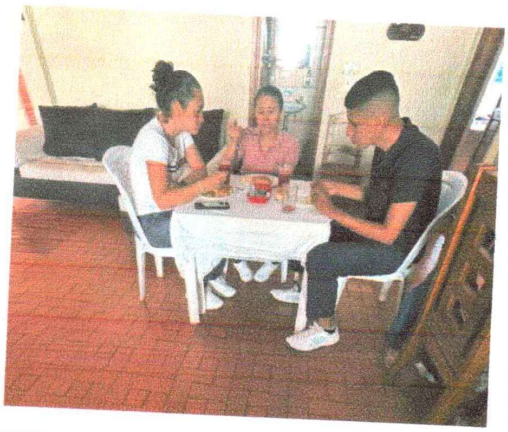





ALIMENTACION

RESTAURANTE EL VIAJERO ARMERO

ENTRADA 1

DIAN

Formulario del Registro Único Tributario

001

2. Concepto 1 3 Actualización de oficio

4. Número de formulario 141112296971

(415)7707212489984(8020) 000014111229697 1

5. Número de Identificación Tributaria (NIT)	6. DV	12. Dirección seccional	14. Buzón electrónico
1 1 1 1 1 9 7 7 9 3	1	Impuestos y Aduanas de Ibagué 9	

IDENTIFICACIÓN

24. Tipo de contribuyente	25. Tipo de documento	26. Número de identificación
Persona natural o sucesión ilíquida 2	Cédula de Ciudadanía 1 3	1 1 1 1 1 9 7 7 9 3

Lugar de expedición	28. País	29. Departamento	30. Ciudad/Municipio
COLOMBIA	1 6 9	Tolima 7 3	Mariquita 4 4 3

31. Primer apellido	32. Segundo apellido	33. Primer nombre	34. Otros nombres
OLAYA	ZAMORA	DIANA	YULIETH

35. Razón social

36. Nombre comercial	37. Sigla
RESTAURANTE BAR EL VIAJERO	

UBICACIÓN

38. País	39. Departamento	40. Ciudad/Municipio
COLOMBIA 1 6 9	Tolima 7 3	Armero 0 5 5

41. Dirección principal: CR 5 4 29

42. Correo electrónico: diyuza90@hotmail.com

43. Código postal	44. Teléfono 1	45. Teléfono 2
	3 1 1 4 9 2 0 8 4 9	3 1 2 5 6 5 6 5 4 0

CLASIFICACIÓN

Actividad económica

Actividad principal		Actividad secundaria		Otras actividades		Ocupación	
46. Código	47. Fecha inicio actividad	48. Código	49. Fecha inicio actividad	50. Código 1	2	51. Código	52. Número establecimientos
5 6 1 1	2 0 1 1 0 3 0 4						1

Responsabilidades, Calidades y Atributos

53. Código: 5 5 0

05- Impto. renta y compl. régimen ordinar

50 - No responsable de Consumo restauran

Usuarios aduaneros	Exportadores
54. Código	55. Forma / 56. Tipo / Servicio 1 2 3 / 57. Modo / 58. CPC

IMPORTANTE: Sin perjuicio de las actualizaciones a que haya lugar, la inscripción en el Registro Único Tributario -RUT-, tendrá vigencia indefinida y en consecuencia no se exigirá su renovación

Para uso exclusivo de la DIAN

59. Anexos SI [ ] NO [X] 60. No. de Folios: 0

La información suministrada a través del formulario oficial de inscripción, actualización, suspensión y cancelación del Registro Único Tributario (RUT), deberá ser exacta y veraz; en caso de constatar inexactitud en alguno de los datos suministrados se adelantarán los procedimientos administrativos sancionatorios o de suspensión, según el caso, Parágrafo del artículo 1.6.1.2.6 del Decreto 1625 del 2016. De igual manera al formalizar el trámite el usuario fue informado y acepta la política de tratamiento de datos ley 1581 de 2012.

Firma del solicitante:

Sin perjuicio de las verificaciones que la DIAN realice.

Firma autorizada:

984. Nombre: ACTUACIÓN DE OFICIO AUTOMÁTICA

985. Cargo

Fecha generación documento PDF: 04-03-2026 09:16:33AM

COPIA CERTIFICADO DOCUMENTO SIN COSTO

455

Powered by CamScanner

475

DIPLOMA DE FORMALIZACIÓN EMPRESARIAL No. 40254

CAMARA DE COMERCIO DE HONDA, GUADUAS Y NORTE DEL TOLIMA

¡Liderazgo y Compromiso para el Desarrollo Regional!

Hace Constar Que

DIANA YULIETH OLAYA ZAMORA MAT. 45615

RESTAURANTE BAR EL VIAJERO MAT. 45616

Se encuentra matriculado en el

REGISTRO MERCANTIL

Con Matrícula al día para el Año: 2026

Esta Matrícula debe renovarse antes del 31 de Marzo de: 2027

488

Powered by CamScanner

476

SISTEMAS INTEGRALES DE SANEAMIENTO VV
NIT: 14.273.428-0

"PENSANDO EN SU SEGURIDAD"
Cumplimos Las Normas Del Ministerio De Salud V secretaria Departamental Limpieza De Plagas, Plan Básico De Saneamiento PGIRS V Programas De Bioseguridad V Medio Ambiente

Hace constar que

DIANA YULIETH OLAYA ZAMORA

C.C 1.111.197.793

Ha participado y aprobado satisfactoriamente el curso con enfoque de riesgo en manipulación de alimentos con una intensidad de 10 horas acreditado para dar cumplimiento según resolución 2674 de julio 22 del 2013

CERTIFICADO EDUCACION SANITARIA EN MANIPULACION DE ALIMENTOS

Fecha de expedición: 04-03/2026- 04 / 09/2027

ING. JAIR ENRIQUE BLANDON
T.P-252S4-297243
INSTRUCTOR

REPRESENTANTE LEGAL

CRONOGRAMA DE CAPACITACIÓN

Primera capacitación: 3 horas 1.
Normatividad sanitaria vigente alimentos.
2. Definiciones
3. Personal manipulador de alimentos.
4. Practicas higiénicas de manufactura.

Segunda capacitación: 2 horas
1. Practicas higiénicas de lavado De manos personal manipulador
2. Almacenamiento y recepción de materias primas.
3. Contaminación cruzada
4. etiquetado y rotulado

Tercera capacitación: 3 horas
Plan de saneamiento.
1. Limpieza y desinfección.
2. Abastecimiento de agua
3. Manejo de residuos liquidos y sólidos.
4. Control de plagas.

Cuarta capacitación: 2 horas
Almacenamiento de alimentos.
1. Etiquetas y rotulado de alimentos.
2. La inocuidad en alimentos.
3. Cocción y conservación de Alimentos.
4. Temperatura.

458
N. registro 0090

Powered by CamScanner

COINTPLAGAS S.A.S

PROTEGE SU SALUD

NIT: 900059258-2

N°010587

CERTIFICADO DE CAPACITACION: MANIPULADOR DE ALIMENTOSRESOLUCION SECRETARIA DE SALUD MUNICIPAL N° 153

VIGENCIA 1 AÑO

EXPEDIDO A:	LELIS DE JESÚS LÓPEZ MACHADO
DOCUMENTO N°	51.705.301
ACTIVIDAD	Alimentos Varios y Bebidas Alcohólicas

DADO EN IBAGUÉ (TOLIMA). INTENSIDAD HORARIA: 2 HORAS, DIA 16, MES 08, AÑO 2026.

Fumigaciones y Jardineria
COINTPLAGAS
CONTROL INTEGRAL DE PLAGAS

IBAGUE, CARRERA 11 # 15-30 — 3185580435 — 3162269279

Powered by CamScanner

NEW CASTLE SAS
Nit. 900.726.059-5
LOGISTICA DEPORTIVA

CERTIFICACIÓN DE PRESTACIÓN DEL SERVICIO DE ALIMENTACIÓN

Lugar y fecha de expedición: Armero 24 de Agosto 2026

El suscrito Diana Yuliet Olaya, identificado con C.C. No. 1 111 197 793, actuando en calidad de Representante Legal / Administrador del establecimiento Restaurante Bar el Viajero, identificado con NIT 1 111 197 793 -1, ubicado en el municipio de Armero, dirección cr 5 4-29, certifica que la información contenida en el presente documento corresponde a los servicios de alimentación efectivamente prestados.

Fecha	Desayunos Ítem 12	Almuerzos ítem 13	Cenas Ítem 15	Penalización (Almuerzo)
Día 1 24-08-2026		2	4	
Día 2 25-08-2026	5	5		

- La presente certificación se expide a solicitud del contratista para ser aportada como soporte de la ejecución contractual en cumplimiento del Contrato No. 0992 del 29 de julio de 2026, cuyo objeto corresponde a la prestación de servicios logísticos para el desarrollo de la fase departamental de los Juegos Intercolegiados 2026.

Firma:
Nombre: Diana Olaya Zamora
C.C.: 1111197793
Cargo: propietaria
Teléfono: 3114920849

460

NEW CASTLE S.A.S
Nit. 900 720 053-5
LOGISTICA DEPORTIVA

Planilla de Entrega de Servicios de Alimentación

CONTRATO 0992 DE 29 DE JULIO

Nombre del Restaurante: Dinastia
Fecha ingreso: 24-08-2026 **Fecha salida:** 25-08-2026
Categoria: prejevenil_____ **juvenil**_____ **Genero: Masc.**_____ **Fem**_____ **Delegacion:** Indeportes

Municipio Sede: Armero
Deporte:_____

Nº	Nombre completo	Tipo y Nº de Identificación		Teléfono	Dia 1 _____ Almuerzo 4 Cena 3	Dia 2 _____ Desayuno___Almuerzo___
1	Martin Castaño Pulido	CC	1005775279	3187832025		Des - Alm
2	Freddy Alexander Mateus Rueda	CC	1.110531437	3202102479	Cena	Des - Alm
3	Andres Mauricio Acosta Cocuro	CC	1105615148	3143202105	Cena	Des - Alm
4	Kenia Armero Monsalves	CC.	1.110.594.457	3155159192	Kenia Monsal	Kenia Mon. —
5						
6						
7						
8						
9						
10						
11						
12						
ENTRENADORES						
1						
2						
3						

Observaciones: Los 4 delegados de Indeportes toman el primer almuerzo en el hotel Dinastia y apartir de la cena Martin - Fredy - Andres toman los servicios en el restaurante el Viajero
Nota: martin Castaño toma la cena del primer dia la toma en el hotel Dinastia.

Firma responsable operador: Jorge Carrillo Firma responsable Indeportes:

Powered by CamScanner
Scanned with CamScanner

NEW CASTLE SAS
NIT. 900 726 058-5
LOGISTICA DEPORTIVA

Planilla de Entrega de Servicios de Alimentación

CONTRATO 0992 DE 29 DE JULIO

Nombre del Restaurante: Viajero
Municipio Sede: Armero
Fecha ingreso: 24-07-2026
Fecha salida: 23-08-2026
Deporte: voleibol
Categoria: prejevenil X juvenil
Genero: Masc. Fem X
Delegacion: Armero

N°	Nombre completo	Tipo y N° de Identificación	Teléfono	Dia 1 Almuerzo Cena	Dia 2 Desayuno Almuerzo
1	Adriana Lucia Rodriguez	1106741320		ADRIANA Alm-Cen	ADRIANA Des-Alm
2	Sara Valeria Cardozo	1106741271		SARA Alm-Cen	SARA Des-Alm
3					
4					
5					
6					
7					
8					
9					
10					
11					
12					
ENTRENADORES					
1					
2					
3					

Observaciones: _____

Firma responsable operador: JORGE CORDOBA
Firma responsable Indeportes:

462

Powered by CamScanner
Scanned with CamScanner

ALIMENTACION
RESTAURANTE
EL VIAJERO
ARMERO

ENTRADA 2

NEW CASTLE SAS
Nit. 900.726.059-5
LOGISTICA DEPORTIVA

CERTIFICACIÓN DE PRESTACIÓN DEL SERVICIO DE ALIMENTACIÓN

Lugar y fecha de expedición: Armero 25 de Agosto 2026

El suscrito Diana Yuleth Olaya, identificado con C.C. No. 1 111 197 793, actuando en calidad de Representante Legal / Administrador del establecimiento Restaurante Bar el Viajero, identificado con NIT 1 111 197 793, ubicado en el municipio de Armero, dirección cr 5 4-29, certifica que la información contenida en el presente documento corresponde a los servicios de alimentación efectivamente prestados.

Fecha	Desayunos Ítem 12	Almuerzos ítem 13	Cenas Ítem 15	Penalización (Almuerzo)
Día 1 25-08-2026		23	29	
Día 2 26-08-2026	29	29		

La presente certificación se expide a solicitud del contratista para ser aportada como soporte de la ejecución contractual en cumplimiento del Contrato No. 0992 del 29 de julio de 2026, cuyo objeto corresponde a la prestación de servicios logísticos para el desarrollo de la fase departamental de los Juegos Intercolegiados 2026.

Firma:

Nombre: Diana Olaya Zamir

C.C.: 1 111197793

Cargo: Propietaria

Teléfono: 3114920849

469

Scanned with CamScanner

NEW CASTLE SAS
Nit. 900.726.059-5
LOGISTICA DEPORTIVA

Planilla de Entrega de Servicios de Alimentación

CONTRATO 0992 DE 29 DE JULIO

Nombre del Restaurante: RESTAURANTE ESTRELLA
Fecha ingreso: 25-08-2026 **Fecha salida:** 26-08-2026
Categoria: prejevenil ____ juvenil X **Genero:** Masc. ____ Fem X **Delegacion:** HONDA

Municipio Sede: ARMERO
Deporte VOLEIBOL

Nº	Nombre completo	Tipo y Nº de identificación		Teléfono	Dia 1 25-08-26 Almuerzo X Cena X	Dia 2 25-08-26 Desayuno X Almuerzo X
1	LUCIANA ORTIZ CAMACHO	T.I	1189213780	3227320198	Luciana Ortiz Camacho	Luciana Ortiz Camacho
2	LAURA SOFÍA OCAMPO TORRES	T.I	1105788467	3222673231	Laura Sofia Ocampo Torres	Laura Sofia Ocampo Torres
3	DANNA VALENTINA TORRO OSORIO	T.I	1105787866	3133278877	Dana Valentina Toro Osorio	Dana Valentina Toro Osorio
4	NICOL DAYANA GONZALEZ LOPERA	T.I	1097108327	3202750695	Nicol Dayana Gonzalez lopera	Nicol Dayana Gonzalez lopera
5	MANUELA MADERO LOZANO	T.I	1011207993	3228234056	Manuela Madero Lozano	Manuela Madero Lozano
6	GABRIELA VEJARANO NAVARRO	T.I	1201464028	3225520836	Gabriela Vejarano Navarro	Gabriela Vejarano Navarro
7	TANIA ALEJANDRA ENCISO LOAIZA	T.I	1105787834	322 3619235	Alela Enciso	Alela Enciso
8	MARIA GABRIELA C FUENTES HERNANDEZ	T.I	1105787644	3209100851	Gabriela Hernandez	Maria Gabriela C Fuentes H
9	ISABELLA MARTINEZ BARRETO	T.I	1105786944	3227331459	Isabella Martinez Barreto	Isabella Martinez
10	MARIA JOSÉ SARIEGO ACEVEDO	T.I	1062969616	3124672974	Maria Jose Sariego	Maria Jose Sariego
11						
12						

ENTRENADORES

1	DAVID FELIPE ANGULO ARCINIEGAS	C.C	1105793137	3226323771	Felipe Angulo	Felipe Angulo
2	YEISON ORLANDO MANRIQUE ROJAS	C.C	1010245541	3167003877	Yelson Manrique	Yelson Manrique
3						

Observaciones: La delegacion de Honda toma la alimentacion en el Restaurante Viajero y los entrenadores inician con Cena

Firma responsable operador: JORGE CARDOSO Firma responsable Indeportes:

NEW CASTLE SAS
Nit. 900.726.059-5
LOGISTICA DEPORTIVA

Planilla de Entrega de Servicios de Alimentación

CONTRATO 0992 DE 29 DE JULIO

Nombre del Restaurante: RESTAURANTE BAR EL VIAJERO
Fecha ingreso: 25-08-2026 **Fecha salida:** 26-08-2026
Categoria: prejevenil ____ juvenil X **Genero:** Masc. ____ Fem X **Delegacion:** LÉRIDA

Municipio Sede: ARMERO
Deporte VOLEIBOL

Nº	Nombre completo	Tipo y Nº de identificación		Teléfono	Dia 1 25-08-26 Almuerzo X Cena X	Dia 2 26-08-26 Desayuno X Almuerzo X
1	KAREN DAYANA CELIS CARDENAS	T.I	1109385149	3213265977	Kaven Dayana Celis C.	Kaven Dayana Celis C.
2	ISABELLA RODRIGUEZ CORTAZAR	T.I	1014873376	3014011105	Isabella Rodriguez	Isabella Rodriguez.
3	LINDA DANIELA TORRES RUIZ	T.I	1109384661	3112104859	Linda Daniela Torres	Linda Daniela Torres.
4	SILVANA TORRES TORRES	T.I	1114888201	3136977111	Silvana Torres T.	Silvana Torres T.
5	PAULA KAMILA VEJARANO GRANADA	T.I	1109385265	3134963832	Paula Kamila Vejarano	Paula Kamila Vejarano
6	CIELO MAIA BERMEO CELIS	T.I	1104548275	3194923165	Cielo Maia Bermeo	Cielo Maia Bermeo
7	EVELYN TALIANA LOZANO GUZMAN	T.I	1016723987	3104854083	Evelyn Thaliana Lozano Guzman	Evelyn Thaliana Lozano G.
8	JUANA VALENTINA LOZANO SILVA	T.I	1109384919	3209842227	Juana Lozano Silva	Juana Lozano Silva
9	LAURA VALENTINA QUINTERO HUERTA	T.I	1104947759	3107358928	Laura Valentina Quintero	Laura Valentina Quintero
10	LAURA SOFIA TRUJILLO BRAVO	T.I	1109384561	3203027919	Laura Sofia Trujillo	Laura Sofia Trujillo
11						
12						
ENTRENADORES						
1	ADRIANA ACEVEDO DÍAZ	C.C	28797346	3506985051	Adriana Acevedo Diaz	Adriana Acevedo Diaz
2	SONIA YANETH DIAZ CARRIZOSA	C.C	20824793	3214110938	Sonia Y. Diaz C.	Sonia Y. Diaz C.
3						

Observaciones: _____

Firma responsable operador: Jorge Cardozo Firma responsable Indeportes: _____

NEW CASTLE SAS
Nit. 900.726.059-5
LOGISTICA DEPORTIVA

Planilla de Entrega de Servicios de Alimentación

CONTRATO 0992 DE 29 DE JULIO

Nombre del Restaurante: Viajero
Fecha ingreso: 25-08-2026 Fecha salida: 26-08-2026 Municipio Sede: Armero
Categoria: prejevenil ____ juvenil X Genero: Masc. ____ Fem X Delegacion: Armero Deporte: Voleibol

Nº	Nombre completo	Tipo y Nº de identificación		Teléfono	Dia 1 25-08-2026 Almuerzo X Cena X	Dia 2 26-08-2026 Desayuno X Almuerzo X
1	Laura Alejandra Trujillo Gómez	TI	1107464313	3133858250	Laura Trujillo	Laura Trujillo
2	Daniela Gomez Castro	T.I	1.704.705.704	3209804019	Daniela Gomez	Daniela Gomez
3						
4						
5						
6						
7						
8						
9						
10						
11						
12						

ENTRENADORES

1						
2						
3						

Observaciones: en el almuerzo del primer dia solo toma la alimentacion 1 deportista, los demas servicios si lo toman los dos.

Firma responsable operador: Jorge Carrasco Firma responsable Indeportes:

464

96

NEW CASTLE SAS
Nit. 900.726.059-5
LOGISTICA DEPORTIVA

Planilla de Entrega de Servicios de Alimentación

CONTRATO 0992 DE 29 DE JULIO

Nombre del Restaurante: Viajero
Municipio Sede: Armero
Fecha ingreso: 25-08-2016
Fecha salida: 26-08-2016
Deporte:
Categoria: prejevenil_____ juvenil_____
Genero: Masc._____ Fem_____
Delegacion: Indeportes

Nº	Nombre completo	Tipo y Nº de identificación		Teléfono	Dia 1 25-08-16 Almuerzo ___ Cena X	Dia 2 26-08-16 Desayuno X Almuerzo X
1	Martin Castaño Polido	CC	1005715279	3187837025		
2	Andres Mauricio Acosta Cayo	CC	1105615148	3163482105		
3	Freddy Alexander Martinez Rivera	CC	1.110531437	3202902		
4						
5						
6						
7						
8						
9						
10						
11						
12						

ENTRENADORES

1						
2						
3						

Observaciones: Los delegados de Indeportes entran con Cena

Firma responsable operador: JORGE CARDOSO
Firma responsable Indeportes:

28h

28h

ALIMENTACION
RESTAURANTE
EL VIAJERO
ARMERO

ENTRADA 3

CERTIFICACIÓN DE PRESTACIÓN DEL SERVICIO DE ALIMENTACIÓN

Lugar y fecha de expedición: Armero 26 de Agosto 2026

El suscrito Diana Yuleth Olaya, identificado con C.C. No. 1 111 197 793, actuando en calidad de Representante Legal / Administrador del establecimiento Restaurante Viajero, identificado con NIT 1 111 197 793, ubicado en el municipio de Armero, dirección Cr 5 4-29, certifica que la información contenida en el presente documento corresponde a los servicios de alimentación efectivamente prestados.

Fecha	Desayunos Ítem 12	Almuerzos Ítem 13	Cenas Ítem 15	Penalización (Almuerzo)
Día 1 26-08-2026		22	25	
Día 2 27-08-2026	25	25		

La presente certificación se expide a solicitud del contratista para ser aportada como soporte de la ejecución contractual en cumplimiento del Contrato No. 0992 del 29 de julio de 2026, cuyo objeto corresponde a la prestación de servicios logísticos para el desarrollo de la fase departamental de los Juegos Intercolegiados 2026.

Firma:

Nombre: Diana Olaya

C.C.: 1111197793

Cargo: propietaria

Teléfono: 3114920849

470

NEW CASTLE SAS
Nit. 900.726.059-5
LOGISTICA DEPORTIVA

Planilla de Entrega de Servicios de Alimentación

CONTRATO 0992 DE 29 DE JULIO

Nombre del Restaurante: Viajero — Municipio Sede: Armero

Fecha ingreso: 26-08-2026 — Fecha salida: 27-08-2026 — Deporte:

Categoria: prejevenil_____ juvenil_____ — Genero: Masc._____ Fem_____ — Delegacion: Indeportes

Nº	Nombre completo	Tipo y Nº de identificación		Teléfono	Dia 1 26-08-26 Almuerzo X Cena X	Dia 2 27-08-20 Desayuno X Almuerzo X
1	Martin Castaño Bolido	CC	1005715279	3187832025		
2	Andres Mateo Acosta Cabrera	TI	1005615148	3165482198		
3	Rodrigo Alexander Espitia	TI	1106740268	3209886275	Rodrigo	Rodrigo
4	Diego Armando Agudelo	TI	1106739795	3022466500	Diego	Diego
5						
6						
7						
8						
9						
10						
11						
12						

ENTRENADORES

1						
2						
3						

Observaciones: Los delegados de Indeportes Entran con Cena Robrito y Diego Son Deportistas de Armero

Firma responsable operador: Jose Corrosso — Firma responsable Indeportes:

1 de 1

184

NEW CASTLE SAS
Nit. 900.726.059-5
LOGISTICA DEPORTIVA

Planilla de Entrega de Servicios de Alimentación

CONTRATO 0992 DE 29 DE JULIO

Nombre del Restaurante: ~~RESTAURANTE ESTRELLA~~ (Viajero)
Fecha ingreso: 26-08-2026 Fecha salida: 27-08-2026
Categoria: prejevenil ____ juvenil X Genero: Masc. X Fem ____ Delegacion: HONDA

Municipio Sede: ARMERO
Deporte: VOLEIBOL

Nº	Nombre completo	Tipo y Nº de identificación		Teléfono	Dia 1 26-08-2026 Almuerzo ✓ Cena ✓	Dia 2 27-08-26 Desayuno ✓ Almuerzo ✓
1	DAVID SANTIAGO PATIÑO RUIZ	T.I	1105787696	3148707667	David Patiño	David Patiño
2	LUIS ALBERTO MUÑOS DUARTE	T.I	1105787371	3132860565	Luis Alberto M.D	Luis Alberto M.D
3	JOHAN ANDRES ARBELAEZ LOPEZ	T.I	1105787593	3228273628	Johan Andres	Johan Andres
4	RICARDO STIVEN CHAVES RODRIGUEZ	T.I	1105786894	3229234540	Ricardo Chaves	Ricardo Chaves
5	DAVID SANTIAGO CHAVES PERDOMO	T.I	1031818066	3022728345	David Chaves	David Chaves
6	DAVID MAURICIO RODRIGUEZ GONZALEZ	T.I	1105174242	3125478260	David	David
7	ESTEBAN CORTES PALOMINO	T.I	1105787361	3213639585		
8	DAVID FEL PE CALLEJAS BERMUDEZ	T.I	1105786020	3203618347	Felipe	Felipe
9	MIKE DE JESUS MALAGON GALARZA	T.I	1105174200	3134541010		
10						
11						
12						
ENTRENADORES						
1	WILSON RIOS QUIMBAY	C.C	93340573	3145802810		
2	YEISON ORLANDO MANRIQUE ROJAS	C.C	1010245541	316 700 3827	Yeison Manrique	Yeison Manrique
3						

Observaciones: El entrenador Yeison Rios entra con Cena
Toman alimentacion en el Restaurante Viajero

Firma responsable operador: Jorge Cardozo Firma responsable Indeportes:

440

NEW CASTLE SAS
Nit. 900.726.059-5
LOGISTICA DEPORTIVA

Planilla de Entrega de Servicios de Alimentación

CONTRATO 0992 DE 29 DE JULIO

Nombre del Restaurante: RESTAURANTE BAR EL VIAJERO
Fecha ingreso: 26-08-2026 Fecha salida: 27-08-2026
Categoria: prejevenil ____ juvenil X
Genero: Masc. X Fem ____ Delegacion: LÉRIDA

Municipio Sede: ARMERO
Deporte: VOLEIBOL

Nº	Nombre completo	Tipo y Nº de identificación		Teléfono	Dia 1 26-08-26 Almuerzo X Cena Y	Dia 2 27-08-26 Desayuno X Almuerzo Y
1	CAMILO ALEXIS HERNANDEZ	T.I	1028888022	3132746869	Camilo Alexis Hernandez	Camilo Alexis Hernandez
2	DANIEL FELIPE BERMUDEZ GUARNIZO	T.I	1104946368	3214264486	Daniel felipe Bermudez	Daniel felipe Bermudez
3	DANIEL FELIPE REYES NIÑO	T.I	1033107615	3006497829	Daniel Felipe Reyes Niño	Daniel Felipe Reyes Niño
4	JAVIER CRIOLLO VALVERDE	T.I	1111043967			
5	JOHANNY VALENCIA BERNAL	T.I	1109385104	3208934325	Johanny Valencia Bernal	Johanny Valencia Bernal
6	JUAN SEBASTIAN CRIOLLO GUZMAN	T.I	1089607952	3235113234	Juan sebastian criollo	Juan sebastian criollo
7	JULIAN ANDRES BASTO REYES	T.I	1109385488	3239777672	Julian Andres Basto Reyes	Julian Andres Basto Reyes
8	LELIO ANDRES HERRERA HERRAN	T.I	1201463293	3169779889	Lelio Andres Herrera Herran	Lelio Andres Herrera Herran
9	NEOMAR ALEJANDRO CUELLO	T.I	1140420224	3209979572	Neomar Alejandro Cuello Jara	Neomar Alejandro Cuello Jara
10	SAMUEL CASTRILLON DAVILA	T.I	1054874247	3182942993	Samuel Castrillon Davila	Samuel Castrillon Davila
11						
12						

ENTRENADORES

1	ESTEBAN RODRIGUEZ PRECIADO	C.C	93357459	3017166636	Esteban Rodriguez preciado	Esteban Rodriguez preciado
2						
3						

Observaciones: El deportista javier criollo no asiste, el restaurante no penaliza

Firma responsable operador: Jorge Cordoso Firma responsable Indeportes:

441

NEW CASTLE SAS
Nit. 900.726.059-5
LOGISTICA DEPORTIVA

CTTO 0992 DE 29 DE JULIO 2026

Formato de Registro Fotográfico de Actividades

Nombre del evento: INTERCOLEGIADOS 2026-TOLIMA
Fecha de realización: SEMANA DEL 24 - 27 DE AGOSTO
Municipio: ARMERO
Restaurante: EL VIAJERO
Descripción de la actividad: ALMUERZO









NEW CASTLE SAS
Nit. 900.726.059-5
LOGISTICA DEPORTIVA

CTTO 0992 DE 29 DE JULIO 2026

Formato de Registro Fotográfico de Actividades

Nombre del evento: INTERCOLEGIADOS 2026-TOLIMA
Fecha de realización: SEMANA DEL 24 - 27 DE AGOSTO
Municipio: ARMERO
Restaurante: EL VIAJERO
Descripción de la actividad: CENA









NEW CASTLE SAS
Nit. 900.726.059-5
LOGISTICA DEPORTIVA

CTTO 0992 DE 29 DE JULIO 2026

Formato de Registro Fotográfico de Actividades

Nombre del evento: INTERCOLEGIADOS 2026-TOLIMA
Fecha de realización: SEMANA DEL 24 - 27 DE AGOSTO
Municipio: ARMERO
Restaurante: EL VIAJERO
Descripción de la actividad: DESAYUNO









ALIMENTACION
RESTAURANTE
ESTRELLA
ARMERO

ENTRADA 1

~~477~~

496

(ose stella)

COINTPLAGAS S.A.S

PROTEGE SU SALUD

NIT: 900059258-2

N°010589

CERTIFICADO DE CAPACITACION: MANIPULADOR DE ALIMENTOSRESOLUCION SECRETARIA DE SALUD MUNICIPAL N° 153

VIGENCIA 1 AÑO

EXPEDIDO A:	KATHERINE PABA LÓPEZ
DOCUMENTO N°	1.082.471.572
ACTIVIDAD	Alimentos Varios y Bebidas Alcohólicas

DADO EN IBAGUE (TOLIMA) INTENSIDAD HORARIA 02 HORAS, DIA 16 MES 08 AÑO 2026

Fumigaciones y Jardineria COINTPLAGAS CONTROL INTEGRAL DE PLAGAS

IBAGUE, CARRERA 11 # 5-30 CEL 3185580435 — 3162269279

SEÑOR EMPLEADOR VERIFIQUE LA LEGALIDAD DEL PRESENTE CERTIFICADO AL CORREO COINTPLAGAS@GMAIL.COM O CEL: 3185580435-3162269279

Powered by CamScanner

419

NEW CASTLE SAS
Nit. 900 726 059-5
LOGISTICA DEPORTIVA

CERTIFICACIÓN DE PRESTACIÓN DEL SERVICIO DE ALIMENTACIÓN

Lugar y fecha de expedición: Armero 24 de Agosto 2026

El suscrito Germán Alirio Ramírez, identificado con C.C. No. 79 222 502, actuando en calidad de Representante Legal / Administrador del establecimiento Restaurante las Estrellas, identificado con NIT 79 222 502, ubicado en el municipio de Armero, dirección cr 10 # 7-34, certifica que la información contenida en el presente documento corresponde a los servicios de alimentación efectivamente prestados.

Fecha	Desayunos Ítem 12	Almuerzos Ítem 13	Cenas Ítem 15	Penalización (Almuerzo)
Día 1 24-08-2026		25	21	
Día 2 25-08-2026	21	21		

La presente certificación se expide a solicitud del contratista para ser aportada como soporte de la ejecución contractual en cumplimiento del Contrato No. 0992 del 29 de julio de 2026, cuyo objeto corresponde a la prestación de servicios logísticos para el desarrollo de la fase departamental de los Juegos Intercolegiados 2026.

Firma: Katherin Palau López
Nombre: Katherin Palau López
C.C.: 1082471572
Cargo: administrador
Teléfono: 3028448271

Scanned with CamScanner

NEW CASTLE SAS
Nit. 900.726.059-5
LOGISTICA DEPORTIVA

Planilla de Entrega de Servicios de Alimentación

CONTRATO 0992 DE 29 DE JULIO

Nombre del Restaurante: RESTAURANTE ESTRELLA **Municipio Sede:** ARMERO

Fecha ingreso: 24-08-2026 **Fecha salida:** 25-08-2026 **Deporte:** VOLEIBOL

Categoria: prejevenil X juvenil **Genero:** Masc. Fem X **Delegacion:** HONDA

Nº	Nombre completo	Tipo y Nº de identificación		Teléfono	Dia 1 24-08-26 Almuerzo X Cena X	Dia 2 25-08-26 Desayuno X Almuerzo X
1	MARIE SALOMÉ RIVERA CLAVIJO	T.I	1189715523	· 322 8165330	· Marie salome	· Marie salome
2	GABRIELA SARIEGO ACEVEDO	T.I	1201466929	3042118718	Gabriela sariego	Gabriela sariego
3	EMILYANA CIFUENTES OSPINA	T.I	1105789350	3107801210	Emilyana Cifuentes Ospina	Emilyana Cifuentes Ospina
4	VALERIE RUBIO GALINDO	T.I	1105789513	·3207000567	·Valerie Rubio Galindo	·Valerie Rubio Galindo
5	DAMARIS UNDA MURCIA	T.I	1105789452	·3224298446	·Damaris Unda	·Damaris Unda.
6	NICOLE VALENTINA GUTIÉRREZ ORTIZ	T.I	1032462805			
7	MAITHE ISABELLA GIL OLAYA	T.I	1141335588	·3208229854	Maithe Isabella Gil olaya	Maithe Isabella Gil olaya
8	SALOME GAYON GUARÍN	T.I	1105789798	·3205903661	·Salome Gayon Guarin	·salome Gayon Guarin
9	VALERY LUCIA ORJUELA SANCHEZ	T.I	1201466667	·3146885199	·Valery Lucia Orjuela Sanchez	·Valery Lucia Orjuela Sanchez
10						
11						
12						

ENTRENADORES

1	DAVID FELIPE ANGULO ARCINIEGAS	C.C	1105793137	·3226323177	·Felipe Angulo	·Felipe Angulo
2	YEISON ORLANDO MANRIQUE ROJAS	C.C	1010245541	·3167003877	Yeison Manrique	Yeison Manrique.
3						

Observaciones: la deportista Nicole Gutierrez no asiste, el restaurante no penaliza.

Firma responsable operador: JORGE CARDOSO Firma responsable Indeportes:

470

484

NEW CASTLE SAS
Nit. 900.726.059-5
LOGISTICA DEPORTIVA

Planilla de Entrega de Servicios de Alimentación

CONTRATO 0992 DE 29 DE JULIO

Nombre del Restaurante: RESTAURANTE ESTRELLA
Fecha ingreso: 24-08-2026 **Fecha salida:** 25-08-2026
Categoria: prejevenil X juvenil
Genero: Masc. Fem X **Delegacion:** LÍBANO
Municipio Sede: ARMERO
Deporte: VOLEIBOL

Nº	Nombre completo	Tipo y Nº de identificación		Teléfono	Dia 1 Almuerzo Cena	Dia 2 Desayuno Almuerzo
1	ANA MARIA PAEZ SANDOVAL	T.I	1029668726	3212932297	· Ana Maria Paez	· Ana Maria
2	SARA SOFIA ANDUJAR MENDOZA	T.I	1104708578	3114193450	· Sara Sofia Andujar	· Sara Sofia Andujar
3	LAURA ISABELA CAÑON MALDONADO	T.I	1104707856	3102630076	· Laura Isabela Canon M.	· Laura Isabela canon M.
4	MARIA JOSE GONGORA RODRIGUEZ	T.I	1189714928	3178734792	· Maria Jose Gongora	· Maria Jose Gongora
5	TALIANA SOFIA MALDONADO MONTERO	T.I	1189715193	3112807083	· taliana Sofia maldonado	· taliana Sofia maldonado
6	MARIANA GONZALEZ CARDOZO	T.I	1104707990	3202955793	Mariana Gonzalez	Mariana Gonzalez
7	MARIA VICTORIA PRIETO CASTAÑO	T.I	1110557410	3124673896	Maria Victoria	Maria Victoria
8	LUCIANA HINCAPIE GUILLEN	T.I	1053849623	3142603885	Luciana hincapie	Luciana Hincapie Guillen
9	MARIANA AVILA VILLAMIZAR	T.I	1104707742	3138779957	Mariana Avila Villamizar	Mariana Avila Villamizar
10						
11						
12						
ENTRENADORES						
1	EDUAR IVAN RODRIGUEZ CASTRO	C.C	1104710578	3006172741	Eduar Rodriguez	Eduar Rodriguez
2	ADRIANA PATRICIA RICO ZAMBRANO	C.C	52535344	3112194054	Adriana Rico	Adriana Rico
3						

Observaciones: _____

Firma responsable operador: JORGE CARDOZO

Firma responsable Indeportes: _____

15

500

ALIMENTACION

RESTAURANTE ESTRELLA ARMERO

ENTRADA 2

485

CERTIFICACIÓN DE PRESTACIÓN DEL SERVICIO DE ALIMENTACIÓN

Lugar y fecha de expedición: Armero 25 de Agosto 2026

El suscrito Germán Alirio Ramírez, identificado con C.C. No. 79 200 502, actuando en calidad de Representante Legal / Administrador del establecimiento Restaurante los Estrellas, identificado con NIT 79 200 502, ubicado en el municipio de Armero, dirección cr 10 # 7-341, certifica que la información contenida en el presente documento corresponde a los servicios de alimentación efectivamente prestados.

Fecha	Desayunos Ítem 12	Almuerzos ítem 13	Cenas Ítem 15	Penalización (Almuerzo)
Día 1 25-08-2026		11	11	
Día 2 26-08-2026	11	11		

La presente certificación se expide a solicitud del contratista para ser aportada como soporte de la ejecución contractual en cumplimiento del Contrato No. 0992 del 29 de julio de 2026, cuyo objeto corresponde a la prestación de servicios logísticos para el desarrollo de la fase departamental de los Juegos Intercolegiados 2026.

Firma: Kathern Paba lopez

Nombre: Kathern Paba lopez

C.C.: 1082471572

Cargo: administrador

Teléfono: 3028448271

Scanned with CamScanner

NEW CASTLE SAS
Nit. 900.726.059-5
LOGISTICA DEPORTIVA

Planilla de Entrega de Servicios de Alimentación

CONTRATO 0992 DE 29 DE JULIO

Nombre del Restaurante: RESTAURANTE ESTRELLA **Municipio Sede:** ARMERO
Fecha ingreso: 25-08-2026 **Fecha salida:** 26-08-2026 **Deporte** VOLEIBOL
Categoria: prejevenil ____ juvenil X **Genero:** Masc. ____ Fem X **Delegacion:** LÍBANO

Nº	Nombre completo	Tipo	Nº de identificación	Teléfono	Dia 1 25-08-26 Almuerzo X Cena X	Dia 2 26-08-26 Desayuno X Almuerzo X
1	JULIANA RUBIO CASTELLANOS	T.I	1189713936	3144666138	Juliana Rubio Castellanos	Juliana Rubio Castellanos
2	ZARA NICOLLE TANGARIFE MORENO	T.I	1021683408	3125575488	Zara Nicolle Tangarife	Zara Nicolle Tangarife
3	SALOME PRADO CRUZ	T.I	1054871393	3178780947	Salome Prado	Salome Prado Cruz
4	LAURA MICHELLE VARGAS GUEVARA	T.I	1197464520	317 5411637	Laura Michelle Vargas	Laura Michelle Vargas
5	JUANA SOFIA ROJAS BOHORQUEZ	T.I	1104705818	3132229663	Juana Sofia Rojas	Juana Sofia Rojas
6	ALEJANDRA RODRIGUEZ CASTELLANO	T.I	1110528139	3186384626	Alejandra Rodriguez Castellanos	Alejandra Rodriguez
7	MARIAJOSE ROJAS LONDOÑO	T.I	1104704941	3185854777	Maria Rojas	Maria Rojas
8	MARIA ISABELA FAJARDO DUQUE	T.I	1104704908	3165047859	Maria Isabela fajardo	Isabela fajardo
9	ASLY CESAR ARIZA ORTEGON	T.I	1104704273	3123975485	Asly Ariza	Asly Ariza
10	DANA VALENTINA HERNÁNDEZ GRANADOS	T.I	1189714017	3142620635	Danna Hernandez	Danna Hernandez
11						
12						
ENTRENADORES						
1	LUIS MIGUEL SAENZ LOPEZ	C.C	1110459593	318 7043031	Luis Miguel Saenz Lopez	Luis Miguel Saenz Lopez
2	JEISSON FABIAN MARIN PAEZ	C.C	1088019009			
3						

Observaciones: El entrenador Jeisson Marin no asiste y el restaurante no cobra Penalizacion

Firma responsable operador: Jorge Cardoso Firma responsable Indeportes:

689

195

ALIMENTACION

RESTAURANTE ESTRELLA ARMERO

ENTRADA 3

CERTIFICACIÓN DE PRESTACIÓN DEL SERVICIO DE ALIMENTACIÓN

Lugar y fecha de expedición: Armero 26 de Agosto 2026

El suscrito German Alvaro Ramirez, identificado con C.C. No. 79 220 502, actuando en calidad de Representante Legal / Administrador del establecimiento Restaurante las Estrellas, identificado con NIT 79 220 502, ubicado en el municipio de Armero, dirección cr 10 # 7-34, certifica que la información contenida en el presente documento corresponde a los servicios de alimentación efectivamente prestados.

Fecha	Desayunos Ítem 12	Almuerzos ítem 13	Cenas Ítem 15	Penalización (Almuerzo)
Dia 1 26-08-2026		9	9	
Día 2 27-08-2026	9	9		

La presente certificación se expide a solicitud del contratista para ser aportada como soporte de la ejecución contractual en cumplimiento del Contrato No. 0992 del 29 de julio de 2026, cuyo objeto corresponde a la prestación de servicios logísticos para el desarrollo de la fase departamental de los Juegos Intercolegiados 2026.

Firma: Katheryn Palma López

Nombre: Katheryn Palma López

C.C.: 1082471572

Cargo: administrador

Teléfono: 3028448271

485

Scanned with CamScanner

NEW CASTLE SAS
Nit. 900.726.059-5
LOGISTICA DEPORTIVA

Planilla de Entrega de Servicios de Alimentación

CONTRATO 0992 DE 29 DE JULIO

Nombre del Restaurante: RESTAURANTE ESTRELLA
Municipio Sede: ARMERO
Fecha ingreso: 26-08-2026 **Fecha salida:** 27-08-2026
Deporte: VOLEIBOL
Categoria: prejevenil ____ juvenil X **Genero:** Masc. X Fem ____ **Delegacion:** LÍBANO

Nº	Nombre completo	Tipo y Nº de identificación		Teléfono	Dia 1 26-08-26 Almuerzo X Cena X	Dia 2 27-08-20 Desayuno X Almuerzo X
1	SAMUEL DAVID ARCINIEGAS PEÑUELA	T.I	1122930213			
2	DANIEL VENEGAS MUÑOZ	T.I	1013038898	316 830 70 63	[illegible] Daniel	Daniel
3	SAMUEL GUTIERREZ VALDERRAMA	T.I	1123808511	312 7484 381	Samuel Gutierrez Valderrama	Samuel
4	JUAN MANUEL FORERO CHAVEZ	T.I	1189714047	3208974258	Juan Manuel Forero	Juan Forero
5	SERGIO ANDRES QUINTERO FORERO	T.I	1110517036	3105635015	Sergio Andres Quintero Forero	Sergio Forero
6	EVAN SANTIAGO MARTINEZ BONILLA	T.I	1104705281	3143404121	Evan Santiago Martinez	Evan Martinez
7	JULIAN CAMILO PATIÑO RENDON	T.I	1189713838	3219541361	Julian Camilo Patiño Re.	Julian Patiño
8	SANTIAGO BOHORQUEZ CARMONA	T.I	1026566237	310 6742589	Santiago Bohorquez Carmona	Santiago B
9	SEBASTIAN CASAS LAMPREA	T.I	1104705283	3102967559	Sebastian Casas	Casas
10	HECTOR ALFONSO CARRILLO SALGUERO	T.I	1104705590			
11						
12						

ENTRENADORES

1	LUIS MIGUEL SAENZ LOPEZ	C.C	1110459593			
2	JEISSON FABIAN MARIN PAEZ	C.C	1088019009	3108965606	Jeisson Marin Paez.	Jeisson Marin Paez.
3						

Observaciones: los deportistas Samuel Arangas, Hector Alfonso carrillo y el entrenador luis miguel saenz no asisten, el restaurante no cobra penalización

Firma responsable operador: JORGE CARDOZO Firma responsable Indeportes:

8

NEW CASTLE SAS
Nit. 900.726.059-5
LOGISTICA DEPORTIVA

CTTO 0992 DE 29 DE JULIO 2026

Formato de Registro Fotográfico de Actividades

Nombre del evento: INTERCOLEGIADOS 2026-TOLIMA
Fecha de realización: SEMANA DEL 24 - 27 DE AGOSTO
Municipio: ARMERO
Restaurante: ESTRELLA
Descripción de la actividad: ALMUERZO









NEW CASTLE SAS
Nit. 900.726.059-5
LOGISTICA DEPORTIVA

CTTO 0992 DE 29 DE JULIO 2026

Formato de Registro Fotográfico de Actividades

Nombre del evento: INTERCOLEGIADOS 2026-TOLIMA
Fecha de realización: SEMANA DEL 24 - 27 DE AGOSTO
Municipio: ARMERO
Restaurante: ESTRELLA
Descripción de la actividad: CENA



NEW CASTLE SAS
Nit. 900.726.059-5
LOGISTICA DEPORTIVA

CTTO 0992 DE 29 DE JULIO 2026

Formato de Registro Fotográfico de Actividades

Nombre del evento: INTERCOLEGIADOS 2026-TOLIMA
Fecha de realización: SEMANA DEL 24 - 27 DE AGOSTO
Municipio: ARMERO
Restaurante: ESTRELLA
Descripción de la actividad: DESAYUNO





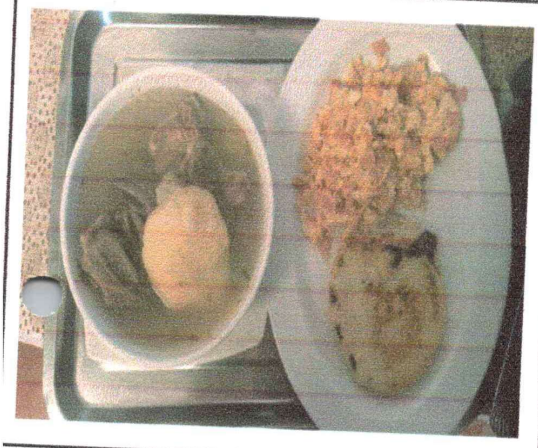



HIDRATACION

ARMERO

510

DIAN

Formulario del Registro Único Tributario

001

2. Concepto 1 3 Actualización de oficio

4. Número de formulario 141105096971

(415)7707212489984(8020) 000014110509697 1

5. Número de Identificación Tributaria (NIT)	6. DV	12. Dirección seccional	14. Buzón electrónico
1 1 0 6 7 4 0 3 3 1	3	Impuestos y Aduanas de Ibagué 9	

IDENTIFICACIÓN

24. Tipo de contribuyente	25. Tipo de documento	26. Número de Identificación
Persona natural o sucesión ilíquida 2	Cédula de Ciudadanía 1 3	1 1 0 6 7 4 0 3 3 1

Lugar de expedición	28. País	29. Departamento	30. Ciudad/Municipio
COLOMBIA	1 6 9	Tolima 7 3	Armero 0 5 5

31. Primer apellido	32. Segundo apellido	33. Primer nombre	34. Otros nombres
SANTOS	HURTADO	DANIEL	FELIPE

35. Razón social

36. Nombre comercial	37. Sigla
D.C SAN LORENZO	

UBICACIÓN

38. País	39. Departamento	40. Ciudad/Municipio
COLOMBIA 1 6 9	Tolima 7 3	Armero 0 5 5

41. Dirección principal: CL 9 15 40

42. Correo electrónico: dafesahur@hotmail.com

43. Código postal	44. Teléfono 1	45. Teléfono 2
	3 1 4 3 2 0 6 1 6 7	3 1 0 7 9 5 4 3 1 3

CLASIFICACIÓN

Actividad económica				Ocupación	
Actividad principal		Actividad secundaria		Otras actividades			
46. Código	47. Fecha inicio actividad	48. Código	49. Fecha inicio actividad	50. Código	1	2	51. Código	52. Número establecimientos
1 1 0 4	2 0 2 3 0 4 0 3							

Responsabilidades, Calidades y Atributos

1	2	3	4	5	6	7	8	9	10	11	12	13	14	15	16	17	18	19	20	21	22	23	24	25	26
5	4	9	5	2																					

n. Código

05- Impto. renta y compl. régimen ordinar

49 - No responsable de IVA

52 - Facturador electrónico

Usuarios aduaneros																				Exportadores					
54. Código	1	2	3	4	5	6	7	8	9	10	11	12	13	14	15	16	17	18	19	20	55. Forma	56. Tipo	Servicio	1	2	3
																							57. Modo			
																							58. CPC			

IMPORTANTE: Sin perjuicio de las actualizaciones a que haya lugar, la inscripción en el Registro Único Tributario -RUT-, tendrá vigencia indefinida y en consecuencia no se exigirá su renovación

Para uso exclusivo de la DIAN

59. Anexos SI [ ] NO [X] 60. No. de Folios: 0

La información suministrada a través del formulario oficial de inscripción, actualización, suspensión y cancelación del Registro Único Tributario (RUT), deberá ser exacta y veraz; en caso de constatar inexactitud en alguno de los datos suministrados se adelantarán los procedimientos administrativos sancionatorios o de suspensión, según el caso, Parágrafo del artículo 1.6.1.2.6 del Decreto 1625 del 2016. De igual manera al formalizar el trámite el usuario fue informado y acepta la política de tratamiento de datos ley 1581 de 2012.

Firma del solicitante:

Sin perjuicio de las verificaciones que la DIAN realice.

Firma autorizada:

490

984. Nombre ACTUACIÓN DE OFICIO AUTOMÁTICA

985. Cargo

COPIA CERTIFICADO
DOCUMENTO SIN COSTO

NEW CASTLE SAS
Nit. 900.726.059-5
LOGISTICA DEPORTIVA

ACTA DE ENTREGA Y RECIBO DE PACAS DE AGUA

INTERCOLEGIADOS DEPARTAMENTALES 2026

En cumplimiento del Contrato No. 0992 del 29 de julio de 2026, cuyo objeto corresponde a la prestación de servicios logísticos para el desarrollo de la fase departamental de los Juegos Intercolegiados 2026, se deja constancia de la entrega y recibo a satisfacción del bien de pacas de agua.

Fecha	Municipio	Cantidad de pacas	Bolsas por paca
24-8-26	Armero	52	30

OBSERVACIONES

ENTREGA NEW CASTLE S.A.S.	RECIBE DELEGADO DE INDEPORTES
Nombre: Ricardo Salinas	Nombre: JONATHAN PEREZ
C.C.: 93460348	C.C.: 1110511476.
	No. de contrato: 0092
Firma:	Firma: JONATHAN PEREZ

NEW CASTLE SAS
Nit. 900.726.059-5
LOGISTICA DEPORTIVA

CTTO 0992 DE 29 DE JULIO 2026

Formato de Registro Fotográfico de Actividades

Nombre del evento: INTERCOLEGIADOS 2026-TOLIMA
Fecha de realización: SEMANA DEL 24 - 27 DE AGOSTO
Municipio: ARMERO
Proveedor: MAZ AHUA
Descripción de la actividad: CANTIDAD PACAS: 52 CANTIDAD BOLSAS: 30









GOBERNACIÓN DEL TOLIMA	GESTIÓN DEPORTIVA			INDEPORTES TOLIMA
	FORMATO ANEXO TÉCNICO A LA SUPERVISIÓN			
VERSIÓN: 00	RESPONSABLE: DIR. DEPORTIVA Y RECREATIVA	FECHA: 03/06/2025	PÁGINA 1 de 7	CÓDIGO: GDE-R-16

NÚMERO DE ORDEN	018
NOMBRE DEL EVENTO	**Zonal Norte de voleibol con sede en ARMERO**
FECHA DEL EVENTO: (Desde - hasta)	**24 al 27 de agosto de 2026**

INFORMACION GENERAL DEL CONTRATO	
TIPO CONTRATO:	LICITACION PUBLICA – PRESTACION DE SERVICIOS
CONTRATO No. Y FECHA:	0992 del 29 de julio 2026
No. PROCESO SECOP II	IND-LP-2026-0009
CONTRATISTA:	ROSA ALICIA URBANO VILLAMARIN
NIT O CEDULA DE CIUDADANIA No.	65.783.749
ESTABLECIMIENTO DE COMERCIO	NEW CASTLE S.A.S
NIT O CEDULA DE CIUDADANIA No.	900.726.059-5
OBJETO DEL CONTRATO:	"CONTRATAR A TODO COSTO Y A MONTO AGOTABLE LA PRESTACION DE SERVICIOS LOGISTICOS PARA LA REALIZACION DE LAS FASES DEPARTAMENTAL, REGIONAL Y FINAL NACIONAL DEL PROGRAMA JUEGOS INTERCOLEGIADOS 2026, EN EL MARCO DEL PROYECTO "FORTALECIMIENTO AL SERVICIO DE PROMOCION DE LA ACTIVIDAD FISICA, LA RECREACION Y EL DEPORTE COMO HERRAMIENTA DE INCLUSION E INNOVACION EN EL DEPARTAMENTO DEL TOLIMA" y "APOYO A LAS ESTRATEGIAS ENFOCADAS A LA PROMOCIÓN DE LA ACTIVIDAD FÍSICA, LA RECREACIÓN Y EL DEPORTE EN EL DEPARTAMENTO DEL TOLIMA."
VALOR DEL CONTRATO:	1.864.000.000
PLAZO INICIAL DEL CONTRATO:	30 DE DICIEMBRE 2026
FECHA ACTA DE INICIO	5 DE AGOSTO 2026
PRORROGAS-SI APLICA (No. DE DIAS/MESES)	N/A
ADICIONES- SI APLICA (VALOR ADICIONADO)	N/A
ACTA ACLARATORIA No	N/A
ACTA MODIFICATORIA No_	N/A
FECHA DE TERMINACION DEL CONTRATO (INCLUYENDO PRORROGAS Y SUSPENSIONES)	30 diciembre 2026

CUMPLIMIENTO DE LAS OBLIGACIONES DEL CONTRATO

Las actividades desarrolladas por el contratista en el plazo establecido, relacionando cada una de las obligaciones específicas del contrato, se desagregan a continuación y así mismo se detallan las evidencias o soportes, con lo cual se verifica el cumplimiento a satisfacción de la obligación establecida:

OBLIGACIONES ESPECÍFICAS DEL CONTRATO Y/O ITEMS	CANTIDADES ENTREGADAS	NOVEDADES O SITUACIONES PRESENTADAS DURANTE LA EJECUCIÓN DEL CONTRATO
ITEM 5: ALOJAMIENTO TIPO A ALOJAMIENTO SENCILLO tipo hostal, casa quinta o casa de huéspedes para (3) personas alojamiento por persona en habitación triple con acomodación en cama individual y baño en la habitación. - El servicio de alojamiento debe incluir: servicio de cama individual, servicio de agua, servicio de baño, papel higiénico, jabón, toalla y aseo diario en la habitación con cambio de sabanas y toallas diariamente.	**Entrada 1 - 24 agosto 2026** Se recibió alojamiento por una noche para 60 personas el día 24 de agosto. 1 penalización **Entrada 2 - 25 de agosto** Se recibió alojamiento por una noche para 75 personas el día 25 de agosto. **Entrada 3 - 26 de agosto** Se recibió alojamiento por una noche para 68 personas el día 26 de agosto.	1 penalización el día 24 de agosto 2026 las demás entradas sin novedad No hubo penalización las demás entradas.
ITEM 12: DESAYUNO, compuesto de: Bebida chocolate 240cc, caldo 240cc, alimento proteico 120 gr, carbohidrato 100 gr, fruta, 80 gr, postre 50 gramos.	Desayuno **Primera entrada** Se recibió 63 unidades día 25 de agosto **Segunda entrada** Se recibió 77 unidades día 26 de agosto	Sin novedad No aplica para penalización

	Tercera entrada Se recibió 70 unidades día 27 de agosto	
ITEM 13: Almuerzo compuesto de: sopa, alimento proteico 180 gr, cereal 150 gr, leguminosas 100gr, tubérculo 160 gr, hortalizas 80 gr, jugo natural de dos porciones de 250cc, fruta 80 gramos y postre 50 gramos. Nota 1: La alimentación deberá ser servida a la mesa o tipo buffet, en mesas dispuestas con el suficiente espacio entre sillas, las sillas cómodas, manteles limpios por día, cucharas, tenedores, cuchillos, servilletas, con sal, azúcar, mermelada. NO SE ADMITEN DESECHABLES.	Almuerzo **Primera entrada** Se recibió 63 unidades día 24 de agosto Se recibió 63 unidades día 25 de agosto **Segunda entrada** Se recibió 63 unidades día 25 de agosto Se recibió 55 unidades día 26 de agosto 11 penalizaciones **Tercera entrada** Se recibió 63 unidades día 26 de agosto Se recibió 70 unidades día 27 de agosto	11 penalización el día 26 de agosto 2026 las demás entradas sin novedad No hubo penalización las demás entradas.
ITEM 15: Cena compuesta de: sopa, alimento proteico 180 gr, cereal 150 gr, leguminosas 100gr, tubérculo 160 gr, hortalizas 80 gr, jugo natural de dos porciones de 250cc, fruta 80 gramos y postre 50 gramos. Nota 1: La alimentación deberá ser servida a la mesa o tipo buffet, en mesas dispuestas con el suficiente espacio entre sillas, las sillas cómodas, manteles limpios por día, cucharas, tenedores, cuchillos, servilletas, con sal, azúcar, mermelada. NO SE ADMITEN	Cena **Primera entrada** Se recibió 63 unidades día 24 de agosto **Segunda entrada** Se recibió 77 unidades día 25 de agosto **Tercera entrada** Se recibió 70 unidades día 26 de agosto	Sin novedad No aplica para penalización

DESECHABLES.		
ITEM 17: Agua en bolsa por 360 mililitros en paca de 30 unidades. EL agua potable embolsada debe contar con Registro Sanitario vigente, expedido por el INVIMA.	Se recibió 52 pacas	Sin novedad No aplica para penalización

Como apoyo técnico a la supervisión, certifico que he cumplido las funciones de verificación, vigilancia y control frente al cumplimiento del objeto del contrato.

Así mismo se deja constancia que el contratista como requisito previo a la expedición de la presente certificación, cumplió con el objeto del contrato y aportó el informe de las actividades desarrolladas.

(Anexar evidencia fotográfica)

Por lo anterior se firma a los 5 días del mes de septiembre de 2026

JONATHAN IVAN PEREZ CASTILLO

Contratista

Elaboro:	Reviso/Aprobó:	Observaciones y/o Ajustes:
Líder del proceso	Comité De Calidad	Se implementa el SIGC

Alojamiento

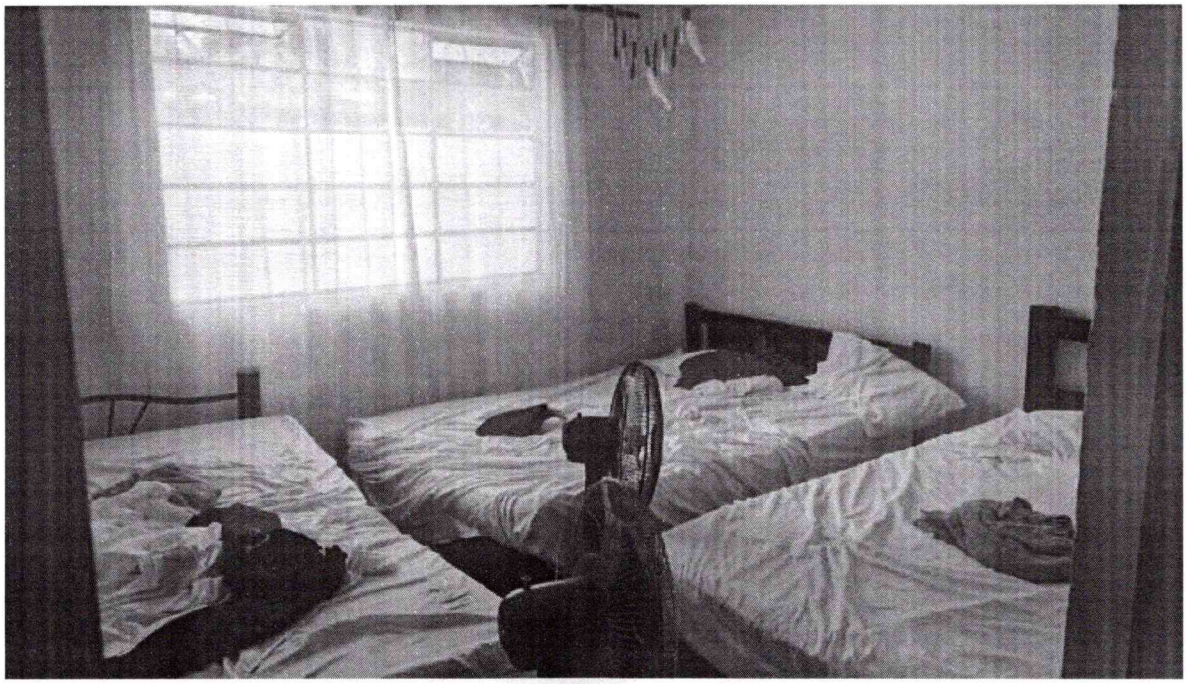

Desayuno

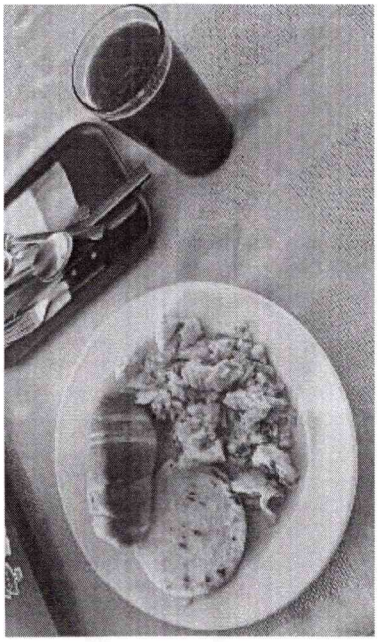

Almuerzo



Cena

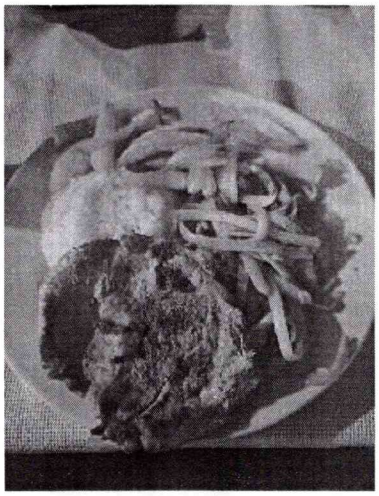

Hidratación

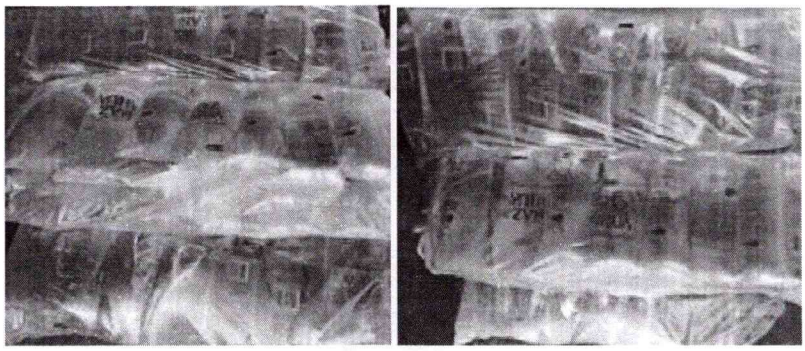

	GESTIÓN DEPORTIVA				
	FORMATO ANALISIS TECNICO EVENTOS				
VERSIÓN: 00	RESPONSABLE: DIR. DEPORTIVA Y RECREATIVA		FECHA: 03/06/2025	PÁGINA 1 de 1	CÓDIGO: GDE-R-17

Ibagué 20 de Agosto de 2026

FRANCY LILIANA SALAZAR QUIÑONEZ
GERENTE
Indeportes Tolima

ESTUDIO APOYO ECONÓMICO				
NOMBRE DEL EVENTO	Zonal norte de voleibol con sede en Armero Guayabal			
FECHA DEL EVENTO	24 al 27 de agosto de 2026			
LUGAR DEL EVENTO	TOLIMA			
TIPO DE EVENTO	DEPARTAMENTAL			
TIPO DE COMPETENCIA	NACIONAL	X	INTERNACIONAL	
N° ORDEN	019			

COSTOS DEL PROYECTO		
ACTIVIDAD	CANTIDAD	Observaciones
JUZGAMIENTO	JUZGAMIENTO DE 7 PARTIDOS VOLEIBOL PREJUVENIL MUJER 24 AL 25 DE AGOSTO JUZGAMIENTO DE 10 PARTIDOS VOLEIBOL JUVENIL MUJER 25 AL 26 DE AGOSTO JUZGAMIENTO DE 10 PARTIDOS JUVENIL HOMBRE EL 26 y 27 DE AGOSTO	**ITEM 163:** JUZGAMIENTO TIPO A Servicio de juzgamiento por partido para la disciplina deportiva de VOLEIBOL con dos jueces partido a 3 sets. El juzgamiento debe ser realizado por personal idóneo y certificado por un ente competente del deporte específico. Se debe entregar informe de resultados de las competencias de manera digital inmediatamente terminada la jornada de competencias y de manera física 1 día después de finalizado el campeonato. (los jueces deben tener uniformidad y buena presentación personal)

EVALUACIÓN INDEPORTES TOLIMA		
CARGO	NOMBRE	Vo. Bo
DIRECTORA DEPORTIVA Y RECREATIVA	BIVIANA ROCIO ROMERO AVILA	
COORDINADOR DE DESCUBRIENDO TALENTOS	JONATHAN IVAN PEREZ CASTILLO	

LIGA DE VOLEIBOL DEL TOLIMA

Personería Jurídica Resolución No. 810 octubre 14 de 1968
Nit. 800.239.849 – 5

EL SUSCRITO PRESIDENTE DE LA LIGA DE VOLEIBOL DEL TOLIMA

C E R T I F I C A:

Que el COLEGIO DE ARBITROS DE VOLEIBOL DEL TOLIMA, hace parte de la Comisión Arbitral de la Liga de Voleibol del Tolima, la cual el Coordinador es el señor **JUAN CAMILO HERNANDEZ LOZANO** con documento 1.110.577.903, Árbitro Nacional reconocido por la Federación Colombiana de Voleibol.

De igual forma los siguientes árbitros hacen parte del colegio de árbitros de voleibol del Tolima reconocido por la comisión arbitral de la liga de voleibol del Tolima:

Nombre completo	Documento	Estado
Angel Dario clavijo	1070599763	Activo
Karen Viviana Useche Jiménez	1110593156	Activo
Kharen Dayanna Herrada Gutierrez	1110449358	Activo
Erick leon casalinas pinzon	1106889990	Activo
Andrés Felipe Artunduaga Medina	1003952942	Activo
Joys Alexandra Ayala Suárez	1104546082	Activo
Laura Daniela doncel Bonilla	1234643289	Activo
Evelyn Cortez Pérez	1006507296	Activo

Que de conformidad con los Estatutos de la Liga de Voleibol del Tolima y la Legislación Deportiva Colombiana, la Comisión Arbitral y su Colegio de Árbitros, es el órgano oficial para las labores de juzgamiento en los diferentes eventos y campeonatos de Voleibol.

CÉSAR JULIO BRAVO SAAVEDRA
c.c. 93.119.628 Espinal
Presidente LIVOTOL

Ibagué 28 De agosto Del 2026

Informe Juegos Intercolegiados
Indeportes Tolima
Zonal Norte
ARMERO GUAYABAL

El presente informe tiene como propósito documentar y presentar los aspectos más relevantes de la participación en los Juegos Intercolegiados – Zona norte, disciplina de voleibol, realizados en el municipio de armero guayabal, Tolima, durante los días 24,25,26, y 27 de agosto de 2026. Este evento deportivo constituyó un espacio de integración, competencia y formación para los jóvenes deportistas participantes, promoviendo valores como la disciplina, el respeto, el trabajo en equipo, la responsabilidad y el espíritu deportivo. La participación en esta fase zonal permitió a los equipos demostrar las capacidades técnicas y tácticas adquiridas durante sus procesos de entrenamiento y representar dignamente a sus respectivas instituciones y municipios.

Durante el desarrollo de las jornadas se llevaron a cabo diferentes encuentros deportivos de la disciplina de voleibol, bajo los lineamientos establecidos por la organización de los Juegos Intercolegiados, garantizando condiciones adecuadas para el desarrollo de la competencia y la participación de los deportistas, entrenadores, delegados y demás personal vinculado al evento.

El presente informe recopila las principales actividades desarrolladas, resultados obtenidos, participación de los deportistas y aspectos relevantes de la organización y desarrollo de la competencia, constituyéndose en un documento de seguimiento y soporte de la participación en esta importante fase de los Juegos Intercolegiados 2026.

PODIO PRE- JUVENIL FEMENIO

PUESTO	EQUIPO	
1°	MARIQUITA	
2°	LIBANO	

PODIO JUVENIL FEMENIO

PUESTO	EQUIPO	
1°	MARIQUITA	
2°	HONDA	

PODIO JUVENIL MASCULINO

PUESTO	EQUIPO	
1°	MARIQUITA	
2°	LERIDA	

La participación en los Juegos Intercolegiados – Zona norte de Voleibol, realizados en el municipio de armero guayabal , Tolima, del 24 al 27 de agosto de 2026, permitió fortalecer las capacidades deportivas, la integración y el trabajo en equipo de los participantes. Asimismo, la experiencia contribuyó al desarrollo de valores como la disciplina, el respeto y la sana competencia, dejando importantes aprendizajes para continuar fortaleciendo el proceso deportivo y mejorar el desempeño en futuras competencias.

JUAN CAMILO HERNANDEZ LOZANO
COORDINADOR ARBITRAL
CC. 1.110.577.903
Tel: 3015059129

EVIDENCIA FOTOGRAFICA













FASE ZONAL DEPARTAMENTAL

24 AL 27 DE AGOSTO DE 2026

Inter COLEGIADOS

CAMPEONATO VOLEIBOL

PRE JUVENIL 2026

FEMENINO

ZONAL DEPARTAMENTAL NORTE

RANKING FINAL ZONAL CLASIFICATORIO

CAMPEONATO VOLEIBOL PRE JUVENIL 2026 FEMENINO

POS	CLASIFICADO	MUNICIPIO
1	Institucion Educativa Santa Ana - SAN SEBASTIAN DE MARIQUITA	

POSICIONES

FINAL

#	INSTITUCION EDUCATIVA Y MUNICIPIO	POS
1	Institucion Educativa Santa Ana - SAN SEBASTIAN DE MARIQUITA	1
2	Liceo Ecologico Despertares - LIBANO	2
3	Escuela Normal Superior - FALAN	3
4	Colegio Comfenalco - HONDA	4

TABLA DE POSICIONES

GRUPO A

#	INSTITUCION EDUCATIVA - MUNICIPIO	PUNTOS	P.J.	P.G.	P.P.	S.F	S.C.	C.S.	P.F	P.C	C.P	J.L.	POS
1	Institucion Educativa Tecnica Jimenez De Quesada - ARMERO GUAYABAL	0	2	0	2	0	4	0	46	100	0,5	0	3
2	Institucion Educativa Santa Ana - SAN SEBASTIAN DE MARIQUITA	6	2	2	0	4	0	0	100	39	2,6	0	1
3	Colegio Comfenalco - HONDA	3	2	1	1	2	2	1	76	83	0,9	0	2

GRUPO B

#	INSTITUCION EDUCATIVA - MUNICIPIO	PUNTOS	P.J.	P.G.	P.P.	S.F	S.C.	C.S.	P.F	P.C	C.P	J.L.	POS
1	Escuela Normal Superior - FALAN	3	2	1	1	2	2	1	91	85	6	0	2
2	Institucio Educativa Tecnica Agropecuaria El Guayabo - FRESNO	0	2	0	2	0	4	0	64	100	-36	0	3
3	Liceo Ecologico Despertares - LIBANO	6	2	2	0	4	0	0	100	70	30	0	1

FASE ZONAL DEPARTAMENTAL

24 AL 27 DE AGOSTO DE 2026

Inter COLEGIADOS

CAMPEONATO VOLEIBOL

PRE JUVENIL 2026

FEMENINO

ZONAL DEPARTAMENTAL NORTE

PROGRAMACION

24 DE AGOSTO 2026

HORA	ESCENARIO	GRUPO	EQUIPO	SET 1	SET 2	SET 3	TOTAL PUNTOS	TOTAL SETS	PTOS	C.A	DESC	EXP	T.F	T.A
3:00 P.M.	CIC	A	Institucion Educativa Tecnica Jimenez De Quesada - ARMERO GUAYABAL	6	7	0	13	0	0	0	0	0	0	0
			Institucion Educativa Santa Ana - SAN SEBASTIAN DE MARIQUITA	25	25	0	50	2	3	0	0	0	0	0
3:00 P.M.	COLISEO COLEGIO JIMENEZ DE QUEZADA	B	Escuela Normal Superior - FALAN	25	25	0	50	2	3	0	0	0	0	0
			Instituto Educativo Tecnica Agropecuaria El Guayabo - FRESNO	21	14	0	35	0	0	0	0	0	0	0

24 DE AGOSTO 2026

HORA	ESCENARIO	GRUPO	EQUIPO	SET 1	SET 2	SET 3	TOTAL PUNTOS	TOTAL SETS	PTOS	C.A	DESC	EXP	T.F	T.A
4:30 P.M.	CIC	A	Colegio Comfenalco - HONDA	16	10	0	26	0	0	0	0	0	0	0
			Institucion Educativa Santa Ana - SAN SEBASTIAN DE MARIQUITA	25	25	0	50	2	3	0	0	0	0	0
4:30 P.M.	COLISEO COLEGIO JIMENEZ DE QUEZADA	B	Liceo Ecologico Despertares - LIBANO	25	25	0	50	2	3	0	0	0	0	0
			Instituto Educativo Tecnica Agropecuaria El Guayabo - FRESNO	12	17	0	29	0	0	0	0	0	0	0

25 DE AGOSTO 2026

HORA	ESCENARIO	GRUPO	EQUIPO	SET 1	SET 2	SET 3	TOTAL PUNTOS	TOTAL SETS	PTOS	C.A	DESC	EXP	T.F	T.A
8:00 A.M.	CIC	A	Institucion Educativa Tecnica Jimenez De Quesada - ARMERO GUAYABAL	14	19	0	33	0	0	0	0	0	0	0
			Colegio Comfenalco - HONDA	25	25	0	50	2	3	0	0	0	0	0
8:00 A.M.	COLISEO COLEGIO JIMENEZ DE QUEZADA	B	Escuela Normal Superior - FALAN	18	23	0	41	0	0	0	0	0	0	0
			Liceo Ecologico Despertares - LIBANO	25	25	0	50	2	3	0	0	0	0	0

25 DE AGOSTO 2026

HORA	ESCENARIO	GRUPO	EQUIPO	SET 1	SET 2	SET 3	TOTAL PUNTOS	TOTAL SETS	PTOS	C.A	DESC	EXP	T.F	T.A
9:30 A.M.	CIC	FINAL	Institucion Educativa Santa Ana - SAN SEBASTIAN DE MARIQUITA	25	25	0	50	2	3	0	0	0	0	0
			Liceo Ecologico Despertares - LIBANO	15	13	0	28	0	0	0	0	0	0	0



FASE ZONAL DEPARTAMENTAL

24 AL 27 DE AGOSTO DE 2026

Inter COLEGIADOS

CAMPEONATO VOLEIBOL

JUVENIL 2026

MASCULINO

ZONAL DEPARTAMENTAL NORTE

RANKING FINAL ZONAL CLASIFICATORIO

CAMPEONATO VOLEIBOL JUVENIL 2026 MASCULINO

POS	GANADOR	MUNICIPIO
1	COLEGIO DE BAS MORENO Y ESCANDON - SAN SEBASTIAN DE MARIQUITA	
2	INSTITUCION EDUC TEC COLOMBO ALEMAN - LERIDA	

POSICIONES

FINAL

#	INSTITUCION EDUCATIVA Y MUNICIPIO	POS
1	COLEGIO DE BAS MORENO Y ESCANDON - SAN SEBASTIAN DE MARIQUITA	1
2	INSTITUCION EDUC TEC COLOMBO ALEMAN - LERIDA	2
3	INSTITUCION EDUCATIVA TEC JIMENEZ DE QUESADA - ARMERO GUAYABAL	3
4	INSTITUCION EDUCATIVA TEC GRAL SANTANDER - HONDA	4

TABLA DE POSICIONES

GRUPO B

#	INSTITUCION EDUCATIVA - MUNICIPIO	PUNTOS	P.J.	P.G.	P.P	S.F	S.C	C.S	P.F	P.C	C.P	J.L	POS
1	INSTITUCION EDUCATIVA TEC JIMENEZ DE QUESADA - ARMERO GUAYABAL	5	3	2	1	4	3	1,333	139	131	1,1	0	2
2	COLEGIO DE BAS MORENO Y ESCANDON - SAN SEBASTIAN DE MARIQUITA	8	3	3	0	6	1	6	163	98	1,7	0	1
3	INSTITUCION EDUCATIVA TEC GRAL SANTANDER - HONDA	5	3	1	2	4	4	1	157	147	1,1	0	2
4	INSTITUCION EDUC TEC FRANCISCO JOSE DE CALDAS - VILLAHERMOSA	0	3	0	3	0	6	0	67	150	0,4	0	4

GRUPO A

#	INSTITUCION EDUCATIVA - MUNICIPIO	PUNTOS	P.J.	P.G.	P.P	S.F	S.C	C.S	P.F	P.C	C.P	J.L	POS
1	INSTITUCION EDUC TEC COLOMBO ALEMAN - LERIDA	4	2	2	0	4	2	2	123	95	28	0	1
2	COLEGIO SAN ANTONIO MARIA CLARET - LIBANO	4	2	1	1	3	2	1,5	98	102	-4	0	1
3	INSTITUCION EDUCATIVA TECNICA AGROINDUSTRIAL LEOPOLDO GARCIA -PALOCABILDO	1	2	0	2	1	4	0,25	88	112	-24	0	3

FASE ZONAL DEPARTAMENTAL

24 AL 27 DE AGOSTO DE 2026

Inter COLEGIADOS

CAMPEONATO VOLEIBOL

JUVENIL 2026

MASCULINO

ZONAL DEPARTAMENTAL NORTE

PROGRAMACION

26 DE AGOSTO 2026

HORA	ESCENARIO	GRUPO	EQUIPO	SET 1	SET 2	SET 3	TOTAL PUNTOS	TOTAL SETS	PTOS	C.A	DESC	EXP	T.R	T.A
1:00 P.M.	CIC	B	INSTITUCION EDUCATIVA TEC JIMENEZ DE QUESADA - ARMERO GUAYABAL	14	14	0	28	0	0	0	0	0	0	0
			COLEGIO DE BAS MORENO Y ESCANDON - SAN SEBASTIAN DE MARIQUITA	25	25	0	50	2	3	0	0	0	0	0
1:00 P.M.	COLISEO COLEGIO JIMENEZ DE QUEZADA	B	INSTITUCION EDUC TEC FRANCISCO JOSE DE CALDAS - VILLAHERMOSA	12	11	0	23	0	0	0	0	0	0	0
			INSTITUCION EDUCATIVA TEC GRAL SANTANDER - HONDA	25	25	0	50	2	3	0	0	0	0	0
2:00 P.M.	CIC	A	INSTITUCION EDUC TEC COLOMBO ALEMAN - LERIDA	23	25	15	63	2	2	0	0	0	0	0
			COLEGIO SAN ANTONIO MARIA CLARET - LIBANO	25	10	11	46	1	1	0	0	0	0	0

26 DE AGOSTO 2026

HORA	ESCENARIO	GRUPO	EQUIPO	SET 1	SET 2	SET 3	TOTAL PUNTOS	TOTAL SETS	PTOS	C.A	DESC	EXP	T.R	T.A
3:00 P.M.	CIC	B	INSTITUCION EDUCATIVA TEC JIMENEZ DE QUESADA - ARMERO GUAYABAL	25	25	0	50	2	3	0	0	0	0	0
			INSTITUCION EDUC TEC FRANCISCO JOSE DE CALDAS - VILLAHERMOSA	7	15	0	22	0	0	0	0	0	0	0
3:00 P.M.	COLISEO COLEGIO JIMENEZ DE QUEZADA	B	INSTITUCION EDUCATIVA TEC GRAL SANTANDER - HONDA	14	25	9	48	1	1	0	0	0	0	0
			COLEGIO DE BAS MORENO Y ESCANDON - SAN SEBASTIAN DE MARIQUITA	25	23	15	63	2	2	0	0	0	0	0
4:00 P.M.	CIC	A	INSTITUCION EDUCATIVA TECNICA AGROINDUSTRIAL LEOPOLDO GARCIA - PALOCABILDO	25	14	0	39	0	0	0	0	0	0	0
			COLEGIO SAN ANTONIO MARIA CLARET - LIBANO	27	25	0	52	2	3	0	0	0	0	0

27 DE AGOSTO 2026

HORA	ESCENARIO	GRUPO	EQUIPO	SET 1	SET 2	SET 3	TOTAL PUNTOS	TOTAL SETS	PTOS	C.A	DESC	EXP	T.R	T.A
8:00 A.M.	CIC	B	INSTITUCION EDUCATIVA TEC JIMENEZ DE QUESADA - ARMERO GUAYABAL	19	27	15	61	2	2	0	0	0	0	0
			INSTITUCION EDUCATIVA TEC GRAL SANTANDER - HONDA	25	25	9	59	1	1	0	0	0	0	0
8:00 A.M.	COLISEO COLEGIO JIMENEZ DE QUEZADA	B	COLEGIO DE BAS MORENO Y ESCANDON - SAN SEBASTIAN DE MARIQUITA	25	25	0	50	2	3	0	0	0	0	0
			INSTITUCION EDUC TEC FRANCISCO JOSE DE CALDAS - VILLAHERMOSA	12	10	0	22	0	0	0	0	0	0	0
9:00 A.M.	CIC	A	INSTITUCION EDUC TEC COLOMBO ALEMAN - LERIDA	20	25	15	60	2	2	0	0	0	0	0
			INSTITUCION EDUCATIVA TECNICA AGROINDUSTRIAL LEOPOLDO GARCIA - PALOCABILDO	25	13	11	49	1	1	0	0	0	0	0

27 DE AGOSTO 2026

HORA	ESCENARIO	GRUPO	EQUIPO	SET 1	SET 2	SET 3	TOTAL PUNTOS	TOTAL SETS	PTOS	C.A	DESC	EXP	T.R	T.A
10:30 A.M.	CIC	FINAL	INSTITUCION EDUC TEC COLOMBO ALEMAN - LERIDA	11	12	0	23	0	0	0	0	0	0	0
			COLEGIO DE BAS MORENO Y ESCANDON - SAN SEBASTIAN DE MARIQUITA	25	25	0	50	2	3	0	0	0	0	0



FASE ZONAL DEPARTAMENTAL

24 AL 27 DE AGOSTO DE 2026

Inter COLEGIADOS

CAMPEONATO VOLEIBOL

JUVENIL 2026

FEMENINO

ZONAL DEPARTAMENTAL NORTE

RANKING FINAL ZONAL CLASIFICATORIO

CAMPEONATO VOLEIBOL JUVENIL 2026 FEMENINO

POS	GANADOR	MUNICIPIO
1	INSTITUCIÓN EDUCATIVA SANTA ANA - SAN SEBASTIAN DE MARIQUITA COLEGIO COMFENALCO - HONDA	

POSICIONES

FINAL

#	INSTITUCION EDUCATIVA Y MUNICIPIO	POS
1	INSTITUCIÓN EDUCATIVA SANTA ANA - SAN SEBASTIAN DE MARIQUITA	1
2	COLEGIO COMFENALCO - HONDA	2
3	INSTITUCION EDUCATIVA TEC JIMENEZ DE QUESADA - ARMERO GUAYABAL	3
4	ESCUELA NORMAL SUPERIOR - FALAN	4

TABLA DE POSICIONES

GRUPO B

#	INSTITUCION EDUCATIVA - MUNICIPIO	PUNTOS	P.J.	P.G.	P.P	S.F	S.C	C.S	P.F	P.C	C.P	J.L	POS
1	INSTITUCION EDUCATIVA TECNICA NUESTRA SEÑORA DE LA ASUNCION - FRESNO	0	3	0	3	0	6	0	92	150	0,6	0	4
2	COLEGIO COMFENALCO - HONDA	9	3	3	0	6	0	0	153	83	1,8	0	1
3	INSTITUCION EDUCATIVA TEC JIMENEZ DE QUESADA - ARMERO GUAYABAL	6	3	2	1	4	2	2	143	107	1,3	0	2
4	ESCUELA NORMAL SUPERIOR - FALAN	3	3	1	2	2	4	0,5	94	142	0,7	0	3

GRUPO A

#	INSTITUCION EDUCATIVA - MUNICIPIO	PUNTOS	P.J.	P.G.	P.P	S.F	S.C	C.S	P.F	P.C	C.P	J.L	POS
1	COLEGIO AMERICANO - LERIDA	0	2	0	2	0	4	0	71	100	-29	0	3
2	COLEGIO SAN ANTONIO MARIA CLARET - LIBANO	3	2	1	1	2	4	0,5	81	85	-4	0	2
3	INSTITUCIÓN EDUCATIVA SANTA ANA - SAN SEBASTIAN DE MARIQUITA	6	1	1	0	4	0	0	100	67	33	0	1

FASE ZONAL DEPARTAMENTAL

24 AL 27 DE AGOSTO DE 2026

CAMPEONATO VOLEIBOL

JUVENIL 2026

FEMENINO

ZONAL DEPARTAMENTAL NORTE

PROGRAMACION

25 DE AGOSTO 2026

HORA	ESCENARIO	GRUPO	EQUIPO	SET 1	SET 2	SET 3	TOTAL PUNTOS	TOTAL SETS	PTOS	C.A	DESC	EXP	T.R	T.A
2:00 P.M.	CIC	B	INSTITUCION EDUCATIVA TECNICA NUESTRA SEÑORA DE LA ASUNCION - FRESNO	11	17	0	28	0	0	0	0	0	0	0
			COLEGIO COMFENALCO - HONDA	25	25	0	50	2	3	0	0	0	0	0
2:00 P.M.	COLISEO COLEGIO JIMENEZ DE QUEZADA	B	ESCUELA NORMAL SUPERIOR - FALAN	12	20	0	32	0	0	0	0	0	0	0
			INSTITUCION EDUCATIVA TEC JIMENEZ DE QUESADA - ARMERO GUAYABAL	25	25	0	50	2	3	0	0	0	0	0
1:00 P.M.	CIC	A	COLEGIO AMERICANO - LERIDA	13	22	0	35	0	0	0	0	0	0	0
			COLEGIO SAN ANTONIO MARIA CLARET - LIBANO	25	25	0	50	2	3	0	0	0	0	0

25 DE AGOSTO 2026

HORA	ESCENARIO	GRUPO	EQUIPO	SET 1	SET 2	SET 3	TOTAL PUNTOS	TOTAL SETS	PTOS	C.A	DESC	EXP	T.R	T.A
4:00 P.M.	CIC	B	INSTITUCION EDUCATIVA TECNICA NUESTRA SEÑORA DE LA ASUNCION - FRESNO	19	23	0	42	0	0	0	0	0	0	0
			ESCUELA NORMAL SUPERIOR - FALAN	25	25	0	50	2	3	0	0	0	0	0
4:00 P.M.	COLISEO COLEGIO JIMENEZ DE QUEZADA	B	INSTITUCION EDUCATIVA TEC JIMENEZ DE QUESADA - ARMERO GUAYABAL	17	26	0	43	0	0	0	0	0	0	0
			COLEGIO COMFENALCO - HONDA	25	28	0	53	2	3	0	0	0	0	0
3:00 P.M.	CIC	A	INSTITUCIÓN EDUCATIVA SANTA ANA - SAN SEBASTIAN DE MARIQUITA	25	25	0	50	2	3	0	0	0	0	0
			COLEGIO SAN ANTONIO MARIA CLARET - LIBANO	14	17	0	31	0	0	0	0	0	0	0

26 DE AGOSTO 2026

HORA	ESCENARIO	GRUPO	EQUIPO	SET 1	SET 2	SET 3	TOTAL PUNTOS	TOTAL SETS	PTOS	C.A	DESC	EXP	T.R	T.A
8:00 A.M.	CIC	B	INSTITUCION EDUCATIVA TECNICA NUESTRA SEÑORA DE LA ASUNCION - FRESNO	9	13	0	22	0	0	0	0	0	0	0
			INSTITUCION EDUCATIVA TEC JIMENEZ DE QUESADA - ARMERO GUAYABAL	25	25	0	50	2	3	0	0	0	0	0
8:00 A.M.	COLISEO COLEGIO JIMENEZ DE QUEZADA	B	COLEGIO COMFENALCO - HONDA	25	25	0	50	2	3	0	0	0	0	0
			ESCUELA NORMAL SUPERIOR - FALAN	6	6	0	12	0	0	0	0	0	0	0
9:00 A.M.	CIC	A	COLEGIO AMERICANO - LERIDA	17	19	0	36	0	0	0	0	0	0	0
			INSTITUCIÓN EDUCATIVA SANTA ANA - SAN SEBASTIAN DE MARIQUITA	25	25	0	50	2	3	0	0	0	0	0

26 DE AGOSTO 2026

HORA	ESCENARIO	GRUPO	EQUIPO	SET 1	SET 2	SET 3	TOTAL PUNTOS	TOTAL SETS	PTOS	C.A	DESC	EXP	T.R	T.A
11:00 a.m.	CIC	FINAL	INSTITUCIÓN EDUCATIVA SANTA ANA - SAN SEBASTIAN DE MARIQUITA	25	25	0	50	2	3	0	0	0	0	0
			COLEGIO COMFENALCO - HONDA	21	23	0	44	0	0	0	0	0	0	0

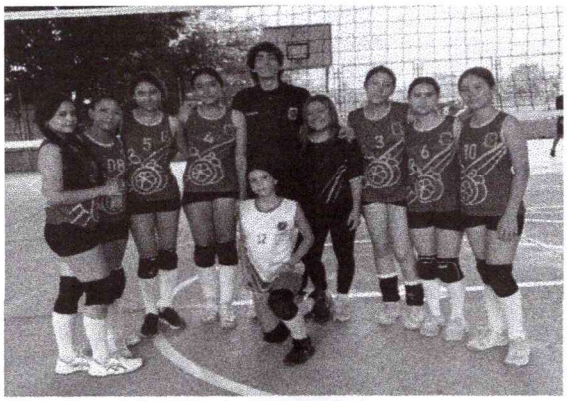

FASE ZONAL DEPARTAMENTAL

24 AL 27 DE AGOSTO DE 2026

Inter COLEGIADOS

CAMPEONATO VOLEIBOL

PRE JUVENIL 2026

FEMENINO

ZONAL DEPARTAMENTAL NORTE

RANKING FINAL ZONAL CLASIFICATORIO

CAMPEONATO VOLEIBOL PRE JUVENIL 2026 FEMENINO

POS	CLASIFICADO	MUNICIPIO
1	Institucion Educativa Santa Ana - SAN SEBASTIAN DE MARIQUITA	

POSICIONES

FINAL

#	INSTITUCION EDUCATIVA Y MUNICIPIO	POS
1	Institucion Educativa Santa Ana - SAN SEBASTIAN DE MARIQUITA	1
2	Liceo Ecologico Despertares - LIBANO	2
3	Escuela Normal Superior - FALAN	3
4	Colegio Comfenalco - HONDA	4

TABLA DE POSICIONES

GRUPO A

#	INSTITUCION EDUCATIVA - MUNICIPIO	PUNTOS	P.J.	P.G.	P.P	S.F	S.C	C.S	P.F	P.C	C.P	J.J.	POS
1	Institucion Educativa Tecnica Jimenez De Quesada - ARMERO GUAYABAL	0	2	0	2	0	4	0	46	100	0,5	0	3
2	Institucion Educativa Santa Ana - SAN SEBASTIAN DE MARIQUITA	6	2	2	0	4	0	0	100	39	2,6	0	1
3	Colegio Comfenalco - HONDA	3	2	1	1	2	2	1	76	83	0,9	0	2

GRUPO B

#	INSTITUCION EDUCATIVA - MUNICIPIO	PUNTOS	P.J.	P.G.	P.P	S.F	S.C	C.S	P.F	P.C	C.P	J.J.	POS
1	Escuela Normal Superior - FALAN	3	2	1	1	2	2	1	91	85	6	0	2
2	Institucio Educativa Tecnica Agropecuaria El Guayabo - FRESNO	0	2	0	2	0	4	0	64	100	-36	0	3
3	Liceo Ecologico Despertares - LIBANO	6	2	2	0	4	0	0	100	70	30	0	1

FASE ZONAL DEPARTAMENTAL

24 AL 27 DE AGOSTO DE 2026

Inter COLEGIADOS

CAMPEONATO VOLEIBOL

PRE JUVENIL 2026

FEMENINO

ZONAL DEPARTAMENTAL NORTE

PROGRAMACION

24 DE AGOSTO 2026

HORA	ESCENARIO	GRUPO	EQUIPO	SET 1	SET 2	SET 3	TOTAL PUNTOS	TOTAL SETS	PTOS	C.A	DESC	EXP	T.R	T.A
3:00 P.M.	CIC	A	Institucion Educativa Tecnica Jimenez De Quesada - ARMERO GUAYABAL	6	7	0	13	0	0	0	0	0	0	0
			Institucion Educativa Santa Ana - SAN SEBASTIAN DE MARIQUITA	25	25	0	50	2	3	0	0	0	0	0
3:00 P.M.	COLISEO COLEGIO JIMENEZ DE QUEZADA	B	Escuela Normal Superior - FALAN	25	25	0	50	2	3	0	0	0	0	0
			Institucio Educativa Tecnica Agropecuaria El Guayabo - FRESNO	21	14	0	35	0	0	0	0	0	0	0

24 DE AGOSTO 2026

HORA	ESCENARIO	GRUPO	EQUIPO	SET 1	SET 2	SET 3	TOTAL PUNTOS	TOTAL SETS	PTOS	C.A	DESC	EXP	T.R	T.A
4:30 P.M.	CIC	A	Colegio Comfenalco - HONDA	16	10	0	26	0	0	0	0	0	0	0
			Institucion Educativa Santa Ana - SAN SEBASTIAN DE MARIQUITA	25	25	0	50	2	3	0	0	0	0	0
4:30 P.M.	COLISEO COLEGIO JIMENEZ DE QUEZADA	B	Liceo Ecologico Despertares - LIBANO	25	25	0	50	2	3	0	0	0	0	0
			Institucio Educativa Tecnica Agropecuaria El Guayabo - FRESNO	12	17	0	29	0	0	0	0	0	0	0

25 DE AGOSTO 2026

HORA	ESCENARIO	GRUPO	EQUIPO	SET 1	SET 2	SET 3	TOTAL PUNTOS	TOTAL SETS	PTOS	C.A	DESC	EXP	T.R	T.A
8:00 A.M.	CIC	A	Institucion Educativa Tecnica Jimenez De Quesada - ARMERO GUAYABAL	14	19	0	33	0	0	0	0	0	0	0
			Colegio Comfenalco - HONDA	25	25	0	50	2	3	0	0	0	0	0
8:00 A.M.	COLISEO COLEGIO JIMENEZ DE QUEZADA	B	Escuela Normal Superior - FALAN	18	23	0	41	0	0	0	0	0	0	0
			Liceo Ecologico Despertares - LIBANO	25	25	0	50	2	3	0	0	0	0	0

25 DE AGOSTO 2026

HORA	ESCENARIO	GRUPO	EQUIPO	SET 1	SET 2	SET 3	TOTAL PUNTOS	TOTAL SETS	PTOS	C.A	DESC	EXP	T.R	T.A
9:30 A.M.	CIC	FINAL	Institucion Educativa Santa Ana - SAN SEBASTIAN DE MARIQUITA	25	25	0	50	2	3	0	0	0	0	0
			Liceo Ecologico Despertares - LIBANO	15	13	0	28	0	0	0	0	0	0	0



ARMERO GUAYABAL VS MARIQUITA

Nombre de la competencia: JUEGOS INTERCOLEGIADOS FASE DEPTAL ZONA NORTE PRE-JUVENIL

Ciudad: ARMERO | Código del pais: COL

Lugar: COLISEO CIC | Grupo/Fase: A | Partido N°: 01

Fecha: 24 / 08 / 26 (D / M / A) | Hora: 15:00 (H mn)

A or B: A | ARM | EQUIPOS VS | MAR | B: A or B

COLEGIO DE ARBITROS DE VOLEIBOL DEL TOLIMA

SET 1

HORA INICIO: 15:26 (H M.N) | EQUIPO: ARM (A) (S/R) | PUNTOS | (S/R) B | MAR | EQUIPO | HORA FINAL: 15:49 (H M.N) | PUNTOS

	A I	A II	A III	A IV	A V	A VI	A "T"	B I	B II	B III	B IV	B V	B VI	B "T"
Orden del Servicio	7	3	9	6	5	10		3	11	4	27	77	6	
N° de Jugadores Inicialistas												9	8	
Sustitutos: N° de Jugadores												20:5	20:5	
Sustitutos: Marcador														
Rotación de Servicio	6	1	2	4	5	6	55	X	4	6	8	9	20	55
Final							5:19							7:22

SET 2

HORA INICIO: 15:44 (H M.N) | EQUIPO: MAR (B) (S/R) | PUNTOS | (S/R) A | ARM | EQUIPO | HORA FINAL: 16:01 (H M.N) | PUNTOS

	B I	B II	B III	B IV	B V	B VI	B "T"	A I	A II	A III	A IV	A V	A VI	A "T"
Orden del Servicio	3	8	4	27	9	24		7	1	10	6	5	9	
N° de Jugadores Inicialistas														
Sustitutos: N° de Jugadores														
Sustitutos: Marcador														
Rotación de Servicio	3	4	5	6	1	2	25	X	4	5	6	7	8	7
Final							3:4							6:13

SET 3

HORA INICIO: : (H M.N) | EQUIPO: | (S/R) | PUNTOS | (S/R) | EQUIPO | HORA FINAL: : (H M.N) | PUNTOS

	I	II	III	IV	V	VI	"T"	I	II	III	IV	V	VI	"T"
Orden del Servicio														
N° de Jugadores Inicialistas														
Sustitutos: N° de Jugadores														
Sustitutos: Marcador														
Rotación de Servicio	1	4	1	4	1	4		1	4	1	4	1	4	
	2	5	2	5	2	5		2	5	2	5	2	5	
	3	6	3	6	3	6		3	6	3	6	3	6	

CAMBIO DE LADO

EQUIPO | PUNTO AL CAMBIO | PUNTOS

I	II	III	IV	V	VI	"T"

A or B: A | ARM | EQUIPOS | MAR | A or B: B

N°	Nombre del jugador	N°	Nombre del jugador
(7)	BENAVIDES Z	(3)	HERRERA S
10	RODRIGUEZ M	4	FRASSER M
1	FRASSER A	24	BONILLA A
3	MORENO S	9	VELASQUEZ D
5	FUENTES J	11	REYES I
14	TRUJILLO L	6	MORALES S
8	CARDOZO S	77	ALVAREZ V
6	BONILLA M	8	POVEDA D
9	BENAVIDES D	27	LONDOÑO S

JUGADORES LIBERO ("L")

40	RODRIGUEZ A		

CUERPO TÉCNICO

URUEÑA Y	E	MONTOYA S	
REYES S	EA1	VILLALBA D	
	EA2		
	P		
	M		

FIRMAS

Capitán del Equipo | Capitán del Equipo

Entrenador | Entrenador: Santiago M.

SANCIONES

SOLICITUD IMPROCEDENTE: EQUIPO (A) EQUIPO (B)

A (Amonestación)	C (Castigo)	E (Expulsión)	D (Descalificación)	(A)/(B)	SET	MARCADOR
						:
						:
						:
						:
						:
						:
						:
						:
						:
						:

To record sanctions: Put the corresponding abbreviation (P for player, C= Coach, AC= Assistant Coach, T= Trainer, M= Medical) or D for Delay sanctions, in the appropriate column and indicate the team, the set and the score at the moment of the sanction.

OBSERVACIONES

SE INICIA A LAS 15:26 POR RETRAZO EN LA ORGANIZACIÓN DEL ESCENARIO.

APROBACIÓN

Árbitros	Nombre	Pais/Depto.	Firma
1	GUTIERREZ DAYANNA	TOL	
2			
Anotador	UECHE KAREN	TOL	
Asistente de Anotador			

1 Jueces 2

3 de línea 4

(A) Capitanes Equipo (B)

RESULTADOS

EQUIPOS: ARM (A) (B) MAR EQUIPOS

"T"	S	G	P (Puntos)	SET (Duración)	P (Puntos)	G	S	"T"
1	0	0	6	1 (15')	25	1	2	0
2	6	0	7	2 (17)	25	1	0	1
				3 ( )				
3	0	0	13	Duración Total Set (32 mn)	50	2	2	1

Hora de Inicio: 15 h 26 mn | Hora de Finalización: 16 h 01 mn | Duración Total Partido: 0 h 35 mn

GANADOR: MAR | 2 : 0

FALAN VS FRESNO

Nombre de la competencia: JUEGOS INTERCOLEGIADOS ZONAL DEPARTAMENTAL NORTE

Ciudad: ARMERO | Código del pais: COL | Fecha: 24/08/26 (D M A) | Hora: 15:00 (H mn)

Lugar: COLJIMENEZ | Grupo/Fase: | Partido N°: 07

División: Hombres [ ] Mujeres [X] | Categoria: Mayor [ ] Juvenil [ ] Menores [X] Infantil [ ]

A or B: B FAIL | EQUIPOS VS | FIRE A A or B

COLEGIO DE ARBITROS DE VOLEIBOL DEL TOLIMA

SET 1

HORA INICIO: 15:27 (H M.N) | EQUIPO: FIRE (A) (S/R) | PUNTOS

Alineación	I	II	III	IV	V	VI
Orden del Servicio	7	10	4	1	5	2
N° de Jugadores Inicialistas						
Sustitutos: N° de Jugadores					8	
Sustitutos: Marcador					13:16	
Rotación de Servicio	1st 5th 2nd 6th 3rd 7th 4th 8th					
PUNTOS	0	4	5	6	7	11
	12	13	14	15	17	18
	20	21				
	"T"					

HORA FINAL: 15:47 (H M.N) | EQUIPO: FAIL (B) (S/R) | PUNTOS

	I	II	III	IV	V	VI
	8	3	4	6	7	1
	2					
	19:15					
PUNTOS	1	7	2	6	10	11
	13	14	17	18	19	21
	22	24	25			
	"T"					

SET 2

HORA INICIO: 15:50 (H M.N) | EQUIPO: FAIL (B) (S/R) | PUNTOS

Alineación	I	II	III	IV	V	VI
Orden del Servicio	8	5	4	6	7	1
N° de Jugadores Inicialistas						3
Sustitutos: N° de Jugadores						15:12
Sustitutos: Marcador						
Rotación de Servicio	1st 5th 2nd 6th 3rd 7th 4th 8th					
PUNTOS	1	2	4	5	12	13
	14	15	20	23	25	
	"T"					

HORA FINAL: 16:06 (H M.N) | EQUIPO: FIRE (A) (S/R) | PUNTOS

	I	II	III	IV	V	VI
	7	6	4	1	8	2
		10	3	5		
		7:7	12:16	12:20		
PUNTOS	1	7	5	7	8	10
	11	12	13	14		
	"T"					

SET 3

HORA INICIO: : (H M.N) | EQUIPO: | PUNTOS

Alineación	I	II	III	IV	V	VI
Orden del Servicio						
N° de Jugadores Inicialistas						
Sustitutos: N° de Jugadores						
Sustitutos: Marcador						
Rotación de Servicio	1st 4th 2nd 5th 3rd 6th					
PUNTOS	1	2	3	4	5	6
	7	8				
	"T"					

HORA FINAL: : (H M.N) | EQUIPO: | PUNTOS

	I	II	III	IV	V	VI
PUNTOS	1	2	3	4	5	6
	7	8				
	"T"					

CAMBIO DE LADO

EQUIPO: | PUNTO AL CAMBIO: | PUNTOS

I	II	III	IV	V	VI
1	2	3	4	5	6
"T"					

EQUIPOS

A or B: A FIRE | EQUIPOS | FAIL A or B: B

N°	Nombre del jugador	N°	Nombre del jugador
(7)	GARCIA S	(5)	LOPEZ T
4	MESA C	6	CAÑIZALES D
9	CORREA D	3	BUSTOS Y
3	CASTAÑO S	4	BOHORQUEZ A
8	QUINTERO M	7	LONDOÑO M
10	RAMIREZ V	1	BOHORQUEZ D
2	MARTINEZ L	8	PRIETO M
5	BLANDON N	2	CRUZ E
6	MONTENEGRO A		

JUGADORES LIBERO ("L")

CUERPO TÉCNICO

NIETO V	E	MEJIA T	
BENAVIDES N	EA1	URREGO M	
	EA2		
	P		
	M		

FIRMAS

Capitán del Equipo | Capitán del Equipo: Tania López

Entrenador | Entrenador: Jairo Mejia

SANCIONES

SOLICITUD IMPROCEDENTE: EQUIPO (A) EQUIPO (B)

A (Amonestación)	C (Castigo)	E (Expulsión)	D (Descalificación)	(A) (B)	SET	MARCADOR
						:
						:
						:
						:
						:
						:
						:
						:
						:
						:

To record sanctions: Put the corresponding abbreviation (N° for player, C= Coach, AC= Assistant Coach, T= Trainer, M= Medical) or D for Delay sanctions, in the appropriate column and indicate the team, the set and the score at the moment of the sanction.

OBSERVACIONES

APROBACIÓN

Árbitros	Nombre	Pais/Depto.	Firma
1	ARTUNDUAGA FELIPE	TOL	
2			
Anotador	CORTEZ EVELYN	TOL	
Asistente de Anotador			

1 Jueces 2

3 de línea 4

(A) Capitanes Equipo (B) Tania López.

RESULTADOS

EQUIPOS: FIRE (A) (B) FAIL EQUIPOS

"T"	S	G	P (Puntos)	SET (Duración)	P (Puntos)	G	S	"T"
1	1	0	21	1 (20')	25	1	0	0
0	3	0	14	2 (16')	25	1	1	0
				3 ( )				
1	4	0	35	Duración Total Set (36 mn)	50	2	1	0

Hora de Inicio: 15 h 27 mn | Hora de Finalización: 16 h 06 mn | Duración Total Partido: 00 h 39 mn

GANADOR: FAIL | 2:0

FALAN

617

332

PRE-JUVENIL MARIQUITA VS HONDA

COLEGIO DE ARBITROS DE VOLEIBOL DEL TOLIMA

Nombre de la competencia: JUEGOS INTERCOLEGIADOS FASE DEPTAL ZONA NORTE

Ciudad: ARMERO | Código del pais: COL | Fecha (D M A): 24 08 26 | Hora (H mn): 16 30

Lugar: COLISEO CIC | Grupo/Fase: A | Partido N°: 02

División: Hombres ☐ Mujeres ☒ | Categoria: Mayor ☐ Juvenil ☐ Menores ☐ Infantil ☐

A or B: (A) MAR | EQUIPOS VS | HON (B) A or B

SET 1

HORA INICIO: 16:30 (H M.N) | EQUIPO (A) SR: MAR | PUNTOS | (B) SR: HON | EQUIPO | HORA FINAL: 16:51 (H M.N) | PUNTOS

	I	II	III	IV	V	VI
(A) MAR	3	11	12	10	8	6
(B) HON	11	7	8	6	10	4
Sustitutos	16	22:16				9
Marcador						24:16
Rotación 1	1 5	4 1 5	10 5	11 5	17 5	19 5
	X 5	14 6	15 6	16 6	2 6	5 6
	21 6	22 2 6	25 6	3 6	6 2 6	2 6
	3 7	3 7	5 7	7 3 7	3 7	7 3 7
	4 8	4 8	4 8	4 8	4 8	4 8
"T"	11 : 8					
	:					

Alineación: Orden del Servicio | N° de Jugadores Inicialistas | Sustitutos: N° de Jugadores / Marcador | Rotación de Servicio: 1st 5th / 2nd 6th / 3rd 7th / 4th 8th

SET 2

HORA INICIO: 16:54 (H M.N) | EQUIPO (B) SR: HON | PUNTOS | (A) SR: MAR | EQUIPO | HORA FINAL: 17:17 (H M.N) | PUNTOS

	I	II	III	IV	V	VI
(B) HON	4	7	9	8	3	11
(A) MAR	12	10	8	6	3	16
Sustitutos	6			10		
Marcador	6:23			3:10		
	20			4		
	6:21			6:21		
Rotación 2	0 5	3 5	4 5	5 5	6 5	10 5
	X 5	5 5	13 5	16 5	18 5	23 5
	23 6	2 6	2 6	2 6	2 6	2 6
	3 7	3 7	3 7	3 7	3 7	3 7
	4 8	4 8	4 8	4 8	4 8	4 8
"T"	3 : 13					
	:					

SET 3

HORA INICIO: : (H M.N) | EQUIPO | SR | PUNTOS | SR | EQUIPO | HORA FINAL: : (H M.N) | PUNTOS

	I	II	III	IV	V	VI
Sustitutos						
Marcador						
Rotación 3	1 4	1 4	1 4	1 4	1 4	1 4
	2 5	2 5	2 5	2 5	2 5	2 5
	3 6	3 6	3 6	3 6	3 6	3 6
"T"						
	:					

Alineación: Orden del Servicio | N° de Jugadores Inicialistas | Sustitutos: N° de Jugadores / Marcador | Rotación de Servicio: 1st 4th / 2nd 5th / 3rd 6th

CAMBIO DE LADO

EQUIPO | PUNTO AL CAMBIO | PUNTOS

	I	II	III	IV	V	VI
	:					
	1 4	1 4	1 4	1 4	1 4	1 4
	2 5	2 5	2 5	2 5	2 5	2 5
	3 6	3 6	3 6	3 6	3 6	3 6
"T"						
	:					

SANCIONES

SOLICITUD IMPROCEDENTE: EQUIPO (A) EQUIPO (B)

A (Amonestación)	C (Castigo)	E (Expulsión)	D (Descalificación)	(A) (B)	SET	MARCADOR
						:
						:
						:
						:
						:
						:
						:
						:
						:
						:

To record sanctions: Put the corresponding abbreviation (N° for player, C= Coach, AC= Assistant Coach, T= Trainer, M= Medical) or D for Delay sanctions, in the appropriate column and indicate the team, the set and the score at the moment of the sanction.

OBSERVACIONES

APROBACIÓN

Árbitros	Nombre	Pais/Depto.	Firma
1	USECHE KAREN	TOL	
2			
Anotador	GUTIERREZ DAYANNA	TOL	
Asistente de Anotador			

1 Jueces 2 | 3 de línea 4 | (A) (B) Capitanes Equipo

RESULTADOS

EQUIPOS: MAR (A) (B) HON EQUIPOS

"T"	S	G	P (Puntos)	SET (Duración)	P (Puntos)	G	S	"T"
1	1	1	25	1 (21')	16	0	0	1
2	2	1	25	2 (23')	10	0	2	1
				3 ( )				
3	3	2	50	Duración Total Set (44 mn)	26	0	2	2

Hora de Inicio: 16 h 30 mn | Hora de Finalización: 17 h 17 mn | Duración Total Partido: 0 h 47 mn

GANADOR: MAR | 2 : 0

(B) HON — EQUIPOS — MAR (A)

N°	Nombre del jugador	N°	Nombre del jugador
(7)	GIL O	(3)	HERRERA S
10	RUBIO V.	12	FRASSER M
4	UNDA D.	20	BONILLA A
3	CIFUENTES E	16	VELASQUEZ D
6	SARIEGO G	11	REYES I.
9	RIVERA M	6	MORALES S.
8	GAYON S	4	ALVAREZ V.
11	ORJUELA V.	8	POVEDA D.
		10	LONDOÑO S

JUGADORES LIBERO ("L")

CUERPO TÉCNICO

MANRIQUE R.	E	MONTOLLA S.	
ANGULO D	EA1	VILLALBA D.	
	EA2		
	P		
	M		

FIRMAS

Capitán del Equipo	Capitán del Equipo
MANRIQUE Gil	
Entrenador: Persona Manrique	Entrenador: Santiago M.

515

533

FRESNO VS Libano

Nombre de la competencia: JUEGOS INTERCOLEGIADOS ZONAL DEPARTAMENTAL NORTE

Ciudad: ARMERO | Código del país: COL | Fecha: 24/08/26 (D/M/A) | Hora: 7600 (H mn)

Lugar: COLISEO PIZ | Grupo/Fase: | Partido N°: 02

División: Hombres ☐ Mujeres ☒ | Categoria: Mayor ☐ Juvenil ☐ Menores ☒ Infantil ☐

A or B: A FRE EQUIPOS VS LIB B A or B

COLEGIO DE ARBITROS DE VOLEIBOL DEL TOLIMA

SET 1

HORA INICIO: 16:20 (H M.N) | EQUIPO: FRE (A) | PUNTOS

I	II	III	IV	V	VI
7	10	1	8	4	2
			5	3	
			8:12	12:22	

HORA FINAL: 16:37 (H M.N) | EQUIPO: LIB (B) | PUNTOS

I	II	III	IV	V	VI
2	6	10	14	12	7
4					
10:14					

Alineación: Orden del Servicio | N° de Jugadores Inicialistas | Sustitutos (N° de Jugadores / Marcador) | Rotación de Servicio (1st 5th / 2nd 6th / 3rd 7th / 4th 8th)

"T": 11 | 21 | 25

SET 2

HORA INICIO: 16:40 (H M.N) | EQUIPO: LIB (B) | PUNTOS

I	II	III	IV	V	VI
2	6	10	14	9	7
			11		
			15:5		

HORA FINAL: 16:56 (H M.N) | EQUIPO: FRE (A) | PUNTOS

I	II	III	IV	V	VI
7	10	1	6	4	2
			3	5	
			3:2	18:7	

"T": 8 | 9 | 12 | 15 | 16 | 17

SET 3

HORA INICIO: : (H M.N) | EQUIPO: | PUNTOS

HORA FINAL: : (H M.N) | EQUIPO: | PUNTOS

Alineación: Orden del Servicio | N° de Jugadores Inicialistas | Sustitutos (N° de Jugadores / Marcador) | Rotación de Servicio (1st 4th / 2nd 5th / 3rd 6th)

"T":

CAMBIO DE LADO

EQUIPO: | PUNTO AL CAMBIO: | PUNTOS

"T":

EQUIPOS

A or B: A FRE EQUIPOS LIB A or B: B

N°	Nombre del jugador	N°	Nombre del jugador
7	GARCIA S.	7	GONGORA R.
4	MESA E.	2	MELO ORTIZ T.
1	CORREA D.	4	GONZALEZ M.
3	CASTAÑO S.	11	HINCAPIE L.
9	QUINTERO M.	10	AVILA M.
11	RAMIREZ V.	9	CAÑON L.
2	MARTINEZ L.	6	ANDUGAR S.
5	OLAYA N.	14	PAEZ A.
6	MONTENEGRO A.	12	PRIETO M.

JUGADORES LIBERO ("L")

CUERPO TÉCNICO

NIETO V.	E	RODRIGUEZ E.
BENAVIDES N.	EA1	RICO A.
	EA2	
	P	
	M	

FIRMAS

Capitán del Equipo | Capitán cel Equipo: Nay

Entrenador | Entrenador: Edwar P.

SANCIONES

SOLICITUD IMPROCEDENTE: EQUIPO (A) EQUIPO (B)

A (Amonestación)	C (Castigo)	E (Expulsión)	D (Descalificación)	(A) (B)	SET	MARCADOR
						:
						:
						:
						:
						:
						:
						:
						:
						:
						:

To record sanctions: Put the corresponding abbreviation (N° for player, C= Coach, AC= Assistant Coach, T= Trainer, M= Medical) or D for Delay sanctions, in the appropriate column and indicate the team, the set and the score at the moment of the sanction.

OBSERVACIONES

APROBACIÓN

Árbitros	Nombre	Pais/Depto.	Firma
1	CORTEZ EVELYN	TOL	
2			
Anotador	ARTUNDUAGA FELIPE	TOL	
Asistente de Anotador			

1 Jueces 2

3 de línea 4

(A) Capitanes Equipo (B) Maria Jose

RESULTADOS

EQUIPOS: FRE (A) (B) LIB EQUIPOS

"T"	S	G	P (Puntos)	SET (Duración)	P (Puntos)	G	S	"T"
02	0	72		1 (17)	25	1	1	0
02	0	77		2 (16)	25	1	1	0
				3 ( )				
04	0	29		Duración Total Set (33 mn)	50	2	2	0

Hora de Inicio: 16 h 20 mn | Hora de Finalización: 16 h 56 mn | Duración Total Partido: 0 h 36 mn

GANADOR: LIB 2 : 0

ARMERO GUAYABAL VS HONDA PREJUVENIL FEM

Nombre de la competencia: JUEGOS INTERCOLEGIADOS ZONAL DEPARTAMENTAL NORTE

Ciudad: ARMERO GUAYABAL | Código del país: COL | Fecha: 25/08/26 (D M A) | Hora: 08:00 (H mn)

Lugar: COL CIC | Grupo/Fase: | Partido N°:

División: Hombres ☐ Mujeres ☒ | Categoria: Mayor ☐ Juvenil ☐ Menores ☒ Infantil ☐

A or B: B HON EQUIPOS VS ARM A A or B

COLEGIO DE ARBITROS DE VOLEIBOL DEL TOLIMA

SET 1

HORA INICIO: 8:00 (H M.N) | EQUIPO A: ARM | PUNTOS | EQUIPO B: HON | HORA FINAL: 8:19 (H M.N) | PUNTOS

	A I	A II	A III	A IV	A V	A VI	B I	B II	B III	B IV	B V	B VI
Orden del Servicio	1	9	6	5	10	7	11	3	8	6	7	9
Sustitutos												
Marcador												
Rotación de Servicio	11	15	14				14	20	25			
	3	7	3	7	3	7	3	7	3	7	3	7
	4	8	4	8	4	8	4	8	4	8	4	8
"T"												
							3:8					
							13:20					

SET 2

HORA INICIO: 8:22 (H M.N) | EQUIPO B: HON | PUNTOS | EQUIPO A: ARM | HORA FINAL: 8:45 (H M.N) | PUNTOS

	B I	B II	B III	B IV	B V	B VI	A I	A II	A III	A IV	A V	A VI
Orden del Servicio	7	11	8	10	9	4	1	9	6	5	10	7
Sustitutos		6					8					
Marcador		15:12					5:1					
Rotación de Servicio			18	22	23	25	10:14					
	3	7	3	7	3	7	3	7	3	7	3	7
	4	8	4	8	4	8	4	8	4	8	4	8
"T"												
												6:7
												16:20

SET 3

HORA INICIO: : (H M.N) | EQUIPO: | PUNTOS | EQUIPO: | HORA FINAL: : (H M.N) | PUNTOS

	I	II	III	IV	V	VI
Orden del Servicio						
Sustitutos						
Marcador						
Rotación de Servicio						
"T"						

CAMBIO DE LADO

EQUIPO: | PUNTO AL CAMBIO: | PUNTOS

I	II	III	IV	V	VI
"T"					

B A or B: HON EQUIPOS A: ARM A or B

N°	Nombre del jugador	N°	Nombre del jugador
7	GIL M	7	BENAVIDES Z
11	ORJUELA V	3	MORENO J
10	RUBIO V	10	RODRIGUEZ M
4	UNDA D	1	TRASSER A
3	CIFUENTES G	5	FUENTES I
6	SARIEGO G	4	TRUJILLO L
9	RIVERA M	8	CARDOZO S
8	GAMON S	6	BONILLA M
		9	BENAVIDES D
		2	RODRIGUEZ A

SANCIONES

SOLICITUD IMPROCEDENTE EQUIPO Ⓐ EQUIPO Ⓑ

A (Amonestación)	C (Castigo)	E (Expulsión)	D (Descalificación)	Ⓐ Ⓑ	SET	MARCADOR
						:
						:
						:
						:
						:
						:
						:
						:
						:
						:

To record sanctions: Put the corresponding abbreviation (P= for player, C= Coach, AC= Assistant Coach, T= Trainer, M= Medical) or D for Delay sanctions, in the appropriate column and indicate the team, the set and the score at the moment of the sanction.

OBSERVACIONES

APROBACIÓN

Árbitros	Nombre	Pais/Depto.	Firma
1	ARTUNDUAGA FELIPE	TOL	
2			
Anotador	CORTEZ EVELYN	TOL	
Asistente de Arotador			

1 Jueces 2

3 de línea 4

ECIC Ⓐ Capitanes Equipo Ⓑ

RESULTADOS

EQUIPOS A: ARM Ⓐ Ⓑ B: HON EQUIPOS

"T" A	S A	G A	P A (Puntos)	SET (Duración)	P B (Puntos)	G B	S B	"T" B
2	0	0	14	1 (19')	25	1	0	0
2	2	0	19	2 (23')	25	1	1	0
				3 ( )				
4	2	0	33	Duración Total Set (42 mn)	50	2	1	0

Hora de Inicio: 8 h 00 mn | Hora de Finalización: 8 h 45 mn | Duración Total Partido: 00 h 45 mn

GANADOR: HON 2:0

JUGADORES LIBERO ("L")

CUERPO TÉCNICO

MANRIQUE Y	E	MENDIETA L
	EA1	URUEÑA Y
	EA2	
	P	
	M	

FIRMAS

Capitán del Equipo	Capitán del Equipo
Cristina Gil	ECIC
Entrenador: Nelson Manrique	Entrenador:

HONDA

550

533

PRE-JUVENIL. LIBANO VS FALAN.

COLEGIO DE ARBITROS DE VOLEIBOL DEL TOLIMA

Nombre de la competencia: JUEGOS INTERCOLEGIADOS FASE DPTAL ZONA NORTE

Ciudad: ARMERO | Código del pais: COL | Fecha: 25 08 16 (D M A) | Hora: 08:00 (H mn)

Lugar: LOLJIMENEZ | Grupo/Fase: B | Partido N°: 01

División: Hombres ☐ Mujeres ☒ | Categoria: Mayor ☐ Juvenil ☐ Menores ☐ Infantil ☐

A or B: A — LIB | EQUIPOS VS | FAL — B: A or B

SET 1

HORA INICIO: 8:07 (H M.N) | EQUIPO A: LIB | PUNTOS | EQUIPO B: FAL | HORA FINAL: 8:24 (H M.N) | PUNTOS

	A I	A II	A III	A IV	A V	A VI	B I	B II	B III	B IV	B V	B VI
Orden del Servicio	9	6	10	14	12	7	8	12	17	20	30	1
N° de Jugadores				4						21		
Sustitutos: Marcador				3:4						19:12		
Rotación de Servicio	X	1	2	4	11	12	0	2	4	6	7	8
	13	14	16	17	19	21	9	10	11	12	16	17
	23	25					18					
"T"												

SET 2

HORA INICIO: 8:28 (H M.N) | EQUIPO B: FAL | PUNTOS | EQUIPO A: LIB | HORA FINAL: 8:47 (H M.N) | PUNTOS

	B I	B II	B III	B IV	B V	B VI	A I	A II	A III	A IV	A V	A VI
Orden del Servicio	1	8	12	17	20	30	2	6	10	14	12	7
N° de Jugadores				23			9				17	
Sustitutos: Marcador				11:17			18:21				15:20	
Rotación de Servicio	X	3	5	7	8	9	0	1	6	9	11	16
	11	12	14	18	23		17	19	20	24	25	
"T"												

SET 3

HORA INICIO: : | EQUIPO: | PUNTOS | EQUIPO: | HORA FINAL: : | PUNTOS

	I	II	III	IV	V	VI	I	II	III	IV	V	VI
Orden del Servicio												
N° de Jugadores												
Sustitutos: Marcador												
Rotación de Servicio												
"T"												

CAMBIO DE LADO

EQUIPO: | PUNTO AL CAMBIO: | PUNTOS

I	II	III	IV	V	VI
"T"					

EQUIPOS

A or B: A — LIB | EQUIPOS | FAL — A or B: B

N°	Nombre del jugador	N°	Nombre del jugador
(7)	GONGORA M	12	LOPEZ T.
12	PRIETO M	20	CANIZALEZ D.
4	GONZALEZ M	21	BUSTOS Y
2	MALDONADO T.	27	CRUZ E.
10	AVILA M	17	BOHORQUEZ A
17	HINCAPIE L.	30	LONDOÑO M
9	CAÑON L.	1	BOHORQUEZ D
6	ANDUJAR S.	3	PRIETO M
14	YAEZ A		

JUGADORES LIBERO ("L")

CUERPO TÉCNICO

RODRIGUEZ E	E	MEJIA T.
	EA1	
	EA2	
	P	
	M	

FIRMAS

Capitán del Equipo	Capitán del Equipo
Maria Jose	Tania López
Entrenador: Edwar R.	Entrenador: Jairo Mejia

SANCIONES

SOLICITUD IMPROCEDENTE — EQUIPO (A) EQUIPO (B)

A (Amonestación)	C (Castigo)	E (Expulsión)	D (Descalificación)	(A) (B)	SET	MARCADOR
						:
						:
						:
						:
						:
						:
						:
						:
						:
						:
						:

To record sanctions: Put the corresponding abbreviation (N° for player, C= Coach, AC= Assistant Coach, T= Trainer, M= Medical) or D for Delay sanctions, in the appropriate column and indicate the team, the set and the score at the moment of the sanction.

OBSERVACIONES

APROBACIÓN

Árbitros	Nombre	Pais/Depto.	Firma
1	USECHE KAREN.	TOL	
2			
Anotador	GUTIERREZ DAYANNA	TOL	
Asistente de Anotador			

1 Jueces 2

3 de línea 4

Capitanes Equipo: (A) Maria Jose G... (B) Tania. Y. López. B

RESULTADOS

EQUIPOS: LIB (A) (B) FAL EQUIPOS

"T"	S	G	P (Puntos)	SET (Duración)	P (Puntos)	G	S	"T"
0	1	1	25	1 (17')	18	0	0	0
0	3	1	25	2 (20')	23	0	1	0
				3 ( )				
0	4	2	50	Duración Total Set (37 mn)	41	0	1	0

Hora de Inicio: 8 h 07 mn | Hora de Finalización: 8 h 47 mn | Duración Total Partido: 0 h 40 mn

GANADOR: LIB — 2:0

LIBANO

619

336

LIBANO VS MARIQUITA FINAL PREJUVENIL

COLEGIO DE ARBITROS DE VOLEIBOL DEL TOLIMA

Nombre de la competencia: JUEGOS INTERCOLEGIADOS DEPARTAMENTAL ZONA NORTE

Ciudad: ARMERO | Código del pais: C O L

Lugar: C O L C I C | Grupo/Fase: | Partido N°: 0 2

Fecha: 2 5 0 8 2 6 (D M A) | Hora: 0 9 3 0 (H mn)

División: Hombres [ ] Mujeres [X] | Categoria: Mayor [ ] Juvenil [ ] Menores [X] Infantil [ ]

A or B: A — L I B — EQUIPOS VS — M A R — B: A or B

SET 1

HORA INICIO: 09:30 (H M.N) | EQUIPO: L I B (A) (S) | PUNTOS | (R) B M A R EQUIPO | PUNTOS | HORA FINAL: 09:50 (H M.N) | PUNTOS

	I	II	III	IV	V	VI		I	II	III	IV	V	VI	
Orden del Servicio	9	6	10	14	12	7		3	24	8	27	77	9	
N° de Jugadores Inicialistas														
Sustitutos: N° de Jugadores														
Sustitutos: Marcador	:	:	:	:	:	:		:	:	:	:	:	:	
Rotación de Servicio 1st	X	7	2	3	5	6		0	3	6	4	10	11	
2nd	9	12	13	14	16	17		15	18	20	22	23	15	
3rd	9 :14													
4th	:	:	:	:	:	:		:	:	:	:	:	:	
	"T"							"T"						

SET 2

HORA INICIO: 09:53 (H M.N) | EQUIPO: M A R (B) (S) | PUNTOS | (R) A L I B EQUIPO | PUNTOS | HORA FINAL: 10:10 (H M.N) | PUNTOS

	I	II	III	IV	V	VI		I	II	III	IV	V	VI	
Orden del Servicio	6	9	24	4	11	11		2	6	10	4	17	7	
N° de Jugadores Inicialistas											14	12		
Sustitutos: N° de Jugadores														
Sustitutos: Marcador	:	:	:	:	:	:		:	:	:	12:6	19:11	:	
Rotación de Servicio 1st	X	3	4	12	13	15		0	3	5	6	7	16	
2nd	16	20	22	25				11	12	13				
3rd														
4th	:	:	:	:	:	:		:	:	:	:	:	:	
	"T"							"T"						

SET 3

HORA INICIO: : (H M.N) | EQUIPO | (S) (R) | PUNTOS | (S) (R) | EQUIPO | HORA FINAL: : (H M.N) | PUNTOS

	I	II	III	IV	V	VI		I	II	III	IV	V	VI	
Orden del Servicio														
N° de Jugadores Inicialistas														
Sustitutos: N° de Jugadores														
Sustitutos: Marcador	:	:	:	:	:	:		:	:	:	:	:	:	
Rotación de Servicio 1st														
2nd														
3rd														
4th	:	:	:	:	:	:		:	:	:	:	:	:	
	"T"							"T"						

CAMBIO DE LADO

EQUIPO | PUNTO AL CAMBIO | PUNTOS

	I	II	III	IV	V	VI
	:	:	:	:	:	:
	"T"					

SANCIONES

SOLICITUD IMPROCEDENTE: EQUIPO (A) EQUIPO (B)

A (Amonestación)	C (Castigo)	E (Expulsión)	D (Descalificación)	(A) (B)	SET	MARCADOR
						:
						:
						:
						:
						:
						:
						:
						:
						:
						:

To record sanctions: Put the corresponding abbreviation (N° for player, C= Coach, AC= Assistant Coach, T= Trainer, M= Medical) or D for Delay sanctions, in the appropriate column and indicate the team, the set and the score at the moment of the sanction.

OBSERVACIONES

APROBACIÓN

Árbitros	Nombre	Pais/Depto.	Firma
1	CORTEZ EUGLIN	TOL	
2			
Anotador	ARTUNDUAGA ANDRES	TOL	
Asistente de Anotador			

1 Jueces 2 | 3 de línea 4

Maria Jose (A) Capitanes Equipo (B)

RESULTADOS

EQUIPOS: L I B (A) (B) M A R EQUIPOS

"T"	S	G	P (Puntos)	SET (Duración)	P (Puntos)	G	S	"T"
7	0	0	25	1 (20)	25	1	0	0
0	2	0	13	2 (17)	25	1	0	0
				3 ( )				
1	2	0	28	Duración Total Set (37 mn)	50	2	0	0

Hora de Inicio: 0 9 h 3 0 mn | Hora de Finalización: 1 0 h 1 0 mn | Duración Total Partido: 0 h 4 0 mn

GANADOR: M A R — 2 : 0

MARIQUITA

(A) A or B: L I B — EQUIPOS — M A R A or B (B)

N°	Nombre del jugador	N°	Nombre del jugador
7	GONGORA N.	3	HERRERA S.
12	PRIETO M.	4	FASSER N.
4	GONZALEZ M.	24	BONILLA A.
2	MALDONADO T.	9	VELASQEZ D.
10	AVILA M.	11	REYES J.
17	HINCAPIE L.	6	MORALES J.
9	CAÑON L.	17	ALVAREZ M.
6	ANDASAR S.	8	POVEDA D.
14	PAEZ A.	29	LONDOÑO S.

JUGADORES LIBERO ("L")

CUERPO TÉCNICO

RODRIGUEZ E.	E	MONTOYA S.
	EA1	Villalba D.
	EA2	
	P	
	M	

FIRMAS

Capitán del Equipo: Maria Jose | Capitán del Equipo:

Entrenador: Edwar R. | Entrenador: Santiago M.

584

537

NEW CASTLE SAS
Nit. 900.726.059-5
LOGISTICA DEPORTIVA

CERTIFICACIÓN DE PRESTACIÓN DEL SERVICIO DE JUZGAMIENTO

INTERCOLEGIADOS DEPARTAMENTALES 2026

En cumplimiento del Contrato No. 0992 del 29 de julio de 2026, cuyo objeto corresponde a la prestación de servicios logísticos para el desarrollo de la fase departamental de los Juegos Intercolegiados 2026, se deja constancia de la prestación efectiva del servicio de juzgamiento en la disciplina deportiva relacionada en el presente documento, indicando los encuentros programados y los efectivamente ejecutados durante la jornada deportiva.

Deporte: Voleibol Municipio: ARMERO Fechas: 24-25 de Agosto

Categoría: Juvenil ____ Prejuvenil X Género: Masculino____ Femenino X

Partidos programados	Partidos ejecutados y reconocidos
7	7

OBSERVACIONES

NEW CASTLE S.A.S.	RESPONSABLE DE INDEPORTES TOLIMA
Nombre: Jorge Cardoso	Nombre: Martin Castaño P.
C.C.: 1105 670 936	C.C.: 1005775279
	No. de contrato: 0567
Firma: JORGE CARDOSO	Firma:

FASE ZONAL DEPARTAMENTAL

24 AL 27 DE AGOSTO DE 2026

Inter COLEGIADOS

CAMPEONATO VOLEIBOL

JUVENIL 2026

FEMENINO

ZONAL DEPARTAMENTAL NORTE

RANKING FINAL ZONAL CLASIFICATORIO

CAMPEONATO VOLEIBOL JUVENIL 2026 FEMENINO

POS	GANADOR	MUNICIPIO
1	INSTITUCIÓN EDUCATIVA SANTA ANA - SAN SEBASTIAN DE MARIQUITA COLEGIO COMFENALCO - HONDA	

POSICIONES

FINAL

#	INSTITUCION EDUCATIVA Y MUNICIPIO	POS
1	INSTITUCIÓN EDUCATIVA SANTA ANA - SAN SEBASTIAN DE MARIQUITA	1
2	COLEGIO COMFENALCO - HONDA	2
3	INSTITUCION EDUCATIVA TEC JIMENEZ DE QUESADA - ARMERO GUAYABAL	3
4	ESCUELA NORMAL SUPERIOR - FALAN	4

TABLA DE POSICIONES

GRUPO B

#	INSTITUCION EDUCATIVA - MUNICIPIO	PUNTOS	P.J.	P.G.	P.P	S.F	S.C	C.S	P.F	P.C	C.P	J.L	POS
1	INSTITUCION EDUCATIVA TECNICA NUESTRA SEÑORA DE LA ASUNCION - FRESNO	0	3	0	3	0	6	0	92	150	0,6	0	4
2	COLEGIO COMFENALCO - HONDA	9	3	3	0	6	0	0	153	83	1,8	0	1
3	INSTITUCION EDUCATIVA TEC JIMENEZ DE QUESADA - ARMERO GUAYABAL	6	3	2	1	4	2	2	143	107	1,3	0	2
4	ESCUELA NORMAL SUPERIOR - FALAN	3	3	1	2	2	4	0,5	94	142	0,7	0	3

GRUPO A

#	INSTITUCION EDUCATIVA - MUNICIPIO	PUNTOS	P.J.	P.G.	P.P	S.F	S.C	C.S	P.F	P.C	C.P	J.L	POS
1	COLEGIO AMERICANO - LERIDA	0	2	0	2	0	4	0	71	100	-29	0	3
2	COLEGIO SAN ANTONIO MARIA CLARET - LIBANO	3	2	1	1	2	4	0,5	81	85	-4	0	2
3	INSTITUCIÓN EDUCATIVA SANTA ANA - SAN SEBASTIAN DE MARIQUITA	6	1	1	0	4	0	0	100	67	33	0	1

FASE ZONAL DEPARTAMENTAL

24 AL 27 DE AGOSTO DE 2026

CAMPEONATO VOLEIBOL

JUVENIL 2026

FEMENINO

ZONAL DEPARTAMENTAL NORTE

PROGRAMACION

25 DE AGOSTO 2026

HORA	ESCENARIO	GRUPO	EQUIPO	SET 1	SET 2	SET 3	TOTAL PUNTOS	TOTAL SETS	PTOS	C.A	DESC	EXP	T.R	T.A
2:00 P.M.	CIC	B	INSTITUCION EDUCATIVA TECNICA NUESTRA SEÑORA DE LA ASUNCION - FRESNO	11	17	0	28	0	0	0	0	0	0	0
			COLEGIO COMFENALCO - HONDA	25	25	0	50	2	3	0	0	0	0	0
2:00 P.M.	COLISEO COLEGIO JIMENEZ DE QUEZADA	B	ESCUELA NORMAL SUPERIOR - FALAN	12	20	0	32	0	0	0	0	0	0	0
			INSTITUCION EDUCATIVA TEC JIMENEZ DE QUESADA - ARMERO GUAYABAL	25	25	0	50	2	3	0	0	0	0	0
1:00 P.M.	CIC	A	COLEGIO AMERICANO - LERIDA	13	22	0	35	0	0	0	0	0	0	0
			COLEGIO SAN ANTONIO MARIA CLARET - LIBANO	25	25	0	50	2	3	0	0	0	0	0

25 DE AGOSTO 2026

HORA	ESCENARIO	GRUPO	EQUIPO	SET 1	SET 2	SET 3	TOTAL PUNTOS	TOTAL SETS	PTOS	C.A	DESC	EXP	T.R	T.A
4:00 P.M.	CIC	B	INSTITUCION EDUCATIVA TECNICA NUESTRA SEÑORA DE LA ASUNCION - FRESNO	19	23	0	42	0	0	0	0	0	0	0
			ESCUELA NORMAL SUPERIOR - FALAN	25	25	0	50	2	3	0	0	0	0	0
4:00 P.M.	COLISEO COLEGIO JIMENEZ DE QUEZADA	B	INSTITUCION EDUCATIVA TEC JIMENEZ DE QUESADA - ARMERO GUAYABAL	17	26	0	43	0	0	0	0	0	0	0
			COLEGIO COMFENALCO - HONDA	25	28	0	53	2	3	0	0	0	0	0
3:00 P.M.	CIC	A	INSTITUCIÓN EDUCATIVA SANTA ANA - SAN SEBASTIAN DE MARIQUITA	25	25	0	50	2	3	0	0	0	0	0
			COLEGIO SAN ANTONIO MARIA CLARET - LIBANO	14	17	0	31	0	0	0	0	0	0	0

26 DE AGOSTO 2026

HORA	ESCENARIO	GRUPO	EQUIPO	SET 1	SET 2	SET 3	TOTAL PUNTOS	TOTAL SETS	PTOS	C.A	DESC	EXP	T.R	T.A
8:00 A.M.	CIC	B	INSTITUCION EDUCATIVA TECNICA NUESTRA SEÑORA DE LA ASUNCION - FRESNO	9	13	0	22	0	0	0	0	0	0	0
			INSTITUCION EDUCATIVA TEC JIMENEZ DE QUESADA - ARMERO GUAYABAL	25	25	0	50	2	3	0	0	0	0	0
8:00 A.M.	COLISEO COLEGIO JIMENEZ DE QUEZADA	B	COLEGIO COMFENALCO - HONDA	25	25	0	50	2	3	0	0	0	0	0
			ESCUELA NORMAL SUPERIOR - FALAN	6	6	0	12	0	0	0	0	0	0	0
9:00 A.M.	CIC	A	COLEGIO AMERICANO - LERIDA	17	19	0	36	0	0	0	0	0	0	0
			INSTITUCIÓN EDUCATIVA SANTA ANA - SAN SEBASTIAN DE MARIQUITA	25	25	0	50	2	3	0	0	0	0	0

26 DE AGOSTO 2026

HORA	ESCENARIO	GRUPO	EQUIPO	SET 1	SET 2	SET 3	TOTAL PUNTOS	TOTAL SETS	PTOS	C.A	DESC	EXP	T.R	T.A
11:00 a.m.	CIC	FINAL	INSTITUCIÓN EDUCATIVA SANTA ANA - SAN SEBASTIAN DE MARIQUITA	25	25	0	50	2	3	0	0	0	0	0
			COLEGIO COMFENALCO - HONDA	21	23	0	44	0	0	0	0	0	0	0

