Gmail

secretaria esp <secretariageneralesp26@gmail.com>

Fwd: solicitud adición y prórroga contrato asesor contable

1 mensaje

subgerentecomercial subgerentecomercial <subgerentecomercial@esp-lavirginia-risaralda.gov.co> 12 de noviembre de 2026 a las 2:48 p.m.
Para: secretaria esp <secretariageneralesp26@gmail.com>

BEATRIZ HELENA SIERRA BUSTAMANTE

Subgerente comercial de Asuntos Administrativos y Financieros
Empresa de Servicios Públicos de La Virginia E.S.P.

Calle 15 N.º 5c-65
subgerentecomercial@esp-lavirginia-risaralda.gov.co
¡COMPROMETIDOS CON LA CALIDAD DE VIDA DE NUESTROS USUARIOS!

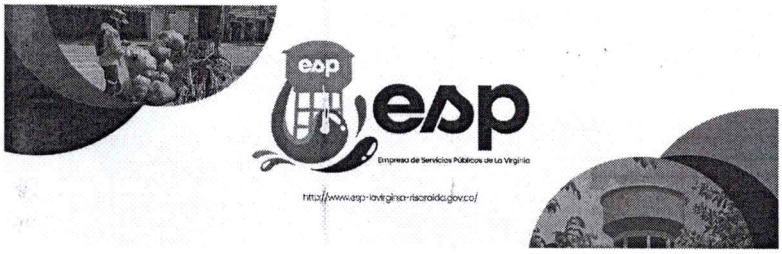

Aviso de confidencialidad: Este mensaje y sus anexos son propiedad de **La E.S.P Empresa de Servicios Públicos de La Virginia**, contiene información confidencial protegida por la ley, su uso es exclusivo del destinatario, si usted ha recibido esta comunicación por error, por favor elimine el mensaje y sus anexos. La información contenida en este correo no debe ser difundida, distribuida, divulgada o copiada total o parcialmente a través de ningún medio sin la autorización expresa de **La E.S.P Empresa de Servicios Públicos de La Virginia**, de ser así tendrá sanciones conforme a la Ley.

Por favor no imprima este correo a menos que sea necesario. Cuidemos nuestros recursos.

--------- Forwarded message --------
De: **gerencia gerencia** <gerencia@esp-lavirginia-risaralda.gov.co>
Date: jue, 12 nov 2026 a las 14:20
Subject: Re: solicitud adición y prórroga contrato asesor contable
To: subgerentecomercial subgerentecomercial <subgerentecomercial@esp-lavirginia-risaralda.gov.co>

Aprobodo

GRIMANESA RESTREPO ZAPATA
Gerente

Empresa de Servicios Públicos de La Virginia Risaralda E.S.P
Calle 15 Nº 5c-65
gerencia@esp-lavirginia-risaralda.gov.co
¡COMPROMETIDOS CON LA CALIDAD DE VIDA DE NUESTROS USUARIOS!

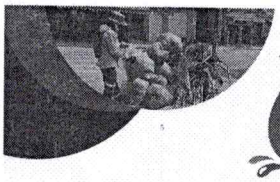

esp

Empresa de Servicios Públicos de La Virginia

http://www.esp-lavirginia-risaralda.gov.co/

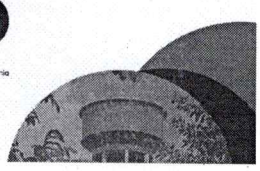

Aviso de confidencialidad: Este mensaje y sus anexos son propiedad de **La E.S.P Empresa de Servicios Públicos de La Virginia**, contiene información confidencial protegida por la ley, su uso es exclusivo del destinatario, si usted ha recibido esta comunicación por error, por favor elimine el mensaje y sus anexos. La información contenida en este correo no debe ser difundida, distribuida, divulgada o copiada total o parcialmente a través de ningún medio sin la autorización expresa de **La E.S.P Empresa de Servicios Públicos de La Virginia**, de ser así tendrá sanciones conforme a la Ley.

Por favor no imprima este correo a menos que sea necesario. Cuidemos nuestros recursos.

El jue, 12 nov 2026 a las 10:23, subgerentecomercial subgerentecomercial (<subgerentecomercial@esp-lavirginia-risaralda.gov.co>) escribió:

Dra. Grimanesa Restrepo,

Cordial saludo.

En mi calidad de Supervisora del Contrato de Prestación de Servicios **N°079-2026,** cuyo objeto es "ASESORAR INTEGRALMENTE A LA EMPRESA DE SERVICIOS PUBLICOS DE LA VIRGINIA E.S.P. EN LA GESTION CONTABLE, PRESUPUESTAL, FINANCIERA Y TRIBUTARIA, GARANTIZANDO EL CUMPLIMIENTO NORMATIVO Y LA OPTIMIZACION DE LOS RECURSOS" me permito solicitar adelantar los trámites administrativos, presupuestales y jurídicos correspondientes para realizar una adición por valor de **$ 8.273.566** y prórroga de un mes y diecisiete días, teniendo en cuenta que el mismo tiene prevista su terminación para el 13 de noviembre de 2026 y persiste la necesidad de garantizar la continuidad de las actividades contratadas.

La presente solicitud fundamenta la continuidad del acompañamiento técnico y profesional en los procesos contables, presupuestales, financieros y tributarios de la Empresa de Servicios Públicos de La Virginia E.S.P., con el fin de:

- Garantizar la oportunidad, calidad y confiabilidad de la información financiera para la toma de decisiones.
- Cumplir rigurosamente con las obligaciones tributarias y requerimientos de los organismos de control.
- Mitigar riesgos administrativos y financieros en la gestión de los recursos públicos.

La prórroga y adición solicitadas se realizarán sin modificar el objeto contractual ni incorporar actividades diferentes a las inicialmente pactadas.

En consecuencia, desde la Supervisión se considera completamente justificada la solicitud, por lo cual agradezco autorizar el traslado a las áreas competentes para adelantar los trámites correspondientes, incluyendo la expedición del certificado de disponibilidad presupuestal, revisión jurídica, elaboración del documento modificatorio y el posterior ajuste de las garantías contractuales.

Quedo atento a las instrucciones y trámites que se requieran.

BEATRIZ HELENA SIERRA BUSTAMANTE

Subgerente comercial de Asuntos Administrativos y Financieros
Empresa de Servicios Públicos de La Virginia E.S.P.

Calle 15 N.º 5c-65
subgerentecomercial@esp-lavirginia-risaralda.gov.co
¡COMPROMETIDOS CON LA CALIDAD DE VIDA DE NUESTROS USUARIOS!

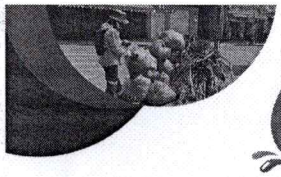



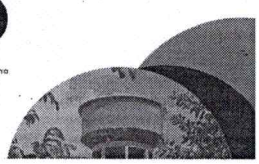

Aviso de confidencialidad: Este mensaje y sus anexos son propiedad de **La E.S.P Empresa de Servicios Públicos de La Virginia**, contiene información confidencial protegida por la ley, su uso es exclusivo del destinatario, si usted ha recibido esta comunicación por error, por favor elimine el mensaje y sus anexos. La información contenida en este correo no debe ser difundida, distribuida, divulgada o copiada total o parcialmente a través de ningún medio sin la autorización expresa de **La E.S.P Empresa de Servicios Públicos de La Virginia**, de ser así tendrá sanciones conforme a la Ley.

Por favor no imprima este correo a menos que sea necesario. Cuidemos nuestros recursos.

Versión 1

EMPRESA DE SERVICIOS PÚBLICOS DE LA VIRGINIA
SOLICITUD DE EXPEDICIÓN DE CERTIFICADO DE DISPONIBILIDAD PRESUPUESTAL CDP

Fecha de Vigencia: junio 11 de 2019

Nº 11189

IMPUTACIÓN PRESUPUESTAL

	ADMINISTRATIVO		OPERATIVO
ACUE		ACUE	
ALCA		ALCA	
ASEO		ASEO	

DE: GERENCIA
PARA: AUXILIAR ADMINISTRATIVO DE PRESUPUESTO

FECHA: 12 de noviembre de 2026

Favor expedir con cargo al presupuesto de Gastos y/o Inversiones de la Empresa de Servicios Públicos de La Virginia vigencia fiscal 26 el siguiente CDP:

Nombre o razón social: E.S.P La Virginia
C.C. o NIT: 800.103.884-9
Objeto: Adición # 1 CPS 079-2026 "Asesorar integralmente a la E.S.P La Virginia en la gestión contable, presupuestal, financiera y tributaria, garantizando el amplimiento normativo y la optimización de los recursos.

Valor $ 8.273.566=
Gerente

EMPRESA DE SERVICIOS PUBLICOS DE LA VIRGINIA ESP
Nit/CC: 800103884-9

CERTIFICADO DE DISPONIBILIDAD PREVIA _ No. 2026353
Fecha: 12 de noviembre de 2026
Tipo Gasto: Operación

EL SUSCRITO JEFE DEL DEPARTAMENTO DE PRESUPUESTO DE LA EMPRESA DE SERVICIOS PUBLICOS DE LA VIRGINIA
CERTIFICA:
Que a la fecha los registros de ejecucion presupuestal muestran el siguiente saldo de apropiacion, permitiendo expedir la pressente disponibilidad presupuestal por el siguiente valor:

		SALDO RUBRO DISPONIBLE PARA ESTE CDP	VALOR CDP
01			
03.05.16.01.01.09 - 01 - 1.2.1.0.00	Ordenes y Contratos por Adquisición de Servicios C.C: 21	15,858,153.52	3,309,426.00
03.05.16.01.02.09 - 01 - 1.2.1.0.00	Ordenes y Contratos por Adquisición de Servicios C.C: 22	9,780,306.03	2,895,748.00
03.05.16.01.03.09 - 01 - 1.2.1.0.00	Ordenes y Contratos por Adquisición de Servicios C.C: 23	3,893,595.45	1,241,035.00
03.05.16.01.04.09 - 01 - 1.2.2.0.00	Ordenes y Contratos por Adquisición de Servicios Alumbrado Público C.C: 25	1,160,877.63	827,357.00
Dentro del Presupuesto de Egresos de la VIGENCIA: 2026			8,273,566.00

Para un valor TOTAL de: OCHO MILLONES DOSCIENTOS SETENTA Y TRES MIL QUINIENTOS SESENTA Y SEIS PESOS MONEDA CTE. $8,273,566.00
Se expide este certificado a solicitud de: EMPRESA DE SERVICIOS PUBLICOS DE LA VIRGINIA ESP Sede Principal

Este certificado es valido hasta: 31/12/2026
Para Respaldar el siguiente compromiso: ADICIÓN # 1 CPS 079-2026 CUYO OBJETO ES "ASESORAR INTEGRALMENTE A LA EMPRESA DE SERVICIOS PUBLICOS DE LA VIRGINIA E.S.P. EN LA GESTION CONTABLE, PRESUPUESTAL, FINANCIERA Y TRIBUTARIA, GARANTIZANDO EL CUMPLIMIENTO NORMATIVO Y LA OPTIMIZACION DE LOS RECURSOS".

Auxiliar Presupuesto

Subgerente Comercial

Gerente

Elaboro: NOMPRE-CARLOS MARIO OSORIO BERMU

MODIFICACION No 1 AL CONTRATO DE PRESTACION DESERVICIOS DE APOYO No. 079 DE 2026

Contratante:	EMPRESA DE SERVICIOS PÚBLICOS DE LA VIRGINIA. NIT. 800.103.884-9
Contratista:	STIVEN ANGULO BETANCURT C.C. 1.007.220.442 DE LA VIRGINIA RDA
Objeto:	"ASESORAR INTEGRALMENTE A LA EMPRESA DE SERVICIOS PÚBLICOS DE LA VIRGINIA E.S.P. EN LA GESTIÓN CONTABLE, PRESUPUESTAL, FINANCIERA Y TRIBUTARIA, GARANTIZANDO EL CUMPLIMIENTO NORMATIVO Y LA OPTIMIZACIÓN DE LOS RECURSOS"
Valor Inicial:	VEINTIÚN MILLONES CIENTO VEINTICUATRO MIL PESOS M/CTE **($21.124.000.00)**
Valor Adición:	OCHO MILLONES DOSCIENTOS SETENTA Y TRES MIL QUINIENTOS SESENTA Y SEIS PESOS **($ 8.273.566.00) M/CTE**
Valor total contrato:	VEINTINUEVE MILLONES TRECIENTOS NOVENTA Y SIETE MIL QUINIENTOS SESENTA Y SEIS PESOS **($ 29.397.566,00) M/CTE**
Plazo de Ejecución Inicial	CUATRO (04) MESES SIN EXCEDER LA VIGENCIA FISCAL DEL AÑO 2026
Adición:	UN (01) MES DIECISIETE (17) DÍAS SIN EXCEDER LA VIGENCIA FISCAL 2026
Plazo de Ejecución Final:	CINCO (05) MESES Y DIECISIETE (17) DÍAS SIN EXCEDER LA VIGENCIA FISCAL 2026

Entre los suscritos a saber **GRIMANESA RESTREPO ZAPATA** mayor de edad, identificada con cédula de ciudadanía No 1.087.553.924 expedida en La Virginia (Risaralda), en su condición de Representante Legal de la Empresa de Servicios Públicos de La Virginia, designada mediante Decreto Municipal No 153 de fecha agosto 20 de 2024 como Gerente de la E.S.P de La Virginia, facultada para contratar según lo establecido en el artículo 12 del Acuerdo número 016 de las sesiones ordinarias del mes de noviembre de 2014 del Honorable Concejo Municipal y en el artículo octavo del Acuerdo de Junta Directiva de la Empresa número 019 de 2021 y quien en adelante se denominara LA EMPRESA y por la otra,

¡COMPROMETIDOS CON LA CALIDAD DE VIDA DE NUESTROS USUARIOS!
Vigilado Superintendencia De Servicios Públicos Domiciliarios

MODIFICACION No 1 AL CONTRATO DE PRESTACION DESERVICIOS DE APOYO No. 079 DE 2026

STIVEN ANGULO BETANCURT, mayor de edad, identificado con la cédula de ciudadanía número C.C. 1.007.220.442 de La Virginia Rda. con domicilio en la calle 16 C N° 1 - 60 barrio El Progreso, Teléfono cel. 3104597152 y correo cheo803@hotmail.com y quien en adelante se llamará EL CONTRATISTA; hemos acordado MODIFICAR el presente contrato previa las siguientes

CONSIDERACIONES

1. Entre las partes arriba citadas, se suscribió el contrato de prestación de servicios de apoyo Numero 079 de 2026 para desarrollar el siguiente objeto contractual: "ASESORAR INTEGRALMENTE A LA EMPRESA DE SERVICIOS PÚBLICOS DE LA VIRGINIA E.S.P. EN LA GESTIÓN CONTABLE, PRESUPUESTAL, FINANCIERA Y TRIBUTARIA, GARANTIZANDO EL CUMPLIMIENTO NORMATIVO Y LA OPTIMIZACIÓN DE LOS RECURSOS."

2. Que, la empresa debe garantizar la permanencia y la presencia de la contratista de apoyo bajo el CPS N.º 079-2026 el cual ha sido un soporte crítico para mitigar riesgos de gestión tales como: a) Garantizar la oportunidad, calidad y confiabilidad de la información financiera para la toma de decisiones, b) Cumplir rigurosamente con las obligaciones tributarias y requerimientos de los organismos de control, c) Mitigar riesgos administrativos y financieros en la gestión de los recursos públicos

3. Que, la presencia de la contratista como apoyo es vital para mantener activos los comités, los planes de prevención de riesgos ante los entes de control, considerando que las obligaciones se fundamenta la continuidad del acompañamiento técnico y profesional en los procesos contables, presupuestales, financieros y tributarios de la Empresa de Servicios Públicos de La Virginia E.S.P., **persiste una necesidad real, indispensable y de imperiosa urgencia para la empresa de asegurar la continuidad de este servicio**. La no prórroga del vínculo generaría un traumatismo administrativo y financiero directo, vulnerando el principio de eficiencia administrativa de la función pública.

4. Que, el contrato tiene como fecha de finalización el **13 de noviembre de 2026**, el cual se hace necesario prorrogar para garantizar la cobertura durante la vigencia 2026 debido a que los procesos de ejecución, control y respuesta inmediata son permanentes y obligatorios por ley, este plazo adicional asegura que la entidad no quede desprotegida mientras se adelantan los trámites para una nueva vigencia contractual o solución definitiva.

5. Que, la presente adición cumple estrictamente con el marco legal aplicable y el Estatuto de Contratación de la entidad (Acuerdo de Junta Directiva N.º 019 de diciembre de 2021).

6. Que, el valor total acumulado del contrato, sumando el valor inicial (**$21.124.000.00**) y la adición solicitada (**$8.273.566.00**), asciende a un gran total de **veintinueve millones trecientos noventa y siete mil quinientos sesenta y seis pesos ($ 29.397.566,00)**

MODIFICACION No 1 AL CONTRATO DE PRESTACION DESERVICIOS DE APOYO No. 079 DE 2026

7. Que, el monto total final del contrato sigue siendo inferior al tope de los cien (100) Salarios Mínimos Legales Mensuales Vigentes (SMLMV), manteniendo su naturaleza jurídica de contratación directa sin formalidades plenas de acuerdo con el artículo 29 del Estatuto General de la Empresa.

8. Que, durante la vigencia contractual es la primera modificación donde se adicionan recursos y se prorroga la fecha del contrato.

9. Que, este valor corresponde estrictamente a los honorarios de la contratista para cubrir las actividades adicionales durante el periodo prorrogado, manteniendo las mismas condiciones pactadas contractualmente.

10. La solicitud de adición y prórroga cuenta con el visto bueno de la Gerencia y se encuentra respaldada mediante la correspondiente expedición del Certificado de Disponibilidad Presupuestal (CDP), asegurando que no se modificará el objeto principal ni se incorporarán actividades ajenas a las inicialmente contratadas.

En mérito de lo anterior, las partes

ACUERDAN

PRIMERO OBJETO: El objeto de la presente acta es modificar el contrato de prestación de servicios de apoyo No. 042 de 2026 firmada por las partes atrás citadas de conformidad con las motivaciones atrás expuestas

SEGUNDO ADICIONAR: Adicionar al contrato principal Numero 079 de 2026 el valor de OCHO MILLONES DOSCIENTOS SETENTA Y TRES MIL QUINIENTOS SESENTA Y SEIS PESOS **($ 8.273.566.00) M/CTE** por lo expuesto en la parte considerativa.

PARÁGRAFO: El contrato principal quedará con un valor total de VEINTINUEVE MILLONES TRECIENTOS NOVENTA Y SIETE MIL QUINIENTOS SESENTA Y SEIS PESOS **($ 29.397.566,00) M/CTE**

TERCERO PRORROGAR. Prorrogar el contrato de prestación de servicios profesionales No. 042 de 2026 por el término de un (01) mes,diecisiete (17) sin exceder la vigencia fiscal 2026

PARÁGRAFO: El contrato principal quedará con un plazo de ejecución final de CINCO (05) MESES DIECISIETE (17) DÍAS SIN EXCEDER LA VIGENCIA FISCAL

¡COMPROMETIDOS CON LA CALIDAD DE VIDA DE NUESTROS USUARIOS!
Vigilado Superintendencia De Servicios Públicos Domiciliarios

MODIFICACION No 1 AL CONTRATO DE PRESTACION DESERVICIOS DE APOYO No. 079 DE 2026

CUARTO PUBLICACION EN EL SECOP: Ordenar sea publicado en el SECOP la presente modificación al contrato de prestación de servicios de apoyo No. 079 de 2026

QUINTO VIGENCIA DE LAS ESTIPULACIONES: Todas las cláusulas y estipulaciones contractuales de contrato principal, no modificadas por el presente acuerdo, continúan vigentes y su exigibilidad permanece tal y como fueron pactadas.

SEXTO. PERFECCIONAMIENTO Y EJECUCIÓN: Los contratos del Estado se perfeccionan cuando se logre acuerdo sobre el objeto y la contraprestación y éste se eleve a escrito

Para constancia se firma en La Virginia Risaralda a los trece (13) días del mes de noviembre de dos mil veintiséis (2026)

GRIMANESA RESTREPO ZAPATA
Gerente E.S.P. La Virginia
El Contratante

STIVEN ANGULO BETANCURT
El Contratista

JOSE JAIRO CARTAGENA OCAMPO
Asesor Jurídico Externo
Reviso y Aprobó

BEATRIZ HELENA SIERRA BUSTAMANTE
Supervisor

Proyectó: secretario general

Proceso Origen:	Código:
	Versión:
Procedimiento:	Fecha Vigencia: 1/01/2000

REGISTRO PRESUPUESTAL

EMPRESA DE SERVICIOS PUBLICOS DE LA VIRGINIA ESP
Nit/CC: 800103884-9

REGISTRO PRESUPUESTAL CA _ No. 2026434
Fecha: 12 noviembre 2026
Tipo Gasto: Operación

Tercero: 1007220442 ANGULO BETANCURT STIVEN Sede Principal

Concepto: ADICIÓN # 1 CPS 079-2026 CUYO OBJETO ES "ASESORAR INTEGRALMENTE A LA EMPRESA DE SERVICIOS PUBLICOS DE LA VIRGINIA E.S.P. EN LA GESTION CONTABLE, PRESUPUESTAL, FINANCIERA Y TRIBUTARIA, GARANTIZANDO EL CUMPLIMIENTO NORMATIVO Y LA OPTIMIZACION DE LOS RECURSOS".

CÓDIGO RUBRO	DESCRIPCIÓN	VALOR	SALDO DOCUMENTO CRUCE
03.05.16.01.01.09 - 01 - 1.2.1.0.00	Ordenes y Contratos por Adquisición de Servicios ADICIÓN # 1 CPS 079-2026 CUYO OBJETO ES "ASESORAR INTEGRALMENTE A LA EMPRESA DE SERVICIOS PUBLICOS DE LA VIRGINIA E.S.P. EN LA GESTION CONTABLE, PRESUPUESTAL, FINANCIERA Y TRIBUTARIA, GARANTIZANDO EL CUMPLIMIENTO NORMATIVO Y LA OPTIMIZACION DE LOS RECURSOS". NitCC: 1007220442-ANGULO BETANCURT STIVEN Pry.: 0 CC.: 21 Cód.CPC-DANE: _ No Aplica SD: 01 Doc.Cru.CDP _ 2026353 1	3,309,426.00	-
03.05.16.01.02.09 - 01 - 1.2.1.0.00	Ordenes y Contratos por Adquisición de Servicios ADICIÓN # 1 CPS 079-2026 CUYO OBJETO ES "ASESORAR INTEGRALMENTE A LA EMPRESA DE SERVICIOS PUBLICOS DE LA VIRGINIA E.S.P. EN LA GESTION CONTABLE, PRESUPUESTAL, FINANCIERA Y TRIBUTARIA, GARANTIZANDO EL CUMPLIMIENTO NORMATIVO Y LA OPTIMIZACION DE LOS RECURSOS". NitCC: 1007220442-ANGULO BETANCURT STIVEN Pry.: 0 CC.: 22 Cód.CPC-DANE: _ No Aplica SD: 01 Doc.Cru.CDP _ 2026353 2	2,895,748.00	-
03.05.16.01.03.09 - 01 - 1.2.1.0.00	Ordenes y Contratos por Adquisición de Servicios ADICIÓN # 1 CPS 079-2026 CUYO OBJETO ES "ASESORAR INTEGRALMENTE A LA EMPRESA DE SERVICIOS PUBLICOS DE LA VIRGINIA E.S.P. EN LA GESTION CONTABLE, PRESUPUESTAL, FINANCIERA Y TRIBUTARIA, GARANTIZANDO EL CUMPLIMIENTO NORMATIVO Y LA OPTIMIZACION DE LOS RECURSOS". NitCC: 1007220442-ANGULO BETANCURT STIVEN Pry.: 0 CC.: 23 Cód.CPC-DANE: _ No Aplica SD: 01 Doc.Cru.CDP _ 2026353 3	1,241,035.00	-
03.05.16.01.04.09 - 01 - 1.2.2.0.00	Ordenes y Contratos por Adquisición de Servicios Alumbrado Público ADICIÓN # 1 CPS 079-2026 CUYO OBJETO ES "ASESORAR INTEGRALMENTE A LA EMPRESA DE SERVICIOS PUBLICOS DE LA VIRGINIA E.S.P. EN LA GESTION CONTABLE, PRESUPUESTAL, FINANCIERA Y TRIBUTARIA, GARANTIZANDO EL CUMPLIMIENTO NORMATIVO Y LA OPTIMIZACION DE LOS RECURSOS". NitCC: 1007220442-ANGULO BETANCURT STIVEN Pry.: 0 CC.: 25 Cód.CPC-DANE: _ No Aplica SD: 01 Doc.Cru.CDP _ 2026353 4	827,357.00	-
		$8,273,566.00	

Por un valor TOTAL de: OCHO MILLONES DOSCIENTOS SETENTA Y TRES MIL QUINIENTOS SESENTA Y SEIS PESOS MONED/ CTE. $8,273,566.00

Auxiliar Presupuesto

Subgerente Comercial

Gerente

Elaboro: NOMPRE CARLOS MARIO OSORIO