REQUISITOS PRECONTRACTUALES - LISTA DE CHEQUEO – COMUNIDADES INDIGENAS Y AFRO	APROBO	NO APROBO
1. Propuesta de Trabajo dirigida al Gerente Dr. **JHON JAIRO JARAMILLO PAZ**	✓	
2. Hoja de vida (Formato de la función pública - Actualizada) **Primero debe de ser creado el usuario en la plataforma sigep en la Dirección de Talento Humano**.	✓	
3. Declaración juramentada de Bienes y Rentas (2024) **este debe de ser digitalizado en pc**.	✓	
4. Copia de la Cédula de Ciudadanía o Documento de Identidad. (Legible)	✓	
5. Certificado de antecedentes Judiciales, Fiscales, Disciplinarios, Medidas Correctivas e Inhabilidades por delitos sexuales, consulta de antecedentes por deudores alimentarios morosos, no **mayor a 1 mes de consultado.**		
6. Copia Certificado Afiliación a Salud no mayor a 30 días que indique que es COTIZANTE		
7. Copia Certificado Afiliación a Pensión no mayor a 30 días	✓	
8. RUT (Actualizado) **la dirección en el Rut debe coincidir con todas las que relaciona en los formatos y con el código de actividad correspondiente al perfil.**	✓	
9. Formulario de Sarlaft. **Solo debe diligenciar la casilla de persona natural y anexarla información como la** 10. **solicita, firmar como firmo en la cedula. (Este formato se suministra en la oficina de contratación)**	✓	
11. Formato tratamiento de datos **(Este formato se suministra en la oficina de contratación)**	✓	
12. Formato de Inhabilidades **(Este formato se suministra en la oficina de contratación)**	✓	
13. Captura de pantalla de inscripción a **SECOP II.**	✓	
14. Certificación de la autoridad indígena de la comunidad donde menciona el reconocimiento en la labor: partería, sabiduría ancestral, liderazgo, etc	✓	
15. Certificación Bancaria Banco Avvillas o Bogotá.		

Esta dependencia solo recibirá los soportes documentales que se encuentren completos y se recomienda entregarlos en el orden anteriormente mencionado y que estén actualizados.

Es de recordar que la dirección y los datos personales del contratista registrados en la hoja de vida deben ser iguales a la información contenida en el RUT, de lo contrario no se acepta La documentación.

NELSON ORDOÑEZ QUINTERO
Gestión de Talento Humano

INVITACIÓN

El Doncello, noviembre de 2026

Señor,
JASNEIDY YULENY CORTES BALANTA
E.S.D

Asunto: INVITACION PARA PROCESO CUYO OBJETO ES "PRESTAR LOS SERVICIOS COMO APOYO A LA GESTIÓN DENTRO DEL PLAN DE INTERVENCIONES COLECTIVAS CON ENFOQUE ETNOCULTURAL Y DIFERENCIAL DIRIGIDAS A LA COMUNIDADES ÉTNICAS DEL MUNICIPIO DE PUERTO RICO DEPARTAMENTO DE CAQUETÁ VIGENCIA 2026, MEDIANTE LA REALIZACIÓN DE EDUCATIVAS ORIENTADAS A LA PROMOCIÓN DE LA SALUD Y RPEVENCIÓN DEL RIESGO, CONFORME A LA NORMATIVIDAD VIGENTE

Cordial Saludo,

La ESE SOR TERESA ADELE, por medio de su representante legal, de acuerdo con lo reglado en el artículo 15 del Estatuto de Contratación, hace extensiva la invitación a participar en el proceso con los siguientes términos:

1. **OBJETO:** PRESTAR LOS SERVICIOS COMO APOYO A LA GESTIÓN DENTRO DEL PLAN DE INTERVENCIONES COLECTIVAS CON ENFOQUE ETNOCULTURAL Y DIFERENCIAL DIRIGIDAS A LA COMUNIDADES ÉTNICAS DEL MUNICIPIO DE PUERTO RICO DEPARTAMENTO DE CAQUETÁ VIGENCIA 2026, MEDIANTE LA REALIZACIÓN DE EDUCATIVAS ORIENTADAS A LA PROMOCIÓN DE LA SALUD Y RPEVENCIÓN DEL RIESGO, CONFORME A LA NORMATIVIDAD VIGENTE
2.
3. **MODALIDAD DEL PROCESO SELECCION:** CONTRATACION DIRECTA
4. **JUSTIFICACION:** De conformidad con lo establecido en el Estatuto de Contratación de régimen especial de la ESE SOR TERESA ADELE; artículo 18, hace referencia a la modalidad de contratación, se podrá contratar de manera Directa de acuerdo a su Naturaleza los contratos de prestación de servicios de apoyo y/o profesionales que no superan los 1000 SMLMV, sin perjuicio del cumplimiento de los principios que rigen la función administrativa y los de la contratación estatal establecidos en el Estatuto de Contratación de la ESE SOR TERESA ADELE Acuerdo 004 de 2025.
5. **EL VALOR DEL CONTRATO: $ 4.622.000 (CUATRO MILLLONES SEISCIENTOS VEINTIDOS MIL PESOS M/CTE).**
6. **EL PLAZO: VEINTICINCO (25) DIAS CALENDARIO**
7. **EL CRONOGRAMA DE PAGOS: PAGO ÚNICO**
8. **CERTIFICADO DE DISPONIBILIDAD PRESUPUESTAL:** F-981 **DE 2026.**
9. **LAS GARANTÍAS EXIGIDAS EN EL PROCESO DE CONTRATACIÓN Y SUS CONDICIONES:**

EL CONTRATISTA deberá constituir las garantías a favor de la ESE SOR TERESA ADELE por su cuenta, en una compañía de seguros legalmente autorizada para funcionar en el país, en la que el **CONTRATANTE** figure como beneficiario de las indemnizaciones que se lleguen a derivar de ella.

Nuestras Sedes

SEDE ADMINISTRATIVA
El Doncello
CRA 4 Esquina Vía Puerto Rico
contacto@esesorteresaadele.gov.co

SEDE PUERTO RICO
CLL 5 # 6 – 13 Barrio Comercio
sedepuertorico@esesorteresaadele.gov.co

SEDE EL PAUJIL
CLL 5 N° 6 – 55 Barrio El Centro
sedepaujil@esesorteresaadele.gov.co

SEDE CARTAGENA DEL CHAIRÁ
CLL 2 # 7 – 36 Barrio Primavera
sedecartagena@esesorteresaadele.gov.co

TIPO DE RIESGO	MECANISMO DE COBERTURA	ASIGNACIÓN
CUMPLIMIENTO DEL CONTRATO	Equivalente al Diez por ciento (10%) del valor total del contrato, cuya vigencia será igual al plazo de ejecución del contrato y cuatro (4) meses más y de las prórrogas si las hubiere, a partir del perfeccionamiento de éste. (Cuando el contrato sea modificado en tiempo y/o valor, esta garantía deberá modificarse extendiendo su vigencia y/o su valor según sea el caso.)	Contratista (100%)

La póliza que deberá ser aportada dentro de los ocho (8) días hábiles siguientes a la firma de la misma so pena de suspenderse automáticamente el término de ejecución.

10. LOS TÉRMINOS DE LA SUPERVISIÓN Y/O DE LA INTERVENTORÍA DEL CONTRATO:

La labor de supervisión del objeto contractual por parte de la EMPRESA, se realizará por parte del Subgerente de Servicios de Salud de la ESE y/o a quien haga sus veces, en apoyo con el coordinador del PIC Municipal atendiendo los preceptos consagrados en la Resolución 190 del 17 de marzo del 2025 mediante el cual se adopta el manual de contratación Acuerdo 004 del 2025 y normas de orden legal que regulan dicha función, en las áreas administrativa, técnica, contable y financiera.

11. EL LUGAR DONDE SE DEBE HACER LA ENTREGA DE LAS PROPUESTAS: todas las ofertas se pueden presentar de manera física en la sede administrativa ubicada en la carrera 4 vía puerto rico del municipio del Doncello o al correo electrónico: contratacion@esesorteresadele.gov.co

12. LA APLICACIÓN O NO DE LAS CLÁUSULAS EXCEPCIONALES PREVISTAS EN EL ESTATUTO GENERAL DE LA ADMINISTRACIÓN PÚBLICA: NO

Cordialmente,

JHON JAIRO JARAMILLO PAZ
GERENTE
ESE SOR TERESA ADELE

Nuestras Sedes

SEDE ADMINISTRATIVA
El Doncello
CRA 4 Esquina Vía Puerto Rico
contacto@esesorteresaadele.gov.co

SEDE PUERTO RICO
CLL 5 # 6 – 13 Barrio Comercio
sedepuertorico@esesorteresaadele.gov.co

SEDE EL PAUJIL
CLL 5 N° 6 – 55 Barrio El Centro
sedepaujil@esesorteresaadele.gov.co

SEDE CARTAGENA DEL CHAIRÁ
CLL 2 # 7 – 36 Barrio Primavera
sedecartagena@esesorteresaadele.gov.co

El Doncello Caquetá, Noviembre de 2026

Doctor:
JHON JAIRO JARAMILLO PAZ
Gerente
ESE SOR TERESA ADELE

ASUNTO: Propuesta de Prestacion de Servicios

Yo, **JASNEIDY YULENY CORTES BALANTA,** Mayor de edad, identificado (a) con la cédula de ciudadanía No. **1.193.294.052**, me dirijo a usted con el fin de ofrecer mis servicios como **MATRONA,** para prestar apoyo en las actividades del Plan de Intervenciones Colectivas (PIC) que adelanta la **E.S.E SOR TEREA ADELE**, donde se requiera el servicio de manera independiente, gozando de plena autonomía y obligándome a realizar las actividades contractuales para con la **ESE SOR TERESA ADELE.**

Jasneidy Cortes

NOMBRE: JASNEIDY YULENY CORTES BALANTA
CEDULA: **1.193.294.052**

FORMATO ÚNICO

HOJA DE VIDA

Persona Natural

(Leyes 190 de 1995, 489 y 443 de 1998)

Libertad y Orden

ENTIDAD RECEPTORA

1 DATOS PERSONALES

PRIMER APELLIDO	SEGUNDO APELLIDO (O DE CASADA)	NOMBRES
Cortes	Balanta	Jasneidy Yuleiny

DOCUMENTO DE IDENTIFICACIÓN: C.C. (X) C.E. ( ) PAS ( ) No. 1193294052

GENERO: F (X) M ( ) NB ( )

NACIONALIDAD: COL. (X) EXTRANJERO ( ) PAÍS: COLOMBIA

LIBRETA MILITAR: PRIMERA CLASE ( ) SEGUNDA CLASE ( ) NÚMERO D.M.

FECHA Y LUGAR DE NACIMIENTO

FECHA DIA 20 MES 10 AÑO 2001

PAÍS COLOMBIA

DEPTO CAQUETÁ

MUNICIPIO PUERTO RICO

DIRECCIÓN DE CORRESPONDENCIA

VEREDA LA AGULILLA

PAÍS COLOMBIA DEPTO CAQUETÁ

MUNICIPIO PUERTO RICO

TELÉFONO 3222928615 EMAIL jasneidy2001@gmail.com

2 FORMACIÓN ACADÉMICA

EDUCACIÓN BÁSICA Y MEDIA

MARQUE CON UNA X EL ÚLTIMO GRADO APROBADO (LOS GRADOS DE 1o. A 6o. DE BACHILLERATO EQUIVALEN A LOS GRADOS 6o. A 11o. DE EDUCACIÓN BÁSICA SECUNDARIA Y MEDIA)

EDUCACIÓN SUPERIOR (PREGRADO Y POSTGRADO)

DILIGENCIE ESTE PUNTO EN ESTRICTO ORDEN CRONOLÓGICO, EN MODALIDAD ACADÉMICA ESCRIBA:

TC (TÉCNICA) **TL** (TECNOLÓGICA) **TE** (TECNÓLOGICA ESPECIALIZADA) **UN** (UNIVERSITARIA)

ES (ESPECIALIZACIÓN) **MG** (MAESTRÍA O MAGISTER) **DOC** (DOCTORADO O PHD)

RELACIONE AL FRENTE EL NÚMERO DE LA TARJETA PROFESIONAL (SI ÉSTA HA SIDO PREVISTA EN UNA LEY).

3 EDUCACIÓN PARA EL TRABAJO Y EL DESARROLLO

EDUCACIÓN PARA EL TRABAJO Y EL DESARROLLO HUMANO

DILIGENCIE ESTE PUNTO EN ESTRICTO ORDEN CRONOLÓGICO; EN LA MODALIDAD, ESCRIBA:

INF (EDUCACIÓN INFORMAL) **TR_DES** (EDUCACIÓN PARA EL TRABAJO Y EL DESARROLLO HUMANO)

FORMATO ÚNICO

HOJA DE VIDA

Persona Natural

(Leyes 190 de 1995, 489 y 443 de 1998)

4 IDIOMAS

ESPECÍFIQUE LOS IDIOMAS DIFERENTES AL ESPAÑOL QUE: HABLA, LEE, ESCRIBE DE FORMA, REGULAR (**R**), BIEN (**B**) O MUY BIEN (**MB**)

IDIOMA	*LO HABLA*			*LO LEE*			*LO ESCRIBE*		
	R	*B*	*MB*	*R*	*B*	*MB*	*R*	*B*	*MB*

5 EXPERIENCIA LABORAL

RELACIONE SU EXPERIENCIA LABORAL O DE PRESTACIÓN DE SERVICIOS EN ESTRICTO ORDEN CRONOLÓGICO COMENZANDO POR EL ACTUAL

EMPLEO O CONTRATO VIGENTE											
EMPRESA O ENTIDAD			*PÚBLICA*		*PRIVADA*		*PAÍS*				
DEPARTAMENTO	*MUNICIPIO*						*CORREO ELECTRÓNICO ENTIDAD*				
TELÉFONOS	*FECHA DE INGRESO*						*FECHA DE RETIRO*				
	Día		*Mes*		*Año*		*Día*		*Mes*		*Año*	
CARGO O CONTRATO ACTUAL	*DEPENDENCIA*						*DIRECCIÓN*				

6 EXPERIENCIA LABORAL DOCENTE

EXPERIENCIAS DEL DOCENTE											
INSTITUCIÓN EDUCATIVA			*PÚBLICA*		*PRIVADA*		*PAÍS*				
DEPARTAMENTO	*MUNICIPIO*						*CORREO ELECTRÓNICO*				
TELÉFONOS	*FECHA DE INGRESO*						*FECHA DE RETIRO*				
	Día:		*Mes:*		*Año:*		*Día:*		*Mes:*		*Año:*	
AREA DE CONOCIMIENTO	*NIVEL EDUCATIVO*						*DIRECCIÓN*				

FORMATO ÚNICO

HOJA DE VIDA

Persona Natural

(Leyes 190 de 1995, 489 y 443 de 1998)

7 TIEMPO TOTAL DE EXPERIENCIA

INDIQUE EL TIEMPO TOTAL DE SU EXPERIENCIA LABORAL EN NÚMERO DE AÑOS Y MESES

OCUPACIÓN	TIEMPO DE EXPERIENCIA	
	AÑOS	MESES
SERVIDOR PÚBLICO	0	0
EMPLEADO DEL SECTOR PRIVADO	0	0
TRABAJADOR INDEPENDIENTE	0	0
EXPERIENCIA DOCENTE	0	0

8 FIRMA DEL SERVIDOR PÚBLICO O CONTRATISTA

MANIFIESTO BAJO LA GRAVEDAD DEL JURAMENTO QUE SI __ NO __ ME ENCUENTRO DENTRO DE LAS CAUSALES DE INHABILIDAD E INCOPATIBILIDAD DEL ORDEN CONSTITUCIONAL O LEGAL, PARA EJERCER CARGOS EMPLEOS PÚBLICOS O PARA CELEBRAR CONTRATOS DE PRESTACIÓN DE SERVICIOS CON LA ADMINISTRACIÓN PÚBLICA

PARA TODOS LOS EFECTOS LEGALES, CERTIFICO QUE LOS DATOS POR MI ANOTADOS EN EL PRESENTE FORMATO ÚNICO DE HOJA DE VIDA, SON VERACES, (ARTÍCULO 5o. DE LA LEY 190/95).

Ciudad y fecha de diligenciamiento Jasneidy Coaes

FIRMA DEL SERVIDOR PÚBLICO O CONTRATISTA

9 OBSERVACIONES DEL JEFE DE RECURSOS HUMANOS Y/O CONTRATOS

CERTIFICO QUE LA INFORMACIÓN AQUÍ SUMINISTRADA HA SIDO CONSTATADA FRENTE A LOS DOCUMENTOS QUE HAN SIDO PRESENTADOS COMO SOPORTE.

El Banco 10.11/26

Ciudad y fecha

NOMBRE Y FIRMA DEL JEFE DE PERSONAL O DE CONTRATOS

Función Pública

COLOMBIA POTENCIA DE LA VIDA

FORMULARIO UNICO
DECLARACIÓN JURAMENTADA DE BIENES Y RENTAS Y ACTIVIDAD ECONOMICA PRIVADA PERSONA NATURAL (LEY 190 DE 1995)

ENTIDAD

1. DECLARACION JURAMENTADA

1.1. DE BIENES Y RENTAS

YO, JASNEIDY YULENY CORTES BALANTA

IDENTIFICADO CON: C.C. X C.E. T.I. No. 1.193.294.052 CON DOMICILIO PRINCIPAL EN:

País	Departamento	Municipio
COLOMBIA	CAQUETA	PUERTO RICO

Dirección	Teléfonos
CORREGIMIENTO DE RIO NEGRO	3222928615

Y TENIENDO COMO PARIENTES DE PRIMER GRADO DE CONSANGUINIDAD A:

NOMBRES Y APELLIDOS	DOCUMENTO DE IDENTIDAD	PARENTESCO

DECLARO, EN CUMPLIMIENTO DE LO DISPUESTO EN EL ARTICULO 122, INCISO 3°, DE LA CONSTITUCIÓN POLITICA DE COLOMBIA Y EN ARTICULOS 13 Y 14 DE LA LEY 190 DE 1995, **PARA TOMAR** **PARA RETIRARME** **PARA ACTUALIZACION** **PARA MODIFICAR LOS DATOS CONSIGNADOS PREVIAMENTE** ,QUE LOS UNICOS BIENES Y RENTAS QUE POSEO A LA FECHA, EN FORMA PERSONAL O POR INTERPUESTA PERSONA, SON LOS QUE RELACIONO A CONTINUACION:

a) Los ingresos y rentas que obtuve en el "último" año gravable fueron:

CONCEPTO	VALOR
SALARIOS Y DEMÁS INGRESOS LABORALES	
CESANTIAS E INTERESES DE CESANTIAS	
GASTOS DE REPRESENTACION	-
ARRIENDOS	-
HONORARIOS	
OTROS INGRESOS Y RENTAS	500.000
TOTAL	$ 500.000

b) Las cuentas corrientes y de ahorro que poseo en Colombia y en el exterior son:

ENTIDAD FINANCIERA	TIPO DE CUENTA	NUMERO DE LA CUENTA	SEDE DE LA CUENTA	SALDO DE LA CUENTA
NEQUI	AHORROS			

c) Mis bienes patrimoniales son los siguientes:

TIPO DE BIEN	IDENTIFICACION DEL BIEN	VALOR

EMPLEADOR O CONTRATANTE

1.1 DE BIENES Y RENTAS (CONTINUACION)

d) Las acreencias y obligaciones vigentes a la fecha son:

ENTIDAD O PERSONA	CONCEPTO	VALOR

1.2. DE PARTICIPACION EN JUNTAS, CONSEJOS, CORPORACIONES, SOCIEDADES Y ASOCIACIONES

a) En la actualidad participo como miembro de las siguientes juntas y consejos directivos:

ENTIDAD O INSTITUCION	CALIDAD DE MIEMBRO

b) A la fecha soy socio de las siguientes corporaciones, sociedades y/o asociaciones:

CORPORACION, SOCIEDAD O ASOCIACION	CALIDAD DE SOCIO

c) En la actualidad: **SI** **NO** tengo sociedad conyugal o de hecho vigente, con:

NOMBRES Y APELLIDOS DEL CONYUGE	DOCUMENTO DE IDENTIFICACION C.C. C.E. T.I.	N°

2. ACTIVIDAD ECONOMICA PRIVADA

Las actividades económicas de carácter privado, adicionales a las declaradas anteriormente, que he venido desarrollando de forma acasional o permanente son las siguientes:

DETALLE DE LAS ACTIVIDADES	FORMA DE PARTICIPACION

3. FIRMA

FIRMA DEL FUNCIONARIO O CONTRATISTA

CIUDAD Y FECHA

DAFP-OAP

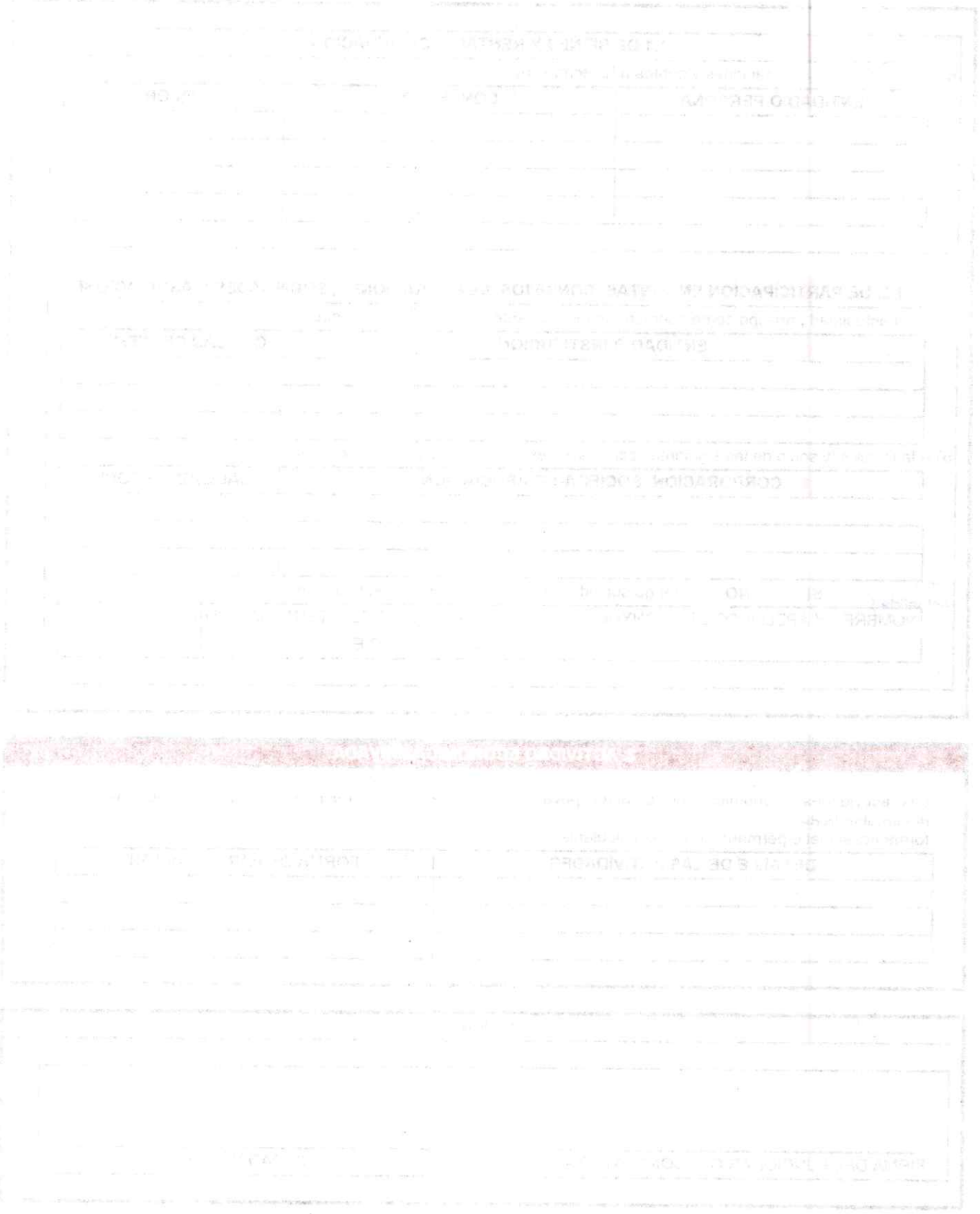

REPÚBLICA DE COLOMBIA
IDENTIFICACIÓN PERSONAL
CÉDULA DE CIUDADANÍA

NÚMERO 1.193.294.052

CORTES BALANTA

APELLIDOS

JASNEIDY YULENY

NOMBRES

Jasneidy Cortes

FIRMA



Powered by CamS



ÍNDICE DERECHO

FECHA DE NACIMIENTO 20-OCT-2001

PUERTO RICO
(CAQUETA)
LUGAR DE NACIMIENTO

1.72	A+	F
ESTATURA	G.S. RH	SEXO

31-JUL-2020 SANTANDER DE QUILICHAO
FECHA Y LUGAR DE EXPEDICIÓN

REGISTRADOR NACIONAL
ALEXANDER VEGA ROCHA

P-1107600-01153488-F-1193294052 0071535641A 1 55547082

Powered by CamS

POLICÍA NACIONAL
DE COLOMBIA

INICIO CONTÁCTENOS PREGUNTAS FRECUENTES LEY 2455 / 2025 "LEY ÁNGEL"

Consulta en línea de Antecedentes Penales y Requerimientos Judiciales

La Policía Nacional de Colombia informa:

Que siendo las 08:46:26 PM horas del 05/11/2026, el ciudadano identificado con:

Cédula de Ciudadanía Nº **1193294052**

Apellidos y Nombres: **CORTES BALANTA JASNEIDY YULENY**

NO TIENE ASUNTOS PENDIENTES CON LAS AUTORIDADES JUDICIALES

de conformidad con lo establecido en el artículo 248 de la Constitución Política de Colombia.

En cumplimiento de la Sentencia SU-458 del 21 de junio de 2012, proferida por la Honorable Corte Constitucional, la leyenda "NO TIENE ASUNTOS PENDIENTES CON LAS AUTORIDADES JUDICIALES" aplica para todas aquellas personas que no registran antecedentes y para quienes la autoridad judicial competente haya decretado la extinción de la condena o la prescripción de la pena.

Esta consulta es válida siempre y cuando el número de identificación y nombres, correspondan con el documento de identidad registrado y solo aplica para el territorio colombiano de acuerdo a lo establecido en el ordenamiento constitucional.

Si tiene alguna duda con el resultado, consulte las **preguntas frecuentes** o acérquese a las instalaciones de la **Policía Nacional** más cercanas.

PROCURADURÍA GENERAL DE LA NACIÓN
COLOMBIA

CERTIFICADO DE ANTECEDENTES

CERTIFICADO ORDINARIO
No. 305990750

PIB
20:42:07

Bogotá DC, 05 de noviembre del 2026

La PROCURADURIA GENERAL DE LA NACIÓN certifica que una vez consultado el Sistema de Información de Registro de Sanciones e Inhabilidades (SIRI), el(la) señor(a) JASNEIDY YULENY CORTES BALANTA identificado(a) con Cédula de ciudadanía número 1193294052:

NO REGISTRA SANCIONES NI INHABILIDADES VIGENTES

ADVERTENCIA: La certificación de antecedentes contiene las anotaciones de las sanciones o inhabilidades que se encuentren vigentes. Cuando se trate de nombramiento o posesión en cargos que exijan para su desempeño ausencia de antecedentes, se certificarán todas las anotaciones que figuren en el registro. Anterior, de acuerdo a los incisos 3o. y 4o. del artículo 238 Ley 1952 de 2019.

NOTA: El certificado de antecedentes disciplinarios es un documento que contiene las anotaciones e inhabilidades generadas por sanciones penales, disciplinarias, inhabilidades que se deriven de las relaciones contractuales con el estado, de los fallos con responsabilidad fiscal, de las decisiones de pérdida de investidura y de las condenas proferidas contra servidores, ex servidores públicos y particulares que desempeñen funciones públicas en ejercicio de la acción de repetición o llamamiento en garantía. **Este documento tiene efectos para acceder al sector público, en los términos que establezca la Constitución Politica y la ley particular o demás disposiciones vigentes.** El Sistema SIRI reporta como antecedentes solamente las sanciones con debida ejecutoria recibidas de las autoridades nacionales colombianas. En caso de nombramiento o suscripción de contratos con el Estado, es responsabilidad de la Entidad, validar la información de antecedentes del aspirante en la página web: https://www.procuraduria.gov.co/Pages/certificado-antecedentes.aspx

Mario Enrique Castro González
Jefe División de Relacionamiento Con El Ciudadano (C)

ATENCIÓN :
ESTE CERTIFICADO CONSTA DE 01 HOJA(S), SOLO ES VALIDO EN SU TOTALIDAD. VERIFIQUE QUE EL NUMERO DEL CERTIFICADO SEA EL MISMO EN TODAS LAS HOJAS.

CONTRALORÍA
GENERAL DE LA REPÚBLICA

LA CONTRALORÍA DELEGADA PARA RESPONSABILIDAD FISCAL , INTERVENCIÓN JUDICIAL Y COBRO COACTIVO

CERTIFICA:

Que una vez consultado el Sistema de Información del Boletín de Responsables Fiscales 'SIBOR', hoy jueves 05 de noviembre de 2026, a las 20:33:14, el número de identificación, relacionado a continuación, NO SE ENCUENTRA REPORTADO COMO RESPONSABLE FISCAL.

Tipo Documento	Cédula de Ciudadanía
No. Identificación	1193294052
Código de Verificación	1193294052261105203314

Esta Certificación es válida en todo el Territorio Nacional, siempre y cuando el tipo y número consignados en el respectivo documento de identificación, coincidan con los aquí registrados.

De conformidad con el Decreto 2150 de 1995 y la Resolución 220 del 5 de octubre de 2004, la firma mecánica aquí plasmada tiene plena validez para todos los efectos legales.

LUIS MIGUEL MARTÍNEZ ROMERO
Contralor Delegado

Generó: WEB

Portal de Servicios al Ciudadano PSC

Sistema Registro Nacional de Medidas Correctivas RNMC

Consulta Ciudadano

La Policía Nacional de Colombia informa:

Que a la fecha, 05/11/2026 08:57:26 p. m. el ciudadano con Cédula de Ciudadanía Nº. **1193294052** y Nombre: **JASNEIDY YULENY CORTES BALANTA.**

NO TIENE MEDIDAS CORRECTIVAS PENDIENTES POR CUMPLIR.

De conformidad con la Ley 1801 de 2016 "Por la cual se expide el Código Nacional de Seguridad y Convivencia Ciudadana". Registro interno de validación No. **151048446** . La persona interesada podrá verificar la autenticidad del presente documento a través de la página web institucional digitando https://www.policia.gov.co, menú ciudadanos/ consulta medidas correctivas, con el documento de identidad y la fecha de expedición del mismo. Esta consulta es válida siempre y cuando el número de cédula corresponda con el documento de identidad suministrado.

Nueva Busqueda | Imprimir

CONSULTA EN LÍNEA DE INHABILIDADES DE QUIENES HAYAN SIDO CONDENADOS POR DELITOS SEXUALES COMETIDOS CONTRA MENORES DE 18 AÑOS

La Policía Nacional de Colombia informa:

Que siendo las 21:02:30 horas del 05/11/2026, el ciudadano identificado con cédula de ciudadanía No. **1193294052,** Apellidos y Nombres **CORTES BALANTA JASNEIDY YULENY**

NO REGISTRA INHABILIDAD

La presente consulta se tendrá en consideración por la entidad o empresa **ESE SOR TERESA ADELE**, con NIT **900211460-5** y su utilización es exclusivamente dentro del proceso de selección al cargo, oficio o profesión, en cumplimiento de la Ley 1918 del 12/07/2018 *"por medio de la cual se establece el régimen de inhabilidades a quienes hayan sido condenados por delitos sexuales cometidos contra menores, se crea el registro de inhabilidades y se dictan otras disposiciones"* y su Decreto Reglamentario 753 del 30/04/2019 *"por medio del cual se reglamenta la Ley 1918 de 2018"*, con observancia de las Leyes 1581 del 17/10/2012, 1712 del 06/03/2014 y demás normatividad rectora frente al tratamiento de datos.

DIRECCIÓN DE INVESTIGACIÓN CRIMINAL E INTERPOL

Área de Administración de Información Criminal

ENLACES DE INTERÉS

- Portal web DIJIN
- Consulta Antecedentes Judiciales
- Protección de Datos

SÍGANOS EN LAS REDES SOCIALES

© 2026 Policía Nacional de Colombia - Grupo Tecnologías de la Información y las Comunicaciones DIJIN

cuida la salud de mi familia !

CERTIFICADO DE AFILIACIÓN AL PBS EPS ASMET SALUD EPS SAS
Movilidad Régimen Contributivo

La EPS ASMET SALUD EPS SAS, CERTIFICA que el afiliado relacionado a continuación, presenta la siguiente información a la fecha de su expedición:

Tipo y Número de identificación:	CC 1193294052
Apellidos:	CORTES BALANTA
Nombres:	JASNEIDY YULENY
Tipo de discapacidad:	Ninguna
Plan de salud:	Movilidad Régimen Contributivo
Tipo de afiliado:	Cotizante
Tipo de trabajador:	Independiente
Estado de servicio:	Vigente
Fecha de Afiliación:	05/11/2026
Departamento de Afiliación:	CAQUETÁ
Municipio de Afiliación:	PUERTO RICO
Zona:	Rural - Dispersal

IPS de atención de primer nivel

IPS	Direccion	Servicio
UNIDAD MEDICA SANTA SOFIA LTDA	CLL 4 # 7-20-22-24-26	MEDICINA GENERAL

Tiene derecho a recibir los servicios contemplados en el Plan de Beneficios en Salud.
Válida únicamente para comprobación de derechos de la red prestadora, en la fecha de expedición. No es válido para aclarar multiafiliación ni para traslados (Decreto 806 Artículo 55 y 56).

Señores Prestadores: Esta certificación es válida únicamente para corroborar el estado del afiliado en el momento de la prestación del servicio, de la población contratada y remitida periódicamente por la institución según normatividad. En ningún momento esta certificación puede ser empleada para reemplazar las autorizaciones necesarias para la prestación de servicios en los niveles superiores de complejidad

En constancia se firma el 10 de Noviembre de 2026 a solicitud del interesado.

Coordinación Base de Datos
ASMET SALUD EPS SAS
Toda certificación generada es almacenada en base de datos para su verificación, la modificación parcial o total de este documento puede incurrir en un delito.

porvenir
sólo hay uno

SOCIEDAD ADMINISTRADORA DE FONDOS DE PENSIONES Y CESANTÍAS PORVENIR S.A.

En su condición de administradora del

FONDO DE PENSIONES OBLIGATORIAS PORVENIR

NIT 800.224.808-8

CERTIFICA QUE:

JASNEIDY YULENY CORTES BALANTA, identificado(a) con cédula de ciudadanía **1.193.294.052**, se encuentra afiliado(a) al **Fondo de Pensiones Obligatorias Porvenir.**

La presente certificación se expide el 6 de Noviembre del 2026.

Cordialmente,

Gerencia de Clientes

Tenga en cuenta:

En este momento de su vida, lo que más le conviene es estar en un fondo privado como Porvenir, ¿por que? porque está acumulando semanas, ahorrando dinero y obteniendo rendimiento.

DIAN

Formulario del Registro Único Tributario

001

2. Concepto 1 3 Actualización de oficio

4. Número de formulario 141070113190

(415)7707212489984(8020) 000014107011319 0

5. Número de Identificación Tributaria (NIT)	6. DV	12. Dirección seccional	14. Buzón electrónico
1 1 9 3 2 9 4 0 5 2	6	Impuestos y Aduanas de Florencia 2 8	

IDENTIFICACIÓN

24. Tipo de contribuyente	25. Tipo de documento	26. Número de Identificación	
Persona natural o sucesión ilíquida 2	Cédula de Ciudadanía 1 3	1 1 9 3 2 9 4 0 5 2	

Lugar de expedición	28. País	29. Departamento	30. Ciudad/Municipio
COLOMBIA	1 6 9	Cauca 1 9	Santander de Quilichao 6 9 8

31. Primer apellido	32. Segundo apellido	33. Primer nombre	34. Otros nombres
CORTES	BALANTA	JASNEIDY	YULENY

35. Razón social

36. Nombre comercial	37. Sigla

UBICACIÓN

38. País	39. Departamento	40. Ciudad/Municipio
COLOMBIA 1 6 9	Caquetá 1 8	Puerto Rico 5 9 2

41. Dirección principal: CRR de Rionegro

42. Correo electrónico: jasneidy2001@gmail.com

43. Código postal	44. Teléfono 1	45. Teléfono 2
	3 2 2 2 9 2 8 6 1 5	

CLASIFICACIÓN

Actividad económica

Actividad principal		Actividad secundaria		Otras actividades		
46. Código	47. Fecha inicio actividad	48. Código	49. Fecha inicio actividad	50. Código	1	2
0 0 1 0	2 0 2 3 1 1 1 6					

Ocupación

51. Código	52. Número establecimientos

Responsabilidades, Calidades y Atributos

1	2	3	4	5	6	7	8	9	10	11	12	13	14	15	16	17	18	19	20	21	22	23	24	25	26
53. Código																									

Usuarios aduaneros

1	2	3	4	5	6	7	8	9	10
54. Código									

11	12	13	14	15	16	17	18	19	20

Exportadores

55. Forma	56. Tipo	Servicio	1	2	3
		57. Modo			
		58. CPC			

IMPORTANTE: Sin perjuicio de las actualizaciones a que haya lugar, la inscripción en el Registro Único Tributario -RUT-, tendrá vigencia indefinida y en consecuencia no se exigirá su renovación

Para uso exclusivo de la DIAN

59. Anexos SI [ ] NO [X] 60. No. de Folios: 0 61. Fecha 2024-07-26 / 08:57:52AM

La información suministrada a través del formulario oficial de inscripción, actualización, suspensión y cancelación del Registro Único Tributario (RUT), deberá ser exacta y veraz; en caso de constatar inexactitud en alguno de los datos suministrados se adelantarán los procedimientos administrativos sancionatorios o de suspensión, según el caso, Parágrafo del artículo 1.6.1.2.6 del Decreto 1625 del 2016. De igual manera al formalizar el trámite el usuario fue informado y acepta la política de tratamiento de datos ley 1581 de 2012.

Firma del solicitante:

Sin perjuicio de las verificaciones que la DIAN realice.

Firma autorizada:

984. Nombre ACTUACIÓN DE OFICIO AUTOMÁTICA

985. Cargo

COPIA CERTIFICADO DOCUMENTO SIN COSTO

E.S.E.	GESTION ESTRATEGICA	CÓDIGO	GE-F-01
	FORMATO ÚNICO DE CONOCIMIENTO E INSCRIPCIÓN DEL CLIENTE – PROVEEDOR – CONTRATISTA – EMPLEADO – PERSONA NATURAL	VERSIÓN	01
		VIGENCIA	06/01/2025

PERSONA NATURAL

Primer apellido: CORTES	Segundo apellido: BALANTA	Nombre(s): JASNEYDY YULENY
DOCUMENTO DE IDENTIDAD	Fecha de nacimiento: 20 10 2001	Oficio o profesión:
TI. ☐ P.P. ☐ C.C ☒ C.E. ☐	Lugar de nacimiento: PTO RICO.	Actividad Independiente ☐ Dependiente ☐
Carnet Diplomático ☐	Dirección de residencia: CORREGIMIENTO RIO NEGRO	Dirección Comercial:
No. 1.793 294.052		
Lugar de expedición: SANTANDER DE QUILICHAO	Ciudad: PTO RICO.	Cargo:
	Teléfono fijo:	Teléfono móvil:
Fecha de expedición: 31 07 2020	E-mail para notificaciones:	

¿Posee prácticas de responsabilidad social? Sí ☐ No ☒

En caso afirmativo, describa en qué ámbito: Laborales y Derechos Humanos ☐ Ambientales ☐ Comunidad y Sociedad ☐

Prácticas con Clientes ☐ Prácticas con Proveedores ☐ Gobierno Corporativo ☐ Otras:

INFORMACIÓN FINANCIERA Y TRIBUTARIA (persona natural)

Activos (Pesos): 500.000	Pasivos (Pesos): 500.000
Patrimonio (Pesos):	Egresos mensuales (Pesos):
Ingresos mensuales (Pesos):	Otros ingresos mensuales (Pesos):
Concepto/otros ingresos:	Año de corte de la información:

Responsable de IVA: Sí ☐ No ☒ Declarante de renta: Sí ☐ No ☒

Actividad Económica: Empleado ☐ Pensionado ☐ Independiente ☒ Otro ☐ ¿Cuál?

PERSONA POLÍTICAMENTE EXPUESTA (persona natural)

¿Por su cargo o actividad maneja recursos públicos? Sí ☐ No ☒	¿Por su cargo o actividad ejerce algún grado de poder público?
¿Por su cargo o actividad goza de reconocimiento público? Sí ☐ No ☒	En caso de respuesta afirmativa, especifique:

¿Existe un vínculo entre usted y una persona políticamente expuesta Sí ☐ No ☒ / Indique en caso de respuesta afirmativa (nombre completo e identificación)

OPERACIONES INTERNACIONALES (persona natural)

¿Realiza transacciones en moneda extranjera? Sí ☐ No ☒ ¿En caso afirmativo señalar que tipo de transacciones?

☐ Importaciones ☐ Exportaciones ☐ Inversiones ☐ Préstamos ☐ Envío y/o Recepción de Giros ☐ Pago de Servicios ☐ Transferencias ☐ Otras ¿Cuál?

¿Posee productos financieros en el exterior y/o cuentas en moneda extranjera? Sí ☐ No ☐ En caso afirmativo, indique:

Tipo de producto	No. del producto	Entidad	Monto	Moneda	Ciudad	País

DOCUMENTOS PARA ADJUNTAR

	Líder gestión estratégica	Profesional de calidad	Profesional especializado (Gestión documental)
	Elaboró	**Revisó**	**Aprobó**

	GESTION ESTRATEGICA	CÓDIGO	GE-F-01
E.S.E.	FORMATO ÚNICO DE CONOCIMIENTO E INSCRIPCIÓN DEL CLIENTE – PROVEEDOR – CONTRATISTA – EMPLEADO – PERSONA NATURAL	VERSIÓN	01
		VIGENCIA	08/01/2025

DOCUMENTO	PN
Una (1) Fotocopia del Registro Único Tributario – RUT.	X
Una (1) fotocopia del documento de identidad.	X
Declaración de renta del último año (si aplica)	X

DECLARACIONES (persona natural)

Suministro y actualización de información: EL CLIENTE _____ **PROVEEDOR**_____ **CONTRATISTA**_X_____ se obliga con la E.S.E SOR TERESA ADELE a entregar información veraz y verificable y a actualizar su información personal, comercial y financiera, por lo menos una (1) vez al año, o cada vez que así lo solicite, suministrando la totalidad de los soportes documentales exigidos. El incumplimiento de esta obligación, faculta a la E.S.E SOR TERESA ADELE para terminar de manera inmediata y unilateral cualquier tipo de relación o vínculo con la E.S.E

Origen de los recursos: Declaro que mis recursos provienen de actividades lícitas y están ligados al desarrollo normal de mis actividades, y que, por lo tanto, los mismos no provienen de ninguna actividad ilícita de las contempladas en el Código Penal Colombiano o en cualquier norma que lo sustituya, adicionen o modifiquen. Por ende, declaro bajo la gravedad de juramento que no me encuentro incluido en la lista vinculante del Consejo de Seguridad de las Naciones Unidas y la lista restrictiva de la OFAC, que no he sido vinculado a investigación ante cualquier autoridad y que la E.S.E se encuentra facultado para efectuar las verificaciones que considere pertinentes y para dar por terminada cualquier relación contractual o jurídica si verifica que me encuentro en dichas listas.
Eximimos a la E.S.E SOR TERESA ADELE, su representante legal y administradores, de toda responsabilidad que se derive por información errónea, falsa o inexacta que se hubiere proporcionado en este documento.

Con la firma del presente documento, declaro que todos los datos consignados son ciertos, que la información que adjunto es veraz y verificable, y que autorizo su verificación ante cualquier persona natural o jurídica, pública o privada, sin limitación alguna, obligándome a actualizar la información y/o a confirmarla cada vez que así sea solicitado.

Jasneidy Cortes

Firma | ESPACIO PARA HUELLA

Nombre: JASNEIDY YULENY CORTES BALANTA

P.P.☐ C.C.☒ C.E.☐ T.I.☐ | No. 1.793.294.052

Fecha de firma:

(Se solicita la Firma, Huella y Nombre, número de cédula de forma clara)

OBSERVACIONES

INFORMACIÓN RESERVADA PARA LA E.S.E SOR TERESA ADELE

¿El Cliente potencial presenta coincidencia en listas?
Si ☐ No ☐

En caso de ser positiva la respuesta indique en cual:

VERIFICACIÓN

Hora: Fecha: Lugar

Nombre del funcionario responsable:

_____

P.P.☐ C.C.☐ C.E. ☐ T.I. ☐ No.

Firma: _____

Cargo:

Se certifica que se llevó a cabo la revisión de las listas con el fin de validar la situación de Persona Públicamente Expuesta PEP Si ☐ No ☐

En caso de alguna inconsistencia o coincidencia positiva en las listas favor informar por escrito al Superior Inmediato y al Oficial de Cumplimiento al correo electrónico: sartafi@planta.esesorteresadele.gov.co

Nombre completo: JASNEIDY YULENY CORTES BALANTA

No. de cédula: 1.193.294.052

I. Datos personales adicionales

1. **Género:** FEMENINO
2. **Estado civil:** SOLTERA
3. **Cultura, pueblo o rasgos físicos:** (Marque con una equis (X) según corresponda)
   - Ninguna ☐
   - Indígenas ☐
   - Raizal ☐
   - Negro ☒
   - Palenquero ☐
   - Minorías ☐ ¿Cuál? _____
   - ROM ☐
   - Afrocolombianos ☐
4. **Madre o padre cabeza de hogar** ☐
5. **Víctima en el marco del conflicto armado interno** ☐
6. **Discapacidad:** (Marque con una equis (X) según corresponda)

   Persona con discapacidad cognitiva ☐
   Persona con discapacidad física o motora ☐
   Persona con discapacidad auditiva ☐
   Persona con discapacidad visual ☐
   Otra ☐ **¿Cuál?** _____

II. Autorización de tratamiento de datos personales

Manifiesto que, de conformidad con lo establecido en la Ley 1581 de 2012, autorizo explícitamente el tratamiento de mi información personal, de acuerdo con la política de tratamiento de datos personales y sensibles. Esta autorización permitirá a la ESE Sor Teresa Adele a recolectar, transferir, almacenar, usar, circular, suprimir, compartir, actualizar y transmitir, de acuerdo con el procedimiento para el tratamiento de los datos personales con finalidad histórica, estadística o científica. En este evento la ESE Sor Teresa Adele adoptará las medidas conducentes a la supresión de identidad de los titulares.

Atentamente,

Firma: Jasneidy Cortes.

C.C.: 1.193.294.052

Fecha: _____ **Ciudad:** _____

	GESTION ADMINISTRATIVA Y FINANCIERA	Código: GJ-F-04
E.S.E.	FORMATO	Versión: 01
	DECLARACIÓN SOBRE INHABILIDADES, INCOMPATIBILIDADES Y CONFLICTOS DE INTERÉS EN LOS PROCESOS DE CONTRATACIÓN	Aprobado: 24-07-2024

Yo JASNEIDY YULENI CORTES BALANTA identificado con CC número 1.193.294.052 expedido en SANTANDER

MANIFIESTO que:

No me encuentro incurso (s) en inhabilidades, incompatibilidades, ni conflictos de interés para contratar con el Estado, de conformidad con la normatividad vigente en contratación estatal y con el Manual de Contratación de la ESE Sor Teresa Adele

En constancia se firma en la ciudad de _____, a los ( ) días del mes de ( ) del año .

Firma: _____

Nombre completo: JASNEIDY YULENY CORTES BALANTA

No. de Identificación: 1.193.294.052

Escritorio → **Configuraciones de Perfil**

- Mis datos de usuario
- Noticias SECOP
- Mis registros
- Accesos del usuario
- Términos y condiciones de uso

Editar

Información del usuario



Cargo	
Título	
Nombre	JASNEIDY YULINE
Apellidos	CORTES BALANTA
Fecha de Nacimiento	20/10/2001 (UTC-05:00) Bogotá, Lima, Quito
	Usted pertenece a un grupo joven
Nivel Educativo	CompleteHighSchool
Género	Female
¿Tiene alguna discapacidad?	Sí No
Nombre y apellido	JASNEIDY YULINE CORTES BALANTA
Tipo de documento	
Número de documento	
Dirección	
Código postal	
Estrato	
Ubicación	
País	COLOMBIA
Correo electrónico	jasneidy2001@gmail.com

DEPARTAMENTO DEL CAQUETÁ
MUNICIPIO DE PUERTO RICCO
ORGANIZACIÓN NEGRA DE ESPERANZA DE PAZ -ONEPAZ-
Resolución 008-16 de febrero de 2016
Personería Jurídica NIT 900.322.535-5

El suscrito presidente de la ORGANIZACIÓN NEGRA DE ESPERANZA DE PAZ -ONEPAZ-, en uso de sus facultades legales

Certifica que:

La señora JASNEIDY YULENY CORTÉS BALANTA identificada con C.C. 1.193.294.052 expedida en Santander de Quilichao (Cauca), es una conocedora ancestral afro y matrona afro que se ha desempeñado en el servicio comunitario con total integridad y se ha desempeñado de manera eficiente contribuyendo al fortalecimiento de la identidad afro en el territorio.

El presente documento se expide a solicitud del interesado para ser presentado.

Dado en Rionegro a los seis (06) días del mes de noviembre del 2026.

Para su constancia firma

JOSÉ YUBER BALANTA VEGA
Presidente de ONEPAZ
C.C. No. 96.351.053 de El Doncello (Caq)

AXA COLPATRIA

INGRESO INDEPENDIENTE

DATOS DE LA EMPRESA

Tipo de Identificación:	NIT
Número de documento:	900211460
Número Afiliación:	9027472
Razón social:	EMPRESA SOCIAL DEL ESTADO SOR TERESA ADE

DATOS DEL TRABAJADOR INDEPENDIENTE

Tipo de documento:	C.C.
Número de documento:	1193294052
Nombre:	JASNEIDY YULENY CORTES BALANTA
Fecha Inicio contrato:	05/11/2026
Fecha Fin contrato:	05/12/2026
Fecha Inicio cobertura:	08/11/2026
Número contrato:	01980
Nit empresa en misión:	0
Código Sucursal	1
Centro de trabajo	3
Fecha hora transacción:	07/11/2026 10:54:49 a. m.

El Doncello, 10 de noviembre de 2026

EL TECNICO ADMINISTRATIVO DE LA OFICINA DE TALENTO HUMANO DE LA ESE SOR TERESA ADELE

HACE CONSTAR QUE

Conforme a los Estudios Previos presentados por la Subgerente Servicios de Salud requiere la vinculación de una persona natural que, de manera independiente, autónoma bajo su propia cuenta y riesgo, preste los servicios de Apoyo a la Gestión del PIC con enfoque diferencial.

En el MANUAL DE FUNCIONES EXISTENTE EN LA ESE SOR TERES.A ADELE, no se encuentran incluidas las actividades que desarrollará, en su calidad de contratista de la ESE, o existe personal pero no es suficiente para desarrollar las actividades establecidas en los estudios previos, o las actividades a desarrollar requieren un grado de especialidad

Revisada la Hoja de vida se observa que es una persona idónea y su propuesta se ajusta a las necesidades de la ESE.

La presente se expide con el fin de anexarla a la contratación.

NELSON ORDOÑEZ QUINTERO
Técnico Administrativo Talento Humano

Nuestras Sedes

SEDE ADMINISTRATIVA
El Doncello
CRA 4 Esquina Vía Puerto Rico
contacto@esesorteresaadele.gov.co

SEDE PUERTO RICO
CLL 5 # 6 – 13 Barrio Comercio
sedepuertorico@esesorteresaadele.gov.co

SEDE EL PAUJIL
CLL 5 N° 6 – 55 Barrio El Centro
sedepaujil@esesorteresaadele.gov.co

SEDE CARTAGENA DEL CHAIRÁ
CLL 2 # 7 – 36 Barrio Primavera
sedecartagena@esesorteresaadele.gov.co