ALCALDÍA MUNICIPAL DE SOGAMOSO

NIT.891.855.130

INFRAESTRUCTURA CON PROPÓSITO

Objetivo estratégico "Educación para la inclusión y la equidad".

ANEXO 2 - PRESUPUESTO ESTIMADO DE REFERENCIA

OBJETO: CONVENIO SOLIDARIO ENTRE EL MUNICIPIO DE SOGAMOSO Y EL ORGANISMO DE ACCIÓN COMUNAL (OAC) BARRIO LOS LIBERTADORES, PARA EL MEJORAMIENTO DEL RESTAURANTE ESCOLAR DE LA INSTITUCIÓN EDUCATIVA LOS LIBERTADORES SEDE CENTRAL

DEPARTAMENTO	MUNICIPIO	NOMBRE DEL ORGANISMO DE ACCIÓN COMUNAL	ÁREA DE INTERVENCIÓN (m2)	PLAZO DE EJECUCIÓN	FECHA ELABORACIÓN	APORTE OAC
BOYACÀ	SOGAMOSO	OAC BARRIO LOS LIBERTADORES		01 MESES Y 20 DIAS	nov-26	$4.000.000

1. ACTIVIDADES DE OBRA

ÍTEM	DESCRIPCIÓN	UNIDAD	CANTIDAD	VALOR UNITARIO	VALOR TOTAL	REFERENCIA VALOR UNITARIO	%
1.1	CERRAMIENTO EN ALAMBRE DE PUAS CAL.12. x 5 HILOS, CON POSTES DE MADERA. DISTANCIA ENTRE POSTES 2 M.	ML	14	$ 42.757,40	$607.500	2.01.03	0,4%
1.2	MURO EN MAMPOSTERÍA DE LADRILLO ESTRUCTURAL E = 0.15 M.	M2	57	$ 174.960,40	$10.057.500	2.04.20	6,5%
1.3	SUMINISTRO, TRANSPORTE, FABRICACIÓN, FIGURADA Y/O ROLADO, ENSAMBLAJE Y MONTAJE MANUAL DE ESTRUCTURA METALICA	KG	245,5	$24.114	$5.920.000	3.13.21	3,8%
1.4	LOSA MACIZA PARA CIMIENTO EN CONCRETO DE 21 MPa (3000 PSI) H = 10 CM.	M2	195	$107.091,09	$20.916.207	2.02.18	13,5%
1.5	CONCRETO PARA VIGA DE AMARRE 21 MPa (3000 PSI) SECCION RECTANGULAR	M3	11,09	$887.643	$9.848.300	2.02.13	6,4%
1.6	SUMINISTRO, FIGURADA Y AMARRE DE ACERO DE 240 MPa (37000 PSI)	KG	1640	$6.843	$11.223.736	2.02.34	7,3%
1.7	CONCRETO PARA ZAPATAS DE 21 MPa (3000 PSI) + FORMALETA MADERA	M3	5,054	$918.442	$4.642.200	2.02.10	3,0%
1.8	SUMINISTRO E INSTALACIÓN DE MALLA ELECTROSOLDADA	KG	506,440	$ 7.423,82	$3.759.720	2.03.35	2,4%
1.9	EXCAVACIÓN MANUAL EN MATERIAL COMUN	M3	15,39	$70.578	$1.085.868	3.03.10	0,7%
1.10	SUMINISTRO E INSTALACIÓN PERFILERIA METALICA PARA ESTRUCTURA DE CUBIERTA DE EDIFICACIONES. DIMENSIONES Y CALIBRES SEGÚN DISEÑO	KG	627,73	$22.091,57	$13.867.520	2.08.33	9,0%
1.11	SUMINISTRO E INSTALACIÓN DE CUBIERTA TIPO UPVC	M2	117,3	$106.382,80	$12.479.232	2.08.25	8,1%
1.12	SUMINISTRO E INSTALACIÓN ADOQUÍN DE ARCILLA VEHICULAR LIVIANO 10 X 6 X 20 CM (NTC 3289)	M2	18	$91.748,04	$1.657.500	3.07.05	1,1%
1.13	ALISTADO PISO 1:5 E= 4.0 CM.	M2	138	$33.165,57	$4.590.000	2.05.04	3,0%
1.14	PISO EN CERÁMICA	M2	209	$91.325,60	$19.118.086	2.05.19	12,3%
1.15	SUMINISTRO E INSTALACIÓN DE COMBO SANITARIO. INCLUYE GRIFERÍAS Y ACCESORIOS	UND	1	$711.261,48	$711.261	2.12.175	0,5%
1.16	SUMINISTRO E INSTALACIÓN DE SALIDA COMPLETA PARA TOMACORRIENTE MONOFÁSICO, EN CALIBRE 10 AWG Y DUCTO EMT DE 3/4". (INCLUYE APARATO).	UND	5	$180.180,80	$900.904	2.10.108	0,6%
1.17	SUMINISTRO E INSTALACIÓN DE SALIDA COMPLETA PARA TOMACORRIENTE TRIFÁSICO, EN CALIBRE 8 AWG (3F, N, T) Y DUCTO PVC DE 1". (INCLUYE APARATO).	UND	5	$256.031,85	$1.280.159	2.10.113	0,8%
1.18	SUMINISTRO E INSTALACIÓN DE SALIDA COMPLETA PARA INTERRUPTOR TRIPLE, EN CALIBRE 12 AWG FREETOX - LHFR - LS Y DUCTO EMT DE 3/4". (INCLUYE APARATO).	UND	3	$187.479,60	$562.439	2.10.147	0,4%
1.19	SUMINISTRO E INSTALACIÓN DE SALIDA DE ILUMINACIÓN EN CIELO RASO EN CALIBRE 12 AWG (F, N, T) EN DUCTO SCH 40 1/2 "	UND	5	$120.305,14	$601.526	2.10.164	0,4%
1.20	SUMINISTRO E INSTALACIÓN DE SALIDA DE ILUMINACIÓN EXPUESTA EN CALIBRE 12 AWG (F, N, T) EN DUCTO EMT 3/4"	UND	4	$150.112,15	$600.449	2.10.165	0,4%
1.21	SUMINISTRO E INSTALACIÓN DE TUBERÍA PVC DE 1" T.P. PARA RED DE SUMINISTRO.	ML	64	$13.462,83	$861.621	2.12.03	0,6%
1.22	SUMINISTRO E INSTALACIÓN DE REGISTRO DE BOLA ROSCADO PVC DE 1" T.P.	UND	5	$40.189,79	$200.949	2.12.44	0,1%
1.23	SUMINISTRO E INSTALACIÓN DE REJILLA DE PISO CUADRADA CROMADA DE 2"	UND	6	$28.832,45	$172.995	2.12.59	0,1%
1.24	SUMINISTRO E INSTALACIÓN DE CHEQUE EN BRONCE TIPO CORTINA DE 1"	UND	3	$69.283,13	$207.849	2.12.66	0,1%
1.25	CAJAS DE INSPECCIÓN EN LADRILLO DE 0.60 X 0.60 x 0.60 M. (NO INCLUYE TAPA).	UND	2	$425.227,22	$850.454	2.02.02	0,5%
1.26	SUMINISTRO E INSTALACIÓN DE MARCO Y PUERTA ENTAMBORADA EN MADERA MELAMINICA COLOR A ELECCIÓN	UND	4	$390.437,25	$1.561.749	2.16.05	1,0%
1.27	CAJAS DE INSPECCIÓN EN LADRILLO DE 1.00 X 1.00 X 1.00 M. (NO INCLUYE TAPA).	UND	1	$705.008,82	$705.009	2.02.04	0,5%
1.28	SUMINSITRO E INSTALACIÓN DE VENTANA CORREDIZA EN ALUMINIO. (INCLUYE VIDRIO DE 5 MM. Y HERRAJES)	M2	16	$389.100,82	$6.160.907	2.15.13	4,0%
1.29	SUMINISTRO E INSTALACIÓN DE RED DE ALIMENTACIÓN TRIFÁSICA EN MEDIA TENSIÓN TIPO XLPE 15kV CALIBRE 185 mm2 AL	ML	10	$300.866,10	$3.000.000	6.03.16	1,9%
1.30	PAÑETE LISO MUROS 1:4	M2	43	$35.818,47	$1.530.000	1.03.12	1,0%
1.31	ASEO GENERAL PARA ENTREGA FINAL DE EDIFICACIONES INCLUYE MUROS, FACHADAS, VENTANAS PUERTAS Y CIELORASOS	M2	35	$7.146,42	$250.000	2.19.11	0,2%
1.32	ALQUILER DE EQUIPOS	GBL	1	$3.284.825,00	$3.284.825	COTIZACION	2,1%
				SUB-TOTAL	$143.216.465		92,5%

2. APORTE OAC

ÍTEM	DESCRIPCIÓN	UNIDAD	CANTIDAD	VR UNITARIO	VR TOTAL	REFERENCIA VALOR UNITARIO	%
2	SUMINISTRO E INSTALACIÓN DE TUBERÍA SANITARIA DE 3" PVC T.P.	ML	24	$43.326,24	$1.058.815,00	2.12.107	0,7%

ALCALDÍA DE SOGAMOSO

CONVENIO SOLIDARIO ENTRE EL MUNICIPIO DE SOGAMOSO Y EL ORGANISMO DE ACCIÓN COMUNAL (OAC) BARRIO LOS LIBERTADORES, PARA EL MEJORAMIENTO DEL RESTAURANTE ESCOLAR DE LA INSTITUCIÓN EDUCATIVA LOS LIBERTADORES SEDE CENTRAL

MUNICIPIO DE SOGAMOSO, DEPARTAMENTO DE BOYACA

MEMORIAS DE CANTIDADES

FECHA	DD	5	MM	11	AÑO	2026

CONVENIO

HOJA 1 DE 35

CPITULO	1	MATERIALES	ITEM	1,1	CERRAMIENTO EN ALAMBRE DE PUAS CAL.12. x 5 HILOS, CON POSTES DE MADERA. DISTANCIA ENTRE POSTES 2 M.	UND	ML

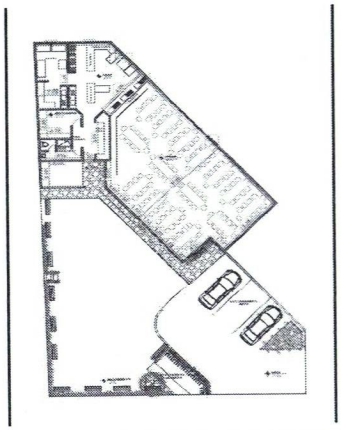

DESCRIPCION	DIMENSIONES			CANTIDAD	VALOR UNITARIO
	ANCHO (M)	LONG (M)	ESPESOR (M)		
CERRAMIENTO EN ALAMBRE DE PUAS CAL.12. x 5 HILOS, CON POSTES DE MADERA. DISTANCIA ENTRE POSTES 2 M.		14		14	$ 42.757,40
VALOR TOTAL					$ 607.500,00

OBCERVACIONES:

Firma

ANDREA PAOLA DIAZ
SUPERVISOR DE OBRA

PROYECTO Ivan Santiago Peñat

IVAN SANTIAGO PEÑA TOBOS
APOYO TECNICO

ALCALDÍA DE SOGAMOSO

CONVENIO SOLIDARIO ENTRE EL MUNICIPIO DE SOGAMOSO Y EL ORGANISMO DE ACCIÓN COMUNAL (OAC) BARRIO LOS LIBERTADORES, PARA EL MEJORAMIENTO DEL RESTAURANTE ESCOLAR DE LA INSTITUCIÓN EDUCATIVA LOS LIBERTADORES SEDE CENTRAL

MUNICIPIO DE SOGAMOSO, DEPARTAMENTO DE BOYACA

MEMORIAS DE CANTIDADES

FECHA	DD	5	MM	11	AÑO	2026	CONVENIO		HOJA	2	DE	35

CPITULO	1	MATERIALES	ITEM	1.2	MURO EN MAMPOSTERÍA DE LADRILLO ESTRUCTURAL E = 0.15 M.			UND	M2
				DESCRIPCION	DIMENSIONES			CANTIDAD	VALOR TOTAL
					ALTO (M)	LONG (M)	ESPESOR (M)		
				MURO EN MAMPOSTERÍA DE LADRILLO ESTRUCTURAL E = 0.15 M.	2,2	26		57	$ 174.960,40
				TOTAL					$ 10.057.500,00

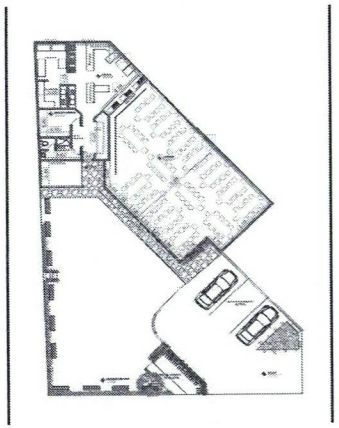

OBCERVACIONES:

Firma

ANDREA PAOLA DIAZ
SUPERVISOR DE OBRA

PROYECTO Ivan Santiago Peña T

IVAN SANTIAGO PEÑA TOBOS
APOYO TECNICO

ALCALDÍA DE SOGAMOSO

CONVENIO SOLIDARIO ENTRE EL MUNICIPIO DE SOGAMOSO Y EL ORGANISMO DE ACCIÓN COMUNAL (OAC) BARRIO LOS LIBERTADORES, PARA EL MEJORAMIENTO DEL RESTAURANTE ESCOLAR DE LA INSTITUCIÓN EDUCATIVA LOS LIBERTADORES SEDE CENTRAL

MUNICIPIO DE SOGAMOSO, DEPARTAMENTO DE BOYACA

MEMORIAS DE CANTIDADES

FECHA	DD	5	MM	11	AÑO	2026

CONVENIO

HOJA 3 DE 35

CPITULO	1	MATERIALES	ITEM	1.3	SUMINISTRO, TRANSPORTE, FABRICACIÓN, FIGURADA Y/O ROLADO, ENSAMBLAJE Y MONTAJE MANUAL DE ESTRUCTURA METALICA			UND	KG

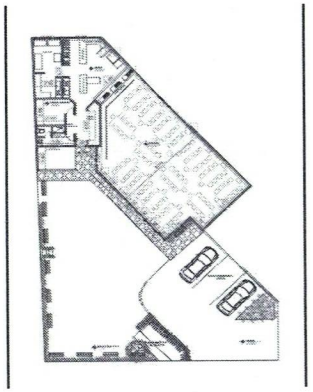

DESCRIPCION	DIMENSIONES			CANTIDAD	VALOR TOTAL
	UNIDAD	KG POR UNUDA DE TUBO	ESPESOR (M)		
SUMINISTRO, TRANSPORTE, FABRICACIÓN, FIGURADA Y/O ROLADO, ENSAMBLAJE Y MONTAJE MANUAL DE ESTRUCTURA METALICA	6,576401759			245,5	$24.114
TUBO ESTRUCTURAL CUADRADO 100X100 CAL 2 MM PESO (37,33KG)		37,33			
TOTAL					$ 5.920.000,00

OBCERVACIONES:

Firma

ANDREA PAOLA DIAZ
SUPERVISOR DE OBRA

PROYECTO Ivan Santiago Peñat

IVAN SANTIAGO PEÑA TOBOS
APOYO TECNICO

ALCALDÍA DE SOGAMOSO

CONVENIO SOLIDARIO ENTRE EL MUNICIPIO DE SOGAMOSO Y EL ORGANISMO DE ACCIÓN COMUNAL (OAC) BARRIO LOS LIBERTADORES, PARA EL MEJORAMIENTO DEL RESTAURANTE ESCOLAR DE LA INSTITUCIÓN EDUCATIVA LOS LIBERTADORES SEDE CENTRAL

MUNICIPIO DE SOGAMOSO, DEPARTAMENTO DE BOYACA

MEMORIAS DE CANTIDADES

Sogamoso CIUDAD DEL SOL, PUEBLO DE ACERO

FECHA	DD	5	MM	11	AÑO	2026

CONVENIO

HOJA	4	DE	35

CPITULO	1	MATERIALES	ITEM	1.4	LOSA MACIZA PARA CIMIENTO EN CONCRETO DE 21 MPa (3000 PSI) H = 10 CM.	UND	M2

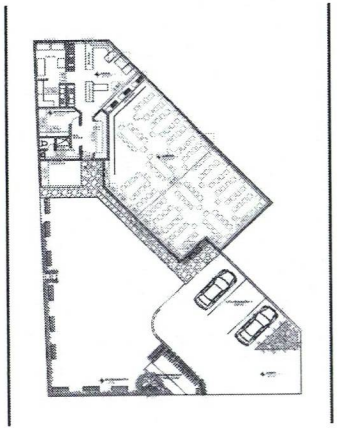

DESCRIPCION	DIMENSIONES			CANTIDAD	VALOR TOTAL
	ANCHO (M)	LONG (M)	ESPESOR (M)		
LOSA MACIZA PARA CIMIENTO EN CONCRETO DE 21 MPa (3000 PSI) H = 10 CM.				195,312301	$107.091,09
COMEDOR	9,73	16	155,68		
COCINA	3,602936451	11	39,63230096		
TOTAL					$ 20.916.207

OBCERVACIONES:

Firma

ANDREA PAOLA DIAZ
SUPERVISOR DE OBRA

PROYECTO Ivan Santiago Peña T

IVAN SANTIAGO PEÑA TOBOS
APOYO TECNICO

ALCALDÍA DE SOGAMOSO

CONVENIO SOLIDARIO ENTRE EL MUNICIPIO DE SOGAMOSO Y EL ORGANISMO DE ACCIÓN COMUNAL (OAC) BARRIO LOS LIBERTADORES, PARA EL MEJORAMIENTO DEL RESTAURANTE ESCOLAR DE LA INSTITUCIÓN EDUCATIVA LOS LIBERTADORES SEDE CENTRAL

MUNICIPIO DE SOGAMOSO, DEPARTAMENTO DE BOYACA

MEMORIAS DE CANTIDADES

FECHA	DD	5	MM	11	AÑO	2026

CONVENIO

HOJA	5	DE	35

CPITULO	1	MATERIALES	ITEM	1.5	CONCRETO PARA VIGA DE AMARRE 21 MPa (3000 PSI) SECCION RECTANGULAR	UND	M3

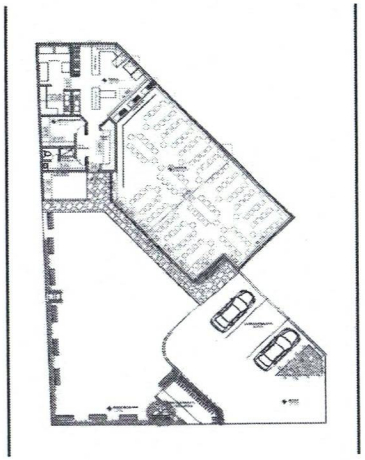

DESCRIPCION	DIMENSIONES			CANTIDAD	VALOR TOTAL
	ANCHO (M)	LONG (M)	ALTO (M)		
CONCRETO PARA VIGA DE AMARRE 21 MPa (3000 PSI) SECCION RECTANGULAR	0,3	105,8	0,35	11,094884	$887.643
TOTAL					$ 9.848.300,00

OBCERVACIONES:

Firma

ANDREA PAOLA DIAZ
SUPERVISOR DE OBRA

PROYECTO Ivan Santiago Peñat

IVAN SANTIAGO PEÑA TOBOS
APOYO TECNICO

ALCALDÍA DE SOGAMOSO

CONVENIO SOLIDARIO ENTRE EL MUNICIPIO DE SOGAMOSO Y EL ORGANISMO DE ACCIÓN COMUNAL (OAC) BARRIO LOS LIBERTADORES, PARA EL MEJORAMIENTO DEL RESTAURANTE ESCOLAR DE LA INSTITUCIÓN EDUCATIVA LOS LIBERTADORES SEDE CENTRAL

MUNICIPIO DE SOGAMOSO, DEPARTAMENTO DE BOYACA

MEMORIAS DE CANTIDADES

Sogamoso CIUDAD DEL SOL, PUEBLO DE ACERO

FECHA	DD	5	MM	11	AÑO	2026	CONVENIO	HOJA	6	DE	35

CPITULO	1	MATERIALES	ITEM	1,6	SUMINISTRO, FIGURADA Y AMARRE DE ACERO DE 240 MPa (37000 PSI)			UND	KG

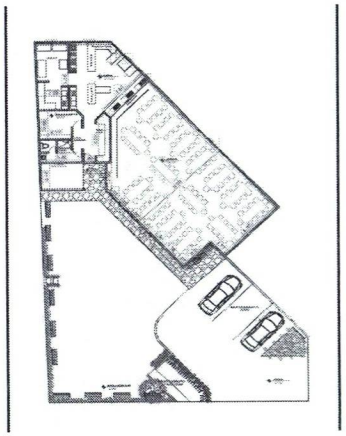

DESCRIPCION	DIMENSIONES			CANTIDAD	VALOR TOTAL
	DIAMETRO #	UND	PESO		
SUMINISTRO, FIGURADA Y AMARRE DE ACERO DE 240 MPa (37000 PSI)	5	58,72072427	9,31	1640,06983	$ 6.843,45
	4	91,72650049	5,96		
	3	162,7053402	3,36		
TOTAL					$ 11.223.736

OBCERVACIONES:

Firma

ANDREA PAOLA DIAZ
SUPERVISOR DE OBRA

PROYECTO Ivan Santiago Peñat

IVAN SANTIAGO PEÑA TOBOS
APOYO TECNICO

ALCALDÍA DE SOGAMOSO

CONVENIO SOLIDARIO ENTRE EL MUNICIPIO DE SOGAMOSO Y EL ORGANISMO DE ACCIÓN COMUNAL (OAC) BARRIO LOS LIBERTADORES, PARA EL MEJORAMIENTO DEL RESTAURANTE ESCOLAR DE LA INSTITUCIÓN EDUCATIVA LOS LIBERTADORES SEDE CENTRAL

MUNICIPIO DE SOGAMOSO, DEPARTAMENTO DE BOYACA

MEMORIAS DE CANTIDADES

FECHA	DD	5	MM	11	AÑO	2026

CONVENIO

HOJA	7	DE	35

CPITULO	1	MATERIALES	ITEM	1,7	CONCRETO PARA ZAPATAS DE 21 MPa (3000 PSI) + FORMALETA MADERA			UND	M3
				DESCRIPCION	DIMENSIONES			CANTIDAD	VALOR TOTAL
					ANCHO (M)	LONG (M)	ESPESOR (M)		
				CONCRETO PARA ZAPATAS DE 21 MPa (3000 PSI) + FORMALETA MADERA SON 10 ZAPATAS	1	1	0,5	5,054	$918.442

ALCALDÍA DE SOGAMOSO

CONVENIO SOLIDARIO ENTRE EL MUNICIPIO DE SOGAMOSO Y EL ORGANISMO DE ACCIÓN COMUNAL (OAC) BARRIO LOS LIBERTADORES, PARA EL MEJORAMIENTO DEL RESTAURANTE ESCOLAR DE LA INSTITUCIÓN EDUCATIVA LOS LIBERTADORES SEDE CENTRAL

MUNICIPIO DE SOGAMOSO, DEPARTAMENTO DE BOYACA

MEMORIAS DE CANTIDADES

Sogamoso CIUDAD DEL SOL, PUEBLO DE ACERO

FECHA	DD	5	MM	11	AÑO	2026	CONVENIO		HOJA	8	DE	35

CPITULO	1	MATERIALES	ITEM	1.8	SUMINISTRO E INSTALACIÓN DE MALLA ELECTROSOLDADA			UND	KG
				DESCRIPCION	DIMENSIONES			CANTIDAD	VALOR TOTAL
					UND	PESO POR MALLA	PESO TOTAL		
				SUMINISTRO E INSTALACIÓN DE MALLA ELECTROSOLDADA CADA MALLA PESA 42.20 KG	12	42,2	506,4400807	506,440081	$ 7.423,82

ALCALDÍA DE SOGAMOSO

CONVENIO SOLIDARIO ENTRE EL MUNICIPIO DE SOGAMOSO Y EL ORGANISMO DE ACCIÓN COMUNAL (OAC) BARRIO LOS LIBERTADORES, PARA EL MEJORAMIENTO DEL RESTAURANTE ESCOLAR DE LA INSTITUCIÓN EDUCATIVA LOS LIBERTADORES SEDE CENTRAL

MUNICIPIO DE SOGAMOSO, DEPARTAMENTO DE BOYACA

MEMORIAS DE CANTIDADES

FECHA	DD	5	MM	11	AÑO	2026	CONVENIO	HOJA	9	DE	35

CPITULO	1	MATERIALES	ITEM	1.9	EXCAVACIÓN MANUAL EN MATERIAL COMUN			UND	M3
				DESCRIPCION	DIMENSIONES			CANTIDAD	VALOR TOTAL
					ANCHO (M)	LONG (M)	ESPESOR (M)		
				EXCAVACIÓN MANUAL EN MATERIAL COMUN				15,39	$70.578
				SON 10 ZAPATAS	1	1	0,5		
				EXCAVACION COMEDOR	10	2	0,5		

ALCALDÍA DE SOGAMOSO

CONVENIO SOLIDARIO ENTRE EL MUNICIPIO DE SOGAMOSO Y EL ORGANISMO DE ACCIÓN COMUNAL (OAC) BARRIO LOS LIBERTADORES, PARA EL MEJORAMIENTO DEL RESTAURANTE ESCOLAR DE LA INSTITUCIÓN EDUCATIVA LOS LIBERTADORES SEDE CENTRAL

MUNICIPIO DE SOGAMOSO, DEPARTAMENTO DE BOYACA

MEMORIAS DE CANTIDADES

FECHA	DD	5	MM	11	AÑO	2026	CONVENIO	HOJA	10	DE	35

CPITULO	1	MATERIALES	ITEM	1.10	SUMINISTRO E INSTALACIÓN PERFILERIA METALICA PARA ESTRUCTURA DE CUBIERTA DE EDIFICACIONES. DIMENSIONES Y CALIBRES SEGÚN DISEÑO	UND	KG

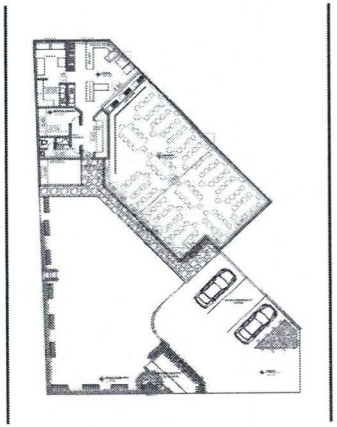

DESCRIPCION	DIMENSIONES			CANTIDAD	VALOR TOTAL
	UND PERFIL	PESO DEL PERFIL	ESPESOR (M)		
SUMINISTRO E INSTALACIÓN PERFILERIA METALICA PARA ESTRUCTURA DE CUBIERTA DE EDIFICACIONES. DIMENSIONES Y CALIBRES SEGÚN DISEÑO	49	12,8		627,73	$ 22.091,57
TOTAL					$ 13.867.520,00

OBCERVACIONES:

Firma

ANDREA PAOLA DIAZ
SUPERVISOR DE OBRA

PROYECTO Ivan Santiago Peña T

IVAN SANTIAGO PEÑA TOBOS
APOYO TECNICO

ALCALDÍA DE SOGAMOSO

CONVENIO SOLIDARIO ENTRE EL MUNICIPIO DE SOGAMOSO Y EL ORGANISMO DE ACCIÓN COMUNAL (OAC) BARRIO LOS LIBERTADORES, PARA EL MEJORAMIENTO DEL RESTAURANTE ESCOLAR DE LA INSTITUCIÓN EDUCATIVA LOS LIBERTADORES SEDE CENTRAL

MUNICIPIO DE SOGAMOSO, DEPARTAMENTO DE BOYACA

MEMORIAS DE CANTIDADES

FECHA	DD	5	MM	11	AÑO	2026

CONVENIO

HOJA	11	DE	35

CPITULO	1	MATERIALES	ITEM	1.11	SUMINISTRO E INSTALACIÓN DE CUBIERTA TIPO UPVC	UND	M2

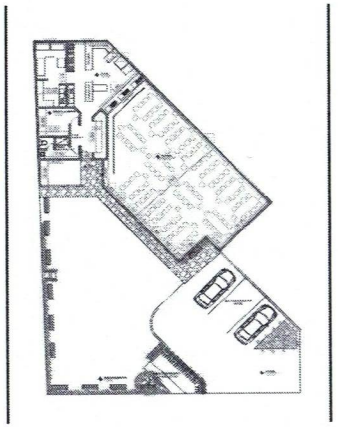

DESCRIPCION	DIMENSIONES			CANTIDAD	VALOR TOTAL
	ANCHO (M)	LONG (M)	ESPESOR (M)		
SUMINISTRO E INSTALACIÓN DE CUBIERTA TIPO UPVC	4,887707411	24		117,304978	$ 106.382,80
TOTAL					$ 12.479.232,00

OBCERVACIONES:

Firma

ANDREA PAOLA DIAZ
SUPERVISOR DE OBRA

PROYECTO Ivan Santiago Peñat

IVAN SANTIAGO PEÑA TOBOS
APOYO TECNICO

ALCALDÍA DE SOGAMOSO

CONVENIO SOLIDARIO ENTRE EL MUNICIPIO DE SOGAMOSO Y EL ORGANISMO DE ACCIÓN COMUNAL (OAC) BARRIO LOS LIBERTADORES, PARA EL MEJORAMIENTO DEL RESTAURANTE ESCOLAR DE LA INSTITUCIÓN EDUCATIVA LOS LIBERTADORES SEDE CENTRAL

MUNICIPIO DE SOGAMOSO, DEPARTAMENTO DE BOYACA

MEMORIAS DE CANTIDADES

FECHA	DD	5	MM	11	AÑO	2026

CONVENIO

HOJA 12 DE 35

CPITULO	1	MATERIALES	ITEM	1.12	SUMINISTRO E INSTALACIÓN ADOQUÍN DE ARCILLA VEHICULAR LIVIANO 10 X 6 X 20 CM (NTC 3289)	UND	M2

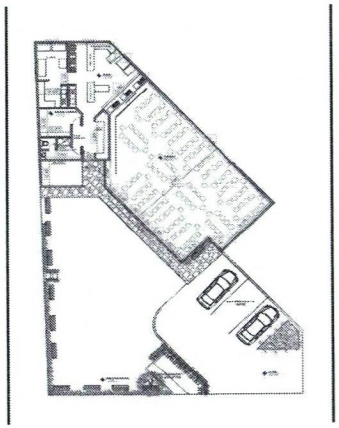

DESCRIPCION	DIMENSIONES			CANTIDAD	VALOR TOTAL
	ANCHO (M)	LONG (M)	ESPESOR (M)		
SUMINISTRO E INSTALACIÓN ADOQUÍN DE ARCILLA VEHICULAR LIVIANO 10 X 6 X 20 CM (NTC 3289)	0,752740876	24		18,065781	$ 91.748,04
TOTAL					$ 1.657.500,00

OBCERVACIONES:

Firma

ANDREA PAOLA DIAZ
SUPERVISOR DE OBRA

PROYECTO Ivan Santiago Peña t

IVAN SANTIAGO PEÑA TOBOS
APOYO TECNICO

ALCALDÍA DE SOGAMOSO

CONVENIO SOLIDARIO ENTRE EL MUNICIPIO DE SOGAMOSO Y EL ORGANISMO DE ACCIÓN COMUNAL (OAC) BARRIO LOS LIBERTADORES, PARA EL MEJORAMIENTO DEL RESTAURANTE ESCOLAR DE LA INSTITUCIÓN EDUCATIVA LOS LIBERTADORES SEDE CENTRAL

MUNICIPIO DE SOGAMOSO, DEPARTAMENTO DE BOYACA

MEMORIAS DE CANTIDADES

FECHA	DD	5	MM	11	AÑO	2026	CONVENIO	HOJA	13	DE	35

CPITULO	1	MATERIALES	ITEM	1.13	ALISTADO PISO 1:5 E= 4.0 CM.			UND	M2

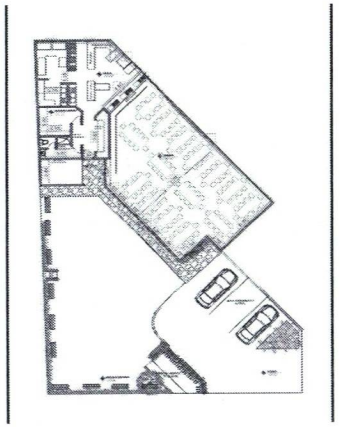

DESCRIPCION	DIMENSIONES			CANTIDAD	VALOR TOTAL
	ANCHO (M)	LONG (M)	AREA M2		
ALISTADO PISO 1:5 E= 4.0 CM.	5,767	24	138,3965	138,396536	$ 33.165,57
TOTAL					$ 4.590.000,00

OBCERVACIONES:

Firma

ANDREA PAOLA DIAZ
SUPERVISOR DE OBRA

PROYECTO Ivan Santiago Peña T

IVAN SANTIAGO PEÑA TOBOS
APOYO TECNICO

ALCALDÍA DE SOGAMOSO

CONVENIO SOLIDARIO ENTRE EL MUNICIPIO DE SOGAMOSO Y EL ORGANISMO DE ACCIÓN COMUNAL (OAC) BARRIO LOS LIBERTADORES, PARA EL MEJORAMIENTO DEL RESTAURANTE ESCOLAR DE LA INSTITUCIÓN EDUCATIVA LOS LIBERTADORES SEDE CENTRAL

MUNICIPIO DE SOGAMOSO, DEPARTAMENTO DE BOYACA

MEMORIAS DE CANTIDADES

FECHA	DD	5	MM	11	AÑO	2026	CONVENIO		HOJA	14	DE	35

CPITULO	1	MATERIALES	ITEM	1.14	PISO EN CERÁMICA			UND	M2
				DESCRIPCION	DIMENSIONES			CANTIDAD	VALOR TOTAL
					ANCHO (M)	LONG (M)	ESPESOR (M)		
				PISO EN CERÁMICA	8,722493063	24	209,340	209,339834	$ 91.325,60

ALCALDÍA DE SOGAMOSO

CONVENIO SOLIDARIO ENTRE EL MUNICIPIO DE SOGAMOSO Y EL ORGANISMO DE ACCIÓN COMUNAL (OAC) BARRIO LOS LIBERTADORES, PARA EL MEJORAMIENTO DEL RESTAURANTE ESCOLAR DE LA INSTITUCIÓN EDUCATIVA LOS LIBERTADORES SEDE CENTRAL

MUNICIPIO DE SOGAMOSO, DEPARTAMENTO DE BOYACA

MEMORIAS DE CANTIDADES

FECHA	DD	5	MM	11	AÑO	2026	CONVENIO	HOJA	15	DE	35

CPITULO	1	MATERIALES	ITEM	1.15	SUMINISTRO E INSTALACIÓN DE COMBO SANITARIO. INCLUYE GRIFERÍAS Y ACCESORIOS			UND	UNIDAD

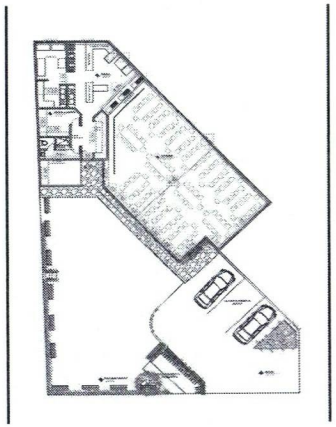

DESCRIPCION	DIMENSIONES			CANTIDAD	VALOR TOTAL
	ANCHO (M)	LONG (M)	ESPESOR (M)		
SUMINISTRO E INSTALACIÓN DE COMBO SANITARIO. INCLUYE GRIFERÍAS Y ACCESORIOS				1	$ 711.261,48
TOTAL					$ 711.261

OBCERVACIONES:

Firma

ANDREA PAOLA DIAZ
SUPERVISOR DE OBRA

PROYECTO Ivan Santiago Peña t

IVAN SANTIAGO PEÑA TOBOS
APOYO TECNICO

CONVENIO SOLIDARIO ENTRE EL MUNICIPIO DE SOGAMOSO Y EL ORGANISMO DE ACCIÓN COMUNAL (OAC) BARRIO LOS LIBERTADORES, PARA EL MEJORAMIENTO DEL RESTAURANTE ESCOLAR DE LA INSTITUCIÓN EDUCATIVA LOS LIBERTADORES SEDE CENTRAL

MUNICIPIO DE SOGAMOSO, DEPARTAMENTO DE BOYACA

MEMORIAS DE CANTIDADES

FECHA	DD	5	MM	11	AÑO	2026	CONVENIO	HOJA	16	DE	35

CPITULO	1	MATERIALES	ITEM	1.16	SUMINISTRO E INSTALACIÓN DE SALIDA COMPLETA PARA			UND	UNIDAD
				DESCRIPCION	DIMENSIONES			CANTIDAD	VALOR TOTAL
					ANCHO (M)	LONG (M)	ESPESOR (M)		
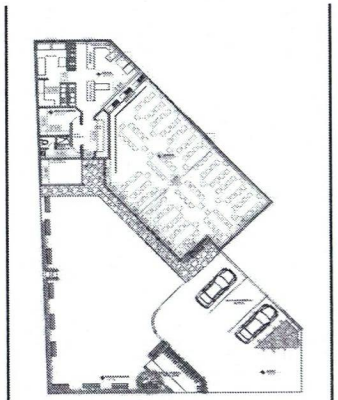				SUMINISTRO E INSTALACIÓN DE SALIDA COMPLETA PARA TOMACORRIENTE MONOFÁSICO, EN CALIBRE 10 AWG Y DUCTO EMT DE 3/4". (INCLUYE APARATO).				5	$ 180.180,80
OBCERVACIONES:				TOTAL					$ 900.904,00

Firma

ANDREA PAOLA DIAZ
SUPERVISOR DE OBRA

PROYECTO Ivan Santiago Peña t

IVAN SANTIAGO PEÑA TOBOS
APOYO TECNICO

ALCALDÍA DE SOGAMOSO

CONVENIO SOLIDARIO ENTRE EL MUNICIPIO DE SOGAMOSO Y EL ORGANISMO DE ACCIÓN COMUNAL (OAC) BARRIO LOS LIBERTADORES, PARA EL MEJORAMIENTO DEL RESTAURANTE ESCOLAR DE LA INSTITUCIÓN EDUCATIVA LOS LIBERTADORES SEDE CENTRAL

MUNICIPIO DE SOGAMOSO, DEPARTAMENTO DE BOYACA

MEMORIAS DE CANTIDADES

Sogamoso
CIUDAD DEL SOL, PUEBLO DE ACERO

FECHA	DD	5	MM	11	AÑO	2026

CONVENIO

HOJA	17	DE	35

CPITULO	1	MATERIALES	ITEM	1.17	SUMINISTRO E INSTALACIÓN DE SALIDA COMPLETA PARA			UND	UNIDAD

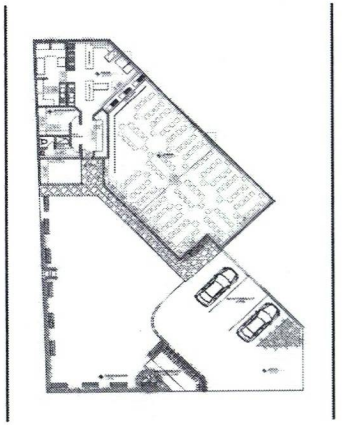

DESCRIPCION	DIMENSIONES			CANTIDAD	VALOR TOTAL
	ANCHO (M)	LONG (M)	ESPESOR (M)		
SUMINISTRO E INSTALACIÓN DE SALIDA COMPLETA PARA TOMACORRIENTE TRIFÁSICO, EN CALIBRE 8 AWG (3F, N, T) Y DUCTO PVC DE 1". (INCLUYE APARATO).				5	$ 256.031,85
TOTAL					$ 1.280.159

OBCERVACIONES:

Firma

ANDREA PAOLA DIAZ
SUPERVISOR DE OBRA

PROYECTO Ivan Santiago Peña t

IVAN SANTIAGO PEÑA TOBOS
APOYO TECNICO

ALCALDÍA DE SOGAMOSO

CONVENIO SOLIDARIO ENTRE EL MUNICIPIO DE SOGAMOSO Y EL ORGANISMO DE ACCION COMUNAL (OAC) BARRIO LOS LIBERTADORES, PARA EL MEJORAMIENTO DEL RESTAURANTE ESCOLAR DE LA INSTITUCIÓN EDUCATIVA LOS LIBERTADORES SEDE CENTRAL

MUNICIPIO DE SOGAMOSO, DEPARTAMENTO DE BOYACA

MEMORIAS DE CANTIDADES

FECHA	DD	5	MM	11	AÑO	2026	CONVENIO	HOJA	18	DE	35

CPITULO	1	MATERIALES	ITEM	1.18	SUMINISTRO E INSTALACIÓN DE SALIDA COMPLETA PARA INTERRUPTOR TRIPLE, EN CALIBRE 12 AWG FREETOX - LHFR - LS Y DUCTO			UND	UNIDAD

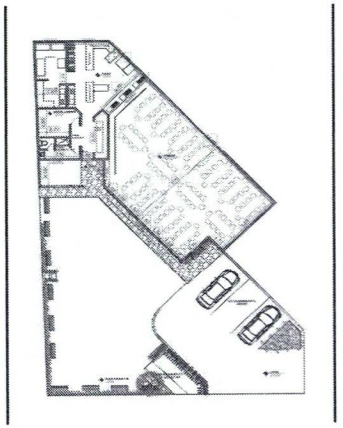

DESCRIPCION	DIMENSIONES			CANTIDAD	VALOR TOTAL
	ANCHO (M)	LONG (M)	ESPESOR (M)		
DE SALIDA COMPLETA PARA INTERRUPTOR TRIPLE, EN CALIBRE 12 AWG FREETOX - LHFR - LS Y DUCTO				3	$ 187.479,60
TOTAL					$ 562.439

OBCERVACIONES:

Firma

ANDREA PAOLA DIAZ
SUPERVISOR DE OBRA

PROYECTO Ivan Santiago Peñat

IVAN SANTIAGO PEÑA TOBOS
APOYO TECNICO

ALCALDÍA DE SOGAMOSO

CONVENIO SOLIDARIO ENTRE EL MUNICIPIO DE SOGAMOSO Y EL ORGANISMO DE ACCIÓN COMUNAL (OAC) BARRIO LOS LIBERTADORES, PARA EL MEJORAMIENTO DEL RESTAURANTE ESCOLAR DE LA INSTITUCIÓN EDUCATIVA LOS LIBERTADORES SEDE CENTRAL

MUNICIPIO DE SOGAMOSO, DEPARTAMENTO DE BOYACA

MEMORIAS DE CANTIDADES

FECHA	DD	5	MM	11	AÑO	2026	CONVENIO	HOJA	19	DE	35

CPITULO	1	MATERIALES	ITEM	1.19	SUMINISTRO E INSTALACIÓN DE SALIDA DE ILUMINACIÓN EN CIELO RASO EN CALIBRE 12 AWG (F, N, T) EN DUCTO SCH 40 1/2 "	UND	UNIDAD

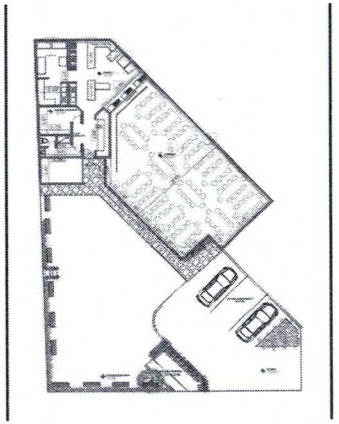

DESCRIPCION	DIMENSIONES			CANTIDAD	VALOR TOTAL
	ANCHO (M)	LONG (M)	ESPESOR (M)		
SUMINISTRO E INSTALACIÓN DE SALIDA DE ILUMINACIÓN EN CIELO RASO EN CALIBRE 12 AWG (F, N, T) EN DUCTO SCH 40 1/2 "				5	$120.305,14
TOTAL					$ 601.526

OBCERVACIONES:

Firma

ANDREA PAOLA DIAZ
SUPERVISOR DE OBRA

PROYECTO Ivan Santiago Peñat

IVAN SANTIAGO PEÑA TOBOS
APOYO TECNICO

ALCALDÍA DE SOGAMOSO

CONVENIO SOLIDARIO ENTRE EL MUNICIPIO DE SOGAMOSO Y EL ORGANISMO DE ACCIÓN COMUNAL (OAC) BARRIO LOS LIBERTADORES, PARA EL MEJORAMIENTO DEL RESTAURANTE ESCOLAR DE LA INSTITUCIÓN EDUCATIVA LOS LIBERTADORES SEDE CENTRAL

MUNICIPIO DE SOGAMOSO, DEPARTAMENTO DE BOYACA

MEMORIAS DE CANTIDADES

FECHA	DD	5	MM	11	AÑO	2026	CONVENIO	HOJA	20	DE	35

CPITULO	1	MATERIALES	ITEM	1.20	SUMINISTRO E INSTALACIÓN DE SALIDA DE ILUMINACIÓN EXPUESTA EN CALIBRE 12 AWG (F, N, T) EN DUCTO EMT 3/4"			UND	UNIDAD

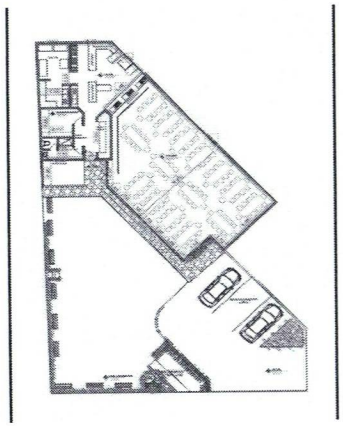

DESCRIPCION	DIMENSIONES			CANTIDAD	VALOR TOTAL
	ANCHO (M)	LONG (M)	ESPESOR (M)		
SUMINISTRO E INSTALACIÓN DE SALIDA DE ILUMINACIÓN EXPUESTA EN CALIBRE 12 AWG (F, N, T) EN DUCTO EMT 3/4"				4	$ 150.112,15
TOTAL					$ 600.449

OBCERVACIONES:

Firma

ANDREA PAOLA DIAZ
SUPERVISOR DE OBRA

PROYECTO Ivan Santiago Peñat

IVAN SANTIAGO PEÑA TOBOS
APOYO TECNICO

ALCALDÍA DE SOGAMOSO

CONVENIO SOLIDARIO ENTRE EL MUNICIPIO DE SOGAMOSO Y EL ORGANISMO DE ACCIÓN COMUNAL (OAC) BARRIO LOS LIBERTADORES, PARA EL MEJORAMIENTO DEL RESTAURANTE ESCOLAR DE LA INSTITUCIÓN EDUCATIVA LOS LIBERTADORES SEDE CENTRAL

MUNICIPIO DE SOGAMOSO, DEPARTAMENTO DE BOYACA

MEMORIAS DE CANTIDADES

Sogamoso CIUDAD DEL SOL, PUEBLO DE ACERO

FECHA	DD	5	MM	11	AÑO	2026

CONVENIO

HOJA	21	DE	35

CPITULO	1	MATERIALES	ITEM	1.21	SUMINISTRO E INSTALACIÓN DE TUBERÍA PVC DE 1" T.P. PARA RED DE SUMINISTRO.	UND	ML

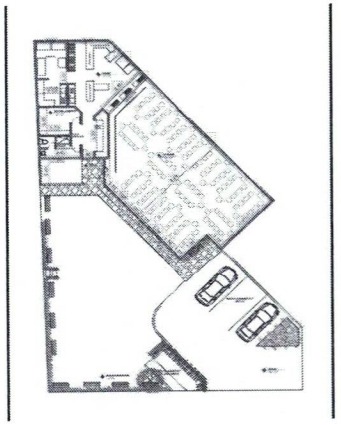

DESCRIPCION	DIMENSIONES			CANTIDAD	VALOR TOTAL
	ANCHO (M)	LONG (M)	ESPESOR (M)		
SUMINISTRO E INSTALACIÓN DE TUBERÍA PVC DE 1" T.P. PARA RED DE SUMINISTRO.				64	$ 13.462,83
TOTAL					$ 861.621

OBCERVACIONES:

Firma

ANDREA PAOLA DIAZ
SUPERVISOR DE OBRA

PROYECTO Ivan Santiago Peñat

IVAN SANTIAGO PEÑA TOBOS
APOYO TECNICO

ALCALDÍA DE SOGAMOSO

CONVENIO SOLIDARIO ENTRE EL MUNICIPIO DE SOGAMOSO Y EL ORGANISMO DE ACCIÓN COMUNAL (OAC) BARRIO LOS LIBERTADORES, PARA EL MEJORAMIENTO DEL RESTAURANTE ESCOLAR DE LA INSTITUCIÓN EDUCATIVA LOS LIBERTADORES SEDE CENTRAL

MUNICIPIO DE SOGAMOSO, DEPARTAMENTO DE BOYACA

MEMORIAS DE CANTIDADES

FECHA	DD	5	MM	11	AÑO	2026	CONVENIO	HOJA	22	DE	35

CPITULO	1	MATERIALES	ITEM	1.22	SUMINISTRO E INSTALACIÓN DE REGISTRO DE BOLA ROSCADO PVC DE 1" T.P.			UND	UNIDAD
				DESCRIPCION	DIMENSIONES			CANTIDAD	VALOR TOTAL
					ANCHO (M)	LONG (M)	ESPESOR (M)		
				SUMINISTRO E INSTALACIÓN DE REGISTRO DE BOLA ROSCADO PVC DE 1" T.P.				5	$ 40.189,79

ALCALDÍA DE SOGAMOSO

CONVENIO SOLIDARIO ENTRE EL MUNICIPIO DE SOGAMOSO Y EL ORGANISMO DE ACCIÓN COMUNAL (OAC) BARRIO LOS LIBERTADORES, PARA EL MEJORAMIENTO DEL RESTAURANTE ESCOLAR DE LA INSTITUCIÓN EDUCATIVA LOS LIBERTADORES SEDE CENTRAL

MUNICIPIO DE SOGAMOSO, DEPARTAMENTO DE BOYACA

MEMORIAS DE CANTIDADES

Sogamoso
CIUDAD DEL SOL, PUEBLO DE ACERO

FECHA	DD	5	MM	11	AÑO	2026

CONVENIO

HOJA	23	DE	35

CPITULO	1	MATERIALES	ITEM	1.23	SUMINISTRO E INSTALACIÓN DE REJILLA DE PISO CUADRADA CROMADA DE 2"			UND	UNIDAD

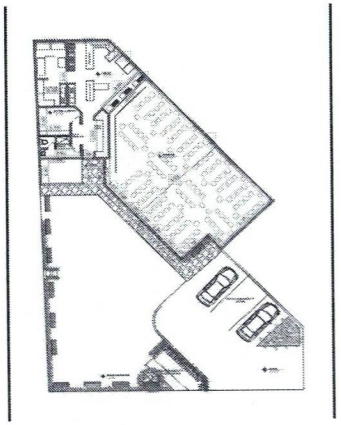

DESCRIPCION	DIMENSIONES			CANTIDAD	VALOR TOTAL
	ANCHO (M)	LONG (M)	ESPESOR (M)		
SUMINISTRO E INSTALACIÓN DE REJILLA DE PISO CUADRADA CROMADA DE 2"				6	$ 28.832,45
TOTAL					$ 172.995

OBCERVACIONES:

Firma

ANDREA PAOLA DIAZ
SUPERVISOR DE OBRA

PROYECTO Ivan Santiago Peñat

IVAN SANTIAGO PEÑA TOBOS
APOYO TECNICO

ALCALDÍA DE SOGAMOSO

CONVENIO SOLIDARIO ENTRE EL MUNICIPIO DE SOGAMOSO Y EL ORGANISMO DE ACCIÓN COMUNAL (OAC) BARRIO LOS LIBERTADORES, PARA EL MEJORAMIENTO DEL RESTAURANTE ESCOLAR DE LA INSTITUCIÓN EDUCATIVA LOS LIBERTADORES SEDE CENTRAL

MUNICIPIO DE SOGAMOSO, DEPARTAMENTO DE BOYACA

MEMORIAS DE CANTIDADES

FECHA	DD	5	MM	11	AÑO	2026	CONVENIO	HOJA	24	DE	35

CPITULO	1	MATERIALES	ITEM	1.24	STRO E INSTALACIÓN DE CHEQUE EN BRONCE TIPO CORTIN			UND	UNIDAD
				DESCRIPCION	DIMENSIONES			CANTIDAD	VALOR TOTAL
					ANCHO (M)	LONG (M)	ESPESOR (M)		
				SUMINISTRO E INSTALACIÓN DE CHEQUE EN BRONCE TIPO CORTINA DE 1"				3	$ 69.283,13

ALCALDÍA DE SOGAMOSO

CONVENIO SOLIDARIO ENTRE EL MUNICIPIO DE SOGAMOSO Y EL ORGANISMO DE ACCIÓN COMUNAL (OAC) BARRIO LOS LIBERTADORES, PARA EL MEJORAMIENTO DEL RESTAURANTE ESCOLAR DE LA INSTITUCIÓN EDUCATIVA LOS LIBERTADORES SEDE CENTRAL

MUNICIPIO DE SOGAMOSO, DEPARTAMENTO DE BOYACA

MEMORIAS DE CANTIDADES

FECHA	DD	5	MM	11	AÑO	2026	CONVENIO	HOJA	25	DE	35

CPITULO	1	MATERIALES	ITEM	1.25	CAJAS DE INSPECCIÓN EN LADRILLO DE 0.60 X 0.60 x 0.60 M. (NO INCLUYE TAPA).	UND	UNIDAD

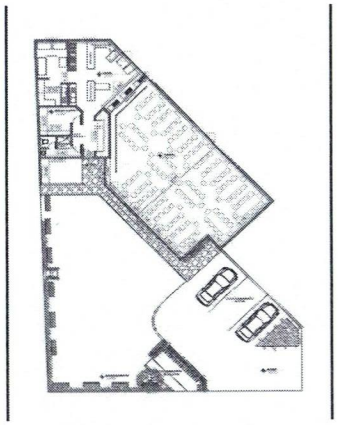

DESCRIPCION	DIMENSIONES			CANTIDAD	VALOR TOTAL
	ANCHO (M)	LONG (M)	ESPESOR (M)		
CAJAS DE INSPECCIÓN EN LADRILLO DE 0.60 X 0.60 x 0.60 M. (NO INCLUYE TAPA).				2	$ 425.227,22
TOTAL					$ 850.454

OBCERVACIONES:

Firma

ANDREA PAOLA DIAZ
SUPERVISOR DE OBRA

PROYECTO Ivan Santiago Peña T

IVAN SANTIAGO PEÑA TOBOS
APOYO TECNICO

ALCALDÍA DE SOGAMOSO

CONVENIO SOLIDARIO ENTRE EL MUNICIPIO DE SOGAMOSO Y EL ORGANISMO DE ACCIÓN COMUNAL (OAC) BARRIO LOS LIBERTADORES, PARA EL MEJORAMIENTO DEL RESTAURANTE ESCOLAR DE LA INSTITUCIÓN EDUCATIVA LOS LIBERTADORES SEDE CENTRAL

MUNICIPIO DE SOGAMOSO, DEPARTAMENTO DE BOYACA

MEMORIAS DE CANTIDADES

FECHA	DD	5	MM	11	AÑO	2026	CONVENIO		HOJA	26	DE	35

CPITULO	1	MATERIALES	ITEM	1.26	SUMINISTRO E INSTALACIÓN DE MARCO Y PUERTA ENTAMBORADA EN MADERA MELAMINICA COLOR A ELECCIÓN			UND	UNIDAD

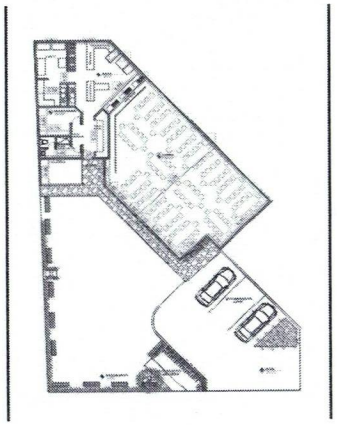

DESCRIPCION	DIMENSIONES			CANTIDAD	VALOR TOTAL
	ANCHO (M)	LONG (M)	ESPESOR (M)		
SUMINISTRO E INSTALACIÓN DE MARCO Y PUERTA ENTAMBORADA EN MADERA MELAMINICA COLOR A ELECCIÓN				4	$ 390.437,25
TOTAL					$ 1.561.749

OBCERVACIONES:

Firma

ANDREA PAOLA DIAZ
SUPERVISOR DE OBRA

PROYECTO Ivan Santiago Peña T

IVAN SANTIAGO PEÑA TOBOS
APOYO TECNICO

ALCALDÍA DE SOGAMOSO

CONVENIO SOLIDARIO ENTRE EL MUNICIPIO DE SOGAMOSO Y EL ORGANISMO DE ACCIÓN COMUNAL (OAC) BARRIO LOS LIBERTADORES, PARA EL MEJORAMIENTO DEL RESTAURANTE ESCOLAR DE LA INSTITUCIÓN EDUCATIVA LOS LIBERTADORES SEDE CENTRAL

MUNICIPIO DE SOGAMOSO, DEPARTAMENTO DE BOYACA

MEMORIAS DE CANTIDADES

FECHA	DD	5	MM	11	AÑO	2026	CONVENIO	HOJA	27	DE	35

CPITULO	1	MATERIALES	ITEM	1,27	CAJAS DE INSPECCIÓN EN LADRILLO DE 1.00 X 1.00 X 1.00 M. (NO INCLUYE TAPA).			UND	UNIDAD

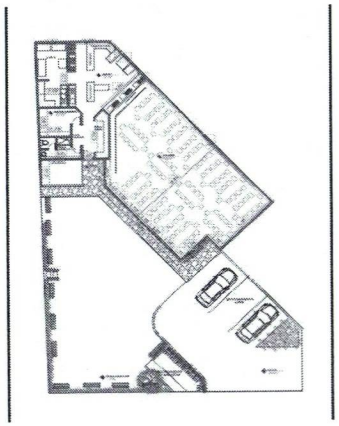

DESCRIPCION	DIMENSIONES			CANTIDAD	VALOR TOTAL
	ANCHO (M)	LONG (M)	ESPESOR (M)		
CAJAS DE INSPECCIÓN EN LADRILLO DE 1.00 X 1.00 X 1.00 M. (NO INCLUYE TAPA).				1	$ 705.008,82
TOTAL					$ 705.009

OBCERVACIONES:

Firma

ANDREA PAOLA DIAZ
SUPERVISOR DE OBRA

PROYECTO Ivan Santiago Peña t

IVAN SANTIAGO PEÑA TOBOS
APOYO TECNICO

ALCALDÍA DE SOGAMOSO

CONVENIO SOLIDARIO ENTRE EL MUNICIPIO DE SOGAMOSO Y EL ORGANISMO DE ACCIÓN COMUNAL (OAC) BARRIO LOS LIBERTADORES, PARA EL MEJORAMIENTO DEL RESTAURANTE ESCOLAR DE LA INSTITUCIÓN EDUCATIVA LOS LIBERTADORES SEDE CENTRAL

MUNICIPIO DE SOGAMOSO, DEPARTAMENTO DE BOYACA

MEMORIAS DE CANTIDADES

FECHA	DD	5	MM	11	AÑO	2026	CONVENIO	HOJA	28	DE	35

CPITULO	1	MATERIALES	ITEM	1,28	SUMINSITRO E INSTALACIÓN DE VENTANA CORREDIZA EN ALUMINIO. (INCLUYE VIDRIO DE 5 MM. Y HERRAJES)	UND	M2

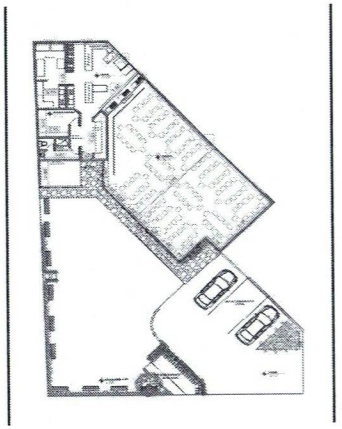

DESCRIPCION	DIMENSIONES			CANTIDAD	VALOR TOTAL
	ANCHO (M)	LONG (M)	AREA		
SUMINSITRO E INSTALACIÓN DE VENTANA CORREDIZA EN ALUMINIO. (INCLUYE VIDRIO DE 5 MM. Y HERRAJES)	1,5	10,55580224	15,833703	15,8337034	$ 389.100,82
TOTAL					$ 6.160.907

OBCERVACIONES:

Firma

ANDREA PAOLA DIAZ
SUPERVISOR DE OBRA

PROYECTO Ivan Santiago Peña T

IVAN SANTIAGO PEÑA TOBOS
APOYO TECNICO

ALCALDÍA DE SOGAMOSO

CONVENIO SOLIDARIO ENTRE EL MUNICIPIO DE SOGAMOSO Y EL ORGANISMO DE ACCIÓN COMUNAL (OAC) BARRIO LOS LIBERTADORES, PARA EL MEJORAMIENTO DEL RESTAURANTE ESCOLAR DE LA INSTITUCIÓN EDUCATIVA LOS LIBERTADORES SEDE CENTRAL

MUNICIPIO DE SOGAMOSO, DEPARTAMENTO DE BOYACA

MEMORIAS DE CANTIDADES

FECHA	DD	5	MM	11	AÑO	2026	CONVENIO	HOJA	29	DE	35

CPITULO	1	MATERIALES	ITEM	1.29	SUMINISTRO E INSTALACIÓN DE RED DE ALIMENTACIÓN TRIFÁSICA EN MEDIA TENSIÓN TIPO XLPE 15kV CALIBRE 185 mm2 AL	UND	ML

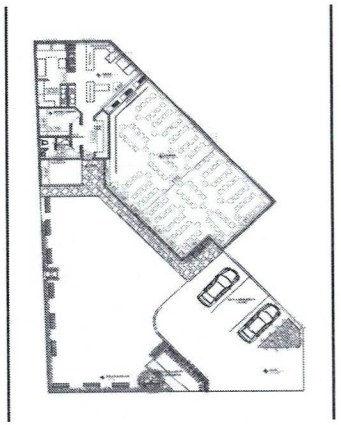

DESCRIPCION	DIMENSIONES			CANTIDAD	VALOR TOTAL
	ANCHO (M)	LONG (M)	ESPESOR (M)		
SUMINISTRO E INSTALACIÓN DE RED DE ALIMENTACIÓN TRIFÁSICA EN MEDIA TENSIÓN TIPO XLPE 15kV CALIBRE 185 mm2 AL				9,97121311	$ 300.866,10
TOTAL					$ 3.000.000,00

OBCERVACIONES:

Firma

ANDREA PAOLA DIAZ
SUPERVISOR DE OBRA

PROYECTO Ivan Santiago Peñat

IVAN SANTIAGO PEÑA TOBOS
APOYO TECNICO

ALCALDÍA DE SOGAMOSO

CONVENIO SOLIDARIO ENTRE EL MUNICIPIO DE SOGAMOSO Y EL ORGANISMO DE ACCIÓN COMUNAL (OAC) BARRIO LOS LIBERTADORES, PARA EL MEJORAMIENTO DEL RESTAURANTE ESCOLAR DE LA INSTITUCIÓN EDUCATIVA LOS LIBERTADORES SEDE CENTRAL

MUNICIPIO DE SOGAMOSO, DEPARTAMENTO DE BOYACA

MEMORIAS DE CANTIDADES

Sogamoso CIUDAD DEL SOL, PUEBLO DE ACERO

FECHA	DD	5	MM	11	AÑO	2026	CONVENIO	HOJA	30	DE	35

CPITULO	1	MATERIALES	ITEM	1.30	PAÑETE LISO MUROS 1:4			UND	M2
				DESCRIPCION	DIMENSIONES			CANTIDAD	VALOR TOTAL
					ANCHO (M)	LONG (M)	AREA		
				PAÑETE LISO MUROS 1:4	2,2	19,41608744	42,71539237	42,7153924	$ 35.818,47
				TOTAL					$ 1.530.000,00

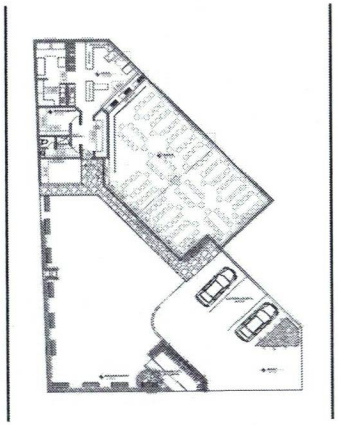

OBCERVACIONES:

Firma

ANDREA PAOLA DIAZ
SUPERVISOR DE OBRA

PROYECTO Ivan Santiago Peña t

IVAN SANTIAGO PEÑA TOBOS
APOYO TECNICO

ALCALDÍA DE SOGAMOSO

CONVENIO SOLIDARIO ENTRE EL MUNICIPIO DE SOGAMOSO Y EL ORGANISMO DE ACCIÓN COMUNAL (OAC) BARRIO LOS LIBERTADORES, PARA EL MEJORAMIENTO DEL RESTAURANTE ESCOLAR DE LA INSTITUCIÓN EDUCATIVA LOS LIBERTADORES SEDE CENTRAL

MUNICIPIO DE SOGAMOSO, DEPARTAMENTO DE BOYACA

MEMORIAS DE CANTIDADES

Sogamoso
CIUDAD DEL SOL, PUEBLO DE ACERO

FECHA	DD	5	MM	11	AÑO	2026

CONVENIO

HOJA	31	DE	35

CPITULO	1	MATERIALES	ITEM	1.31	ASEO GENERAL PARA ENTREGA FINAL DE EDIFICACIONES INCLUYE MUROS, FACHADAS, VENTANAS PUERTAS Y CIELORASOS			UND	M2

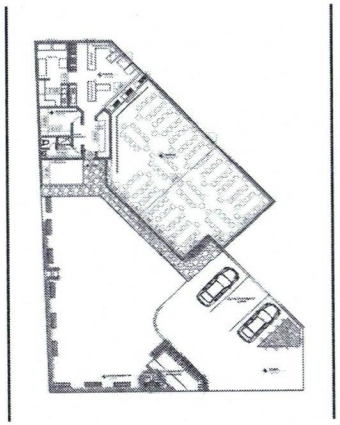

DESCRIPCION	DIMENSIONES			CANTIDAD	VALOR TOTAL
	ANCHO (M)	LONG (M)	AREA		
ASEO GENERAL PARA ENTREGA FINAL DE EDIFICACIONES INCLUYE MUROS, FACHADAS, VENTANAS PUERTAS Y CIELORASOS	2,2	15,90115941	34,9825507	34,9825507	$ 7.146,42
TOTAL					$ 250.000,00

OBCERVACIONES:

Firma

ANDREA PAOLA DIAZ
SUPERVISOR DE OBRA

PROYECTO Ivan Santiago Peñat

IVAN SANTIAGO PEÑA TOBOS
APOYO TECNICO

ALCALDÍA DE SOGAMOSO

CONVENIO SOLIDARIO ENTRE EL MUNICIPIO DE SOGAMOSO Y EL ORGANISMO DE ACCIÓN COMUNAL (OAC) BARRIO LOS LIBERTADORES, PARA EL MEJORAMIENTO DEL RESTAURANTE ESCOLAR DE LA INSTITUCIÓN EDUCATIVA LOS LIBERTADORES SEDE CENTRAL

MUNICIPIO DE SOGAMOSO, DEPARTAMENTO DE BOYACA

MEMORIAS DE CANTIDADES

Sogamoso
CIUDAD DEL SOL, PUEBLO DE ACERO

FECHA	DD	5	MM	11	AÑO	2026

CONVENIO

HOJA	32	DE	35

CPITULO	1	MATERIALES	ITEM	1,32

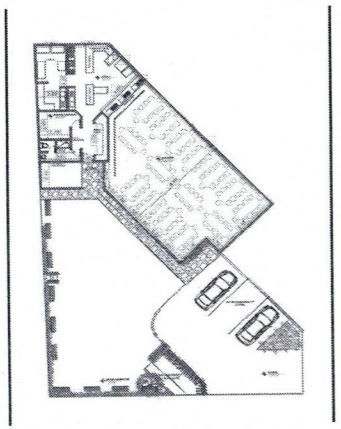

DESCRIPCION	ALQUILER DE EQUIPOS			UND	UNIDAD
	DIMENSIONES			CANTIDAD	VALOR TOTAL
	ANCHO (M)	LONG (M)	ESPESOR (M)		
ALQUILER DE EQUIPOS				1	$ 3.284.825,00
TOTAL					$ 3.284.825,00

OBCERVACIONES:

Firma

ANDREA PAOLA DIAZ
SUPERVISOR DE OBRA

PROYECTO Ivan Santiago Peñat

IVAN SANTIAGO PEÑA TOBOS
APOYO TECNICO

ALCALDÍA DE SOGAMOSO

CONVENIO SOLIDARIO ENTRE EL MUNICIPIO DE SOGAMOSO Y EL ORGANISMO DE ACCIÓN COMUNAL (OAC) BARRIO LOS LIBERTADORES, PARA EL MEJORAMIENTO DEL RESTAURANTE ESCOLAR DE LA INSTITUCIÓN EDUCATIVA LOS LIBERTADORES SEDE CENTRAL

MUNICIPIO DE SOGAMOSO, DEPARTAMENTO DE BOYACA

MEMORIAS DE CANTIDADES

FECHA	DD	5	MM	11	AÑO	2026	CONVENIO	HOJA	33	DE	35

CPITULO	2	MATERIALES	ITEM	2	SUMINISTRO E INSTALACIÓN DE TUBERÍA SANITARIA DE 3" PVC T.P.	UND	ML

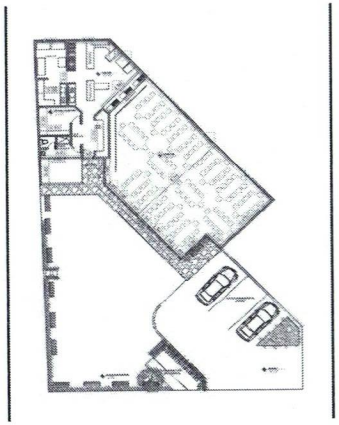

DESCRIPCION	DIMENSIONES			CANTIDAD	VALOR TOTAL
	ANCHO (M)	LONG (M)	ESPESOR (M)		
SUMINISTRO E INSTALACIÓN DE TUBERÍA SANITARIA DE 3" PVC T.P.				24,4381927	$ 43.326,24
TOTAL					$ 1.058.815,00

OBCERVACIONES:

Firma

ANDREA PAOLA DIAZ
SUPERVISOR DE OBRA

PROYECTO Ivan Santiago Peña T

IVAN SANTIAGO PEÑA TOBOS
APOYO TECNICO

ALCALDÍA DE SOGAMOSO

CONVENIO SOLIDARIO ENTRE EL MUNICIPIO DE SOGAMOSO Y EL ORGANISMO DE ACCIÓN COMUNAL (OAC) BARRIO LOS LIBERTADORES, PARA EL MEJORAMIENTO DEL RESTAURANTE ESCOLAR DE LA INSTITUCIÓN EDUCATIVA LOS LIBERTADORES SEDE CENTRAL

MUNICIPIO DE SOGAMOSO, DEPARTAMENTO DE BOYACA

MEMORIAS DE CANTIDADES

FECHA	DD	5	MM	11	AÑO	2026	CONVENIO	HOJA	34	DE	35

CPITULO	2	MATERIALES	ITEM	2,1	SUMINISTRO E INSTALACIÓN DE VINILO TIPO I SOBRE PAÑETE O ESTUCO A TRES MANOS.	UND	M2

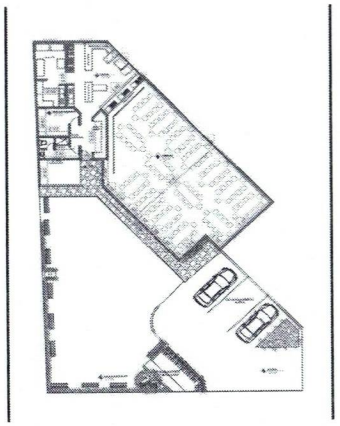

DESCRIPCION	DIMENSIONES			CANTIDAD	VALOR TOTAL
	ANCHO (M)	LONG (M)	AREA		
SUMINISTRO E INSTALACIÓN DE VINILO TIPO I SOBRE PAÑETE O ESTUCO A TRES MANOS.	2,2	80,38202037	176,840	176,840445	$ 11.309,63
TOTAL					$ 2.000.000,00

OBCERVACIONES:

Firma

ANDREA PAOLA DIAZ
SUPERVISOR DE OBRA

PROYECTO Ivan Santiago Peña T

IVAN SANTIAGO PEÑA TOBOS
APOYO TECNICO

ALCALDÍA DE SOGAMOSO

CONVENIO SOLIDARIO ENTRE EL MUNICIPIO DE SOGAMOSO Y EL ORGANISMO DE ACCIÓN COMUNAL (OAC) BARRIO LOS LIBERTADORES, PARA EL MEJORAMIENTO DEL RESTAURANTE ESCOLAR DE LA INSTITUCIÓN EDUCATIVA LOS LIBERTADORES SEDE CENTRAL

MUNICIPIO DE SOGAMOSO, DEPARTAMENTO DE BOYACA

MEMORIAS DE CANTIDADES

FECHA	DD	5	MM	11	AÑO	2026	CONVENIO	HOJA	35	DE	35

CPITULO	1	MATERIALES	ITEM	2,2	SUMINISTRO E INSTALACIÓN DE PINTURA EPÓXICA PARA MUROS A DOS MANOS			UND	M2

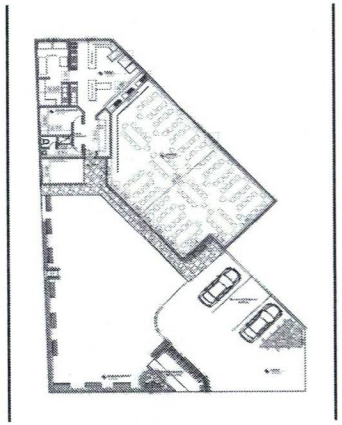

DESCRIPCION	DIMENSIONES			CANTIDAD	VALOR TOTAL
	ANCHO (M)	LONG (M)	AREA		
SUMINISTRO E INSTALACIÓN DE PINTURA EPÓXICA PARA MUROS A DOS MANOS	2,2	21,47022271	47,23448996	47,23449	$ 19.925,80
TOTAL					$ 941.185,00

OBCERVACIONES:

Firma

ANDREA PAOLA DIAZ
SUPERVISOR DE OBRA

PROYECTO Ivan Santiago Peñat

IVAN SANTIAGO PEÑA TOBOS
APOYO TECNICO