	FORMATO DE ACTA DE SUPERVISIÓN CONTRATOS DE PRESTACIÓN DE SERVICIOS, SUMINISTROS, ARRENDAMIENTOS Y CONVENIOS HOSPITAL DEPARTAMENTAL SAN RAFAEL ESE NIT. 890.801.235-0	Código : Versión: Segunda Vigente desde:

ACTA DE SUPERVISIÓN No	2
FECHA DE ACTA DE SUPERVISIÓN (dd/mm/aaaa)	31/10/2026
PERÍODO DE PAGO	1 OCTUBRE 2026 AL 31 OCTUBRE 2026

INFORMACIÓN GENERAL	
No. DEL CONTRATO	264-2026
FECHA DEL CONTRATO	12 de septiembre de 2026
CONTRATISTA	YINETH ALEXANDRA HERRERA TABACO
CC/NIT	1,030,608,407
NUMERO DE CUENTA BANCARIA CONTRATISTA	488454167872 AHORROS DAVIVIENDA
OBJETO DEL CONTRATO	PRESTACIÓN DE SERVICIOS COMO AUXILIAR DE ENFERMERÍA PARA LA CONFORMACIÓN Y OPERACIÓN DEL PROGRAMA DE EQUIPOS BÁSICOS DE SALUD CONFORME A LA RESOLUCIÓN 245 DE 2026 DEL MINISTERIO DE SALUD Y PROTECCIÓN SOCIAL EN EL MUNICIPIO DE RISARALDA, CALDAS.
FECHA DE INICIO	15/09/2026
FECHA DE TERMINACION INICIAL	31 de diciembre de 2026
PRORROGA (Si aplica)	--
FECHA DE TERMINACIÓN FINAL	31 de diciembre de 2026
VALOR INICIAL DEL CONTRATO	$ 12,075,000.00
VALOR ADICIONADO (Si aplica)	0
VALOR TOTAL DEL CONTRATO	$ 12,075,000.00

INFORMACIÓN PRESUPUESTAL		
CDP No.	Fecha	Valor
750	11 de septiembre de 2026	$ 12,075,000.00
RP No.	Fecha	Valor
776	15 de septiembre de 2026	$ 12,075,000.00

FORMA DE PAGO

El hospital San rafael pagara al contratista, el valor pactado mediante actas parciales, previo informe recibido a satisfaccion por parte del supervisor designado, adicionalmente, el contratista, debera acreditar cada vez que se solicite el pago, que se encuentra al dia con los pagos al sistema general de seguridad social integral.

CUMPLIMIENTO DE LAS OBLIGACIONES RELATIVAS A LA SEGURIDAD SOCIAL INTEGRAL	
No. DE PLANILLA	9512831319
PERÍODO DE COTIZACIÓN	OCTUBRE

BALANCE FINANCIERO DE EJECUCIÓN DEL CONTRATO		
CONCEPTO		VALOR
VALOR INICIAL DEL CONTRATO		$ 12,075,000.00
VALOR ADICIONADO (SI APLICA)		
VALOR TOTAL DEL CONTRATO		$ 12,075,000.00
PAGOS:	FECHA DE ACTAS DE SUPERVISION	
PAGO 1	30.09.2026	$ 1,750,000.00
PAGO 2	31-10-2026	$ 3,450,000.00
PAGO AUTORIZADO EN EL PRESENTE INFORME		**$ 3,450,000.00**
VALOR EJECUTADO Y PAGADO AL CONTRATISTA EN ACTAS ANTERIORES		$ 1,750,000.00
SALDO A FAVOR DEL CONTRATISTA (Lo que falta por ejecutar)		6,875,00,000
VALOR NO EJECUTADO Y A LIBERAR AL FAVOR DEL HOSPITAL (Si aplica)		$ -

El contratista cumplió a satisfacción el objeto contractual y acreditó el pago de la totalidad de los aporte al Sistema General de Seguridad Social en Salud, Pensión y Riesgos Laborales de conformidad con las normas legales vigentes.

Laura Cecilia Rios Gaviria
SUPERVISOR

INFORME DE ACTIVIDADES N°002

Contrato No: **264-2026**
Nombre del contratista**: Yineth Alexandra Herrera Tabaco**

Seguimiento a los períodos: **1 OCTUBRE 2026 – 31 de OCTUBRE 2026**

PRESTACIÓN DE SERVICIOS COMO AUXILIAR DE ENFERMERÍA PARA LA CONFORMACIÓN Y OPERACIÓN DEL PROGRAMA DE EQUIPOS BÁSICOS DE SALUD CONFORME A LA RESOLUCIÓN 245 DE 2026 DEL MINISTERIO DE SALUD Y PROTECCIÓN SOCIAL EN EL MUNICIPIO DE RISARALDA, CALDAS.

Obligaciones contractuales	**Actividades Realizadas Periodo**
1. Desarrollar las estrategias contempladas en el Programa de Equipos Básicos de Salud de acuerdo con los lineamientos expedidos por las Direcciones de Promoción y Prevención y de Prestación de Servicios y Atención Primaria del Ministerio de Salud y Protección Social, de conformidad con las actividades establecidas para el perfil de Auxiliar de Enfermería determinadas para la organización y operación de los Equipos Básicos de Salud de acuerdo con la Resolución 615 de 2025.	Durante el mes de a reportar se da continuidad con la planificación de estrategias como parte del proceso sistemático para definir los objetivos a largo y mediano plazo; y así determinar las acciones necesarias en equipo para alcanzarlos. Durante el mes de Septiembre, se realizan varias sesiones con todo el equipo de trabajo. **(Ver anexo 1,** Evidencia de cronograma)
2. Realizar mapeo y cartografía social de los territorios de abordaje y de primer contacto con las comunidades de cada micro territorio.	Durante el mes septiembre se adelantaron actividades de cartografía como una herramienta participativa utilizada para representar y analizar el territorio y las dinámicas sociales a través de mapas creados colectivamente por los miembros del equipo. Durante los días 3 y 4 de septiembre 2026 se realiza reconocimiento en los micro territorios urbano, # 1, 2, 3 y 4. 5,6, Cra 1, cra 2, cra3, cra4, cra5, cra6 del municipio de Risaralda Caldas **(Ver anexo 2,** Evidencia fotográfica de la cartografía)
3. informar en la comunidad las acciones que desarrollarán los equipos a través de medios y herramientas comunicativas	Se crearon ayudas audiovisuales, se utilizan videos del programa para informar a la comunidad urbana, con el fin de difundir, información acerca del inicio de actividades del EBS, por todos los territorios establecidos **(Ver anexo 3** directorio líderes comunitarios**)**
4. Realizar la caracterización socio ambiental, individual y familiar en los micro territorios, con el cumplimiento de 260 familias dentro de una meta colectiva, es necesario seguir una estructura técnica que permita recolectar, sistematizar y analizar	Durante la fecha del 15 de septiembre al 30 de septiembre se realiza caracterización en zona rural, a la vereda Bohemia y vereda el tablazo y zona urbana en la carrera segunda dando resultados en búsqueda de familias afectadas por terremoto del 10 de agosto 2026, en seguimiento fueron 20 individuos, y 38 familias, y entre ellas el total de familias afectadas fueron 14,

información relevante (Base de datos), uso de las herramientas tecnológicas brindadas por la Institución y aplicativos misionales de Ministerio de Salud y Protección Social ArcGIS Survey123.	donde se recopilaron, procesaron y gestionaron, para disponer la información del sector a través del sistema integral de información de la protección social
5. Identificar personas no afiliadas al sistema de salud y gestionar el trámite de afiliación	Se verifica la afiliación en salud de cada una de las personas que hacen parte de las familias caracterizadas, en dicha plataforma según su Eps. Y sin contar hasta el momento con personas no afiliadas
6. Realizar valoración de primer contacto de acuerdo con los siguientes instrumentos: a) familiograma, b) APGAR familiar, c) escala de sobrecarga del cuidador de ZARIT y d) Ecomapa.	Se aplica cada uno de los instrumentos antes mencionados, dejando la evidencia digital de ducha aplicación.
7. Inducir la demanda de servicios de los eventos relacionados con las prioridades en salud pública y aquellos que ocasionen un alto impacto en salud pública.	Durante los días 22 y 24 de septiembre del 2026 participamos en capacitaciones de inducción al programa de equipos básicos en salud. **(Ver anexo 4**, Evidencia fotográfica)
8. Brindar educación para la salud e información orientada a la promoción de la salud, prevención de la enfermedad, identificación de signos de alarma y adopción de prácticas de cuidado de sí mismo, de los demás y de su entorno.	Se brinda educación acerca de hábitos y estilos de vida saludables, se les indica la importancia de consumir una dieta rica en frutas, verduras, lácteos, leguminosas y agua potable, también se les incentiva para que consuman los alimentos cultivados en dicha región. La importancia de realizar actividad física, También se brinda cuidado de la salud mental tras el sismo ocurrido, validar las emociones normales de miedo o ansiedad y retomar las rutinas diarias de manera gradual
9. Realizar seguimiento al acceso efectivo a los servicios de salud y servicios brindados por los otros sectores.	Se realiza identificación de los actores que conforman el SGSS y la intersectorialidad en el municipio. **(Ver anexo 5 red intersectorial de actores)**
10. Digitalizar los instrumentos que sean diligenciados de forma manual en la herramienta que defina el Ministerio de Salud y Protección Social para tal fin.	Se aplica en cada uno de los formatos establecidos por dichas entidades de manera clara y puntual.
11. Realizar la sistematización y el reporte de información en los registros administrativos establecidos por el Ministerio, los cuales incluyen la caracterización el plan integral de cuidado primario, la caracterización y el seguimiento a los avances del plan.	Se diligencia base de datos con información principal de cada usuario, en la cual se direcciona a cada servicio requerido.

12. Gestionar para la conformación de redes comunitarias.	Se inicia el reconocimiento de las redes comunitarias, las cuales se organizan en el siguiente orden jerárquico: Presidente junta de acción Líder comunitario Actor Clave 1 Actor Clave 1 Red local
13. Gestión de acciones y canalización a actores sociales de acuerdo a los hallazgos detectados	Se verifica con numero de documento de cada paciente y se direcciona según la necesidad.
14. Diligenciar correctamente los formatos establecidos por el MSPS para la ejecución de las actividades.	Durante las mesas de trabajo colaborativa se recibe capacitación y reinducción para el correcto diligenciamiento de los formatos entregados por el ministerio de salud y protección social.
15. Realizar actividades individuales casa a casa en el marco de la operación de los Equipos Básicos de Salud.	Se visita de manera numérica a cada una de las familias de la vereda tablazo y esperanza para realizar seguimiento y caracterización con previa autorización por cada de las familias.
16. Participar en jornadas de vacunación (convocatoria, registro, apoyo logístico y acompañamiento del usuario). Orientar a la comunidad en hábitos de vida saludable (nutrición, actividad física, higiene personal).	Se brinda educación y folletos educativos para lograr impactar de manera positivas a la comunidad. Se dará vacunación vereda ya caracterizadas e intervenidas. Al igual que al sector urbano
17. Brindar información en salud sexual y reproductiva (uso de métodos anticonceptivos, autocuidado, prevención de ITS).	Se canalizan usuarios que aplican para el programa de planificación familiar, ya que es un derecho fundamental que permite a hombres y mujeres decidir de manera libre, informada y responsable se desean tener hijos cuantos y en que momento, educación acerca de derechos sexuales y reproductivos. Sus objetivos son prevenir embarazos, proteger la salud y fomentar el bienestar
18. Apoyar en toma de muestras de laboratorio (citologías, baciloscopias, exudados, pruebas rápidas, etc.).	No se realiza para este periodo.
19. Realizar tamizajes (peso, talla, tensión arterial, perímetro abdominal, glicemia capilar, salud oral). Identificar y remitir factores de riesgo en la población (desnutrición, hipertensión, violencia, embarazo de alto riesgo, etc.).	Se realiza toma de peso y talla para obtener clasificación antropométrica tensión arterial, perímetro abdominal, perímetro braquial, a las personas abordadas. Con el fin principal de detectar factores de riesgo, prevenir enfermedades crónicas no transmisibles y evaluar el estado nutricional de los pacientes de forma temprana y en su propio entorno Se direccionan los pacientes para recibir la atención correspondiente

20. Realizar el proceso de facturación de cada una de las actividades y procedimientos ejecutados en territorio, verificando su adecuado procesamiento. Asimismo, atender y acatar las observaciones y sugerencias emitidas por el área de facturación, efectuando las correcciones que sean necesarias para garantizar la calidad y oportunidad del proceso	**Optimizar la facturación en territorio** mediante el procesamiento correcto de actividades, la atención inmediata a observaciones y la corrección oportuna de errores para garantizar la calidad del proceso. Teniendo en cuenta las definiciones de funciones del cargo.
21Identificar y remitir factores de riesgo en la población (desnutrición, hipertensión, violencia, embarazo de alto riesgo, etc.).	en la población es una función fundamental de los equipos de salud comunitaria y atención primaria para prevenir complicaciones graves.
22Motivar a la población para asistir a los programas de control de crónicos, crecimiento y desarrollo, control prenatal y control del adulto mayor	Se verifican esquemas de acuerdo a ciclo de vida y se remiten de acuerdo a servicio requerido.
23 Realizar la gestión de las bases de datos de cada uno de sus micro territorios para que todas las personas tengan canalización en los diferentes programas ofertados por la institución.	Para realizar la gestión eficiente de las bases de datos de tus microterritorios y garantizar la canalización de la población, es fundamental establecer un sistema estructurado de cruce de datos, segmentación y seguimiento. se presenta una propuesta metodológica organizada por etapas para unificar la información y asegurar el acceso de las personas a los programas institucionales.
24 Garantizar el respeto y las normas de sana convivencia, promover la comunicación asertiva con todos los niveles de la organización, haciendo uso de los canales establecidos acordes con la modalidad de contratación; garantizando la confidencialidad de la información del hospital enmarcados en el trato humanizado.	Se brinda una atención de manera, cálida, respetuosa y humanizada, teniendo en cuanta cada una de las necesidades de dicha comunidad.
25 Atender en lo pertinente las solicitudes del HOSPITAL, adhiriéndose a los lineamientos para la gestión con enfoque en resultados de los procesos, procedimientos y actividades asistenciales generadas en lo relacionado con los diferentes sistemas del hospital: Gestión de Calidad: Modelo estándar de control interno (MECI), gestión ambiental, gestión documental, sistema de seguridad y salud en el trabajo.	Se realiza cumplimiento a los lineamientos establecidos por el Hospital de acuerdo a su programación. (**Ver anexo 7**, Evidencia fotográfica)

26Adherirse a los lineamientos establecidos por la institución para el manejo de los recursos públicos de manera eficiente y eficaz, aplicando medidas de autogestión, autocontrol y autorregulación. En caso de pérdida, daño o deterioro injustificado de los elementos o equipos utilizados por el contratista para el cumplimiento de sus actividades, se compromete a resarcir el perjuicio integralmente, previo revisión por caso por parte del supervisor; y de no hacerlo, el hospital podrá descontar los valores generados por dicho concepto de cualquier saldo que exista pendiente de pago, o formular la cuenta correspondiente cuando no existan obligaciones pendientes, a cuyo pago se obliga el contratista, se exceptúa el deterioro natural de los elementos o equipos utilizados.	Se realiza adherencia a los lineamientos establecidos por la institución. **(Ver anexo 8,** registro fotográfico)
27.Asistir y participar en lo pertinente, en las reuniones que programe la institución	Es una obligación laboral o contractual común, se da cumplimiento en asistir a las reuniones programadas Por la institución y programa de EBS
28Afiliarse al Sistema General de Seguridad Social y presentar planilla de pago integral en salud (Salud, pensión, Riesgo Laborales) y parafiscales si a ello hubiere lugar.	**Numerode planilla mes de octubre :9512831319** **SE DA CUMPLIMIENTO**
25. Asistir y participar en lo pertinente, en las reuniones que programe la institución.	Durante el mes a reportar se realiza participación en todas las sesiones del equipo programadas. **(Ver anexo 9**, registro fotográfico)
29. Presentar informes mensuales, trimestrales, y anuales a las diferentes dependencias que lo requieran	Se da cumplimiento a la obligación con el presente informe de actividades.
30. Reportar en caso de cualquier	Se da informe de daños estructurales por sismo,

novedad o anomalía de manera inmediata la situación al funcionario encargado de la Supervisión del contrato.	teniendo en cuenta el certificado de un experto como un ingeniero civil o estructural, que dio la alcaldía del municipio, a familias afectadas por terremoto, para evaluar condición física de las edificaciones después del terremoto causado el 10 de agosto 2026, y se brinda acompañamiento de especialista en psicología y EBS, para intervenir posibles miedos comportamiento, y demás daños en las familias caracterizadas
31. Acatar las directrices que durante el desarrollo del contrato le imparta la E.S.E a través de la Supervisión.	Se dan cumplimiento para el periodo.
32. No acceder a peticiones o amenazas de quienes actúen por fuera de la Ley con el fin de obligarla a hacer u omitir algún acto o hecho debiendo informar inmediatamente a la E.S.E contratante a través de la supervisión y a las demás autoridades competentes para que se adopten las medidas y correctivos que fueren necesarios.	No se presenta en el periodo.

Alexandra Herrera.

YINETH ALEXANDRA HERRERA TABACO

CONTRATISTA
CC. 1030608407

ANEXOS:

Anexo 1- cronograma	**Anexo 2-** Evidencia de cartografía

1	CRONOGRAMA DE ACTIVIDADES MENSUAL					
2	EMPRESA SOCIAL DEL ESTADO:	HOSPITAL DEPARTAMENTAL SAN RAFAEL DE RISARALDA ESE				
3	IDENTIFICACIÓN DEL EQUIPO BÁSICO DE SALUD:		EQUIPO 1			
4	IDENTIFICACIÓN DEL TERRITORIO:	VEREDAS: EL TABLAZO,BOHEMIA,SURRUMBI,PIEL ROJA, QUIEBRA DE VARILLAS, DESCANSO,PISAMO, SORIA Y ESPERANZA				
5	NOMBRE DEL PROFESIONAL O AUXILIAR:		YINETH ALEXANDRA HERRERA TABACO			
6	ACTIVIDADES (Propias del Lineamiento)	FECHA DE ACTIVIDAD DD/MM/AAAA	HORA DE INICIO DE LA ACTIVIDAD	PERFIL RESPONSABLE DE LA ACTIVIDAD	NOMBRE Y APELLIDO RESPONSABLE DE LA ACTIVIDAD	TELEFONO
7	SE REALIZA ENCUENTRO DEL PERSONAL EQUIPO BASICO EN SALUD EN EL AUDITORIO DEL HOSPTAL DEPARTAMENTAL SAN RAFEL DE RISARALDA E.S.E PARA LA PRESENTACION DE EQUIPOS Y DISTRIBUCION DE TERRITORIOS.	17/09/2025	8:30AM	TODOS LOS EQUIPOS BASICOS		
8	CAPACITACION EN REFERENCIA Y CONTRAREFERENCIA AFILIACION AL SISTEMA GENERAL DE SEGURIDAD SOCIAL EN SALUD	18/09/2025	8:30AM	JULIA ELENA RIOS - ALEJANDRA BEDOYA	GESTOR EQUIPOS BASISCOS - SECRETARIA DE SALUD ALCALDIA	3108499406 - 3117165135
	CAPACITACION EN SALUD PUBLICA	19/09/2025	10:30AM	PROFESIONALES DE VIGILANCIA	GERENCIA	2116272005

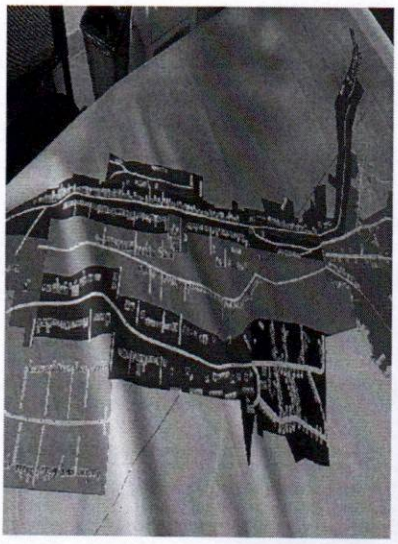

Anexo 3- directorios líderes comunitarios

PRESIDENTES	VEREDA	NUMERO DE TELEFONO
BERNARDO	PIEL ROJA	316 4109112
HUMBERTO MOLINA	DESCANSO	3205545190
MAURICIO VARGAS	TABLAZO	3118563550
MARCELA SALAZAR	ZURRUMBI	3184764988
ALEJANDRO	BOHEMIA	3242435911
JENNI RAMIREZ	ESPERANZA	3105029137
JOSE ANTONIO VASQUEZ	QUIEBRA DE VARILLAS	3126551097
JAIME VILLADA	PIZAMO	3155705751
JULIO VALENCIA	SORIA	3021034772

Anexo 4- caracterización

Anexo 5- capacitación

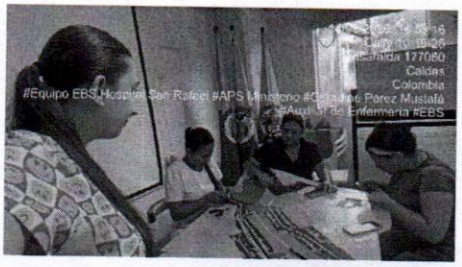

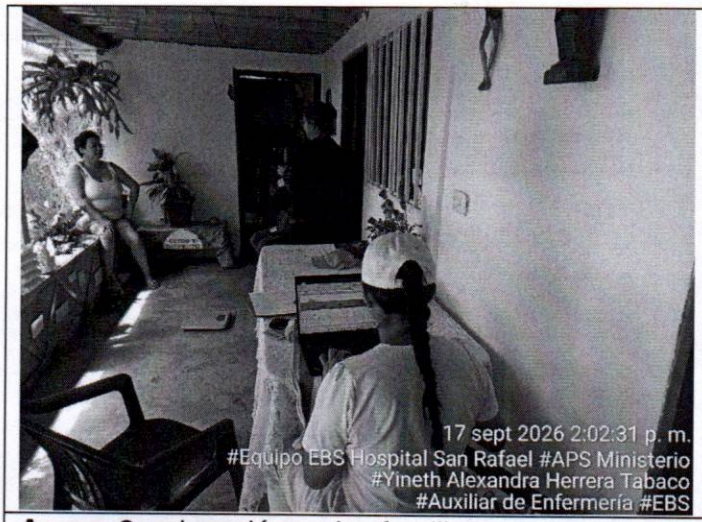



Anexo 6- educación en las familias

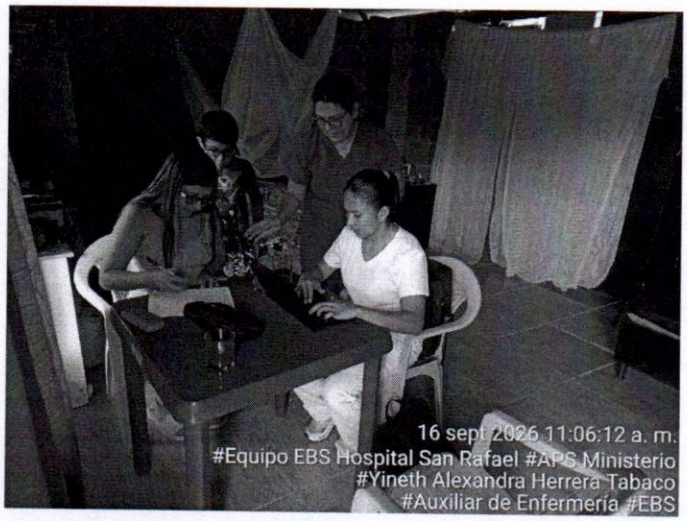

Anexo 7 red intersectorial de actores





Foto de la educación familiar

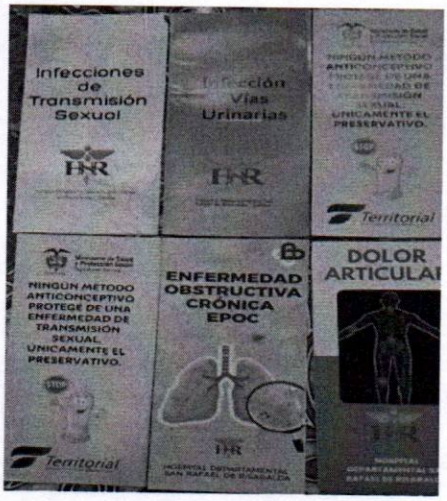

Anexo 8 documentos diligenciados en cada casa ecomapa y consentimiento.

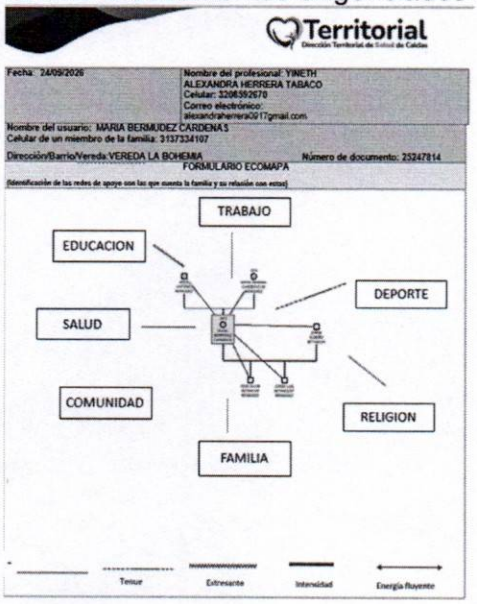
Territorial
Dirección Territorial de Salud de Caldas

Fecha: 24/09/2026

Nombre del profesional: YINETH ALEXANDRA HERRERA TABACO
Celular: 3208592670
Correo electrónico: alexandraherrera0917gmail.com

Nombre del usuario: MARIA BERMUDEZ CARDENAS
Celular de un miembro de la familia: 3137334107

Dirección/Barrio/Vereda: VEREDA LA BOHEMIA — Número de documento: 25247814

FORMULARIO ECOMAPA

(Identificación de las redes de apoyo con las que cuenta la familia y su relación con estas)

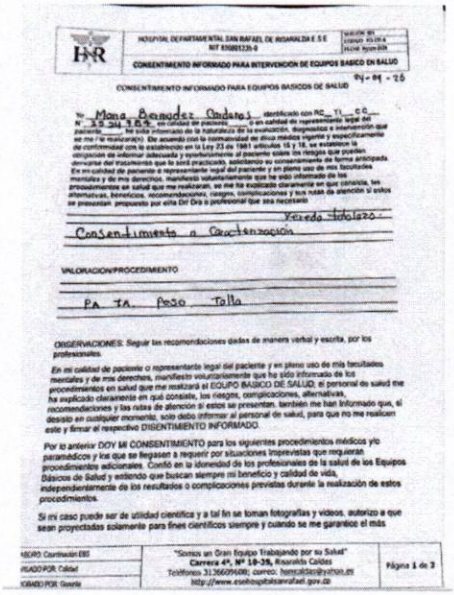
HOSPITAL DEPARTAMENTAL SAN RAFAEL DE RISARALDA E.S.E
NIT 830081226-0

CONSENTIMIENTO INFORMADO PARA INTERVENCION DE EQUIPOS BASICO EN SALUD

CONSENTIMIENTO INFORMADO PARA EQUIPOS BASICOS DE SALUD

24-09-26

Yo Maria Bermudez Cardenas identificado con RC TI CC N° 25 247 814 en calidad de paciente o en calidad de representante legal del paciente, he sido informado de la naturaleza de la evaluación, diagnostico e intervención que se me / le realizaría. De acuerdo con la normatividad de ética médica vigente y específicamente de conformidad con lo establecido en la Ley 23 de 1981 artículos 15 y 18, se establece la obligación de informar adecuada y oportunamente al paciente sobre los riesgos que pueden derivarse del tratamiento que le será practicado, solicitando su consentimiento de forma anticipada. En mi calidad de paciente o representante legal del paciente y en pleno uso de mis facultades mentales y de mis derechos, manifiesto voluntariamente que he sido informado de los procedimientos en salud que me realizaran, se me ha explicado claramente en que consiste, las alternativas, beneficios, recomendaciones, riesgos, complicaciones y sus rutas de atención si estos se presentan propuesto por ella Dr/ Dra o profesional que sea necesario

Vereda tabolazo

Consentimiento a Caracterización

VALORACION/PROCEDIMIENTO

PA TA Peso Talla

OBSERVACIONES: Seguir las recomendaciones dadas de manera verbal y escrita, por los profesionales.

En mi calidad de paciente o representante legal del paciente y en pleno uso de mis facultades mentales y de mis derechos, manifiesto voluntariamente que he sido informado de los procedimientos en salud que me realizará el EQUIPO BASICO DE SALUD; el personal de salud me ha explicado claramente en qué consiste, los riesgos, complicaciones, alternativas, recomendaciones y las rutas de atención si estos se presentan, también me han informado que, si desisto en cualquier momento, solo debo informar al personal de salud, para que no me realicen este y firmar el respectivo DISENTIMIENTO INFORMADO.

Por lo anterior DOY MI CONSENTIMIENTO para los siguientes procedimientos médicos y/o paramédicos y los que se llegasen a requerir por situaciones imprevistas que requieran procedimientos adicionales. Confió en la idoneidad de los profesionales de la salud de los Equipos Básicos de Salud y entiendo que buscan siempre mi beneficio y calidad de vida, independientemente de los resultados o complicaciones previstas durante la realización de estos procedimientos.

Si mi caso puede ser de utilidad científica y a tal fin se toman fotografías y videos, autorizo a que sean proyectadas solamente para fines científicos siempre y cuando se me garantice el más

ABORO: Coordinación EBS
IGADO POR: Calidad
IGADO POR: Gerente

"Somos un Gran Equipo Trabajando por su Salud"
Carrera 4ª, Nº 10-35, Risaralda Caldas
Teléfonos 3136609400; correo: hsrcaldas@yahoo.es
http://www.esehospitalsanrafael.gov.co

Página 1 de 3

Anexo 9 caracterización en casa



Anexo 10 registro fotográfico de las secciones de actividades colectivas

