RESOLUCIÓN NÚMERO 327
(17 DE NOVIEMBRE 2.026)
"POR MEDIO DE LA CUAL SE APRUEBA UNA GARANTÍA ÚNICA"

El jefe de la Oficina de Contratación del Municipio de Puerto López en ejercicio de las funciones delegadas por decreto 039 de 19 de febrero de 2024 expedido por el alcalde de Puerto López Meta y con base en lo señalado en la ley 80 de 1993 y

CONSIDERANDO:

Que el Municipio de Puerto López celebró con INTERSYSTEM INGENIERIA S.A.S., identificada con NIT 900.600.930-4, representada legalmente por FABIÁN EDGARDO DÍAZ CARDOZO identificado con Cedula de Ciudadanía 74.185.674, el CONTRATO DE PRESTACION DE SERVICIOS NÚMERO 103.13.10.409-2026, el cual tiene por objeto "**PRESTACIÓN DE SERVICIOS DE MANTENIMIENTO PREVENTIVO, AL SISTEMA QUE COMPONE EL CIRCUITO CERRADO DE TELEVISIÓN CCTV PARA EL FORTALECIMIENTO DE LA SEGURIDAD Y CONVIVENCIA CIUDADANA DEL MUNICIPIO DE PUERTO LOPEZ**" y en el cual se exigió garantía única de cumplimiento con los siguientes coberturas y vigencias así:

Contrato No.	103.13.10.409-2026
Contratista/ tomador	INTERSYSTEM INGENIERIA S.A.S
Nit/CC	900.600.930-4
Plazo del Contrato	Será hasta el 30 de diciembre de 2026.
Valor Total del contrato	Seiscientos cuarenta y siete millones seiscientos sesenta y cinco mil seiscientos pesos m/cte. ($ 647.665.600)
Compañía aseguradora	SEGUROS DEL ESTADO S.A
Pólizas Numero:	30-44-101073233 Anexo 0
Fecha de expedición de garantías	13/11/2026

Código Postal 502001
Calle 6 Nro. 4 – 40
Teléfonos 6450412 – 6451867
www.puertolopez-meta.gov.co

<table>
<tr><td>Amparos (vigencia y suma asegurada)</td><td colspan="2"><table>
<tr><th>AMPARO</th><th>VIGENCIA</th><th>SUFICIENCIA (PORCENTAJE)</th></tr>
<tr><td>CUMPLIMIENTO</td><td>Duración del contrato y su vigencia se extenderá por el término de duración del contrato y seis (06) meses más, sin embargo la garantia debera estar vigente hasta la liquidacion del contrato.</td><td>Veinte por ciento (20%) del valor total del contrato.</td></tr>
<tr><td>CALIDAD DEL SERVICIO</td><td>Por una vigencia igual al plazo del contrato y seis (6) meses más.</td><td>Por una cuantía equivalente al veinte por ciento (20%) del valor total del contrato.</td></tr>
<tr><td>CALIDAD Y CORRECTO FUNCIONAMIENTO DE LOS BIENES</td><td>Por una vigencia igual al plazo del contrato y Un (01) año mas.</td><td>Por una cuantía equivalente al veinte por ciento (20%) del valor total del contrato.</td></tr>
<tr><td>PAGO DE SALARIOS, PRESTACIONES SOCIALES E INDEMNIZACIONES</td><td>Debe estar vigente por el plazo del contrato y tres (3) años más.</td><td>Diez por ciento (10%) del valor del presupuesto oficial.</td></tr>
</table></td></tr>
<tr><td>CUMPLIMIENTO DEL CONTRATO</td><td colspan="2">Vigencia: Desde el 13/11/2026 Hasta: 30/06/2027
Suma asegurada: $ 129.533.120</td></tr>
<tr><td>CALIDAD Y CORRECTO FNCIONAMIENTO DE LOS BIENES</td><td colspan="2">Vigencia: Desde el 13/11/2026 Hasta: 31/12/2027
Suma asegurada: $ 129.533.120</td></tr>
<tr><td>PAGO DE SALARIOS Y PRESTACIONES SOCIALES E INDEMNIZACIONES LABORALES</td><td colspan="2">Vigencia: Desde el 13/11/2026 Hasta: 31/12/2029
Suma asegurada: $ 64.766.560</td></tr>
</table>

Código Postal 502001
Calle 6 Nro. 4 – 40
Teléfonos 6450412 – 6451867
www.puertolopez-meta.gov.co

CALIDAD DEL SERVICIO	Vigencia: Desde el 13/11/2026 Hasta: 30/06/2027 Suma asegurada: $ 129.533.120

RESUELVE:

ARTÍCULO 1.- Aprobar la garantía aportada por INTERSYSTEM INGENIERIA S.A.S., identificada con NIT 900.600.930-4, representada legalmente por FABIÁN EDGARDO DÍAZ CARDOZO identificado con Cedula de Ciudadanía 74.185.674, expedida el día 09/11/2026 por SEGUROS DEL ESTADO S.A identificado con NIT 860.009.578-6, la cual ampara el cumplimiento del contrato, dentro del contrato de prestación de servicios.

ARTÍCULO 2.- Comunicar lo resuelto a través de la plataforma SECOP II y a SEGUROS DEL ESTADO.

ARTICULO 3.- Si el contrato es modificado para incrementar su valor o prorrogar su plazo, es obligación del contratista ampliar el valor de la garantía otorgado o en su defecto extender su vigencia según sea el caso.

COMUNÍQUESE Y CÚMPLASE

JUAN FRANCISCO CORTES ARCHILA
JEFE OFICINA DE CONTRATACION

Proyectó- Juan David Del Campo- CPS Oficina contratación

Código Postal 502001
Calle 6 Nro. 4 – 40
Teléfonos 6450412 – 6451867
www.puertolopez-meta.gov.co

POLIZA DE SEGURO DE CUMPLIMIENTO ENTIDAD ESTATAL

DECRETO 1082 DE 2015

CIUDAD DE EXPEDICIÓN	SUCURSAL	COD.SUC	NO.PÓLIZA	ANEXO
VILLAVICENCIO	VILLAVICENCIO	30	30-44-101073233	0

FECHA EXPEDICIÓN DÍA	MES	AÑO	VIGENCIA DESDE DÍA	MES	AÑO	A LAS HORAS	VIGENCIA HASTA DÍA	MES	AÑO	A LAS HORAS	TIPO MOVIMIENTO
13	11	2026	13	11	2026	00:00	31	12	2029	23:59	EMISION ORIGINAL

DATOS DEL TOMADOR / GARANTIZADO

NOMBRE O RAZON SOCIAL: INTERSYSTEM INGENIERIA SAS — IDENTIFICACIÓN: NIT: 900.600.930-4

DIRECCIÓN: CR 107 C NRO. 72 - 66 — CIUDAD: BOGOTA, D.C., DISTRITO CAPITAL — TELÉFONO: 3114400977

DATOS DEL ASEGURADO / BENEFICIARIO

ASEGURADO / BENEFICIARIO: ALCALDIA MUNICIPAL DE PUERTO LOPEZ — IDENTIFICACIÓN: NIT: 892.099.325-0

DIRECCIÓN: CL 6 NRO. 4 - 40 — CIUDAD: PUERTO LOPEZ, META — TELÉFONO: 6450415

ADICIONAL:

OBJETO DEL SEGURO

CON SUJECIÓN A LAS CONDICIONES GENERALES DE LA PÓLIZA QUE SE ANEXAN ECU010B, QUE FORMAN PARTE INTEGRANTE DE LA MISMA Y QUE EL ASEGURADO Y EL TOMADOR DECLARAN HABER RECIBIDO Y HASTA EL LÍMITE DE VALOR ASEGURADO SEÑALADO EN CADA AMPARO, SEGUROS DEL ESTADO S.A. GARANTIZA:

EL PAGO DE LOS PERJUICIOS CAUSADOS CON OCASION DEL INCUMPLIMIENTO DE LAS OBLIGACIONES CONTRACTUALES, EN DESARRROLLO DEL CONTRATO DE PRESTACION DE SERVICIOS NRO 103.13.10.409-2026 CUYO OBJETO ES : PRESTACION DE SERVICIOS DE MANTENIMIENTO PREVENTIVO, AL SISTEMA QUE COMPONE EL CIRCUITO CERRADO DE TELEVISION CCTV PARA EL FORTALECIMIENTO DE LA SEGURIDAD Y CONVIVENCIA CIUDADANA DEL MUNICIPIO DE PUERTO LOPEZ.

AMPAROS

RIESGO: PRESTACION DE SERVICIOS

AMPAROS	VIGENCIA DESDE	VIGENCIA HASTA	SUMA ASEG/ACTUAL
CUMPLIMIENTO DEL CONTRATO	13/11/2026	30/06/2027	$129,533,120.00
CALIDAD DEL SERVICIO	13/11/2026	30/06/2027	$129,533,120.00
CALIDAD Y CORRECTO FUNCIONAMIENTO DE LOS BIENES	13/11/2026	31/12/2027	$129,533,120.00
PAGO DE SALARIOS, PRESTACIONES SOCIALES LEGALES E INDEMNIZACIONES LABORALES	13/11/2026	31/12/2029	$64,766,560.00

ACLARACIONES

VALOR PRIMA NETA	GASTOS EXPEDICIÓN	IVA	TOTAL A PAGAR	VALOR ASEGURADO TOTAL	PLAN DE PAGO
$ ***1,126,618.00	$ ******20,000.00	$ *****217,857.00	$ *********1,364,476.00	$ ******453,365,920.00	CONTADO

NOMBRE	CLAVE	% DE PART.	NOMBRE COMPAÑIA	% PART.	VALOR ASEGURADO
OMEGA AGENCIA DE SEGUROS LIMITADA	10520	100.00			

QUEDA EXPRESAMENTE CONVENIDO QUE LAS OBLIGACIONES DE SEGUROS DEL ESTADO S.A. SE REFIERE UNICAMENTE AL OBJETO Y OBSERVACIONES DE LA(S) GARANTIA(S) QUE SE ESPECIFICAN EN ESTE CUADRO.

NOTA: SEGUROS DE ESTADO S.A SE RESERVA EL DERECHO DE REVISAR Y HACER ACOMPAÑAMIENTO AL RIESGO ASUMIDO DURANTE LA VIGENCIA DE LA PRESENTE PÓLIZA, POR LO TANTO EL ASEGURADOR COMO EL TOMADOR, PRESTARAN SU COLABORACIÓN.

PARA EFECTOS DE NOTIFICACIONES LA DIRECCIÓN DE SEGUROS DEL ESTADO S.A. ES CARRERA 38 NO. 33 - 45/49 - TELEFONO: 6623707 - VILLAVICENCIO

30-44-101073233

FIRMA AUTORIZADA: [illegible] Vicepresidente de [illegible]

FIRMA TOMADOR

VIGILADO

USTED PUEDE CONSULTAR ESTA PÓLIZA EN WWW.SEGUROSDELESTADO.COM — OFICINA PRINCIPAL: AUTOPISTA NORTE # 103 - 60, PISO 5 TELEFONO: 601-2166977, 601-6016338 — DLF018520B — 1

CONSTANCIA DE NO REVOCATORIA NI CANCELACION POR FALTA DE PAGO DE LA PRIMA

Hacemos constar, que la póliza Nº 101073233 anexo 0, no expirará por falta de pago de la prima, ni por revocatoria unilateral del tomador de la póliza o de la aseguradora.

Lo anterior de conformidad con lo establecido en el decreto 1082 de 2015 el cual regula las garantías ante entidades estatales

Dado en VILLAVICENCIO a los 13 días del mes de NOVIEMBRE de 2026

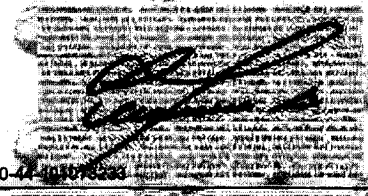

30-47-101073233

FIRMA AUTORIZADA: José Luis Ojeda - Vicepresidente de Fianzas

Bancolombia

Sucursal Virtual Negocios

Pago PSE

13 Nov 2026 17:42
NIT 900600930
Usuario: FABIAN EDGARDO DIAZ CARDOZO

Pago exitoso
CUS 828194769

Comercio
SEGUROS DEL ESTADO S.A.

Referencia 1
1783579300

Fecha
13 Nov 2026 17:42

Referencia 2
NIT

Número de factura
1783579300

Referencia 3
8600095786

Descripción del pago
Internet

Valor del Pago
$1.364.476

Número de comprobante
TR261113174216Qws6dH

Costo de la transacción
$ 0

Producto origen
Producto
****** 7742**

VIGILADO SUPERINTENDENCIA FINANCIERA DE COLOMBIA

SEGUROS DEL ESTADO

Consulta de pólizas

Consulta de Póliza | Consulta de SOAT

Datos de la póliza

Estado:
Vigente

Número de póliza:
30-44-101073233
Número de anexo:
0

Fecha de expedición:
viernes, 13 de noviembre de 2026
Ramo:
CUMPLIMIENTO ENTIDAD ESTATAL

Asegurado:
ALCALDIA MUNICIPAL DE PUERTO LOPEZ
Tomador:
INTERSYSTEM INGENIERIA SAS

Inicio de vigencia:
viernes, 13 de noviembre de 2026
Fin vigencia:
lunes, 31 de diciembre de 2029

Valor total asegurado:
$ 453.365.920,00

Consultar de nuevo

Para mayor información y validación final de su consulta puede:

Contactos para Verificación de Pólizas - Seguros del Estado SA y Seguros de Vida del Estado SA

Póliza Automóviles:

- **Correo electrónico:**
  verificacion.polizas.automoviles@segurosdelestado.com

Póliza Responsabilidad Civil de los Vehículos de Servicio Público de Pasajeros:

- **Correo electrónico:** verificacion.polizas.automoviles@segurosdelestado.com

Póliza de Seguros Generales:

- **Correo electrónico:** verificacion.polizas.todoriesgoconstruccion@segurosdelestado.com

Póliza de Cumplimiento - RCE derivado de contratos:

- **Teléfono:** 310 327 9980
- **Correo electrónico:** verificacion.polizas.cumplimiento@segurosdelestado.com

Póliza de SOAT:

- **Teléfono:** (601) 4324102 (a nivel nacional)
- **Correo electrónico:** operacionsoat@segurosdelestado.com

Póliza de Vida:

- **Correo electrónico:** verificacion.polizas.vida@segurosdelestado.com

Dirigirse a la Gerencia en cualquiera de nuestras oficinas a nivel nacional.

Nota: Estos canales están destinados exclusivamente para la verificación de políticas.
Para presentar un PQRS, por favor ingrese al siguiente enlace: PQRS.

Copyright © 2023. Todos los derechos reservados por **Seguros del Estado**