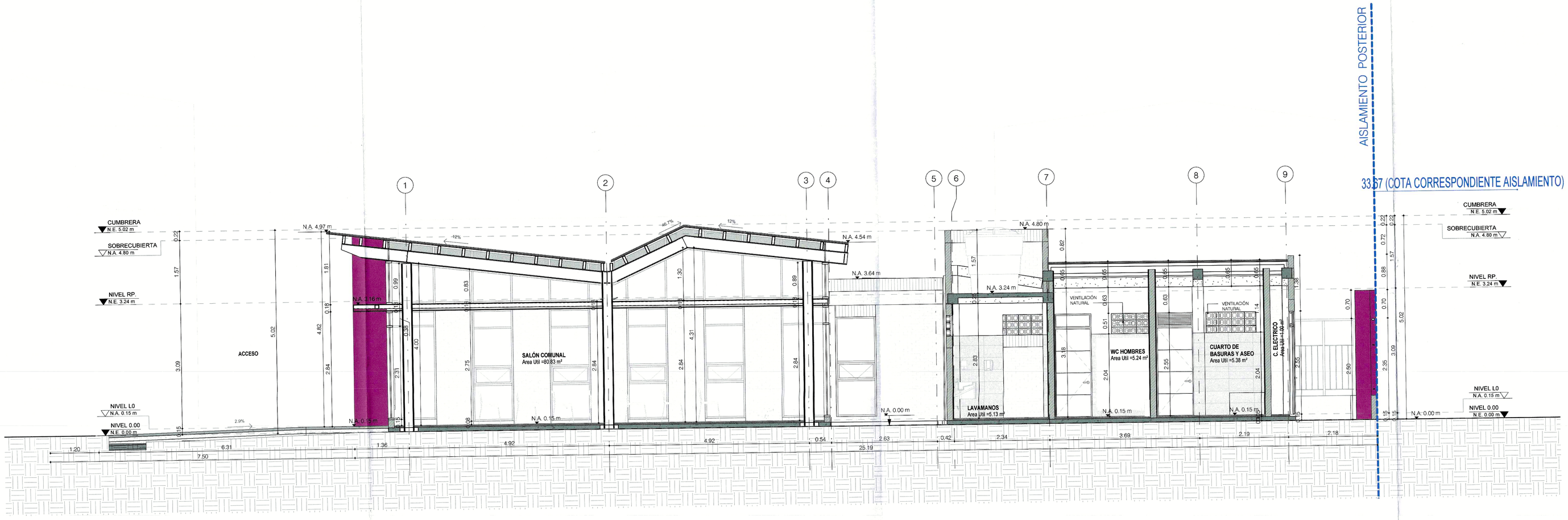

1 SECCION LONGITUDINAL 01
1 : 50

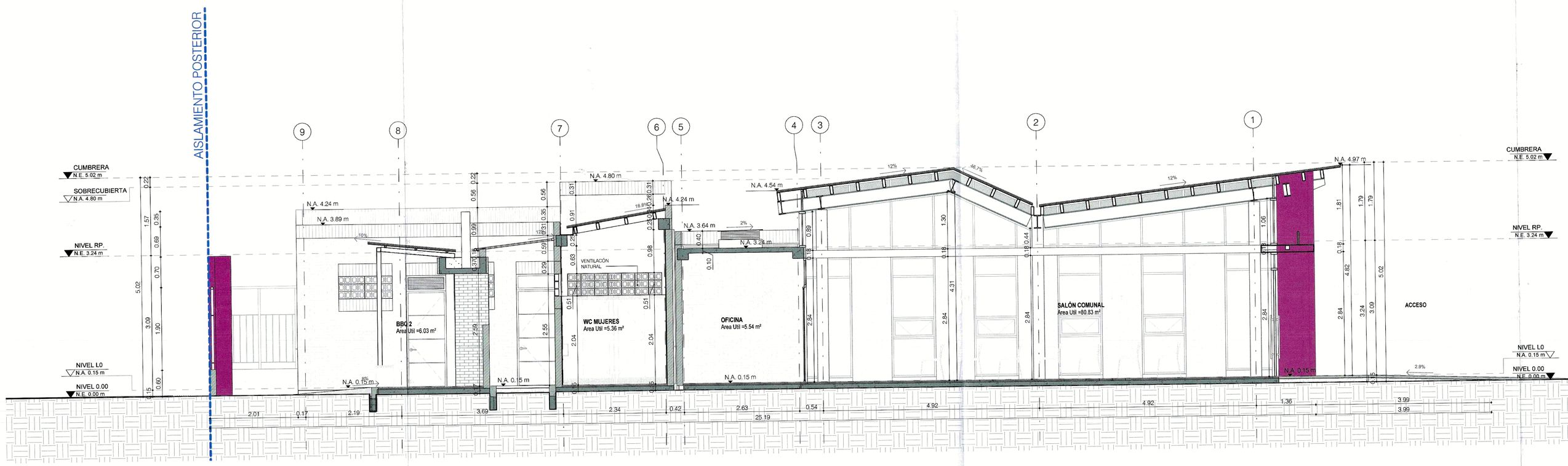

2 SECCION LONGITUDINAL 02
1 : 50

RADICACIÓN No.
25473.2-25-0235
30 ABR 2026

Arq. Julian Echeverri E.
M.P. A22142029 - 1014181575

CURADORA URBANA 2
ARQ. MARÍA CRISTINA ARENAS GUEVARA
LOS PRESENTES PLANOS HACEN PARTE DE LA LICENCIA
No. 25473-2-26-0164
12 AGO 2026
Profesional Curaduría

CÓDIGO: 300	DE: 08
PLANO No.: 07	

ALCALDÍA DE MOSQUERA

Nelson Parra Laguna
Alcalde de Mosquera

PROYECTO:
SALON COMUNAL - LA CARTUJA
KR 13 E 19-09 ZONA VERDE 4
MOSQUERA/CUNDINAMARCA

CONSULTORÍA:
UNIÓN TEMPORAL
RZM OCCIDENTE

DIRECTOR DE DISEÑO
ARQ. José Horacio Gómez Murcia
M.P. No. 25700-39699

DISEÑADOR DE ELEMENTOS NO ESTRUCTURALES
ING. German Camilo Alfonso Gonzalez
M.P. No. 25202129084CND

SUPERVISIÓN DEL CONTRATO:
ING. Jhonny Alfredo Muñoz Soto
Secretario de Infraestructura
Alcaldía de Mosquera

INTERVENTORÍA:
ING. Luis Miguel Gómez Benitez
Representante Legal
Consorcio Gestión Integral - Interventoría

CONSTRUCTOR:
ING. Jhonny Alfredo Muñoz Soto
Secretario de Infraestructura
Alcaldía de Mosquera

MODIFICACIONES:

Este diseño es propiedad intelectual del Arquitecto José Horacio Gómez Murcia, y sólo puede usarse en la construcción de las obras para las que fue elaborado. Ley 23 de 1982.
Cualquier modificación que se haga sobre este plano será responsabilidad de quien la realice.
Todas las dimensiones deben verificarse en obra y son responsabilidad del contratista constructor.

CONTIENE:
SECCIÓN 01 / SECCIÓN 02

TIPO DE PLANO:
PLANO DE DISEÑO ARQUITECTÓNICO

ARCHIVO:
RZM-CTJ-PI-A-MO-001

ESCALA:	FECHA:
1 : 50	30/04/26
CÓDIGO: 300	PLANO No.: 07
	DE: 08