| | FUERZA AEROESPACIAL COLOMBIANA | CÓDIGO: | DE-DEAJU-FR-047 |
|---|---|---|---|
| | FORMATO INFORME DE SUPERVISIÓN BIENES Y SERVICIOS EN GENERAL - CONTRATOS, CONVENIOS U ÓRDENES DE COMPRA | VERSIÓN No. | 01 |
| | | VIGENCIA: | 13-03-2026 |

## 1. DATOS GENERALES DEL CONTRATO O CONVENIO

| | |
|---|---|
| **Unidad y/o Dependencia** | GRUAL - CACOM6 |
| **Fecha del informe** | Dia: 09 Mes: 11 Año: 2026 |
| **Tipo de informe** | Parcial: X Final: |
| **Periodo evaluado** | Mes: SEPTIEMBRE Y OCTUBRE Año: 2026 |
| **Número de Contrato** | 002-CV-CACOM-6-2026 |
| **Contratista** | FUNDACION ALCATRAZ |
| **Objeto** | COORDINAR Y ARTICULAR ESFUERZOS ENTRE LAS PARTES INVOLUCRADAS PARA EJECUTAR LA DESINTEGRACIÓN Y CHATARRIZACIÓN DE LOS VEHÍCULOS AUTOMOTORES DADOS DE BAJA DEL COMANDO AÉREO DE COMBATE NO. 6, LOS CUALES HAN CUMPLIDO SU VIDA ÚTIL, PRESENTAN UN AVANZADO DETERIORO MECÁNICO Y ESTRUCTURAL, Y CUYA REPARACIÓN RESULTA ANTIECONÓMICA. |
| **Valor del Contrato** | $ 0 |
| **Fecha Suscripción** | Dia: 25 Mes: 08 Año: 2026 |
| **Plazo de Ejecución** | Dia: 30 Mes: 11 Año: 2026 |
| **Forma de Pago** | NO APLICA |

## 2. CUMPLIMIENTO CONDICIONES INICIO EJECUCIÓN CONTRATO O CONVENIO

| | |
|---|---|
| **Registro Presupuestal** | NO APLICA |
| **Oficio Aprobación Vigencias Futuras (si aplica)** | NO APLICA |
| **Registro Presupuestal VF** | No.: N/A Dia: N/A Mes: N/A Año: N/A |
| **Aprobación Garantía de Cumplimiento** | NO APLICA |
| **Aprobación Garantía RCE** | NO APLICA |
| **Aprobación - Otras Garantías (Póliza Aeronáutica, Póliza de Transporte)** | NO APLICA |
| **Acta de Inicio de Ejecución (si aplica)** | Dia: 26 Mes: 07 Año: 2025 |

## 3. MODIFICATORIOS / SUSPENSIONES

| **PRIMER MODIFICATORIO** | |
|---|---|
| **Fecha firma Modificatorio** | Dia: 25 Mes: 09 Año: 2026 |

| | |
|---|---|
| **Objeto de la Modificación** | **Plazo de ejecución modificado:** desde el perfeccionamiento del convenio hasta el día treinta y uno (31) de octubre del 2026. |
| **Objeto de la Modificación** | **Plazo de ejecución modificado:** desde el perfeccionamiento del convenio hasta el día treinta (30) de noviembre del 2026. |
| **Valor Adicionado** | $0 |
| **Nuevo Valor Contrato** | $ 0 |
| **Nuevo Plazo ejecución (Si aplica)** | Dia: 30 Mes: 11 Año: 2026 |
| **Registro Presupuestal Ajustado** | NO APLICA |

| | |
|---|---|
| **Aprobación Garantía Cumplimiento Modificatorio (si aplica)** | NO APLICA |
| **Aprobatorio Garantía RCE Modificatorio (si aplica)** | NO APLICA |
| **Aprobación - Otras Garantías** | Dia: N/A Mes: N/A Año: N/A |

| **PRIMERA SUSPENSIÓN** | |
|---|---|
| **Fecha firma** | Día: N/A Mes: N/A Año: N/A |
| **Objeto de la Suspensión** | N/A |
| **Reinicio** | Día: N/A Mes: N/A Año: N/A |
| **Observaciones** | N/A |

## 4. PERSONAL REQUERIDO PARA LA EJECUCION DEL CONTRATO O CONVENIO (EXIGIDO EN LAS ESPECIFICACIONES TÉCNICAS)

| NOMBRES Y APELLIDOS | CARGO | OTROS (TARJETA PROFESIONAL/TÍTULO PROFESIONAL O TÉCNICO) |
|---|---|---|
| **NO APLICA** | **NO APLICA** | **NO APLICA** |

## 5. ESTADO DE EJECUCIÓN (PLAZO VS CUMPLIMIENTO)

| | |
|---|---|
| **Avance Físico** | [100] % |
| **Avance en Tiempo** | [86,59] % |
| **Estado del Contrato** | En ejecución: X Ejecutado: Suspendido: |
| **Cumplimiento general** | Sí X No |

## 6. ESTADO FINANCIERO

| | |
|---|---|
| **Valor del Contrato** | $ 0 |
| **Valor y Porcentaje de Pagos realizados** | $ 0 |
| **Valor y Porcentaje de Pagos pendientes de realizar** | $ 0 |

**NO APLICA**

**ANEXOS SOPORTES DEL PAGO O PAGOS REALIZADOS DENTRO DEL PERIODO ANALIZADO EN EL PRESENTE INFORME DE SUPERVISIÓN (SOPORTES DE LA FACTURACIÓN).**

NO APLICA.

## 7. CUMPLIMIENTO CONTRACTUAL (Contratista / Entidad)

| | |
|---|---|
| **Objeto contractual** | Cumple: X No cumple: No aplica: |
| **Cronograma** (Adjuntar) | Cumple: No cumple: No aplica: X |
| **Especificaciones técnicas** | Cumple: X No cumple: No aplica: |
| **Pólizas vigentes y aprobadas en la Plataforma SECOP II** | Cumple: X No cumple: No aplica: |
| **Obligaciones contractuales generales y especificas** | Cumple: X No cumple: No aplica: |

| | |
|---|---|
| **Clausula Catalogación** | Cumple: No cumple: No aplica: X |
| **Clausula Offset** | Cumple: No cumple: No aplica: X |
| **Cargue facturas en Plataforma SECOP II** | Cumple: X No cumple: No aplica: |
| **Otras obligaciones de ejecución** (ponderables, entregables etc.). | Cumple: X No cumple: No aplica: |
| **Acta de Liquidación o Constancia de No Liquidación** | Cumple: No cumple: No aplica: X |
| **Otros** | N/A |

### 7.1.1 DESCRIPCIÓN DETALLADA DE LAS ACTIVIDADES DESARROLLADAS E INFORME DE TRABAJOS REALIZADOS POR EL CONTRATISTA DENTRO DEL PERIODO ANALIZADO EN EL PRESENTE INFORME DE SUPERVISIÓN











| | FUERZA AEROESPACIAL COLOMBIANA | CÓDIGO: | DE-DEAJU-FR-047 |
|---|---|---|---|
| | FORMATO INFORME DE SUPERVISIÓN BIENES Y SERVICIOS EN GENERAL - CONTRATOS, CONVENIOS U ÓRDENES DE COMPRA | VERSIÓN No. | 01 |
| | | VIGENCIA: | 13-03-2026 |








| | FUERZA AEROESPACIAL COLOMBIANA | CÓDIGO: | DE-DEAJU-FR-047 |
|---|---|---|---|
| | FORMATO INFORME DE SUPERVISIÓN BIENES Y SERVICIOS EN GENERAL - CONTRATOS, CONVENIOS U ÓRDENES DE COMPRA | VERSIÓN No. | 01 |
| | | VIGENCIA: | 13-03-2026 |





















VMV 632
BUENAVENTURA





| | FUERZA AEROESPACIAL COLOMBIANA | CÓDIGO: | DE-DEAJU-FR-047 |
|---|---|---|---|
| | FORMATO INFORME DE SUPERVISIÓN BIENES Y SERVICIOS EN GENERAL - CONTRATOS, CONVENIOS U ÓRDENES DE COMPRA | VERSIÓN No. | 01 |
| | | VIGENCIA: | 13-03-2026 |






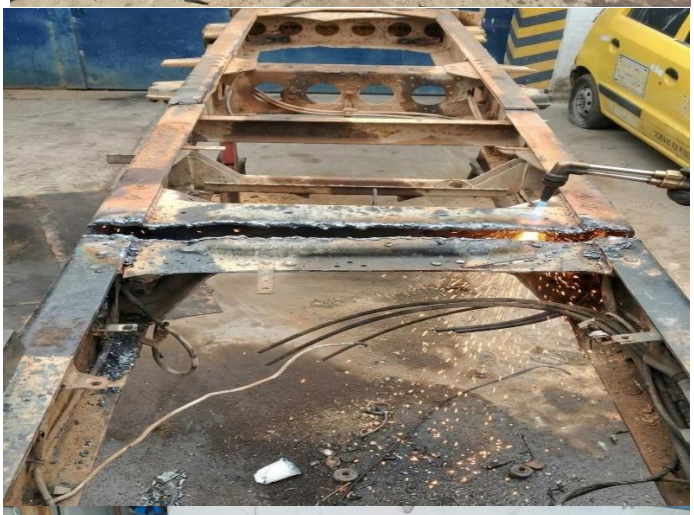

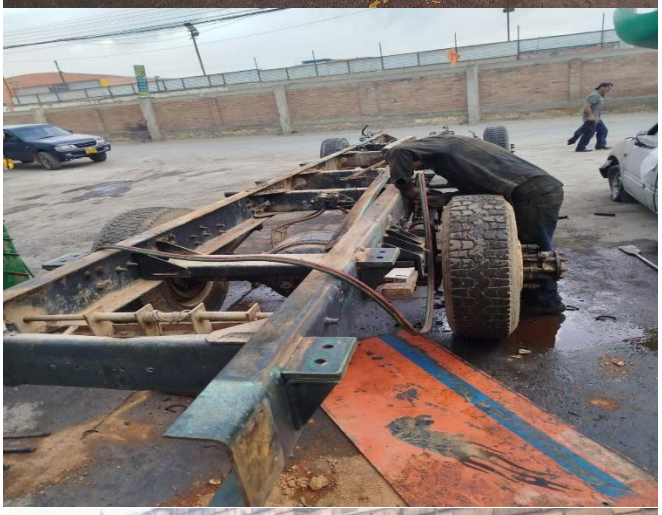





### 7.1.2 DESCRIPCIÓN DETALLADA DE TRABAJOS PENDIENTES Y OBSERVACIONES

1. El contratista debe continuar con el desarrollo de las actividades conforme a lo establecido en la ficha técnica, a fin de dar cumplimiento al objeto contractual.

## 8. INCUMPLIMIENTOS / NOVEDADES (Contratista / Entidad)

| | |
|---|---|
| **Contratista** | Sí: ___No: X____ |
| **Entidad** | Sí: ___No: X____ |

**Observaciones:** N/A

## 9. SEGUIMIENTO A RIESGOS (MATRIZ)

| | |
|---|---|
| **¿Riesgos materializados?** | Sí: No: X |
| **¿Posible materialización de riesgos?** | Sí: No: X |

**Observaciones:** _N/A_____

## 10. DATOS DESTINO FINAL DE LOS BIENES Y /O SERVICIOS OBJETO DEL CONTRATO O CONVENIO

| | |
|---|---|
| **Ingreso a Almacén** | Sí No _X_ |
| **No. soporte y fecha (SAP)** | NO APLICA |
| **Dependencia destino final del bien o servicio** | GRUAL66 |
| **Observaciones** | Ninguna |

## 11. CONCLUSIÓN EJECUTIVA

El contratista debe continuar con el desarrollo de las actividades conforme a lo establecido en la ficha técnica, a fin de dar cumplimiento al objeto contractual.

…….

## 12. FIRMA (S)

| | | |
|---|---|---|
| **Nombre del Supervisor** | T/C LAMBRANO JIMENEZ JONATHAN FABIAN (Supervisor Principal) | **C.C.** 1.082.969.672 |
| **Acto Administrativo Nombramiento** | NO APLICA | |
| **Acta entrega fecha** | N/A | |
| **Tipo Novedad** | N/A | |
| **Dependencia:** | GRUPO DE APOYO LOGISTICO 66 | |
| **Firma** | | |