ACTA DE RECIBIDO FINAL

En el Municipio de Aquitania de Boyaca, el dia CINCO (05) DE NOVIEMBRE DE 2026, se reunieron el ING: MICHAEL ALEXIS ALARCON ROJAS Secretario de Planeacion, quien actual en calidad de Supervisor del Contrato de PRESTACION DE SERVICIOS No. C-AMA-CD-080-2026 y por otra parte NELSON YOAN HERRERA PEREZ identificado con cedula de ciudadania No. C.C No. 79.613.587 EXPEDIDA EN BOGOTA en su condicion de contratista . Una vez perfeccionado, con el fin de suscribir la presente acta de recibo final de acuerdo a las siguientes consideraciones :

FECHA	CINCO (05) DE NOVIEMBRE DE 2026
CONTRATO No.	C-AMA-CD-080-2026
OBJETO DEL CONTRATO	PRESTACION DE SERVICIOS DE APOYO A LA GESTION, PARA REALIZAR EL PROCESO DE RECOLECCIÓN DE INFORMACIÓN Y APLICACIÓN DE ENCUESTAS, CONFORME A LOS LINEAMIENTOS DEL DNP, EN EL MARCO DEL PROCESO SISBEN IV, EN CUMPLIMIENTO DE LAS COMPETENCIAS DE LEY Y LAS METAS DEL PLAN DESARROLLO AQUITANIA TIENE FUTURO 2024 – 2027.
CONTRATISTA	NELSON YOAN HERRERA PEREZ
IDENTIFICACIÓN	C.C No. 79.613.587 EXPEDIDA EN BOGOTA
VALOR DEL CONTRATO	SIETE MILLONESDOSCIENTOS MIL PESOS M/CTE ($ 7.200.000,00)
FORMA DE PAGO	TRES PAGOS MENSUALES POR UN VALOR DE DOS MILLONES CUATROCIENTOS MIL PESOS M/CTE ($2.400.000,00)
PLAZO DE EJECUCIÓN DEL CONTRATO	TRES (03) MESES A PARTIR DEL ACTA DE INICIO.
FECHA DE SUSCRIPCIÓN DEL CONTRATO	TRES (03) DE AGOSTO DE 2026
FECHA DE INICIO	CUATRO (04) DE AGOSTO DE 2026
SUPERVISOR	ING: MICHAEL ALEXIS ALARCON ROJAS

A. PRORROGAS

PRORROGA No	TIEMPO (DÍAS CALENDARIO)
NO APLICA	

B. SUSPENSIONES

ACTAS No	TIEMPO (DÍAS CALENDARIO)
NO ALICA	

C. VALOR ADICIONES

ADICIONAL No	VALOR ($)
NO APLICA	

D. RELACIÓN DE ACTAS DEL CONTRATO

ACTA No	FECHA	OBSERVACIONES
ACTA DE INICIO	4/08/2026	
ACTA RECIBO PARCIAL N°1	7/09/2026	
ACTA RECIBO PARCIAL N°2	5/10/2026	

E. ASPECTOS FINANCIEROS

Debido a la solicitud del Contratista y previa aprobacion por parte de la Supervision, dicha Supervision tramito la presente acta de recibido parcial de contrato de PRESTACION DE SERVICIOS correspondientes a la ejecucion desde ,04/10/2026 hasta el ,03/11/2026 por un valor total de DOS MILLONES CUATROCIENTOS MIL PESOS M/CTE ($2.400.000,00). por la ejecucion de las actividades pactadas contractualmente

DESCRIPCIÓN	VALOR	
VALOR DEL CONTRATO	$	7.200.000,00
VALOR ADICIONADO (SI APLICA)	$	-
VALOR TOTAL CONTRATO	$	7.200.000,00
VALOR ACTA RECIBO PARCIAL No. 01	$	2.400.000,00
VALOR ACTA RECIBO PARCIAL No. 02	$	2.400.000,00
VALOR PRESENTE ACTA FINAL	$	2.400.000,00
VALOR TOTAL EJECUTADO	$	7.200.000,00
SALDO POR EJECUTAR	$	-
PORCENTAJE DE EJECUCION	100%	

G. GARANTÍAS

1. GARANTIA DE CUMPLIMIENTO: N/A

2, GARANTIA DE RESPOSABILIDAD CIVIL EXTRACONTRACTUAL: N/A

3. APROBACION DE GARANTIAS: N/A

H. AFECTACION PRESUPUESTAL

La afectación presupuestal de la presente se debe realizar de acuerdo al siguiente pormenor:

CODIGOS PRESUPUESTALES	DENOMINACION RUBROS	VALOR	
2.3.2.02.02.009.10.06.	Fortalecimiento a la gestión y dirección de la administración pública territorial/SGP PG-PG LIBRE INVERSION/GOBIERNO TERRITORIAL/Fortalecimiento a la gestión y dirección de la administración pública territorial/Intersubsectorial Gobierno/Servicio de Imple	$	2.400.000,00
	TOTAL	**$**	**2.400.000,00**

I. CONSIDERACIONES GENERALES

En consecuencia se CERTIFICA: Que el contratista cumplió a cabalidad y dentro del término establecido con el de las actividades inherentes al objeto contractual en el periodo reportado.

CUMPLIMIENTO OBLIGACIONES CON EL RÉGIMEN DE SEGURIDAD SOCIAL INTEGRAL: A cumplido con el Régimen Seguridad Social Integral, tal y como consta en la planilla No. 8396353466 del mes de octubre anexa a la presente acta parcial.

SE AUTORIZA DESEMBOLSO POR UN VALOR:

DOS MILLONES CUATROCIENTOS MIL PESOS M/CTE ($2.400.000,00)

Para constancia de lo anterior, firman la presente acta los que en ella intervinieron.

NELSON YOAN HERRERA PEREZ
C.C No. 79.613.587 EXPEDIDA EN BOGOTA
Contratista

ING: MICHAEL ALEXIS ALARCON ROJAS
C.C. No. 1.051.476.764 DE AQUITANIA
Supervisor

Proyecto *NELSON YOAN HERRERA PEREZ*
Reviso *MICHAEL ALEXIS ALARCON ROJAS -SECRETARIO DE PLANEACION E INFRAESTRUCTURA- SUPERVISOR*
Aprobó *MICHAEL ALEXIS ALARCON ROJAS -SECRETARIO DE PLANEACION E INFRAESTRUCTURA- SUPERVISOR*

INFORME DE ACTIVIDADES ACTA FINAL

En el Municipio de Aquitania de Boyaca, el dia CINCO (05) DE NOVIEMBRE DE 2026, los suscritos ING: MICHAEL ALEXIS ALARCON ROJAS Secretario de Planeacion y NELSON YOAN HERRERA PEREZ identificada con C.C No. 79.613.587 EXPEDIDA EN BOGOTA se reunieron con el fin de realizar el presente informe de actividades del Contrato de PRESTACION DE SERVICIOS No. C-AMA-CD-080-2026 de acuerdo al siguiente pormenor.

FECHA	CINCO (05) DE NOVIEMBRE DE 2026
CONTRATO No.	C-AMA-CD-080-2026
OBJETO DEL CONTRATO	PRESTACION DE SERVICIOS DE APOYO A LA GESTION, PARA REALIZAR EL PROCESO DE RECOLECCIÓN DE INFORMACIÓN Y APLICACIÓN DE ENCUESTAS, CONFORME A LOS LINEAMIENTOS DEL DNP, EN EL MARCO DEL PROCESO SISBEN IV, EN CUMPLIMIENTO DE LAS COMPETENCIAS DE LEY Y LAS METAS DEL PLAN DESARROLLO AQUITANIA TIENE FUTURO 2024 – 2027.
CONTRATISTA	NELSON YOAN HERRERA PEREZ
IDENTIFICACIÓN	C.C No. 79.613.587 EXPEDIDA EN BOGOTA
VALOR DEL CONTRATO	SIETE MILLONESDOSCIENTOS MIL PESOS M/CTE ($ 7.200.000,00)
FORMA DE PAGO	TRES PAGOS MENSUALES POR UN VALOR DE DOS MILLONES CUATROCIENTOS MIL PESOS M/CTE ($2.400.000,00)
PLAZO DE EJECUCIÓN DEL CONTRATO	TRES (03) MESES A PARTIR DEL ACTA DE INICIO.
FECHA DE SUSCRIPCIÓN DEL CONTRATO	TRES (03) DE AGOSTO DE 2026
FECHA DE INICIO	CUATRO (04) DE AGOSTO DE 2026
SUPERVISOR	ING: MICHAEL ALEXIS ALARCON ROJAS

A. PRORROGAS

PRORROGA No	TIEMPO (DÍAS CALENDARIO)
NO APLICA	

B. SUSPENSIONES Y AMPLIACIONES DE SUSPENSIÓN

ACTAS No	TIEMPO (DÍAS CALENDARIO)
NO ALICA	

C. VALOR ADICIONES

ADICIONAL No	VALOR ($)
NO APLICA	

D. RELACIÓN DE ACTAS DEL CONTRATO

ACTA No	FECHA	OBSERVACIONES
ACTA DE INICIO	4/08/2026	
ACTA RECIBO PARCIAL N°1	7/09/2026	

E. ACTIVIDAD EJECUTADA Y/O ENTREGADA

ACTIVIDADES EJECUTADAS

DESCRIPCIÓN DE ACTIVIDADES	ACTIVIDAD REALIZADA
Realización de visitas domiciliarias, en la zona urbana y rural del municipio, garantizando la cobertura y oportunidad del servicio. Recibir, mantener y cuidar , el equipo DMC, cargador y sus accesorios para el desarrollo del operativo de campo y verificar su correcto funcionamiento.	Se realizaron visitas domiciliarias en la zona urbana y rural del municipio, garantizando la cobertura y oportunidad del servicio. Se verificó el correcto funcionamiento del equipo DMC, cargadores y accesorios, asegurando que estuvieran en perfecto estado para el desarrollo del trabajo de campo. Se cumplió con la planificación de las visitas, cubriendo todas las áreas asignadas. Además, se hizo un seguimiento constante al estado del equipo, resolviendo incidencias menores de inmediato y manteniendo la calidad del servicio durante todo el proceso.
Aplicación de encuestas SISBÉN IV a los hogares del municipio que lo soliciten o que sean asignados por la oficina local del SISBEN según cronograma y solicitudes recibidas.	Se aplicaron encuestas del SISBÉN IV a los hogares del municipio que lo solicitaron o que fueron asignados por la oficina local del SISBÉN, siguiendo el cronograma establecido y las solicitudes recibidas. Se realizaron visitas a cada hogar asignado, asegurándome de aplicar la encuesta de manera adecuada, recopilando los datos necesarios y verificando la correcta información en cada caso. Además, se mantuvo un seguimiento constante para asegurar que todas las solicitudes fueran atendidas oportunamente y de acuerdo a lo programado, garantizando la cobertura y el cumplimiento de los plazos establecidos.
Verificación de información básica y condiciones socioeconómicas de los hogares conforme a los protocolos establecidos por el DNP.	Se verificó la información básica y las condiciones socioeconómicas de los hogares del municipio, conforme a los protocolos establecidos por el Departamento Nacional de Planeación (DNP). Este proceso se realizó durante las visitas domiciliarias, asegurando la recolección precisa y completa de los datos requeridos, con el fin de garantizar la calidad y veracidad de la información registrada en el sistema SISBÉN IV.
Uso de manera correcta el dispositivo móvil de captura (DMC) para la recolección de información, conforme al aplicativo oficial del DNP.	Se hizo uso adecuado del Dispositivo Móvil de Captura (DMC) para la recolección de información, conforme al aplicativo oficial del DNP, garantizando el correcto registro de los datos durante las visitas domiciliarias y el cumplimiento de los lineamientos técnicos establecidos para el proceso.
Adelantar de manera diligente y transparente la labor para garantizar la calidad y el correcto dilingeciamiento de la ficha de caracterización socioeconómica a través de la encuesta que arroja el dispositivo móvil de captura (DMC).	Se adelantó de manera diligente y transparente la labor de recolección de información, garantizando la calidad y el correcto diligenciamiento de la ficha de caracterización socioeconómica, a través de la encuesta generada por el Dispositivo Móvil de Captura (DMC), conforme a los lineamientos establecidos por el DNP.
Apoyo en la revisión de encuestas rechazadas o con inconsistencias, y aplicación de correcciones cuando se requiera.	Se brindó apoyo en la revisión de encuestas rechazadas o con inconsistencias, realizando el análisis detallado de cada caso para identificar posibles errores en el diligenciamiento o en la recolección de datos. Cuando fue necesario, se aplicaron las correcciones pertinentes siguiendo los lineamientos del DNP y, en algunos casos, se coordinó la reaplicación de la encuesta mediante nueva visita domiciliaria. Estas acciones permitieron mejorar la calidad de la información registrada y garantizar la confiabilidad del proceso en el sistema SISBÉN IV.

Entregar mensualmente informe de visitas realizadas según cronograma establecido.	Se elaboró y entregó mensualmente el informe de visitas realizadas, de acuerdo con el cronograma establecido, detallando la cobertura, número de encuestas aplicadas, novedades presentadas y acciones correctivas implementadas, con el fin de garantizar el seguimiento, control y transparencia del proceso.
Coordinar con la administradora de la oficina local de Sisbén el proceso de sincronización del DMC con el software local con encuestas hechas, pendientes por realizar y el cargue de nuevas solicitudes.	Se coordinó con la administradora de la oficina local del SISBÉN el proceso de sincronización del Dispositivo Móvil de Captura (DMC) con el software local, asegurando la correcta transferencia de las encuestas realizadas, el registro de las pendientes por aplicar y el cargue oportuno de nuevas solicitudes, para mantener la actualización y continuidad del trabajo conforme a los procedimientos establecidos.
Las demás que se deriven o sean necesarias para el cumplimiento del objeto contractual.	Se atendieron y ejecutaron todas las actividades adicionales que se derivaron o fueron necesarias para el cumplimiento del objeto contractual, garantizando la flexibilidad y compromiso en la realización de las tareas asignadas, siempre con el fin de mantener la calidad y eficiencia del servicio prestado.

F. ASPECTOS FINANCIEROS

Debido a la solicitud del Contratista y previa aprobacion por parte de la Supervision, dicha Supervision tramito la presente acta de recibido parcial de contrato de PRESTACION DE SERVICIOS correspondientes a la ejecucion desde ,04/10/2026 hasta el ,03/11/2026 por un valor total de DOS MILLONES CUATROCIENTOS MIL PESOS M/CTE ($2.400.000,00). por la ejecucion de las actividades pactadas contractualmente

DESCRIPCIÓN	VALOR	
VALOR DEL CONTRATO	$	7.200.000,00
VALOR ADICIONADO (SI APLICA)	$	-
VALOR TOTAL CONTRATO	$	7.200.000,00
VALOR ACTA RECIBO PARCIAL No. 01	$	2.400.000,00
VALOR ACTA RECIBO PARCIAL No. 02	$	2.400.000,00
VALOR PRESENTE ACTA FINAL	$	2.400.000,00
VALOR TOTAL EJECUTADO	$	7.200.000,00
SALDO POR EJECUTAR	$	-
PORCENTAJE DE EJECUCION	100%	

G. GARANTÍAS

1. GARANTIA DE CUMPLIMIENTO: N/A
2, GARANTIA DE RESPOSABILIDAD CIVIL EXTRACONTRACTUAL: N/A
3. APROBACION DE GARANTIAS: N/A

H. AFECTACION PRESUPUESTAL

La afectación presupuestal de la presente se debe realizar de acuerdo al siguiente pormenor:

CODIGOS PRESUPUESTALES	DENOMINACION RUBROS	VALOR	
2.3.2.02.02.009.10.06.	Fortalecimiento a la gestión y dirección de la administración pública territorial/SGP PG-PG LIBRE INVERSION/GOBIERNO TERRITORIAL/Fortalecimiento a la gestión y dirección de la administración pública territorial/Intersubsectorial Gobierno/Servicio de Imple	$	2.400.000,00
	TOTAL	**$**	**2.400.000,00**

I. REPORTE DE LA SUPERVISION

Por parte de la supervisión se realizó seguimiento técnico, administrativo, financiero contable y jurídico mediante acompañamiento continuo al contratista evidenciando el cumplimiento y ejecución el objeto contractual correspondiente al periodo comprendido del 04/10/2026 al 03/11/2026

J. REGISTRO FOTOGRAFICO

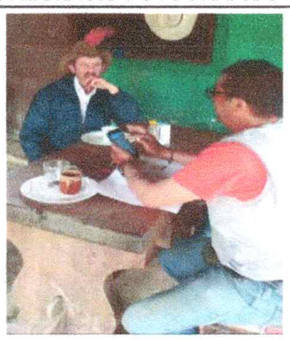
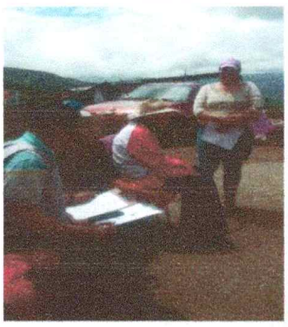


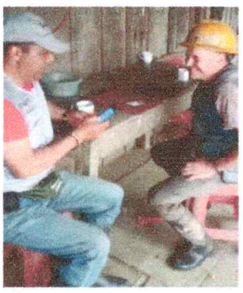

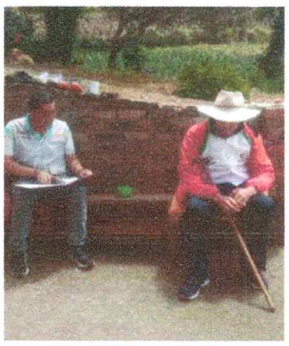
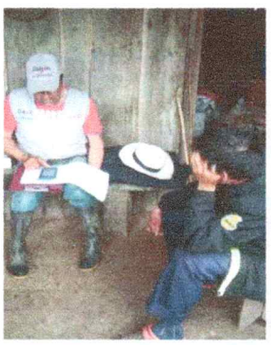
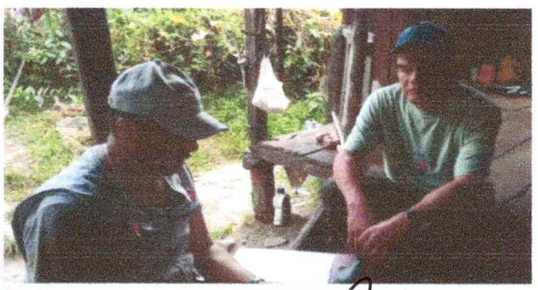

NELSON YOAN HERRERA PEREZ
C.C No. 79.613.587 EXPEDIDA EN BOGOTA
Contratista

ING: MICHAEL ALEXIS ALARCON ROJAS
C.C. No. 1.051.476.764 DE SOGAMOSO
Supervisor

Proyecto *NELSON YOAN HERRERA PEREZ*
Reviso *MICHAEL ALEXIS ALARCON ROJAS -SECRETARIO DE PLANEACION E INFRAESTRUCTURA- SUPERVISOR*
Aprobó *MICHAEL ALEXIS ALARCON ROJAS -SECRETARIO DE PLANEACION E INFRAESTRUCTURA- SUPERVISOR*

	CAJÓN	
	CUARTO	PROCESO
1	Los Pozos	Nueva encuesta
2	Cangrejo	Inconformidad

	CENTRO	
	CUARTO	PROCESO
3	Calle 9 #6-31	Verificación
4	Carrera 10 #5-91, Torre 2B, Apto 303	Cambio de vivienda
5	Carrera 5 #4-26	Nueva encuesta
6	Calle 5 #6-53	Nueva encuesta
7	Calle 8 #4-28	Nueva encuesta
8	Carrera 10 #5-91, Torre 4B, Apto 303	Nueva encuesta
9	Calle 3 #9-25	Nueva encuesta
10	Carrera 8 #7-80	Retiro de jefe de hogar
11	Carrera 9 #10-84	Nueva encuesta
12	Carrera 8 #4-74	Nueva encuesta
13	Calle 5 #8-44	Nueva encuesta
14	Carrera 9 #2-42	Nueva encuesta

	DAITÓ	
	CUARTO	PROCESO
15	El Manzano	Nueva encuesta
16	El Manzano	Verificación
17	Playa Chital	Verificación
18	Playa Chital	Verificación
19	La Lagunita	Nueva encuesta

	HATOLAGUNA	
	CUARTO	PROCESO
20	Centro	Verificación
21	Centro	Nueva encuesta
22	Centro	Inconformidad
23	Centro	Nueva encuesta
24	Centro	Nueva encuesta
25	Medio de Mesas	Nueva encuesta

	HATOVIEJO	
	CUARTO	PROCESO
26	Berros	Inconformidad
27	Guascá	Retiro de jefe de hogar
28	Guascá	Nueva encuesta
29	Gallito	Nueva encuesta
30	Gallito	Verificación
31	Medio de Mesas	Nueva encuesta

	HIRVA	
	CUARTO	PROCESO
32	Sontó	Nueva encuesta

	MARAVILLA	
	CUARTO	PROCESO
33	San Isidro	Inconformidad

	PÉREZ	
	CUARTO	PROCESO
34	Aguablanca	Cambio de vivienda
35	Garagoa	Verificación
36	Garagoa	Nueva encuesta
37	Garagoa	Nueva encuesta
38	Garagoa	Nueva encuesta

	QUEBRADAS	
	CUARTO	PROCESO
39	Calle 7 #3-23 Barrio La Esperanza	Retiro de jefe de hogar

	SISVACA	
	CUARTO	PROCESO
40	Visagué	Inconformidad
41	Visagué	Inconformidad
42	Juncales	Verificación
43	Juncales	Verificación
44	Juncales	Inconformidad
45	San Antonio	Inconformidad
46	La Cocina	Nueva encuesta

	SORIANO	
	CUARTO	PROCESO
47	San Antonio	Verificación

48	Las Minas	Verificación

	SUSE	
	CUARTO	PROCESO
49	Laja Alta	Nueva encuesta
50	Laja Alta	Verificación
51	Laja Media	Verificación
52	Hatoviejo	Nueva encuesta
53	Desaguadero	Verificación

	TOBAL	
	CUARTO	PROCESO
54	El Espino	Nueva encuesta
55	El Espino	Verificación

	TOQUILLA	
	CUARTO	PROCESO
56	Angostura	Retiro Jefe de Hogar
57	Angostura	Verificación
58	Onganoa	Verificación
59	Onganoa	Verificación

	VARGAS	
	CUARTO	PROCESO
60	Barrio Chico	Cambio de vivienda
61	La Playa	Nueva encuesta

Compensar operador de información certifica que procesó el pago realizado por:

Señor(a): NELSON YOAN HERRERA PEREZ
No. Identificación: CC79613587
Dirección: CRA 7 7 43
Telefono: 7793440
Correo: nelsonyhperez587@gmail.com
Ciudad: AQUITANIA
Número de Planilla: 8396353466

CITE EL NÚMERO DE PLANILLA PARA CUALQUIER CONSULTA DE PAGO

Nombre Aportante	NELSON YOAN HERRERA PEREZ
Tipo y número de identificación	CC79613587
Número de planilla	8396353466
Fecha pago	2026-10-29
Número de autorización pago	96918379
Banco	1023

Número de Empleados	1
Periodo de Cotización Salud	octubre de 2026
Periodo de Cotización Pensión	octubre de 2026
Número de Administradoras	3
Total Pagado	517400
Total Intereses de Mora	0

PAGADA

CÓDIGO ADMINISTRADORA	NOMBRE	TOTAL PAGADO	NÚMERO DE AFILIADOS
14-23	POSITIVA COMPANIA DE SEGUROS	18300	1
25-14	Administradora Colombiana de Pensiones - Colpensiones	280200	1
EPS041	NUEVA E.P.S. S.A. MOV	218900	1

8396353466

TIPO DOC.: CC
NO. DOCUMENTO: 79613587
APELLIDOS Y NOMBRES: NELSON YOAN HERRERA PEREZ

Cód. EPS	Cód. AFP	IBC SALUD	IBC PENSIÓN	IBC RIESGOS	IBC CAJAS	COTIZACIÓN SALUD	VALOR UPC	COTIZACIÓN PENSIÓN	FONDO SOLIDARIDAD Y SUBSISTENCIA	COTIZACIÓN RIESGOS	APORTE CAJAS
EPS041	25-14	1750905	1750905	1750905	0	218900	0	280200	0	18300	0

Este documento está clasificado como PRIVADO por parte de Compensar Operador de Información