FECHA GENERACIÓN :	17-11-2026	Cuenta Nro.2

LA UNIDAD EJECUTORA DE SANEAMIENTO DEL VALLE DEL CAUCA - UESVALLE
NIT 805.018.833-8
DEBE A :

CONTRATISTA :	Edgar Efraín Tejada Correal	RUT	16,621,872	DV	9
DIRECCIÓN :	Calle 15 Oeste # 30 -67	TELÉFONO	3178631644		
EMAIL :	edgartejadaco@gmail.com	CIUDAD	CANDELARIA		

DESCRIPCIóN DEL BIEN O SERVICIO PRESTADO	VALOR TOTAL DE LA OPERACIÓN
Pago cuota # 2, del contrato 100-13-08.20260736 , con el objeto Prestar servicio de apoyo a la gestión conduciendo los vehículos de la entidad, transportando a los diferentes funcionarios, para apoyar el desarrollo de las funciones administrativas y misionales de la UESVALLE en la sede Aro Sur Cali.. RP #2026001679 - 2026-10-17 - Valor Registo $2,600,000, Valor pago $ 1,300,000	$ 1,300,000.00
VALOR TOTAL	$ 1,300,000.00



etejada- IP : 186.81.100.249. Fecha : 2026-11-15 14:12:51

Edgar Efraín Tejada Correal
CONTRATISTA

INFORME DE EJECUCION DE ACTIVIDADES

Nombre contratista: Edgar Efraín Tejada Correal	**N° del contrato:** 100-13-08.20260736
Entidad: Unidad Ejecutora de Saneamiento del Valle del Cauca - UESVALLE	
Objeto del Contrato: Prestar servicio de apoyo a la gestión conduciendo los vehículos de la entidad, transportando a los diferentes funcionarios, para apoyar el desarrollo de las funciones administrativas y misionales de la UESVALLE en la sede Aro Sur Cali.	
Supervisor: Adriana Lucia Quintero Hoyos	**Periodo del Informe:** 2026-11-01 al 2026-11-17

N°	ACTIVIDADES ESPECIFICAS CONTRACTUALES	ACTIVIDADES DESARROLLADAS
1	1. Dar apoyo transportando a los funcionarios de losdiferentes procesos de la Entidad por toda el área Urbana y rural Del departamento, según la programaciónsemanal de transporte y para el desarrollo propio de sus funciones.	Se realizó apoyo mediante el transporte de los funcionarios de los diferentes procesos de la Entidad, tanto en el área urbana como rural del departamento, de acuerdo con la programación semanal de transporte, para el adecuado desarrollo de las funciones
2	2. Apoyar en la comunicación continua,permanente y efectiva con el funcionario designado por la Entidad como responsable del parque automotor,garantizando la adecuada prestación del servicio en las rutas asignadas.	Durante el presente periodo se mantuvo comunicación con el Profesional, donde se indica estado de los vehículos y la salida de los vehículos y se recibía información de ajustes a rutas programadas.
3	3. Dar apoyo prestando el servicio dentrode los horarios establecidos para el transporte de funcionarios, conforme a la programación semanal y lasactualizaciones diarias determinadas por el responsable del parque automotor, acatando oportunamente losajustes que se realicen a dicha programación, en atención a las necesidades del servicio.	Se brindó apoyo prestando el servicio de transporte a los funcionarios dentro de los horarios establecidos, conforme a la programación semanal y a las actualizaciones diarias definidas por el responsable del parque automotor, acatando oportunamente los ajustes realizados a dicha programación, en atención a las necesidades del servicio.
4	4. Acatar las políticasdispuestas en el documento P-GR-05, procedimiento administración del parque automotor.	Se realizaron verificaciones periódicas en cada uno de los sistemas del vehículo para un buen funcionamiento siguiendo las políticas dispuestas para el parque automotor
5	5. Diligenciar antes decada salida el formato F-GR-02v inspección a Vehículos.	Durante el período se diligenció, antes de cada salida, el formato F-GR-02 V de inspección a vehículos de forma digital
6	6. Apoyar al responsable del proceso en las demásactividades que se le asigne, relacionadas con el objeto contractual.	Durante el periodo reportado se brindó apoyo en las actividades de mensajería.

EVIDENCIAS

INFORME DE EJECUCION DE ACTIVIDADES

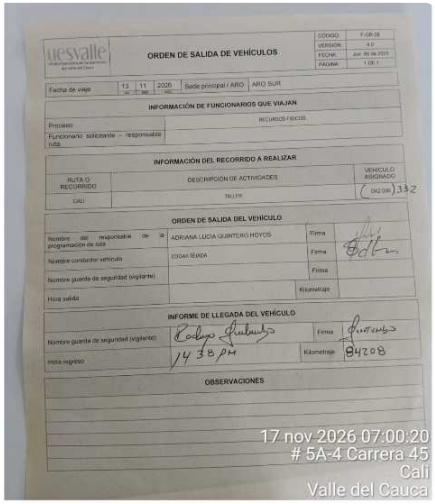

Actividad 5 Anexo 01 Diligenciamiento formato Orden de salida



Obligación 06 anexo 01: Se anexa evidencia fotográfica realizando actividad

INFORME DE EJECUCION DE ACTIVIDADES

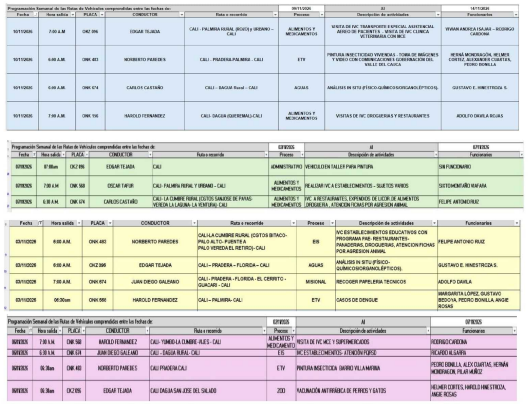

Programación Semanal de las Rutas de Vehículos comprendidas entre las fechas de:					09/11/2026	14/11/2026	
Fecha	Hora salida	PLACA	CONDUCTOR	Ruta o recorrido	Proceso	Descripción de actividades	Funcionarios
10/11/2026	7:00 A.M	CHZ 096	EDGAR TEJADA	CALI - PALMIRA RURAL (ROZO) Y URBANO – CALI	ALIMENTOS Y MEDICAMENTOS	VENTA DE IVC TRANSPORTE ESPECIAL ASISTENCIAL ASEO DE PACIENTES - VENTA DE IVC CLINICA VETERINARIA CON BCS	VIVIAN ANDREA TAJAN A – ROSIRIO CARDONA
10/11/2026	6:00 A.M.	CNH 453	NORBERTO PAREDES	CALI - PRADERA-PALMIRA - CALI	ETV	PINTURA INSECTICIDA VIVIENDA 5 - TOMA DE IMAGENES Y VIDEO CON COMUNICACIONES Y COORDINACION DEL VALLE DEL CAUCA	HERNÁ MONDRAGÓN, WILMER CORTEZ, ALEXANDER CUARTAS, PEDRO BONILLA
10/11/2026	6:00 A.M.	CNH 674	CARLOS CASTAÑO	CALI - DAGUA Rural - CALI	AGUAS	ANÁLISIS IN SITU (FÍSICO-QUÍMICO/ORGÁNICO/PTICOS)	GUSTAVO E. HINESTROZA S.
10/11/2026	7:00 A.M.	CNH 196	HAROLD FERNANDEZ	CALI- DAGUA (QUEBRADA) CALI	ALIMENTOS Y MEDICAMENTOS	VISITAS DE IVC DROGUERIAS Y RESTAURANTES	ADOLFO DAVILA ROJAS

Programación Semanal de las Rutas de Vehículos comprendidas entre las fechas de:					EFFEXIS	AI	EFFEXIS
Fecha	Hora salida	PLACA	CONDUCTOR	Ruta o recorrido	Proceso	Descripción de actividades	Funcionarios
EFFEXIS	8° 00am	CKZ 096	EDGAR TEJADA	CALI	ADMINISTRATIVO	VEHICULO EN TALLER PARA PINTURA	SIN FUNCIONARIO
EFFEXIS	7:00 A.M	CNH 568	OSCAR TAFUR	CALI- PALMIRA RURAL Y URBANO – CALI	ALIMENTOS Y MEDICAMENTOS	REALIZAR IVC A ESTABLECIMIENTOS – SUJETOS PARES	SISTEMOFÁRO MAYAVA
EFFEXIS	6:30 A.M.	CNH 674	CARLOS CASTAÑO	CALI- LA CUMBRE RURAL (COSTOS SUAUDIE DE PAYAS-VEREDA LA LAGUNA- LA VENTURA) CALI	ALIMENTOS Y MEDICAMENTOS	IVC A RESTAURANTES, EXPENDIOS DE LICOR DE ALIMENTOS DROGUERIA. ATENCION FERAS POR AGRESION ANIMAL	FELIPE ARTEAGA RUIZ

Fecha	Hora salida	PLACA	CONDUCTOR	Ruta o recorrido	Proceso	Descripción de actividades	Funcionarios
03/11/2026	6:00 A.M.	CNH 453	NORBERTO PAREDES	CALI-LA CUMBRE RURAL (COSTOS BITACO-PALO ALTO- PUENTE A PALO VEREDA EL RETIRO)- CALI	ETV	IVC ESTABLECIMIENTOS EDUCATIVOS CON PROGRAMA PAR- RESTAURANTES- PANADERIAS, DROGUERIAS, ATENCION FERAS POR AGRESION ANIMAL	FELIPE ANTONIO RUIZ
03/11/2026	6:00 A.M.	CHZ 096	EDGAR TEJADA	CALI – PRADERA – FLORIDA – CALI	AGUAS	ANÁLISIS IN SITU (FÍSICO-QUÍMICO/ORGÁNICO/PTICOS).	GUSTAVO E. HINESTROZA S.
03/11/2026	7:00 A.M.	CNH 674	JUAN DIEGO GALEANO	CALI – PRADERA – FLORIDA - EL CERRITO - GUACARI – CALI	MISIONAL	RECOGER PAPELERIA TECNICOS	ADOLFO DAVILA
03/11/2026	09:30am	CNH 196	HAROLD FERNANDEZ	CALI – PALMIRA- CALI	ETV	CASOS DE DENGUE	MARGARITA LOPEZ, GUSTAVO BEDOYA, PEDRO BONILLA, ANGIE ROSAS

Programación Semanal de las Rutas de Vehículos comprendidas entre las fechas de:					EFFEXIS	AI	EFFEXIS
Fecha	Hora salida	PLACA	CONDUCTOR	Ruta o recorrido	Proceso	Descripción de actividades	Funcionarios
MIERCES	7:00 A.M.	CNH 568	HAROLD FERNANDEZ	CALI- YUMBO-LA ITAMBE- ALES – CALI	ALIMENTOS Y MEDICAMENTO	VISITA DE IVC-VICY Y EXPENDEDORES	RODRIGO CARDENA
MIERCES	6:30 A.M.	CNH 674	JUAN DIEGO GALEANO	CALI – DAGUA RURAL- CALI	ETV	IVC ESTABLECIMIENTOS- ATENCION FERAS	RICARDO ALZAPPA
MIERCES	06:30am	CNH 453	NORBERTO PAREDES	CALI PRADERA CALI	ETV	PINTURA INSECTICIDA (BARRIO VILLAMARINA	PEDRO BONILLA, ALEX CUARTAS, HERNÁN MONDRAGÓN, PILAR MUÑOZ
MIERCES	06:30am	CKZ 096	EDGAR TEJADA	CALI DAGUA SAN JOSE DEL SALADO	ZOO	VACUNACIÓN ANTIRRÁBICA DE PERROS Y GATOS	WILMER CORTES, HAROLD HINESTROZA, ANGIE ROSAS

Obligación 01 Anexo 01: Se anexa programación del mes de Noviembre

etejada- IP : 186.81.100.249. Fecha : 2026-11-15 14:12:51	
Nombre: Edgar Efraín Tejada Correal	**Nombre:**
Documento de Identificación: 16,621,872	**Documento de Identificación:** 0
CONTRATISTA	**APOYO A LA SUPERVISIÓN**

EVIDENCIAS – NOVIEMBRE 2026

Obligación 01 Anexo 01: Se anexa programación del mes de noviembre

Fecha	Hora salida	PLACA	CONDUCTOR	Ruta o recorrido	Proceso	Descripción de actividades	Funcionarios
03/11/2026	6:00 A.M.	ONK 483	NORBERTO PAREDES	CALI-LA CUMBRE RURAL (CGTOS BITACO-PALO ALTO- PUENTE A PALO VEREDA EL RETIRO)- CALI	EIS	IVC ESTABLECIMIENTOS EDUCATIVOS CON PROGRAMA PAE- RESTAURANTES-PANADERIAS, DROGUERIAS, ATENCION FICHAS POR AGRESION ANIMAL	FELIPE ANTONIO RUIZ
03/11/2026	6:00 A.M.	OKZ 096	EDGAR TEJADA	CALI – PRADERA – FLORIDA – CALI	AGUAS	ANÁLISIS IN SITU (FÍSICO-QUÍMICOS/ORGANOLÉPTICOS).	GUSTAVO E. HINESTROZA S.
03/11/2026	7:00 A.M.	ONK 674	JUAN DIEGO GALEANO	CALI - PRADERA - FLORIDA - EL CERRITO - GUACARI - CALI	MISIONAL	RECOGER PAPELERIA TECNICOS	ADOLFO DAVILA
03/11/2026	06:30am	ONK 568	HAROLD FERNANDEZ	CALI – PALMIRA- CALI	ETV	CASOS DE DENGUE	MARGARITA LÓPEZ, GUSTAVO BEDOYA, PEDRO BONILLA, ANGIE ROSAS

Programación Semanal de las Rutas de Vehículos comprendidas entre las fechas de:					02/11/2026	Al	07/11/2026
Fecha	Hora salida	PLACA	CONDUCTOR	Ruta o recorrido	Proceso	Descripción de actividades	Funcionarios
04/11/2026	7:00 A.M.	ONK 674	JUAN DIEGO GALEANO	CALI- VIJES - CALI	EIS	IVC ESTABLECIMIENTOS DE ALIMENTOS, MEDICAMENTOS, ATENCION FICHAS POR AGRESION ANIMAL	FELIPE ANTONIO RUIZ
04/11/2026	7:00 A.M.	ONK 483	NORBERTO PAREDES	CALI- ZONA RURAL (PRADERA- CANDELARIA) – CALI	EIS	REALIZAR IVC A ESTABLECIMIENTOS - SUJETOS VARIOS	SIXTO MONTAÑO VIAFARA
04/11/2026	6:00 A.M.	OKZ 096	EDGAR TEJADA	CALI – GINEBRA – GUACARI – CALI	AGUAS	ANÁLISIS IN SITU (FÍSICO-QUÍMICOS/ORGANOLÉPTICOS).	GUSTAVO E. HINESTROZA S.
04/11/2026	06:30am	ONK 568	HAROLD FERNANDEZ	CALI- PALMIRA (ROZO) - CALI	ETV	INVESTIGACIÓN CASO DE DENGUE	ALEXANDER CUARTAS, PEDRO BONILLA, HELMER CORTEZ, HAROLD HINESTROZA

Programación Semanal de las Rutas de Vehículos comprendidas entre las fechas de:					02/11/2026	Al	07/11/2026
Fecha	Hora salida	PLACA	CONDUCTOR	Ruta o recorrido	Proceso	Descripción de actividades	Funcionarios
05/11/2026	3:00 P.M.	ONK 568	HAROLD FERNANDEZ	CALI- FLORIDA - CALI	EIS	VISITA DE IVC BARES Y RESTAURANTES NOCTURNOS	VIVIAN ANDREA ISAJAR
05/11/2026	6:00 A.M.	ONK 674	JUAN DIEGO GALEANO	CALI - EL CERRITO - VIJES -CALI	AGUAS	ANÁLISIS IN SITU (FÍSICO-QUÍMICOS/ORGANOLÉPTICOS).	GUSTAVO E. HINESTROZA S.
05/11/2026	06:30am	ONK 483	NORBERTO PAREDES	CALI PRADERA- CALI	ETV	INVESTIGACIÓN CASO MALARIA	ANGIE ROSAS, PILAR MUÑOZ, PEDRO BONILLA, HERNAN MONDRAGÓN
05/11/2026	06:30am	OKZ 096	EDGAR TEJADA	CALI DAGUA- SAN JOSE DEL SALADO	ZOO	VACUNACIÓN ANTIRRÁBICA DE PERROS Y GATOS	GUSTAVO BEDOYA, HAROLD HINESTROZA, FEDERICO MOSQUERA

EVIDENCIAS – NOVIEMBRE 2026

Programación Semanal de las Rutas de Vehículos comprendidas entre las fechas de:					02/11/2026	Al	07/11/2026
Fecha	Hora salida	PLACA	CONDUCTOR	Ruta o recorrido	Proceso	Descripción de actividades	Funcionarios
06/11/2026	7:00 A.M.	ONK 568	HAROLD FERNANDEZ	CALI- YUMBO-LA CUMBRE-VIJES - CALI	ALIMENTOS Y MEDICAMENTO	VISITA DE IVC MCE Y SUPERMERCADOS	RODRIGO CARDONA
06/11/2026	6:30 A.M.	ONK 674	JUAN DIEGO GALEANO	CALI – DAGUA RURAL- CALI	EIS	IVC ESTABLECIMIENTOS- ATENCIÓN PQRSD	RICARDO ALGARRA
06/11/2026	06:30am	ONK 483	NORBERTO PAREDES	CALI PRADERA CALI	ETV	PINTURA INSECTICIDA BARRIO VILLA MARINA	PEDRO BONILLA, ALEX CUARTAS, HERNÁN MONDRAGON, PILAR MUÑOZ
06/11/2026	06:30am	OKZ 096	EDGAR TEJADA	CALI DAGUA SAN JOSE DEL SALADO	200	VACUNACIÓN ANTIRRÁBICA DE PERROS Y GATOS	HELMER CORTES, HAROLD HINESTROZA, ANGIE ROSAS

Programación Semanal de las Rutas de Vehículos comprendidas entre las fechas de:					02/11/2026	Al	07/11/2026
Fecha	Hora salida	PLACA	CONDUCTOR	Ruta o recorrido	Proceso	Descripción de actividades	Funcionarios
07/11/2026	07:00am	OKZ 096	EDGAR TEJADA	CALI	ADMINISTRATIVO	VEHICULO EN TALLER PARA PINTURA	SIN FUNCIONARIO
07/11/2026	7:00 A.M	ONK 568	OSCAR TAFUR	CALI- PALMIRA RURAL Y URBANO - CALI	ALIMENTOS Y MEDICAMENTOS	REALIZAR IVC A ESTABLECIMIENTOS - SUJETOS VARIOS	SIXTO MONTAÑO VIAFARA
07/11/2026	6:30 A.M.	ONK 674	CARLOS CASTAÑO	CALI- LA CUMBRE RURAL (CGTOS SANJOSE DE PAVAS- VEREDA LA LAGUNA- LA VENTURA)- CALI	ALIMENTOS Y MEDICAMENTOS	IVC A RESTAURANTES, EXPENDIOS DE LICOR ,DE ALIMENTOS ,DROGUERÍA , ATENCION FICHAS POR AGRESION ANIMAL	FELIPE ANTONIO RUIZ

Programación Semanal de las Rutas de Vehículos comprendidas entre las fechas de:					09/11/2026	Al	14/11/2026
Fecha	Hora salida	PLACA	CONDUCTOR	Ruta o recorrido	Proceso	Descripción de actividades	Funcionarios
10/11/2026	7:00 A.M	OKZ 096	EDGAR TEJADA	CALI - PALMIRA RURAL (ROZO) y URBANO – CALI	ALIMENTOS Y MEDICAMENTOS	VISITA DE IVC TRANSPORTE ESPECIAL ASISTENCIAL AEREO DE PACIENTES - VISITA DE IVC CLINICA VETERINARIA CON MCE	VIVIAN ANDREA ISAJAR – RODRIGO CARDONA
10/11/2026	6:00 A.M.	ONK 483	NORBERTO PAREDES	CALI - PRADERA-PALMIRA - CALI	ETV	PINTURA INSECTICIDAD VIVIENDAS - TOMA DE IMÁGENES Y VIDEO CON COMUNICACIONES GOBERNACIÓN DEL VALLE DEL CAUCA	HERNÁ MONDRAGÓN, HELMER CORTEZ, ALEXANDER CUARTAS, PEDRO BONILLA
10/11/2026	6:00 A.M.	ONK 674	CARLOS CASTAÑO	CALI – DAGUA Rural – CALI	AGUAS	ANÁLISIS IN SITU (FÍSICO-QUÍMICOS/ORGANOLÉPTICOS).	GUSTAVO E. HINESTROZA S.
10/11/2026	7:00 A.M.	ONK 156	HAROLD FERNANDEZ	CALI- DAGUA (QUEREMAL)-CALI	ALIMENTOS Y MEDICAMENTOS	VISITAS DE IVC DROGUERIAS Y RESTAURANTES	ADOLFO DAVILA ROJAS

EVIDENCIAS – NOVIEMBRE 2026

Obligación 02 – Anexo 01 Se mantuvo comunicación con la responsable de transporte.

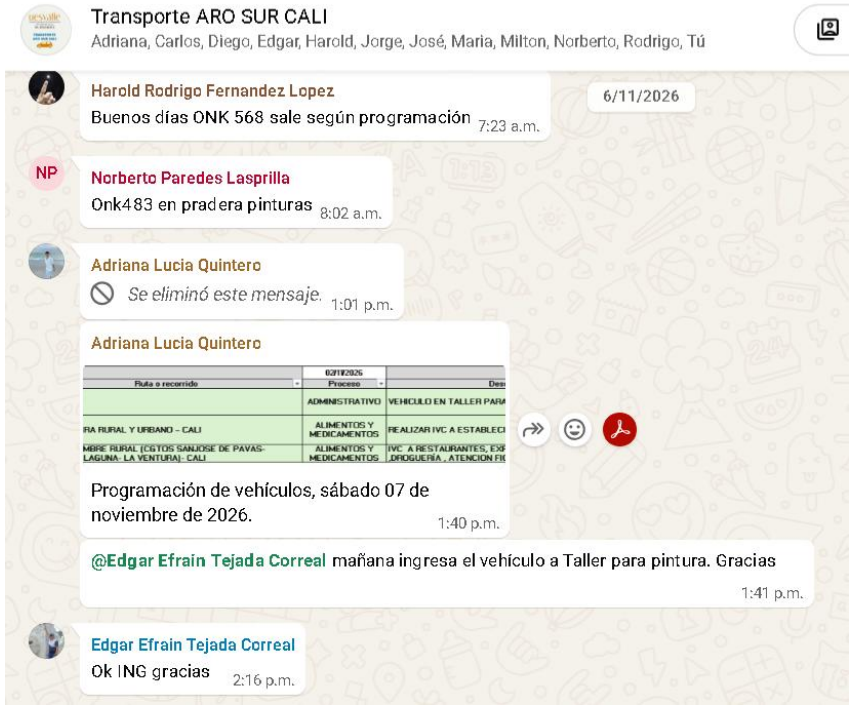

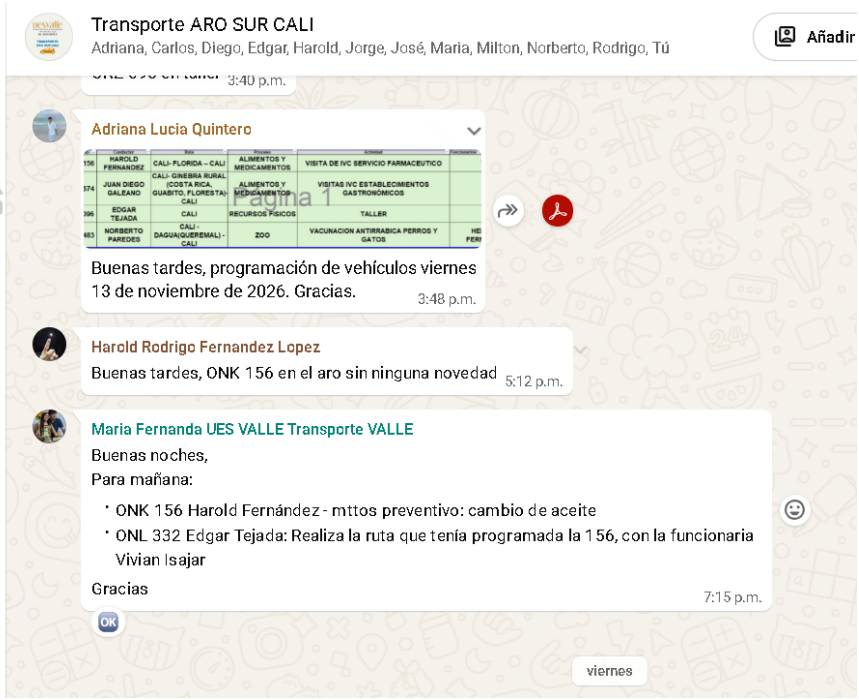

EVIDENCIAS – NOVIEMBRE 2026

Obligación 03 – Anexo 01: Se anexa evidencia fotográfica que soporta la ejecución de la actividad de transporte de los funcionarios, de acuerdo con las rutas asignadas.





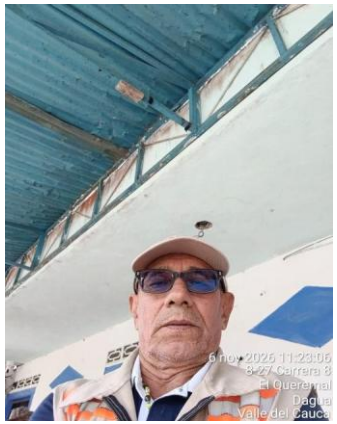

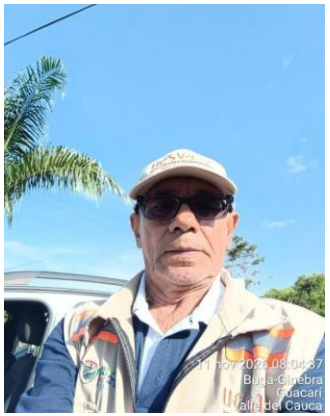

EVIDENCIAS – NOVIEMBRE 2026

Obligación 04 – Anexo 01 Verificacion periódica del vehículo antes de realizar la ruta

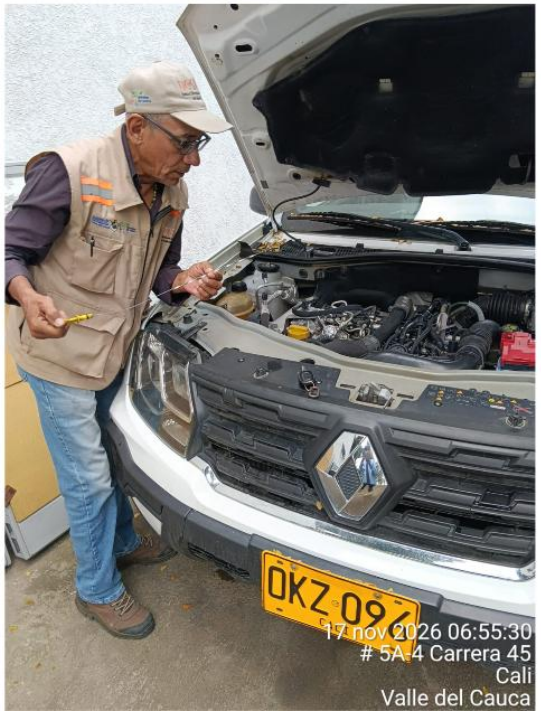



EVIDENCIAS – NOVIEMBRE 2026

Obligación 05 – Anexo 01 diligenciamiento de formato Orden de salida.

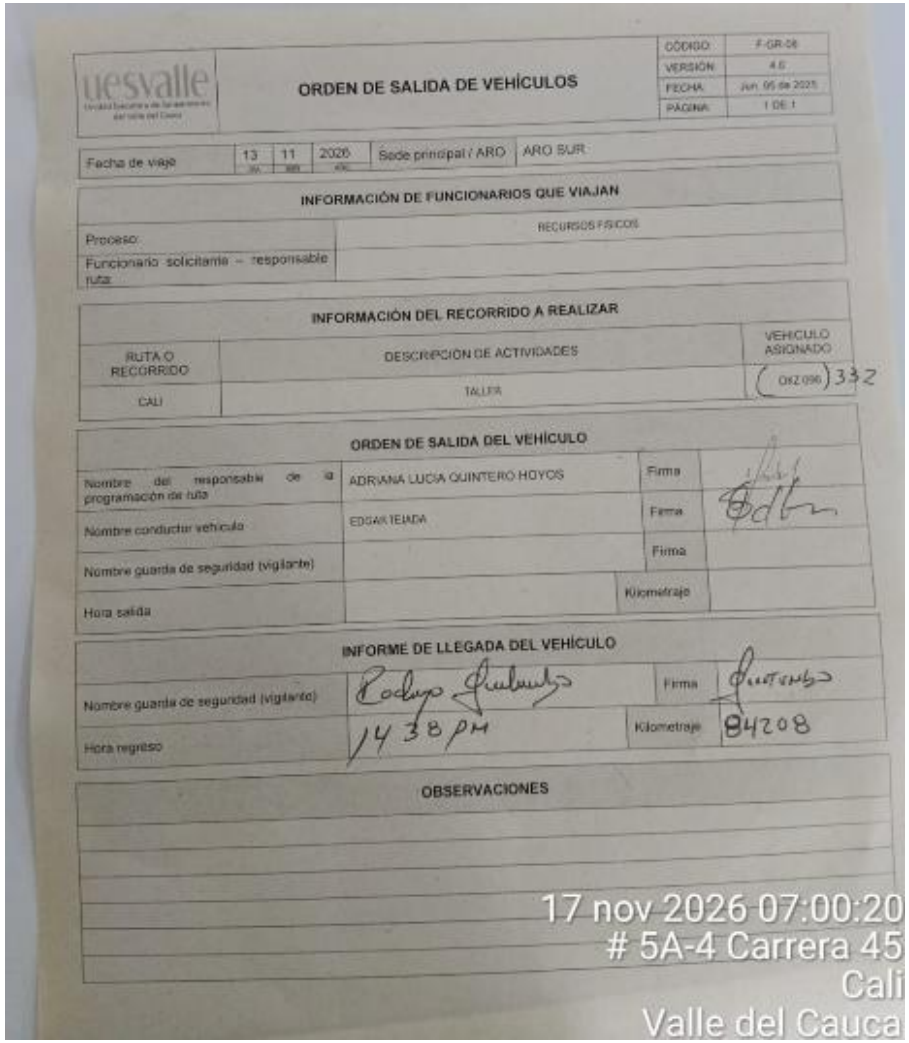

uesvalle

ORDEN DE SALIDA DE VEHÍCULOS

CÓDIGO	F-GR-08
VERSIÓN	4.0
FECHA	Jun. 05 de 2025
PÁGINA	1 DE 1

Fecha de viaje	13 (DD)	11 (MM)	2026 (AÑO)	Sede principal / ARO	ARO SUR

INFORMACIÓN DE FUNCIONARIOS QUE VIAJAN

Proceso:	RECURSOS FISICOS
Funcionario solicitante – responsable ruta:	

INFORMACIÓN DEL RECORRIDO A REALIZAR

RUTA O RECORRIDO	DESCRIPCION DE ACTIVIDADES	VEHICULO ASIGNADO
CALI	TALLER	OKZ 096 332

ORDEN DE SALIDA DEL VEHÍCULO

Nombre del responsable de la programación de ruta	ADRIANA LUCIA QUINTERO HOYOS	Firma	
Nombre conductor vehículo	EDGAR TEJADA	Firma	
Nombre guarda de seguridad (vigilante)		Firma	
Hora salida		Kilometraje	

INFORME DE LLEGADA DEL VEHÍCULO

Nombre guarda de seguridad (vigilante)	Rodrigo Jaramillo	Firma	
Hora regreso	1438 PM	Kilometraje	84208

OBSERVACIONES

17 nov 2026 07:00:20
5A-4 Carrera 45
Cali
Valle del Cauca

EVIDENCIAS – NOVIEMBRE 2026

Obligación 06 anexo 01 otras actividades (entrega de mensajería entre aros)

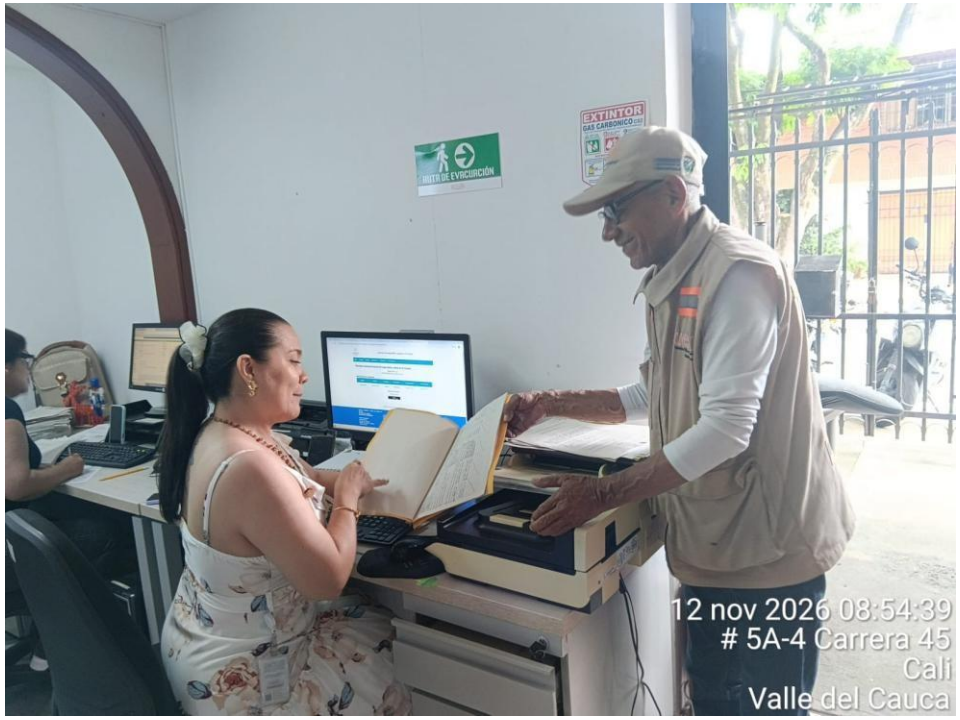

PAGOSIMPLE | AUTOLIQUIDACION CONSOLIDADA

Fecha creación reporte: 2026-10-13, 12:51:45 PM | Tipo Planilla: I: PLANILLA INDEPENDIENTES | Número Planilla: 1085429422

Periodo Cotización: octubre de 2026 | Periodo Servicio: octubre de 2026 | Referencia pago 8824398276

PAGADA 13/10/2026 EN HORARIO EXTENDIDO

I. DATOS DEL APORTANTE

Razón Social	EDGAR EFRAIN TEJADA CORREAL		
Documento	CC16621872	Dirección	CL 26 #35 - 19
Tipo de Empresa	INDEPENDIENTE	Teléfono	3178631644
Tipo Persona	NATURAL	Forma	ÚNICO
Ciudad	CALI	Departamento	VALLE DEL CAUCA
Representante Legal		Identificación	
Total Afiliados	1	ARP	NINGUNA ARP

II. DETALLE DEL APORTANTE

Datos Afiliado				Novedades																			Pensiones			Salud			Riesgos			Cajas			Parafiscales					Total
Identificación	Apellidos y Nombres	Tipo Cotizante	Subtipo Cotizante	ING	RET	RET P	TDE	TAE	TDP	TAP	VSP	COR	VST	SLN	IGE	LMA	VAC	AVP	VCT	IRP	Días AFP	Días EPS	Días	Días CCF	Administradora	IBC Pensión	Aporte Pensión	Administradora	IBC Salud	Aporte Salud	Tarifa	IBC Riesgos	Aporte Riesgos	Administradora	IBC Caja	Aporte Caja	Aporte Sena	Aporte ICBF	ESAP	Aporte Ministerio	Total
CC 16621872	EDGAR EFRAIN TEJADA CORREAL	3	4																	0	0	30	0	0	(NIN-AF) NINGUNA AFP	$0	$0	(ESSC24) EPS-S COOSALUD	$1,750,905	$218,900	0.000	$0	$0	(NIN-CC) NINGUNA CCF	$0	$0	$0	$0	$0	$0	$218,900

III. TOTALES

IBC Pensión	IBC Salud	IBC Riesgos	IBC Cajas	Aportes Pensión	Aportes Salud	Aportes Riesgos	Aportes Cajas	Aportes Sena	Aportes ICBF	Aportes ESAP	Aportes Min Educación	(Incapacidades,licencias,saldos a Favor) EPS	Incapacidades ARP	SUBTOTAL SIN INTERESES DE MORA	TOTAL INTERESES DE MORA	TOTAL FINAL
$0	$1,750,905	$0	$0	$0	$218,900	$0	$0	$0	$0	$0	$0	$0	$0	$218,900	$0	$218,900

Líneas de Servicio FonoSIMPLE: Bogotá 4446634 - Cali: 554 0515 - Medellín: 514 66 69 - Bucaramanga: 643 80 00 - Cartagena: 694 54 44 - Pereira: 340 25 82 - Barranquilla: 361 88 50 - Resto del País: 018000 971 971 - ¡Más que Fácil, SIMPLE!

¡El Poder de lo SIMPLE!

Antes de imprimir, asegúrese que sea realmente necesario. Proteger el medio ambiente está en nuestras manos.

PAGOSIMPLE | AUTOLIQUIDACION CONSOLIDADA

Fecha creación reporte: 2026-11-13, 12:34:47 PM | Tipo Planilla: I: PLANILLA INDEPENDIENTES | Número Planilla: 1085925761

Periodo Cotización: noviembre de | Periodo Servicio: noviembre de | Referencia pago 8824398276

PAGADA 13/11/2026

I. DATOS DEL APORTANTE

Razón Social	EDGAR EFRAIN TEJADA CORREAL		
Documento	CC16621872	Dirección	CL 26 #35 - 19
Tipo de Empresa	INDEPENDIENTE	Teléfono	3178631644
Tipo Persona	NATURAL	Forma	ÚNICO
Ciudad	CALI	Departamento	VALLE DEL CAUCA
Representante Legal		Identificación	
Total Afiliados	1	ARP	NINGUNA ARP

II. DETALLE DEL APORTANTE

Datos Afiliado				Novedades																			Pensiones			Salud			Riesgos			Cajas			Parafiscales					Total
Identificación	Apellidos y Nombres	Tipo Cotizante	Subtipo Cotizante	ING	RET	RET P	TDE	TAE	TDP	TAP	VSP	COR	VST	SLN	IGE	LMA	VAC	AVP	VCT	IRP	Días AFP	Días EPS	Días	Días CCF	Administradora	IBC Pensión	Aporte Pensión	Administradora	IBC Salud	Aporte Salud	Tarifa	IBC Riesgos	Aporte Riesgos	Administradora	IBC Caja	Aporte Caja	Aporte Sena	Aporte ICBF	ESAP	Aporte Ministerio	Total
CC 16621872	EDGAR EFRAIN TEJADA CORREAL	3	4																	0	0	30	0	0	(NIN-AF) NINGUNA AFP	$0	$0	(ESSC24) EPS-S COOSALUD	$1,750,905	$218,900	0.000	$0	$0	(NIN-CC) NINGUNA CCF	$0	$0	$0	$0	$0	$0	$218,900

III. TOTALES

IBC Pensión	IBC Salud	IBC Riesgos	IBC Cajas	Aportes Pensión	Aportes Salud	Aportes Riesgos	Aportes Cajas	Aportes Sena	Aportes ICBF	Aportes ESAP	Aportes Min Educación	(Incapacidades,licencias,saldos a Favor) EPS	Incapacidades ARP	SUBTOTAL SIN INTERESES DE MORA	TOTAL INTERESES DE MORA	TOTAL FINAL
$0	$1,750,905	$0	$0	$0	$218,900	$0	$0	$0	$0	$0	$0	$0	$0	$218,900	$0	$218,900

Líneas de Servicio FonoSIMPLE: Bogotá 4446634 - Cali: 554 0515 - Medellín: 514 66 69 - Bucaramanga: 643 80 00 - Cartagena: 694 54 44 - Pereira: 340 25 82 - Barranquilla: 361 88 50 - Resto del País: 018000 971 971 - ¡Más que Fácil, SIMPLE!

¡El Poder de lo SIMPLE!

Antes de imprimir, asegúrese que sea realmente necesario. Proteger el medio ambiente está en nuestras manos.

LA SOCIEDAD ADMINISTRADORA DE FONDOS DE PENSIONES Y CESANTIAS PORVENIR S.A.

INFORMA:

Que en esta Sociedad Administradora se le realizó Devolución de Saldos por SOLICITUD POR DEVOLUCIÓN DE SALDOS VEJEZ NORMAL al(a) Señor(a) EDGAR EFRAIN TEJADA CORREAL, identificado(a) con Documento No. 16,621,872, por las siguientes sumas:

Fecha	Descripción	Valor
Oct.05/21	DEVOLUCION_SALDOS	$58,258,170.00
Sep.15/21	DEVOLUCION_SALDOS	$13,428,995.00
Mar.09/21	DEVOLUCION_SALDOS	$7,237,539.00

Así las cosas el(la) Señor(a) EDGAR EFRAIN TEJADA CORREAL, no se encuentra pensionado(a) por Vejez, Invalidez o Sobrevivencia en esta Sociedad Administradora.

Se expide la presente certificación a solicitud del(a) interesado(a), a los 15 días del mes de Noviembre de 2026.

Cordialmente,



Gerente de Clientes

COOSALUD
En Pos de tu bienestar

COOSALUD ENTIDAD PROMOTORA DE SALUD S.A
NIT 900.226.715 - 3

CERTIFICA:

El suscrito afliado relacionado a continuación se encuentra o ha estado registrado en la EPS, con los siguientes datos:

Tipo y No. de documento:	CC 16621872
Nombres:	EDGAR EFRAIN TEJADA CORREAL
Tipo de afiliado:	Cotizante
Fecha de afiliación:	2025-09-01
Estado de afiliación:	Activo
Régimen:	Contributivo
Nivel de contribución:	A
Departamento - Municipio:	VALLE DEL CAUCA CALI

Tipo de Servicio	IPS
IPS Atención	760010371502 - HOSPITAL DE SAN JUAN DE DIOS

OBSERVACIONES:
ESTA CERTIFICACIÓN NO APLICA PARA SERVICIOS MÉDICOS NO VALIDO PARA TRASLADO A OTRA EPS.
La anterior certifcación se expide y firma el 2026-11-15 a solicitud del interesado y es válida hasta el 2026-12-15

CARLOS TORRES SALAZAR
DIRECTOR DE ASEGURAMIENTO NACIONAL

VIGILADO Supersalud