INFORME VISITA COMISARIA PERMANENTE DE FAMILIA CAM DE LA POLA

1. INFORMACIÓN GENERAL DE LA INSPECCIÓN

Fecha de inspección	04 de Noviembre 2026
Hora de inicio	11:00am
Hora de finalización	11:15 am
Lugar de la inspección	Instalaciones COMISARIA PERMANENTE DE FAMILIA CAM de la pola
Tipo de inspección (Preventiva / Correctiva / Verificación / Otra)	Preventiva

2. IDENTIFICACIÓN DEL INMUEBLE

Nombre del inmueble	CAM DE LA POLA
Dirección	Carrera 4 Calle 6 y 7
Barrio / Sector	La pola
Matrícula inmobiliaria	350-78971
Ficha catastral	01-02-0004-0001-000
Área aproximada	4.658,79 M2

3. MOTIVO DE LA INSPECCIÓN

Descripción del motivo de la visita técnica:

Realizar inspección periódica y preventiva del inmueble

4. PARTICIPANTES EN LA INSPECCIÓN

Nombre	Cargo	Entidad
Cesar Fabian Yañez P.	Contratista - Almacen	Infibague

5. DESCRIPCIÓN DEL ESTADO DEL INMUEBLE

Estado estructural
Estado: Bueno / Regular / Malo
Observaciones:

Se encuentra en buen estado

Muros y acabados

Estado: Bueno / Regular / Malo
Observaciones:

Se encuentra en buen estado

Pisos
Estado: Bueno / Regular / Malo
Observaciones:

Desgaste localizado en piso en acabado tipo concreto afinado pintado (color rojo).

Cubierta / Techo
Estado: Bueno / Regular / Malo
Observaciones:

Deterioro generalizado del cielo raso

Instalaciones eléctricas
Estado: Bueno / Regular / Malo
Observaciones:

Se encuentra en buen estado

Instalaciones hidráulicas y sanitarias
Estado: Bueno / Regular / Malo
Observaciones:

6. REGISTRO FOTOGRÁFICO

Fotografía	Descripción
	Fachada

 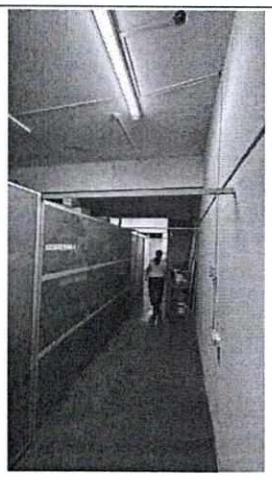 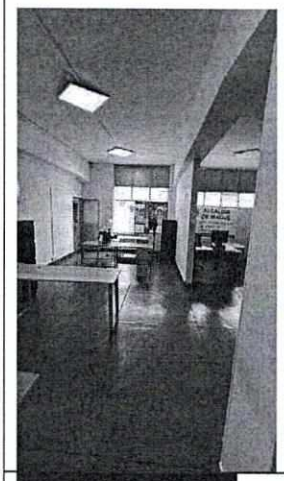 	Pisos, techo, paredes
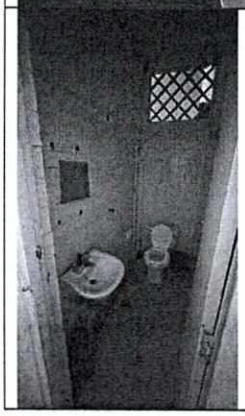	Baño

7. 10. ANEXOS

N°	Documento Anexo	Descripción

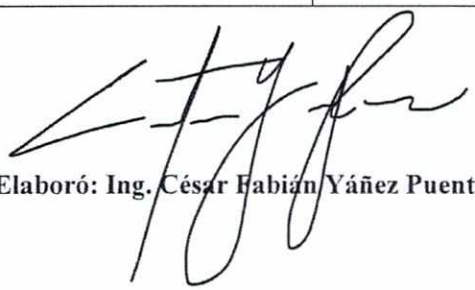

Elaboró: Ing. César Fabián Yáñez Puentes