DISEÑO ARQUITECTÓNICO | Centro de Bienestar del Adulto mayor Hogar de Vida **|**
| *Módulos nuevos a construir* **|**

0. **Plano de localización de módulos** **1:250**

Módulo 1

ÁREA P1: *190.86 m²*
ÁREA P2: *142.52 m²*

- Portería: 3.49m²
-Recepción: 35.98m²
-Sala de espera: 41.55m²
-Habitación 1: 7.53m²
-Habitación 2: 7.53m²
-Enfermería: 10.90m²
-Atención: 6.9m²
-Habitación enfermería: 7.01m²
-Bodega: 4 m²
-Wc: 13.18 m²
-Fisioterapia: 22.38 m²
-Psicología: 8.57 m²

Sala de espera: 35.33 m²
Consultorio: 21.89 m²
Bodega: 8.15 m²
wc: 13.12m²
Sala de juntas: 22.22 m²
Gerencia: 15.76 m²
Oficina: 13.39 m²

Módulo 2

ÁREA P1: *114.80 m²*

-Modulo habitacional 1: 43.40m²
-Wc: 22.16 m²
-Wc PMR: 4.14 m²
-Modulo habitacional 2: 37m²

Módulo 3

ÁREA P1: *149.66 m²*

-Modulo habitacional 3: 44.08m²
-Wc: 19.77m²
-Wc PMR: 4 m²
-Modulo habitacional 4: 44.08m²
-Wc: 20.57m²
-Wc PMR: 3.85 m²

Módulo 4

ÁREA P1: *85.41 m²*

-Modulo habitacional 5: 58.93m²
-Wc: 16.39 m²
-Wc PMR: 4.05 m²

Módulo 5

ÁREA P1: *150.97 m²*

-Modulo habitacional 6: 44.08m²
-Wc: 19.77m²
-Wc PMR: 4 m²
-Modulo habitacional 7: 44.08m²
-Wc: 20.57m²
-Wc PMR: 3.85 m²

Módulo 6

ÁREA P1: *134.67 m²*

-Modulo habitacional 8: 44.13m²
-Wc: 21.15 m²
-Wc PMR: 3.99 m²
-Modulo habitacional 9: 34.50m²
-Wc: 16.29 m²
-Wc PMR: 4 m²

Módulo 7

ÁREA P1: *51 m²*

-Kiosko: 51 m ²

Módulo 8

ÁREA P1: *25.71 m²*

-Lavado: 7.01 m²
-Secado: 15.54

Módulo 9

ÁREA P1: *44.69 m²*

- Planta eléctrica: 16.31 m²
-Cuarto de herramientas: 14.65 m²
- Cuarto de residuos: 9.33 m²

Adecuación 1

ÁREA P1: *86.31 m²*

-Fisioterapia: 22m²
-Wc: 2.7 m²
-Wc: 2.6 m²
-Bodega: 13.15m²
-Bodega: 8.28m²
-Oficina: 7.3m²
-Circulación: 15.7 m²

Adecuación 2

ÁREA P1: *181 m²*

-Dormitorio: 26.3m²
-Dormitorio: 22.5m²
-Dormitorio: 21.7m²
-wc: 25.9m²
-Dormitorio: 22m²
-Dormitorio: 21.3m²

Adecuación 3

ÁREA P1: *284 m²*

Comedor: 144m²
-Wc: 44 m²
-Bodega: 14m²
-Bodega: 5.4m²
-Bodega: 2.7m²
-Cocina: 49.7m²
-Circulación:4.6 m²

Elaboro y Diseño :

LINA VANESSA RINCÓN ÁVILA
ARQUITECTA
A30382020-1095840243

Vo Bo :

MERCEDES ISBELIA LEON HERNANDEZ
SECRETARÍA DE DESARROLLO SOCIAL
GOBERNACIÓN DE ARAUCA

Vo Bo :

KAREN MILENA CASAS A.
INGENIERA CIVIL APOYO PROFESIONAL
SECRETARIA DE DESARROLLO SOCIAL
GOBERNACION DE ARAUCA

Contenido:
PLANO ARQUITECTÓNICO

N.º	Descripción
1.	Plano de localización de módulos.
2.	Renders cantidad 3.
3.	Áreas por módulos.

Objeto:

CONSTRUCCIÓN Y ADECUACIÓN DE LA INFRAESTRUCTURA DEL CENTRO DE BIENESTAR DEL ADULTO MAYOR HOGAR VIDA, ÁREA URBANA DEL MUNICIPIO DE ARAUQUITA, DEPARTAMENTO DE ARAUCA

Localización: **ÁREA URBANA DEL MUNICIPIO DE ARAUQUITA, DEPARTAMENTO DE ARAUCA**

Número de proyecto	***01***
Fecha	***Junio del 2026***
	ARQ 1/26
Escala	**Indicada**

DISEÑO ARQUITECTÓNICO | Centro de Bienestar del Adulto mayor Hogar de Vida **|**
| *Planta arquitectónico* ***PISO 1*** **|**

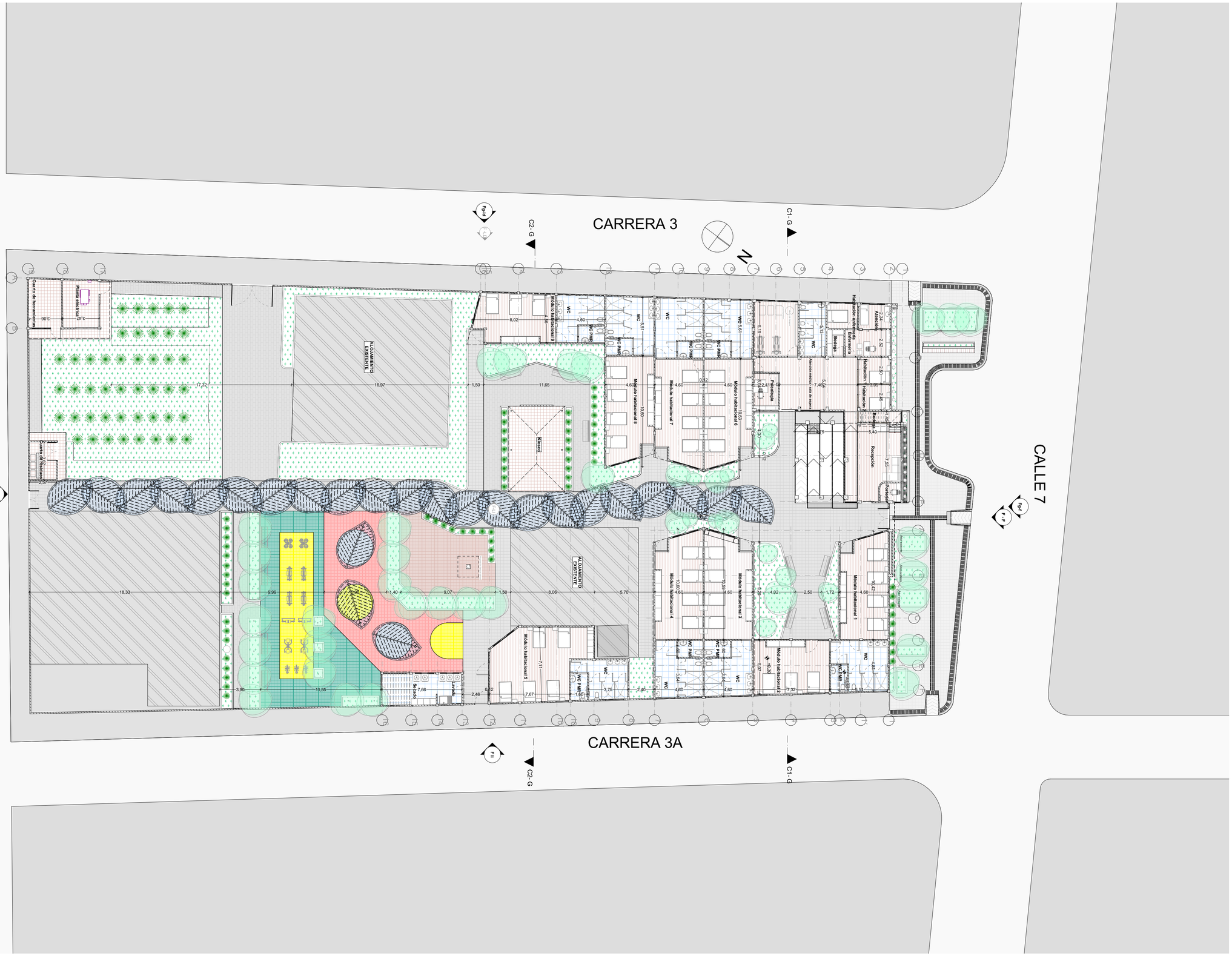

Plano arquitectónico piso 1

Elaboro y Diseño :

LINA VANESSA RINCÓN ÁVILA
ARQUITECTA
A30382020-1095840243

Vo Bo :

MERCEDES ISBELIA LEON HERNANDEZ
SECRETARÍA DE DESARROLLO SOCIAL
GOBERNACIÓN DE ARAUCA

Vo Bo :

KAREN MILENA CASAS A.
INGENIERA CIVIL APOYO PROFESIONAL
SECRETARIA DE DESARROLLO SOCIAL
GOBERNACION DE ARAUCA

Contenido:
PLANO ARQUITECTÓNICO

N.º	Descripción
1.	Planta arquitectónica piso 1

Objeto:

CONSTRUCCIÓN Y ADECUACIÓN DE LA INFRAESTRUCTURA DEL CENTRO DE BIENESTAR DEL ADULTO MAYOR HOGAR VIDA, ÁREA URBANA DEL MUNICIPIO DE ARAUQUITA, DEPARTAMENTO DE ARAUCA

Localización: **ÁREA URBANA DEL MUNICIPIO DE ARAUQUITA, DEPARTAMENTO DE ARAUCA**

Número de proyecto	***01***
Fecha	***Junio del 2026***
	ARQ 2/26
Escala	**1/150**

DISEÑO ARQUITECTÓNICO | Centro de Bienestar del Adulto mayor Hogar de Vida **|**
| *Planta cubierta y piso* **2 |**

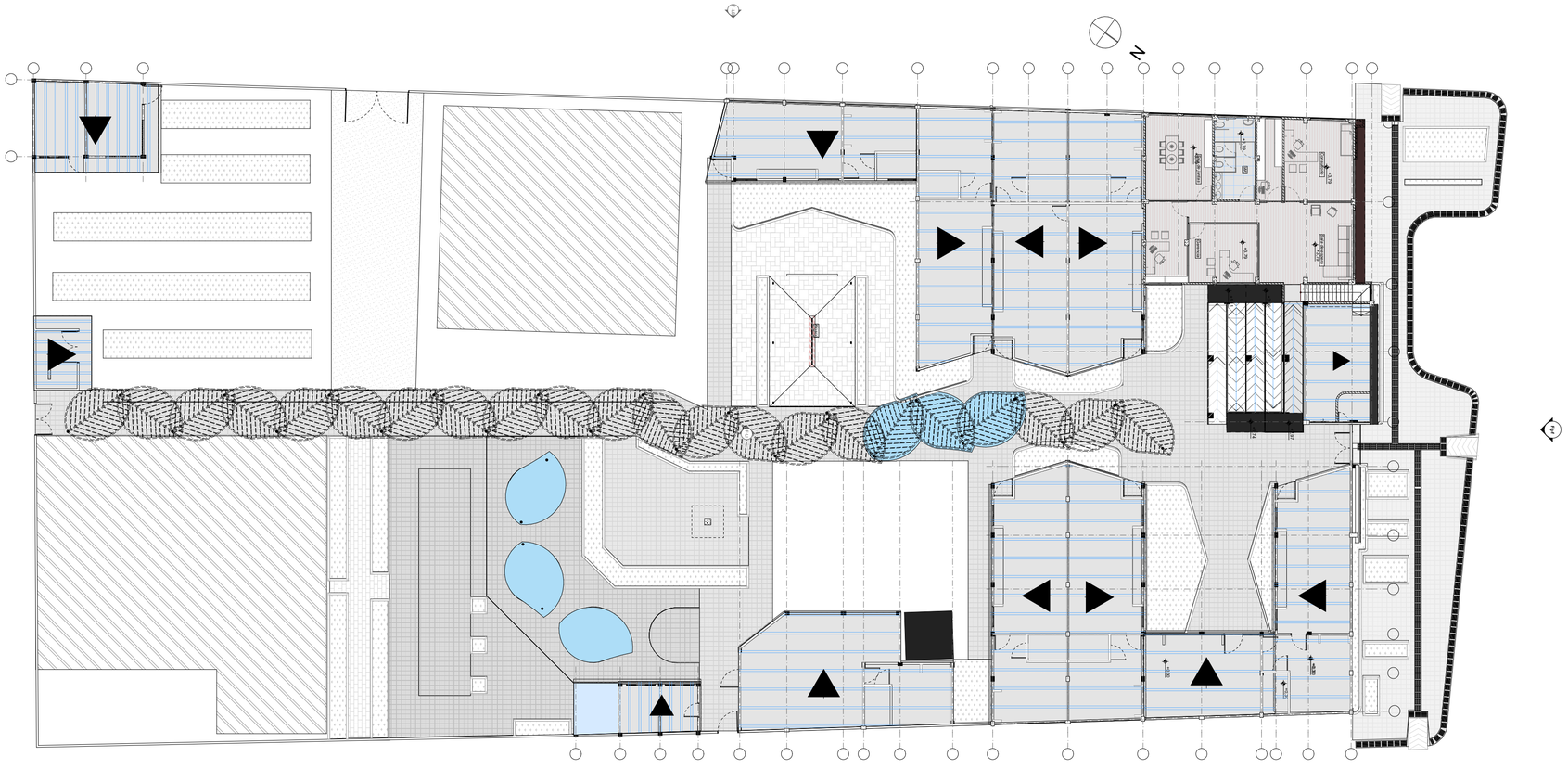

1 Planta arquitectónica cubierta y piso 2

Elaboro y Diseño :

LINA VANESSA RINCÓN ÁVILA
ARQUITECTA
A30382020-1095840243

Vo Bo :

MERCEDES ISBELIA LEON HERNANDEZ
SECRETARÍA DE DESARROLLO SOCIAL
GOBERNACIÓN DE ARAUCA

Vo Bo :

KAREN MILENA CASAS A.
INGENIERA CIVIL APOYO PROFESIONAL
SECRETARIA DE DESARROLLO SOCIAL
GOBERNACION DE ARAUCA

Contenido:
PLANO ARQUITECTÓNICO

N.º	Descripción
1.	Planta arquitectónica piso 2 y cubiertas.

Objeto:

CONSTRUCCIÓN Y ADECUACIÓN DE LA INFRAESTRUCTURA DEL CENTRO DE BIENESTAR DEL ADULTO MAYOR HOGAR VIDA, ÁREA URBANA DEL MUNICIPIO DE ARAUQUITA, DEPARTAMENTO DE ARAUCA

Localización: **ÁREA URBANA DEL MUNICIPIO DE ARAUQUITA, DEPARTAMENTO DE ARAUCA**

Número de proyecto	***01***
Fecha	***Junio del 2026***
	ARQ 3/26
Escala	**1/150**

DISEÑO ARQUITECTÓNICO | Centro de Bienestar del Adulto mayor Hogar de Vida **|**
| *Cortes y fachadas* **|**

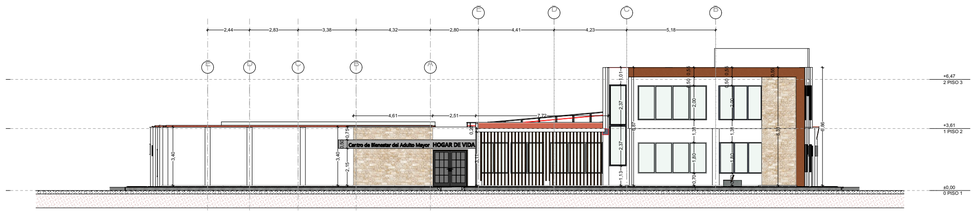

1 Fachada frontal 1:150

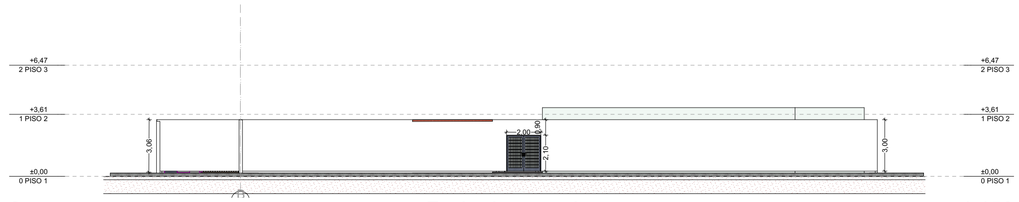

2 Fachada posterior 1:150

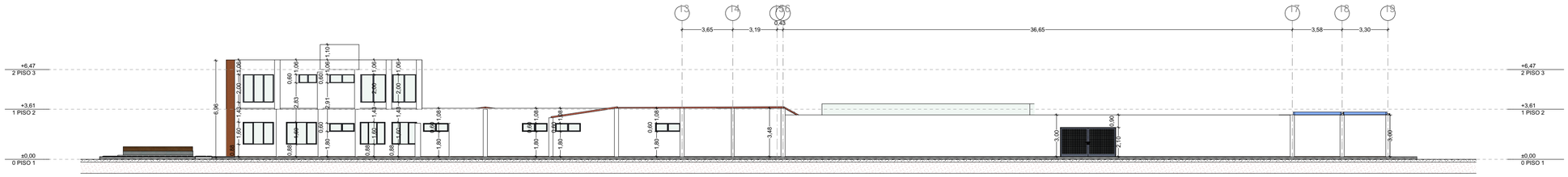

3 Fachada lateral derecha 1:150

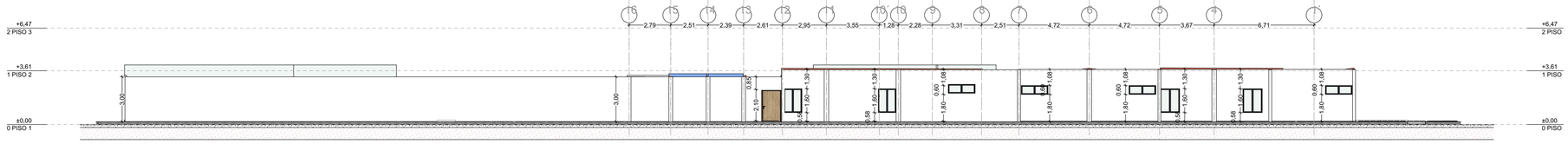

4 Fachada lateral izquierda 1:150

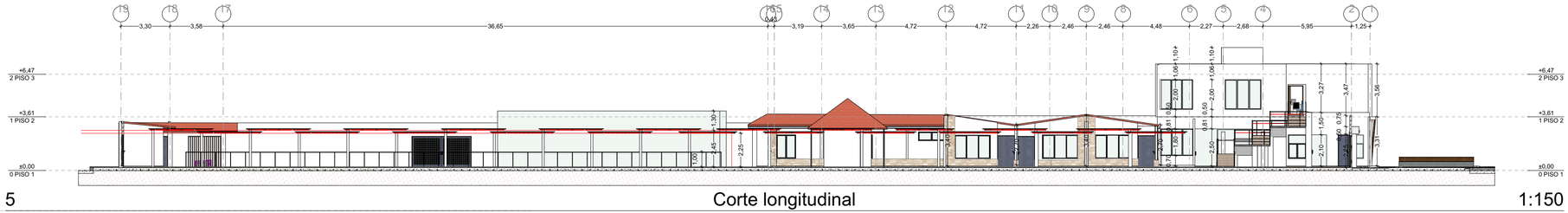

5 Corte longitudinal 1:150

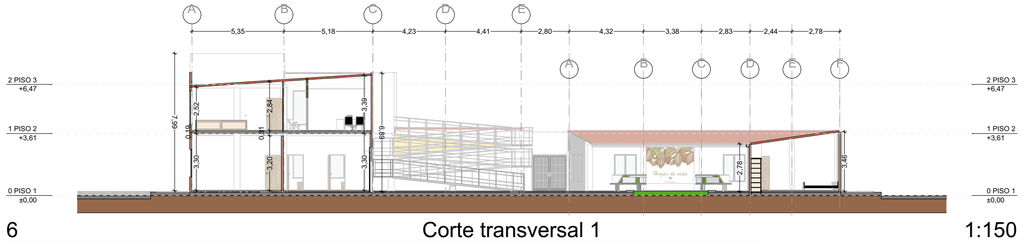

6 Corte transversal 1 1:150

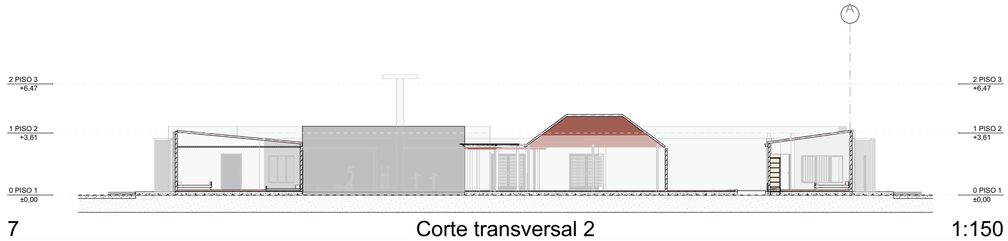

7 Corte transversal 2 1:150

Elaboro y Diseño :

LINA VANESSA RINCÓN ÁVILA
ARQUITECTA
A30382020-1095840243

Vo Bo :

MERCEDES ISBELIA LEON HERNANDEZ
SECRETARÍA DE DESARROLLO SOCIAL
GOBERNACIÓN DE ARAUCA

Vo Bo :

KAREN MILENA CASAS A.
INGENIERA CIVIL APOYO PROFESIONAL
SECRETARIA DE DESARROLLO SOCIAL
GOBERNACION DE ARAUCA

Contenido:
PLANO ARQUITECTÓNICO

N.º	Descripción

1. Fachada frontal
2. Fachada posterior
3. Fachada lateral derecha
4. Fachada lateral izquierda
5. Corte longitudinal
6. Corte transversal 1
7. Corte transversal 2

Objeto:

CONSTRUCCIÓN Y ADECUACIÓN DE LA INFRAESTRUCTURA DEL CENTRO DE BIENESTAR DEL ADULTO MAYOR HOGAR VIDA, ÁREA URBANA DEL MUNICIPIO DE ARAUQUITA, DEPARTAMENTO DE ARAUCA

Localización: **ÁREA URBANA DEL MUNICIPIO DE ARAUQUITA, DEPARTAMENTO DE ARAUCA**

Número de proyecto	***01***
Fecha	***Junio del 2026***
	ARQ 4/26
Escala	**Indicada**

DISEÑO ARQUITECTÓNICO | Centro de Bienestar del Adulto mayor Hogar de Vida **|**
| ***Plantas y detalles <u>Módulo 1- Piso 1</u>*** **|**

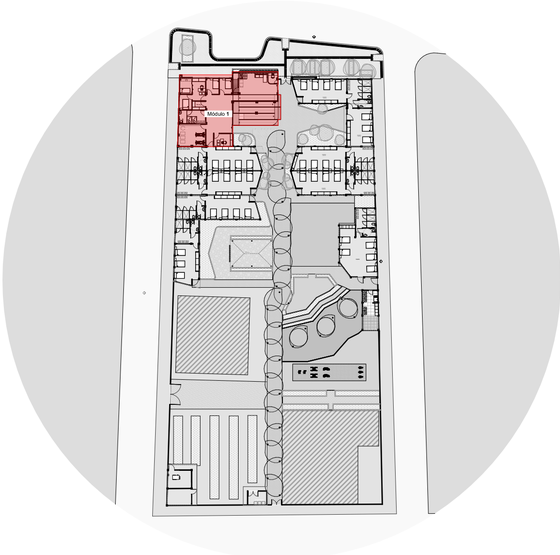

1 Plano de localización de módulos 1:500

2 Axonometría M1-P1 Especificaciones 1:125

Módulo 1

ÁREA P1: *190.86 m²*
ÁREA P2: *142.52 m²*

- Portería: 3.49m²
-Recepción: 35.98m²
-Sala de espera: 41.55m²
-Habitación 1: 7.53m²
-Habitación 2: 7.53m²
-Enfermería: 10.90m²
-Atención: 6.9m²
-Habitación enfermería: 7.01m²
-Bodega: 4 m²
-Wc: 13.18 m²
-Fisioterapia: 22.38 m²
-Psicología: 8.57 m²

Sala de espera: 35.33 m²
Consultorio: 21.89 m²
Bodega: 8.15 m²
wc: 13.12m²
Sala de juntas: 22.22 m²
Gerencia: 15.76 m²
Oficina: 13.39 m²

Materiales de pisos

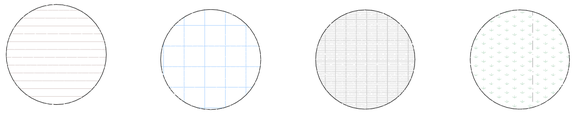

|Cerámica| *Tipo madera Formato 60*60*

|Cerámica| *Blanca satinada Formato 30*60*

|Loseta| *Concreto pulida gris Formato 30*30*

|Cesped| *Natural*

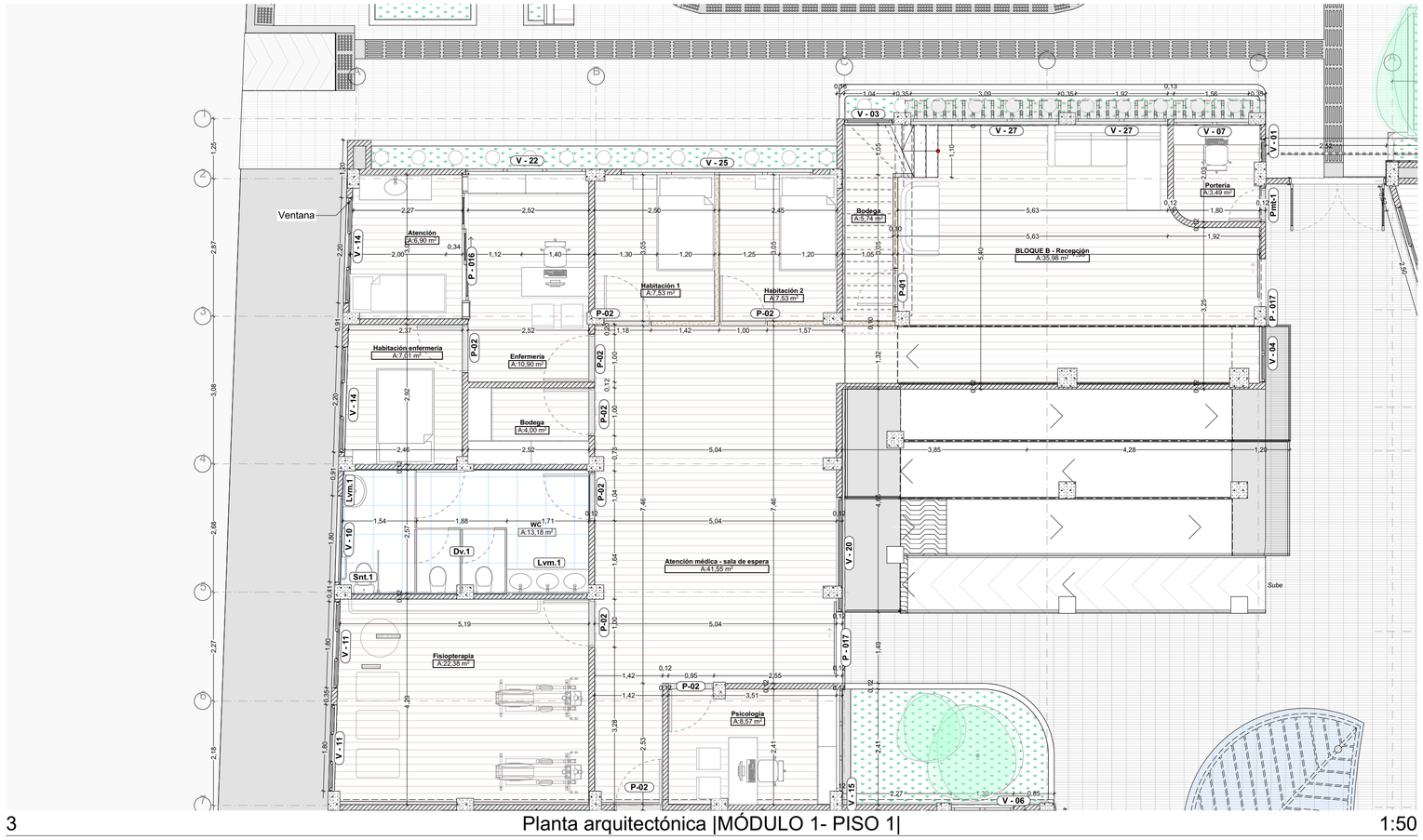

3 Planta arquitectónica |MÓDULO 1- PISO 1| 1:50

Elaboro y Diseño :

LINA VANESSA RINCÓN ÁVILA
ARQUITECTA
A30382020-1095840243

Vo Bo :

MERCEDES ISBELIA LEON HERNANDEZ
SECRETARÍA DE DESARROLLO SOCIAL
GOBERNACIÓN DE ARAUCA

Vo Bo :

KAREN MILENA CASAS A.
INGENIERA CIVIL APOYO PROFESIONAL
SECRETARIA DE DESARROLLO SOCIAL
GOBERNACION DE ARAUCA

Contenido:
PLANO ARQUITECTÓNICO

N.º	Descripción
1.	Localización del módulo
2.	Axonometría
3.	Planta arquitectónico módulo 1

Objeto:

CONSTRUCCIÓN Y ADECUACIÓN DE LA INFRAESTRUCTURA DEL CENTRO DE BIENESTAR DEL ADULTO MAYOR HOGAR VIDA, ÁREA URBANA DEL MUNICIPIO DE ARAUQUITA, DEPARTAMENTO DE ARAUCA

Localización: **ÁREA URBANA DEL MUNICIPIO DE ARAUQUITA, DEPARTAMENTO DE ARAUCA**

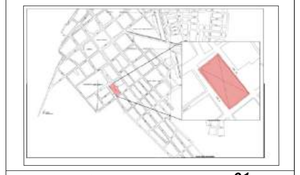

Número de proyecto ***01***
Fecha ***Junio del 2026***
ARQ 5/26
Escala **Indicada**

DISEÑO ARQUITECTÓNICO | Centro de Bienestar del Adulto mayor Hogar de Vida **|**
| ***Plantas y detalles del Módulo 1 - piso 2*** **|**

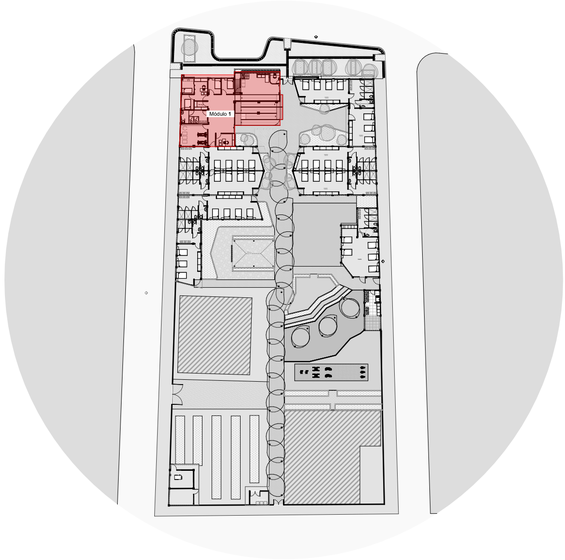

1 Plano de localización de módulos 1:500

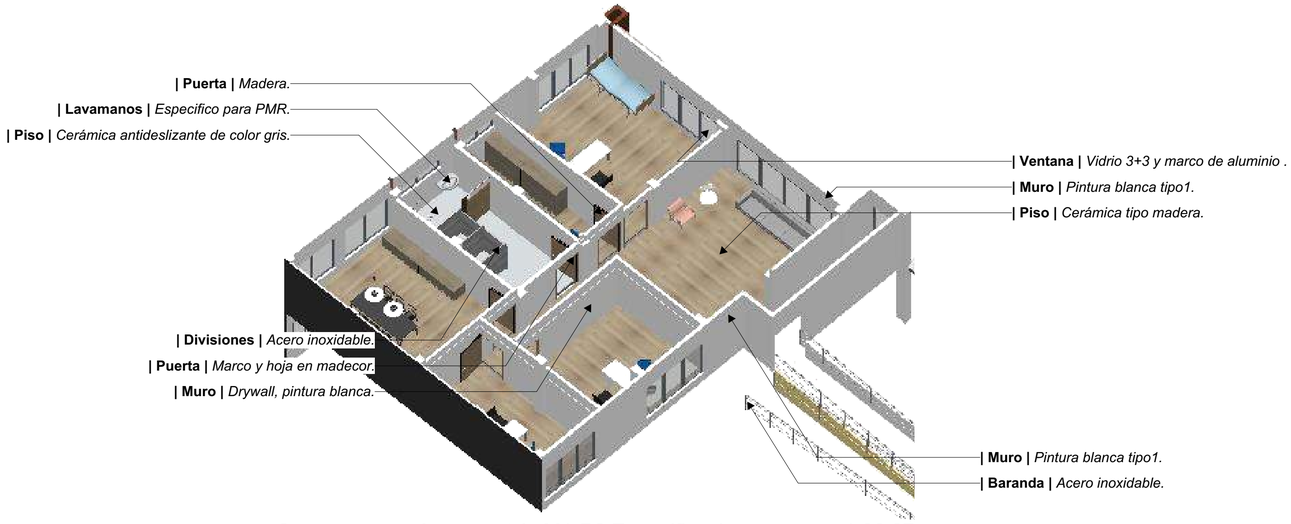

2 Axonometría M1-P2 Especificaciones 1:66,67

Módulo 1

ÁREA P1: *190.86 m²*
ÁREA P2: *142.52 m²*

- Portería: 3.49m²
-Recepción: 35.98m²
-Sala de espera: 41.55m²
-Habitación 1: 7.53m²
-Habitación 2: 7.53m²
-Enfermería: 10.90m²
-Atención: 6.9m²
-Habitación enfermería: 7.01m²
-Bodega: 4 m²
-Wc: 13.18 m²
-Fisioterapia: 22.38 m²
-Psicología: 8.57 m²

Sala de espera: 35.33 m²
Consultorio: 21.89 m²
Bodega: 8.15 m²
wc: 13.12m²
Sala de juntas: 22.22 m²
Gerencia: 15.76 m²
Oficina: 13.39 m²

Materiales de pisos

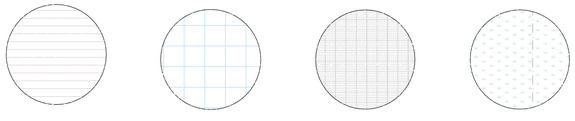

|Cerámica| *Tipo madera Formato 60*60*

|Cerámica| *Blanca satinada Formato 30*60*

|Loseta| *Concreto pulida gris Formato 30*30*

|Cesped| *Natural*

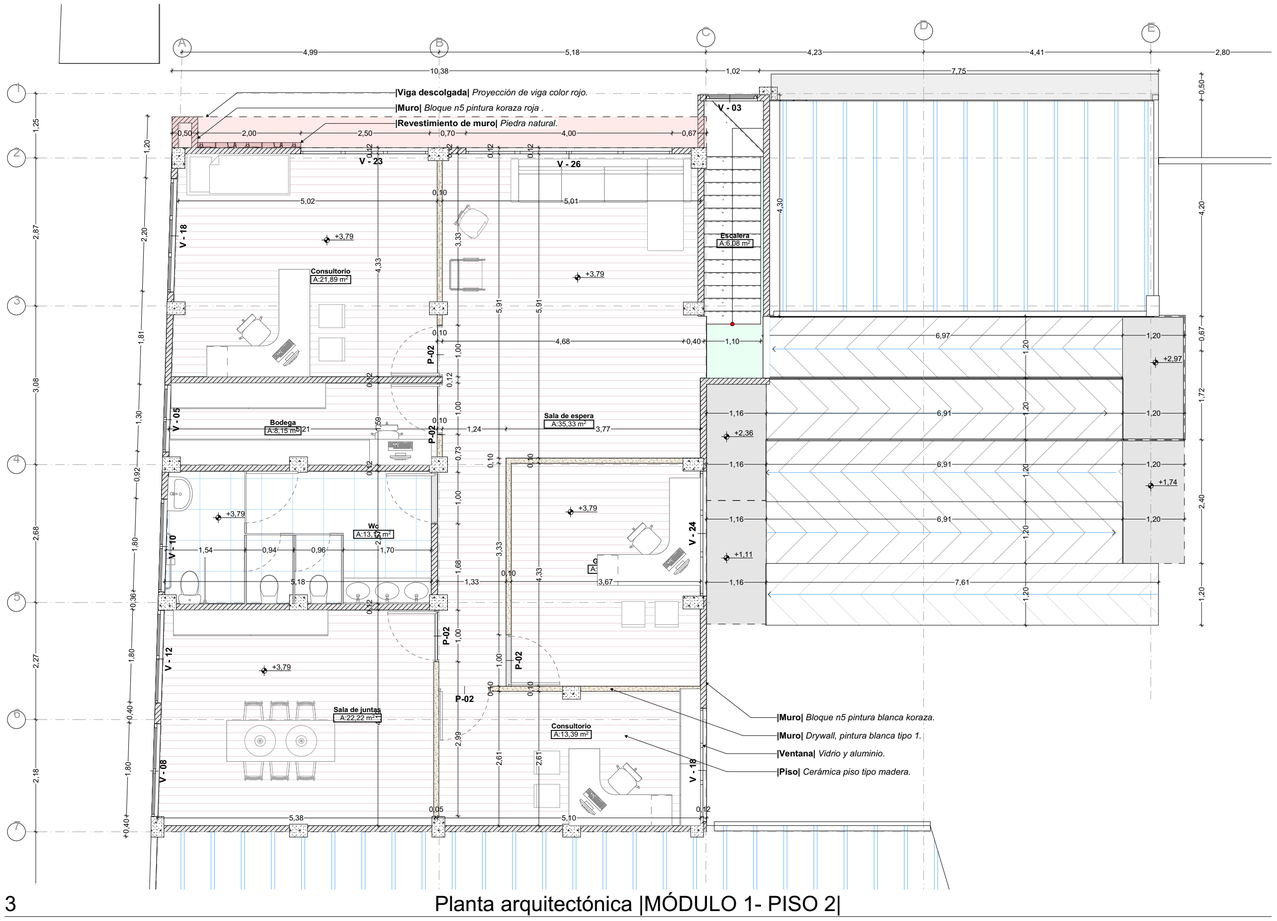

3 Planta arquitectónica |MÓDULO 1- PISO 2|

Elaboro y Diseño :

LINA VANESSA RINCÓN ÁVILA
ARQUITECTA
A30382020-1095840243

Vo Bo :

MERCEDES ISBELIA LEON HERNANDEZ
SECRETARÍA DE DESARROLLO SOCIAL
GOBERNACIÓN DE ARAUCA

Vo Bo :

KAREN MILENA CASAS A.
INGENIERA CIVIL APOYO PROFESIONAL
SECRETARIA DE DESARROLLO SOCIAL
GOBERNACION DE ARAUCA

Contenido:
PLANO ARQUITECTÓNICO

N.º	Descripción
1.	Localización del módulo
2.	Axonometría
3.	Planta arquitectónico módulo 1 piso 2

Objeto:

CONSTRUCCIÓN Y ADECUACIÓN DE LA INFRAESTRUCTURA DEL CENTRO DE BIENESTAR DEL ADULTO MAYOR HOGAR VIDA, ÁREA URBANA DEL MUNICIPIO DE ARAUQUITA, DEPARTAMENTO DE ARAUCA

Localización: **ÁREA URBANA DEL MUNICIPIO DE ARAUQUITA, DEPARTAMENTO DE ARAUCA**

Número de proyecto ***01***
Fecha ***Junio del 2026***
ARQ 6/26
Escala **Indicada**

DISEÑO ARQUITECTÓNICO | Centro de Bienestar del Adulto mayor Hogar de Vida **|**
| ***Plantas y detalles del Módulo 1 - Cubierta*** **|**

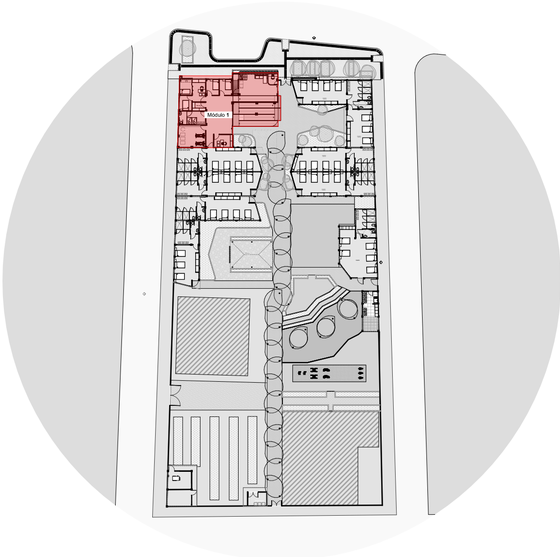

1 Plano de localización de módulos 1:500

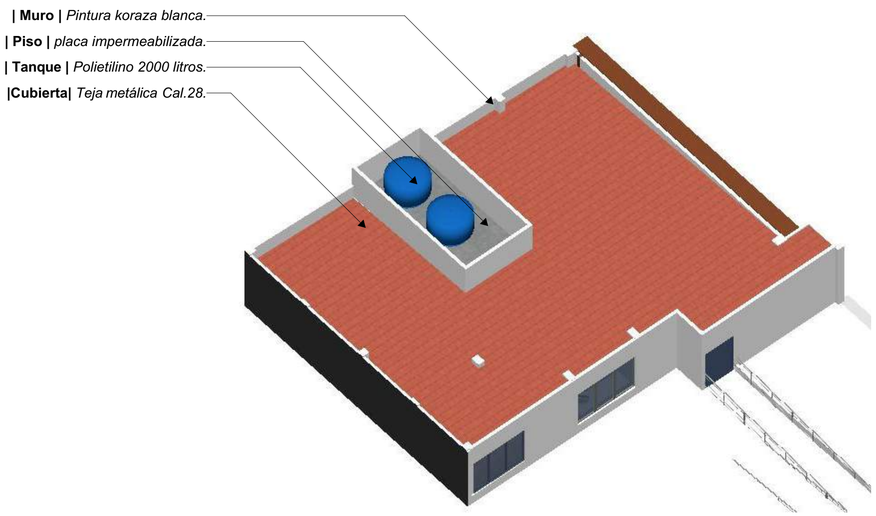

2 Axonometríal - M1 1:100

Módulo 1

ÁREA P1: *190.86 m²*
ÁREA P2: *142.52 m²*

- Portería: 3.49m²
-Recepción: 35.98m²
-Sala de espera: 41.55m²
-Habitación 1: 7.53m²
-Habitación 2: 7.53m²
-Enfermería: 10.90m²
-Atención: 6.9m²
-Habitación enfermería: 7.01m²
-Bodega: 4 m²
-Wc: 13.18 m²
-Fisioterapia: 22.38 m²
-Psicología: 8.57 m²

Sala de espera: 35.33 m²
Consultorio: 21.89 m²
Bodega: 8.15 m²
wc: 13.12m²
Sala de juntas: 22.22 m²
Gerencia: 15.76 m²
Oficina: 13.39 m²

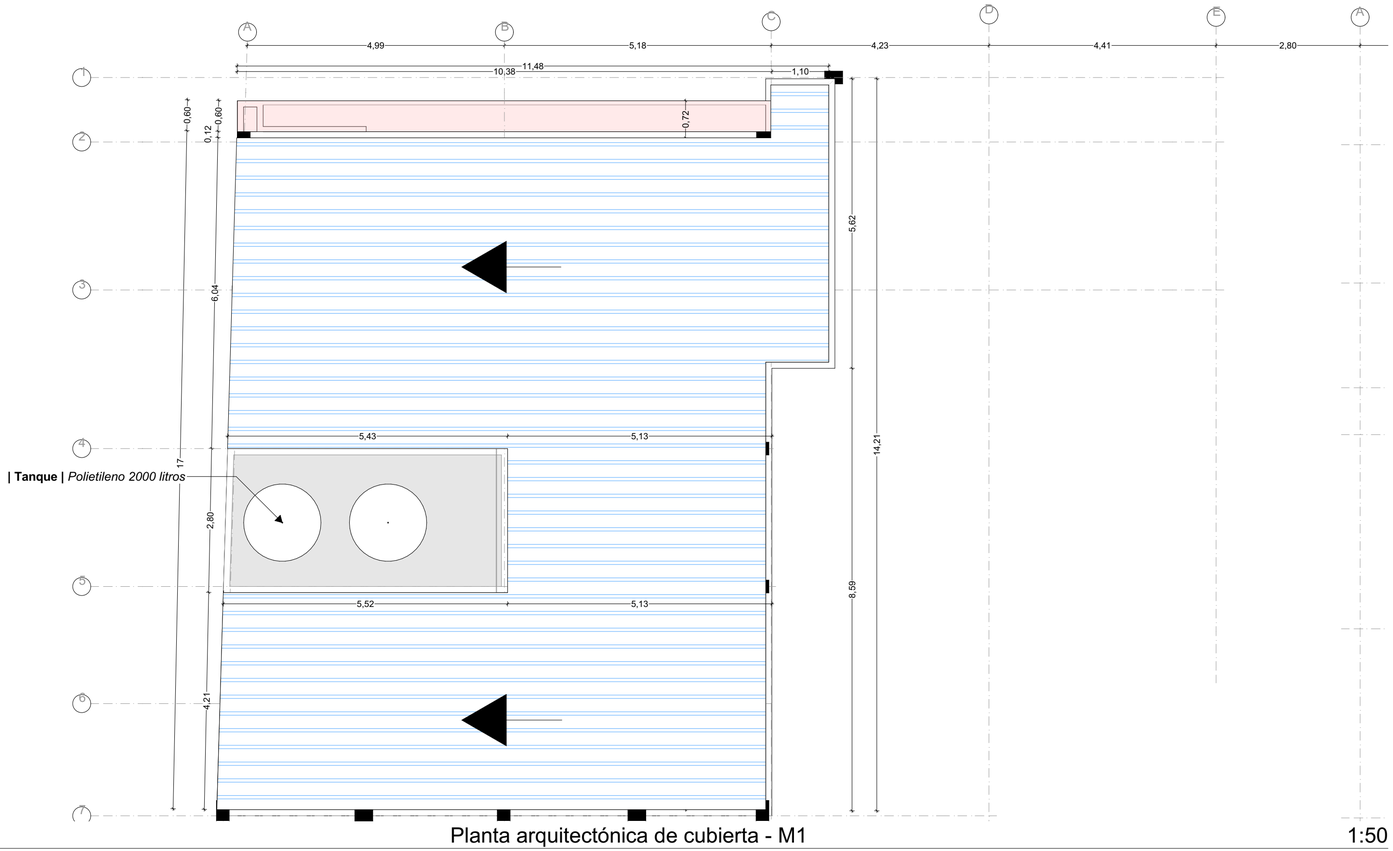

3 Planta arquitectónica de cubierta - M1 1:50

Elaboro y Diseño :

LINA VANESSA RINCÓN ÁVILA
ARQUITECTA
A30382020-1095840243

Vo Bo :

MERCEDES ISBELIA LEON HERNANDEZ
SECRETARÍA DE DESARROLLO SOCIAL
GOBERNACIÓN DE ARAUCA

Vo Bo :

KAREN MILENA CASAS A.
INGENIERA CIVIL APOYO PROFESIONAL
SECRETARIA DE DESARROLLO SOCIAL
GOBERNACION DE ARAUCA

Contenido:
PLANO ARQUITECTÓNICO

N.º	Descripción
1.	Localización del módulo
2.	Axonometría
3.	Planta arquitectónico módulo 1 cubierta

Objeto:

CONSTRUCCIÓN Y ADECUACIÓN DE LA INFRAESTRUCTURA DEL CENTRO DE BIENESTAR DEL ADULTO MAYOR HOGAR VIDA, ÁREA URBANA DEL MUNICIPIO DE ARAUQUITA, DEPARTAMENTO DE ARAUCA

Localización: **ÁREA URBANA DEL MUNICIPIO DE ARAUQUITA, DEPARTAMENTO DE ARAUCA**

Número de proyecto	***01***
Fecha	***Junio del 2026***
	ARQ 7/26
Escala	**Indicada**