DISEÑO ARQUITECTÓNICO | Centro de Bienestar del Adulto mayor Hogar de Vida **|**
| ***Cortes y fachadas del Módulo 4 - Piso 1*** **|**

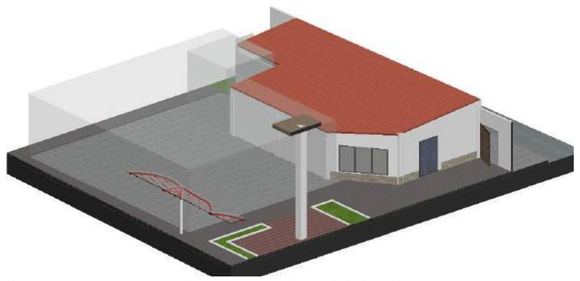

1 Axonometría módulo 4

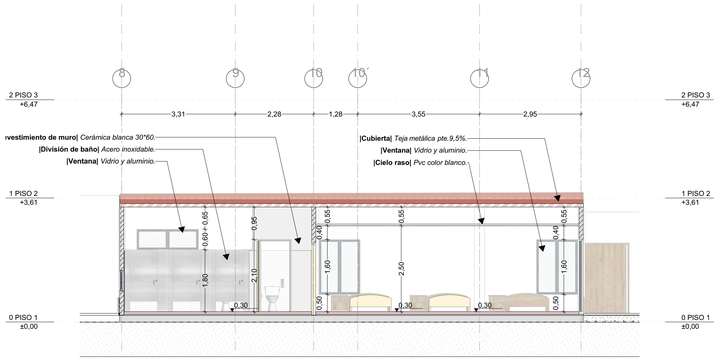

4 Corte | C1-M4 1:75

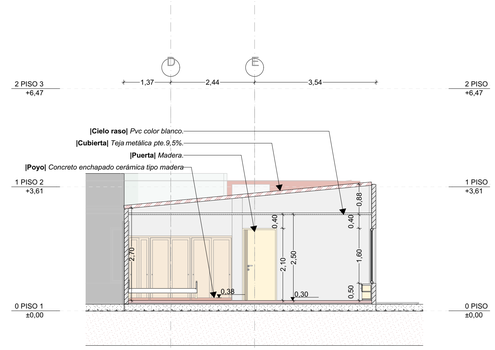

5 Corte | C2-M4

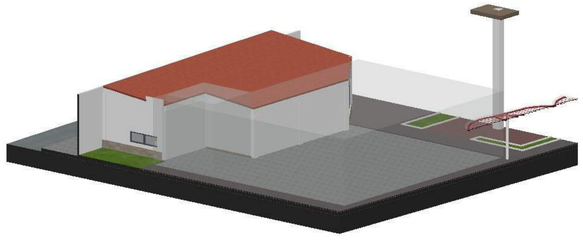

2 Axonometría módulo 4

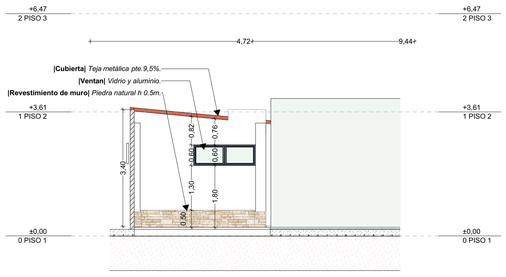

6 M4-1| Fachada frontal 1:75

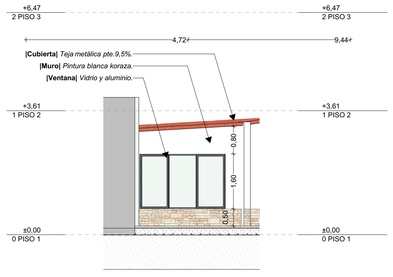

7 M4-2| Fachada lateral derecha 1:75

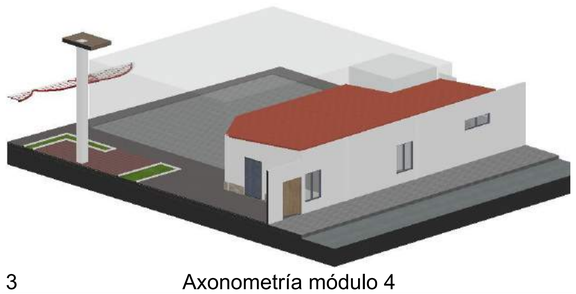

3 Axonometría módulo 4

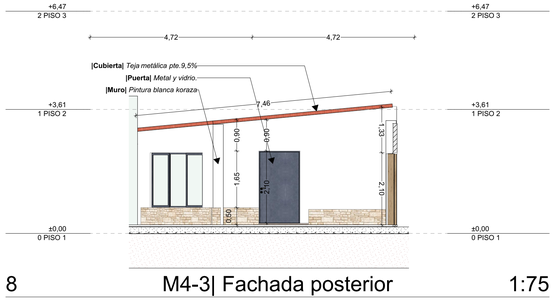

8 M4-3| Fachada posterior 1:75

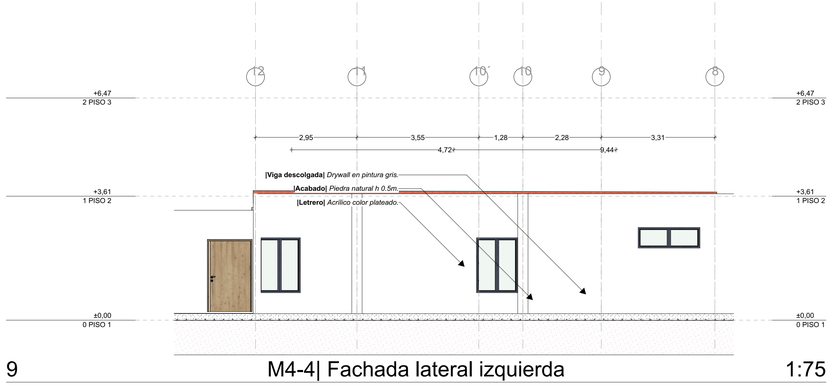

9 M4-4| Fachada lateral izquierda 1:75

Elaboro y Diseño :

LINA VANESSA RINCÓN ÁVILA
ARQUITECTA
A30382020-1095840243

Vo Bo :

MERCEDES ISBELIA LEON HERNANDEZ
SECRETARÍA DE DESARROLLO SOCIAL
GOBERNACIÓN DE ARAUCA

Vo Bo :

KAREN MILENA CASAS A.
INGENIERA CIVIL APOYO PROFESIONAL
SECRETARIA DE DESARROLLO SOCIAL
GOBERNACION DE ARAUCA

Contenido:
PLANO ARQUITECTÓNICO

N.º	Descripción

1. Axonometría M4
2. Axonometría M4
3. Axonometría M4
4. Corte
5. Corte
6. Fachada frontal
7. Fachada lateral derecha
8. Fachada posterior
9. Fachada lateral izquierda

Objeto:

CONSTRUCCIÓN Y ADECUACIÓN DE LA INFRAESTRUCTURA DEL CENTRO DE BIENESTAR DEL ADULTO MAYOR HOGAR VIDA, ÁREA URBANA DEL MUNICIPIO DE ARAUQUITA, DEPARTAMENTO DE ARAUCA

Localización: **ÁREA URBANA DEL MUNICIPIO DE ARAUQUITA, DEPARTAMENTO DE ARAUCA**

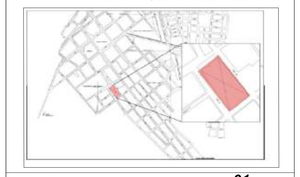

Número de proyecto	***01***
Fecha	***Junio del 2026***
	ARQ 14/26
Escala	**Indicada**

DISEÑO ARQUITECTÓNICO | Centro de Bienestar del Adulto mayor Hogar de Vida **|**
| ***Plantas y detalles del Módulo 5 - Piso 1*** **|**

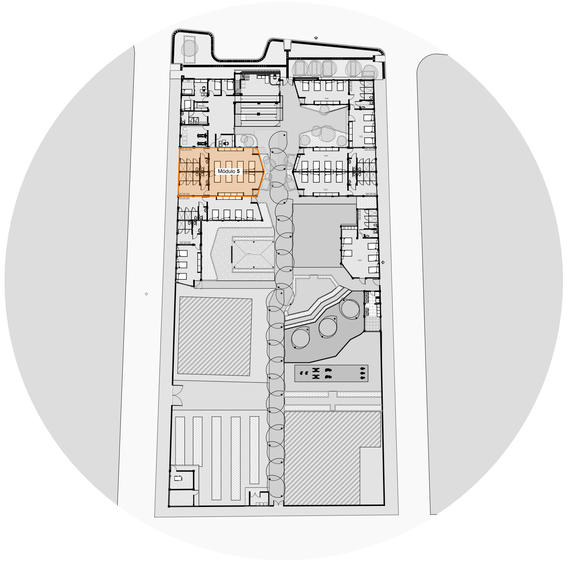

1 Plano de localización de módulos 1:500

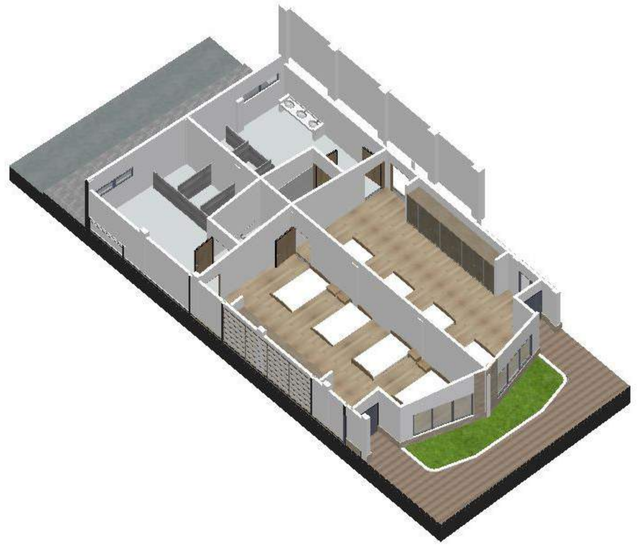

2 Planta arquitectónica |Módulo 5- PISO 1| 1:100

Materiales de pisos

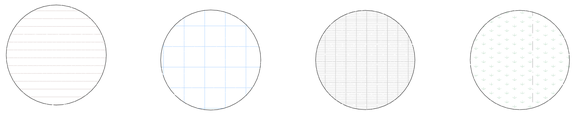

|Cerámica|
Tipo madera
*Formato 60*60*

|Cerámica|
Blanca satinada
*Formato 30*60*

|Loseta|
Concreto pulida gris
*Formato 30*30*

|Cesped|
Natural

Módulo 5

ÁREA P1: *150.97 m²*

-Modulo habitacional 6: 44.08m²
-Wc: 19.77m²
-Wc PMR: 4 m²
-Modulo habitacional 7: 44.08m²
-Wc: 20.57m²
-Wc PMR: 3.85 m²

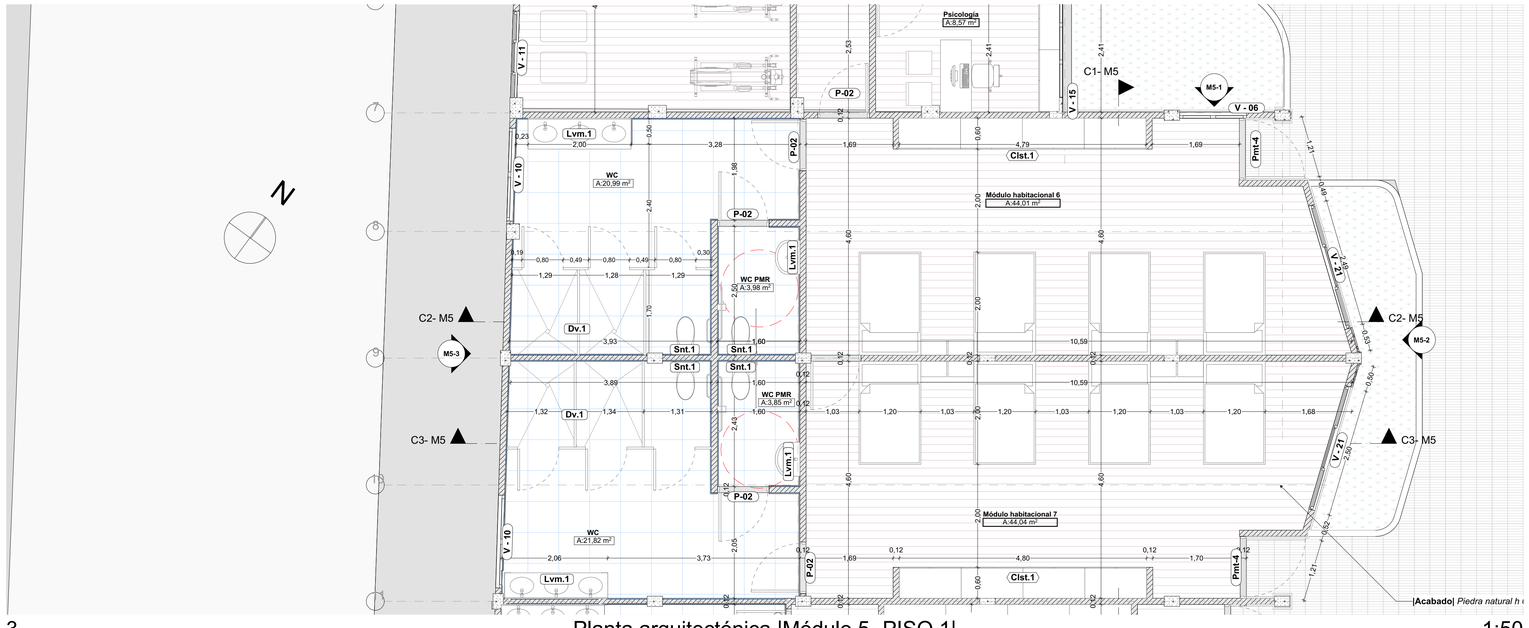

3 Planta arquitectónica |Módulo 5- PISO 1| 1:50

Elaboro y Diseño :

LINA VANESSA RINCÓN ÁVILA
ARQUITECTA
A30382020-1095840243

Vo Bo :

MERCEDES ISBELIA LEON HERNANDEZ
SECRETARÍA DE DESARROLLO SOCIAL
GOBERNACIÓN DE ARAUCA

Vo Bo :

KAREN MILENA CASAS A.
INGENIERA CIVIL APOYO PROFESIONAL
SECRETARIA DE DESARROLLO SOCIAL
GOBERNACION DE ARAUCA

Contenido:
PLANO ARQUITECTÓNICO

N.º	Descripción
1.	Localización del módulo
2.	Axonometría
3.	Planta arquitectónico módulo 5

Objeto:

CONSTRUCCIÓN Y ADECUACIÓN DE LA INFRAESTRUCTURA DEL CENTRO DE BIENESTAR DEL ADULTO MAYOR HOGAR VIDA, ÁREA URBANA DEL MUNICIPIO DE ARAUQUITA, DEPARTAMENTO DE ARAUCA

Localización: **ÁREA URBANA DEL MUNICIPIO DE ARAUQUITA, DEPARTAMENTO DE ARAUCA**



Número de proyecto	***01***
Fecha	***Junio del 2026***
	ARQ 15/26
Escala	**Indicada**

DISEÑO ARQUITECTÓNICO | Centro de Bienestar del Adulto mayor Hogar de Vida **|**
| ***Cortes y fachadas del Módulo 5 - Piso 1*** **|**



1 Axonometría módulo 5

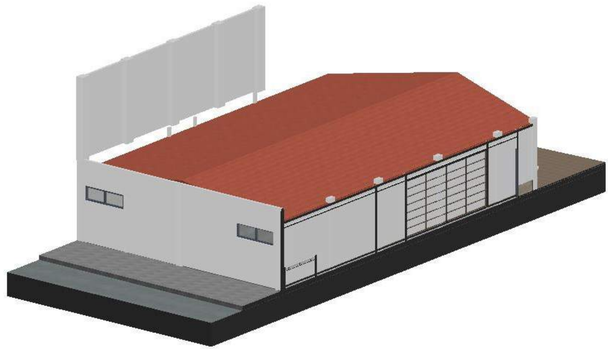

2 Axonometría módulo 5



3 Axonometría módulo 5

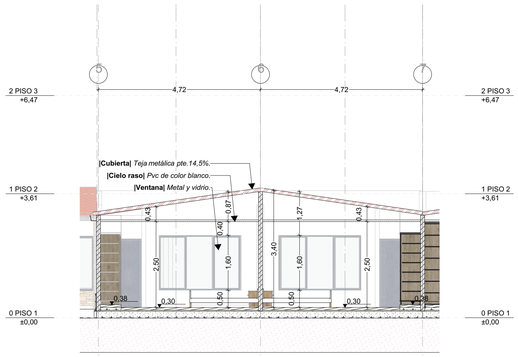

4 Corte | C1-M5 1:75

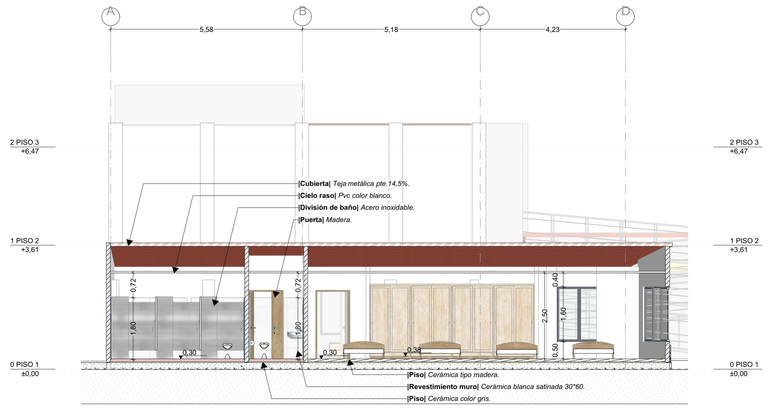

5 Corte | C2-M5 1:75

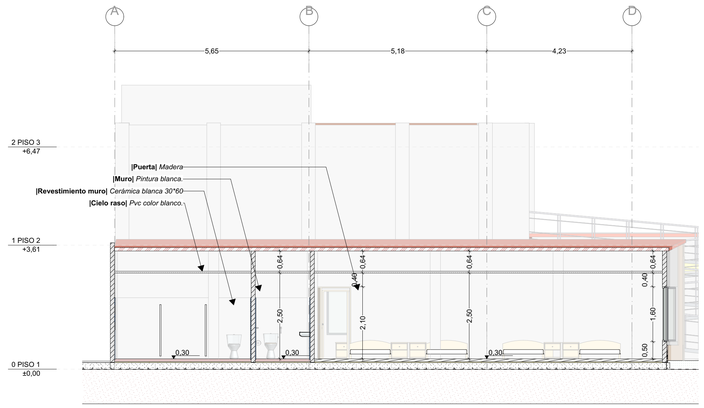

6 Corte | C3-M5 1:75

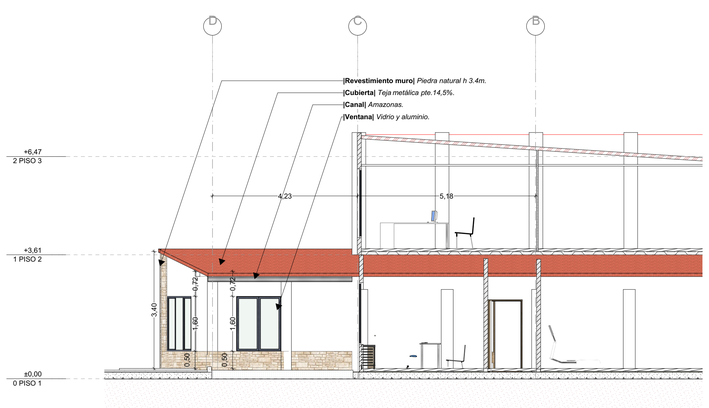

7 M5-1 | Fachada frontal 1:75

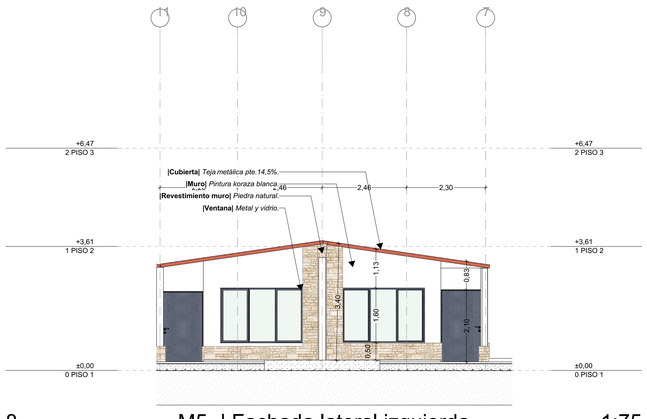

8 M5- | Fachada lateral izquierda 1:75

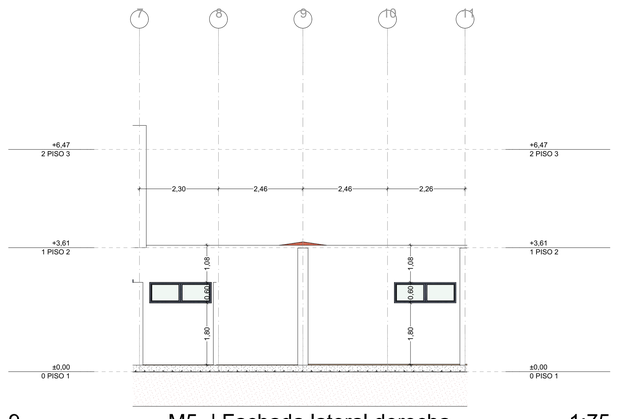

9 M5- | Fachada lateral derecha 1:75

Elaboro y Diseño :

LINA VANESSA RINCÓN ÁVILA
ARQUITECTA
A30382020-1095840243

Vo Bo :

MERCEDES ISBELIA LEON HERNANDEZ
SECRETARÍA DE DESARROLLO SOCIAL
GOBERNACIÓN DE ARAUCA

Vo Bo :

KAREN MILENA CASAS A.
INGENIERA CIVIL APOYO PROFESIONAL
SECRETARIA DE DESARROLLO SOCIAL
GOBERNACION DE ARAUCA

Contenido:
PLANO ARQUITECTÓNICO

N.º	Descripción

1. Axonometría M5
2. Axonometría M5
3. Axonometría M5
4. Corte
5. Corte
6. Corte
7. Fachada frontal
8. Fachada lateral izquierda
9. Fachada lateral derecha

Objeto:

CONSTRUCCIÓN Y ADECUACIÓN DE LA INFRAESTRUCTURA DEL CENTRO DE BIENESTAR DEL ADULTO MAYOR HOGAR VIDA, ÁREA URBANA DEL MUNICIPIO DE ARAUQUITA, DEPARTAMENTO DE ARAUCA

Localización: **ÁREA URBANA DEL MUNICIPIO DE ARAUQUITA, DEPARTAMENTO DE ARAUCA**



Número de proyecto	***01***
Fecha	***Junio del 2026***
	ARQ 16/26
Escala	**Indicada**

DISEÑO ARQUITECTÓNICO | Centro de Bienestar del Adulto mayor Hogar de Vida **|**
| ***Plantas y detalles del Módulo 6 - Piso 1*** **|**

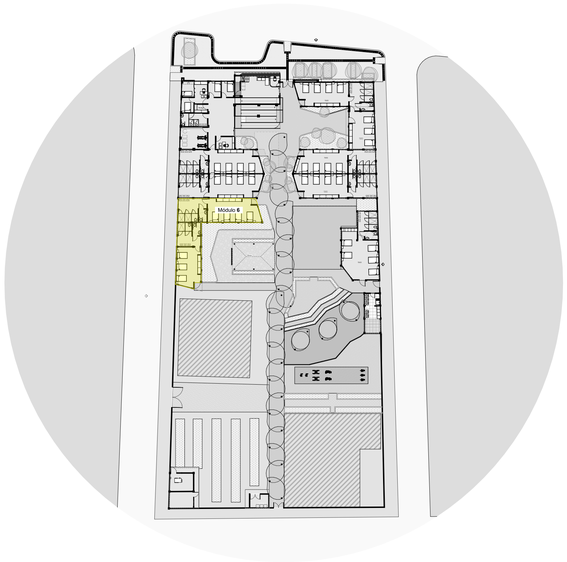

1 Plano de localización de módulos 1:500

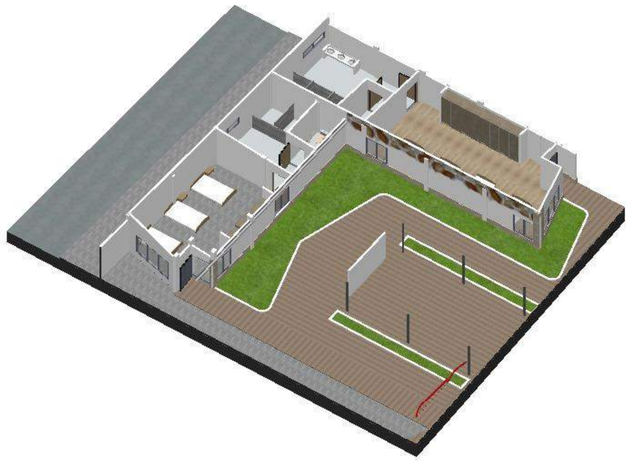

2 Planta arquitectónica |Módulo 6- PISO 1| 1:100

Materiales de pisos

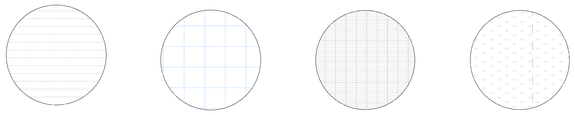

|Cerámica|
Tipo madera
*Formato 60*60*

|Cerámica|
Blanca satinada
*Formato 30*60*

|Loseta|
Concreto pulida gris
*Formato 30*30*

|Cesped|
Natural

Módulo 6

ÁREA P1: *134.67 m²*

-Modulo habitacional 8: 44.13m²
-Wc: 21.15 m²
-Wc PMR: 3.99 m²
-Modulo habitacional 9: 34.50m²
-Wc: 16.29 m²
-Wc PMR: 4 m²

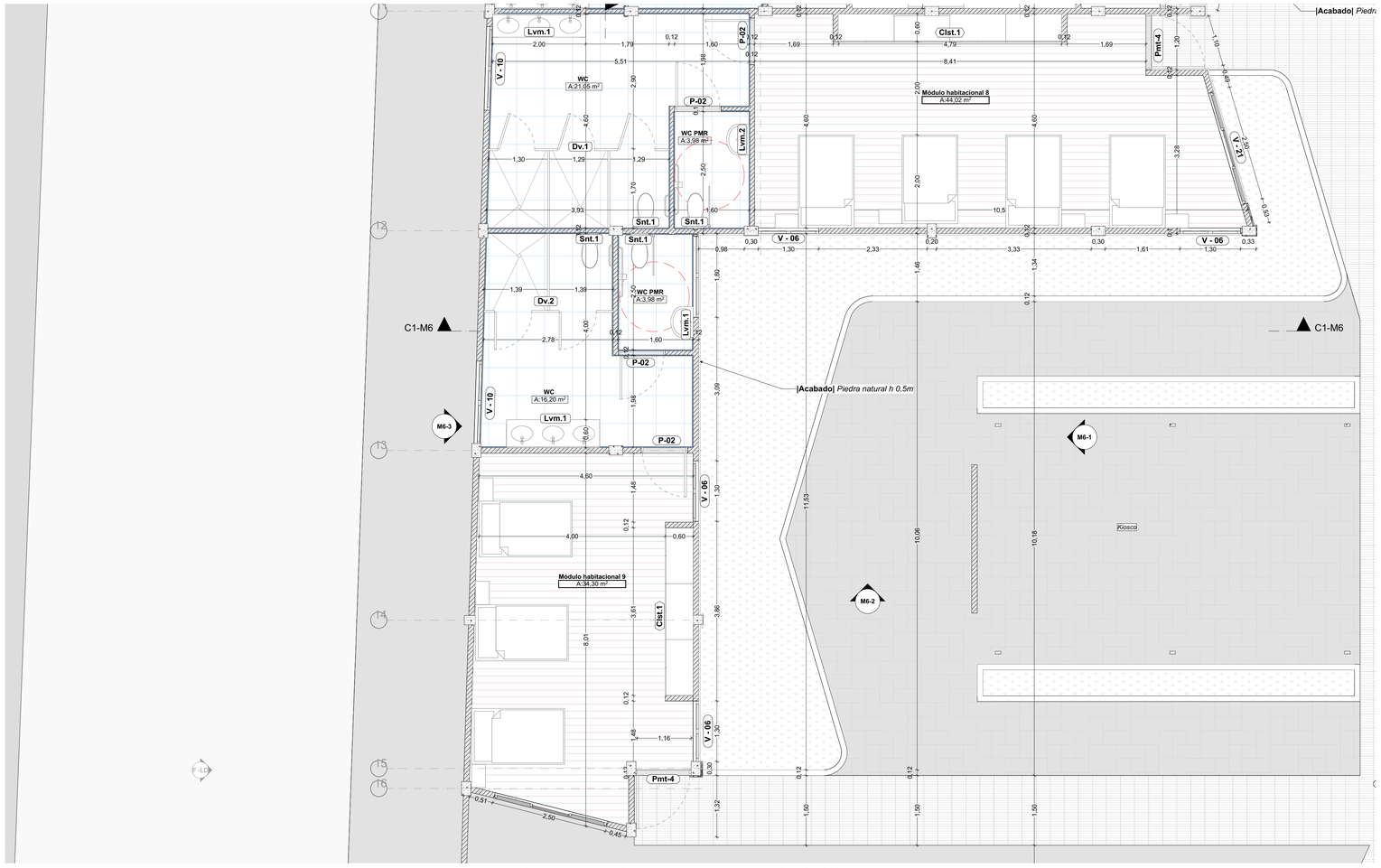

3 Planta arquitectónica |Módulo 6- PISO 1| 1:50

Elaboro y Diseño :

LINA VANESSA RINCÓN ÁVILA
ARQUITECTA
A30382020-1095840243

Vo Bo :

MERCEDES ISBELIA LEON HERNANDEZ
SECRETARÍA DE DESARROLLO SOCIAL
GOBERNACIÓN DE ARAUCA

Vo Bo :

KAREN MILENA CASAS A.
INGENIERA CIVIL APOYO PROFESIONAL
SECRETARIA DE DESARROLLO SOCIAL
GOBERNACION DE ARAUCA

Contenido:
PLANO ARQUITECTÓNICO

N.º	Descripción
1.	Localización del módulo
2.	Axonometría
3.	Planta arquitectónico módulo 6

Objeto:

CONSTRUCCIÓN Y ADECUACIÓN DE LA INFRAESTRUCTURA DEL CENTRO DE BIENESTAR DEL ADULTO MAYOR HOGAR VIDA, ÁREA URBANA DEL MUNICIPIO DE ARAUQUITA, DEPARTAMENTO DE ARAUCA

Localización: **ÁREA URBANA DEL MUNICIPIO DE ARAUQUITA, DEPARTAMENTO DE ARAUCA**

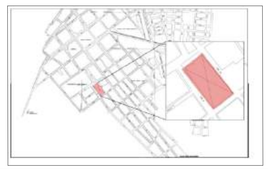

Número de proyecto	***01***
Fecha	***Junio del 2026***
	ARQ 17/26
Escala	**Indicada**

DISEÑO ARQUITECTÓNICO | Centro de Bienestar del Adulto mayor Hogar de Vida **|**
| ***Cortes y fachadas del Módulo 6 - Piso 1*** **|**



1 Axonometría módulo 6

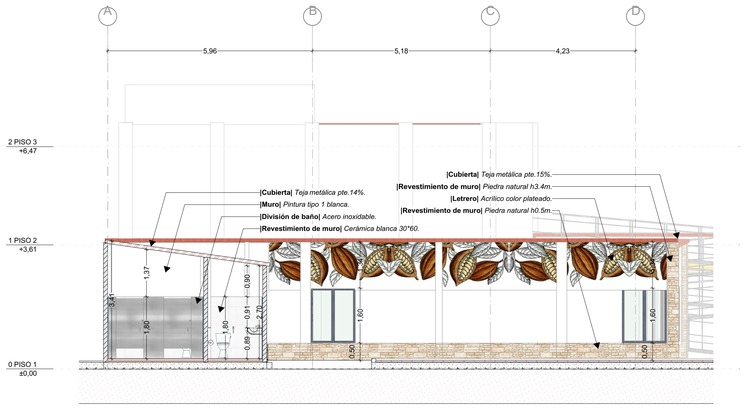

4 Corte |C1-M6 1:75

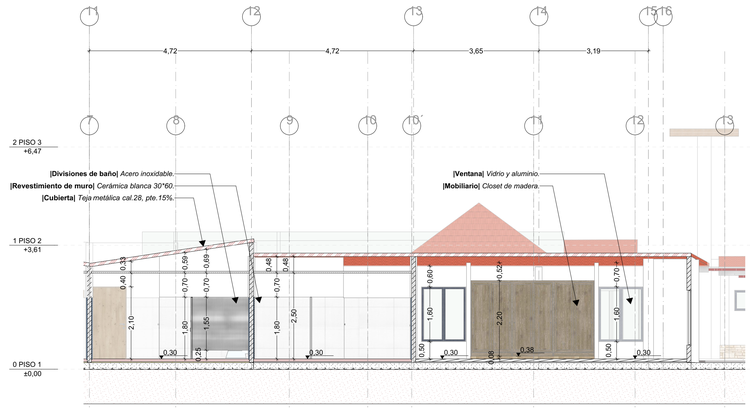

5 Corte | C2-M6 1:75



2 Axonometría módulo 6

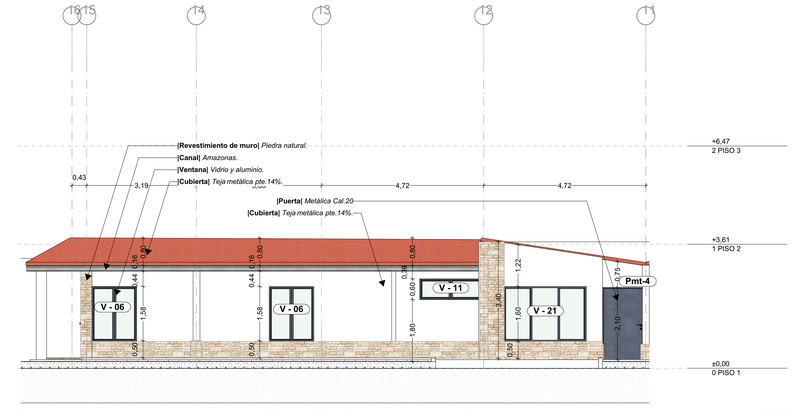

6 M6-1| Fachada lateral izquierda 1:75

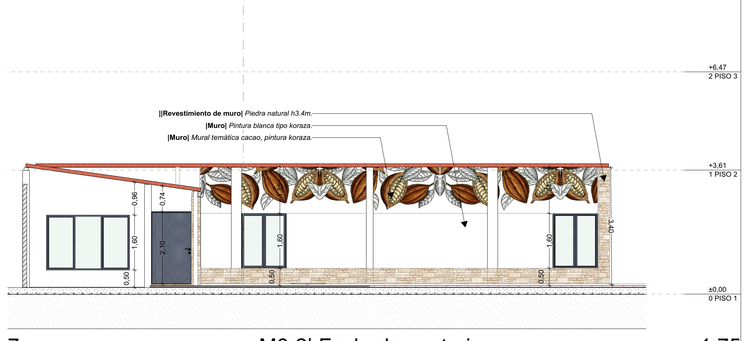

7 M6-2| Fachada posterior 1:75

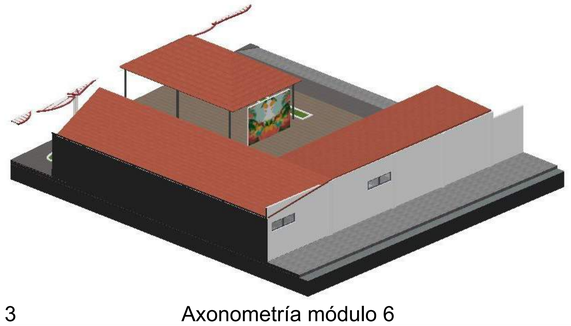

3 Axonometría módulo 6

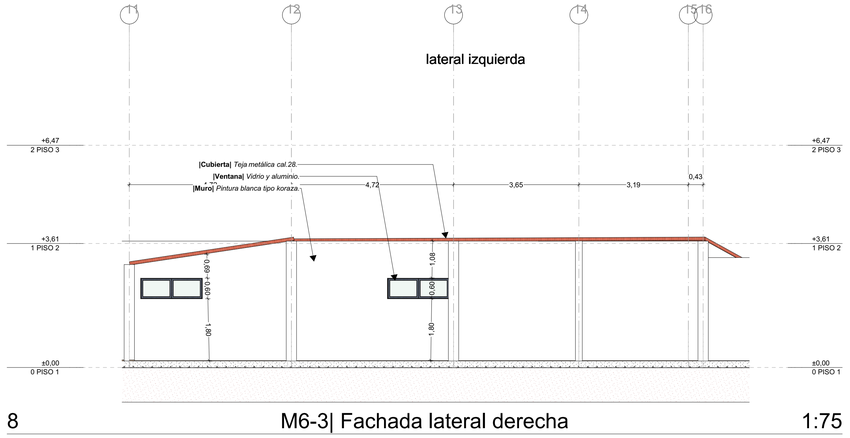

8 M6-3| Fachada lateral derecha 1:75

Elaboro y Diseño :

LINA VANESSA RINCÓN ÁVILA
ARQUITECTA
A30382020-1095840243

Vo Bo :

MERCEDES ISBELIA LEON HERNANDEZ
SECRETARÍA DE DESARROLLO SOCIAL
GOBERNACIÓN DE ARAUCA

Vo Bo :

KAREN MILENA CASAS A.
INGENIERA CIVIL APOYO PROFESIONAL
SECRETARIA DE DESARROLLO SOCIAL
GOBERNACION DE ARAUCA

Contenido:
PLANO ARQUITECTÓNICO

N.º	Descripción

1. Axonometría M5
2. Axonometría M5
3. Axonometría M5
4. Corte
5. Corte
6. Fachada lateral izquierda
7. Fachada posterior
8. Fachada lateral derecha

Objeto:

CONSTRUCCIÓN Y ADECUACIÓN DE LA INFRAESTRUCTURA DEL CENTRO DE BIENESTAR DEL ADULTO MAYOR HOGAR VIDA, ÁREA URBANA DEL MUNICIPIO DE ARAUQUITA, DEPARTAMENTO DE ARAUCA

Localización: **ÁREA URBANA DEL MUNICIPIO DE ARAUQUITA, DEPARTAMENTO DE ARAUCA**



Número de proyecto	***01***
Fecha	***Junio del 2026***
	ARQ 18/26
Escala	**Indicada**

DISEÑO ARQUITECTÓNICO | Centro de Bienestar del Adulto mayor Hogar de Vida **|**
| ***Plantas y detalles del Módulo 7 - Piso 1*** **|**

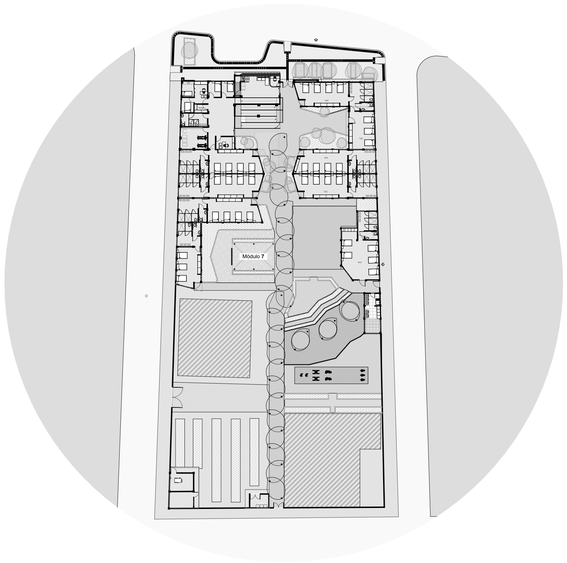

1 Plano de localización de módulos 1:500

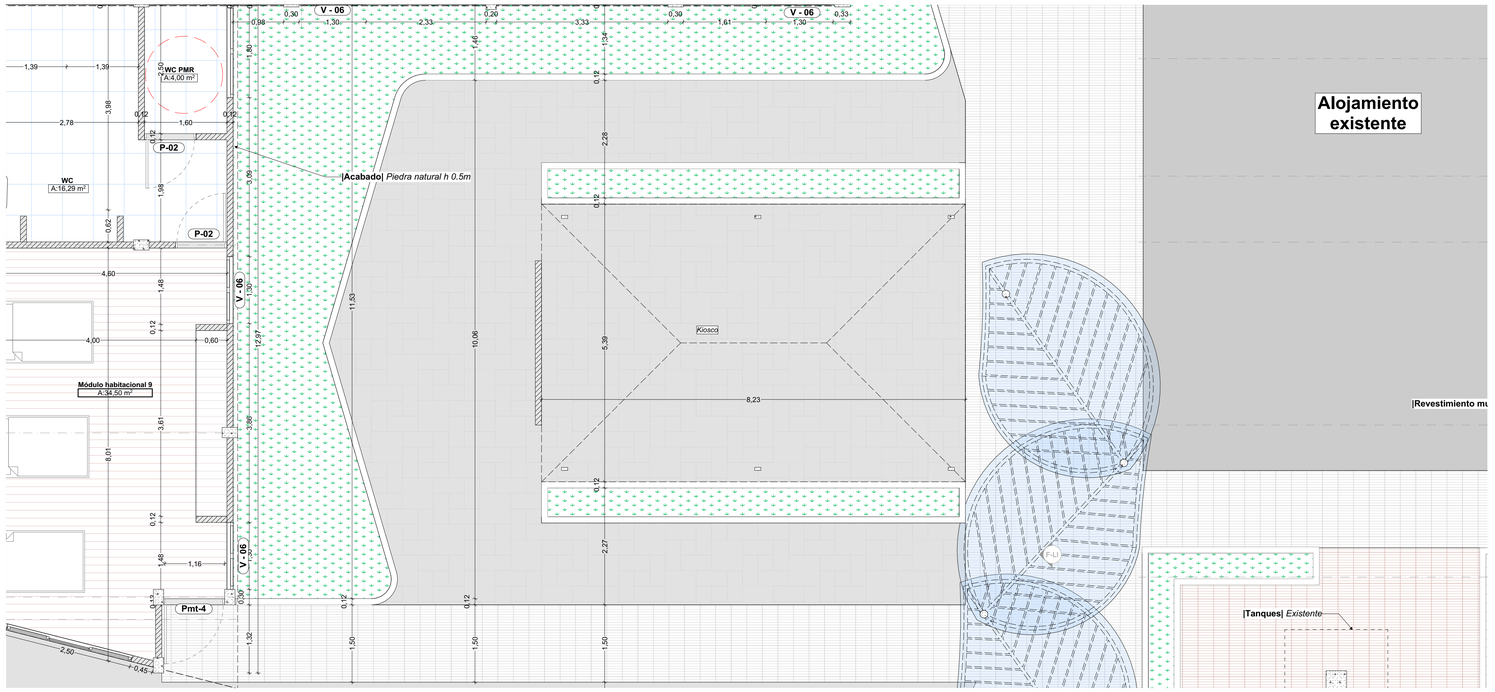

2 Planta arquitectónica |Módulo 7- PISO 1| 1:50

Materiales de pisos



|Cerámica|
Tipo madera
*Formato 60*60*

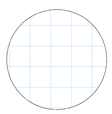

|Cerámica|
Blanca satinada
*Formato 30*60*

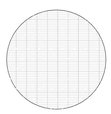

|Loseta|
Concreto pulida gris
*Formato 30*30*



|Cesped|
Natural

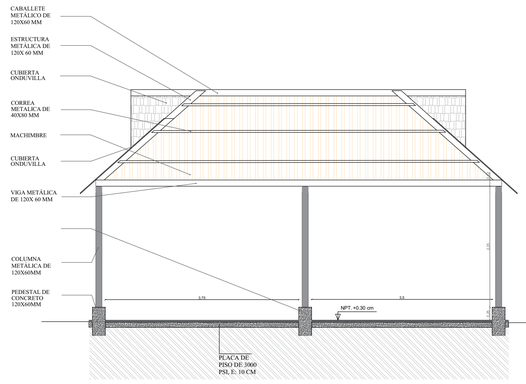

Corte lateral |M7- PISO 1|

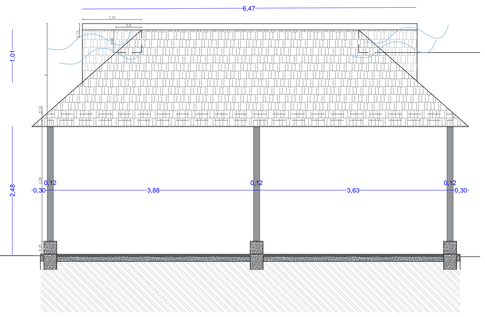

Fachada lateral |M7- PISO 1|

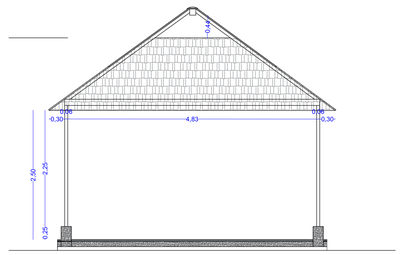

Fachada frontal |M7- PISO 1|

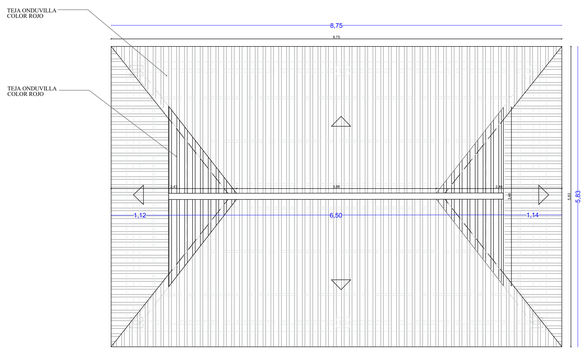

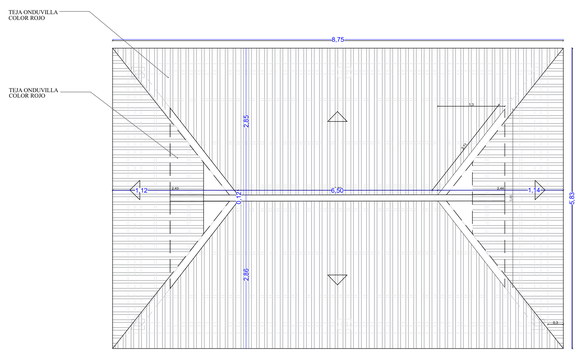

Planta de cubierta |M7- PISO 1|

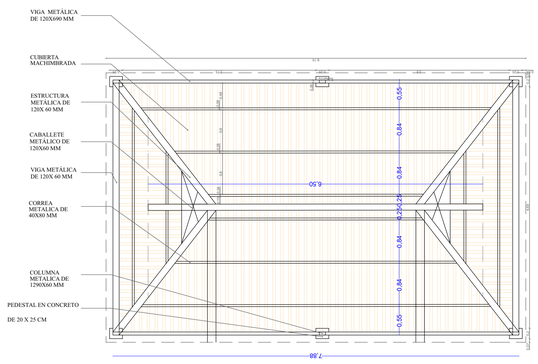

Estructura de cubierta |M7- PISO 1|

ARAUCA

Elaboro y Diseño :

LINA VANESSA RINCÓN ÁVILA
ARQUITECTA
A30382020-1095840243

Vo Bo :

MERCEDES ISBELIA LEON HERNANDEZ
SECRETARÍA DE DESARROLLO SOCIAL
GOBERNACIÓN DE ARAUCA

Vo Bo :

KAREN MILENA CASAS A.
INGENIERA CIVIL APOYO PROFESIONAL
SECRETARIA DE DESARROLLO SOCIAL
GOBERNACION DE ARAUCA

Contenido:
PLANO ARQUITECTÓNICO

N.º	Descripción
1.	Localización del módulo
2.	Planta arquitectónico módulo 7
3.	Fachadas, cortes y detalles

Objeto:

CONSTRUCCIÓN Y ADECUACIÓN DE LA INFRAESTRUCTURA DEL CENTRO DE BIENESTAR DEL ADULTO MAYOR HOGAR VIDA, ÁREA URBANA DEL MUNICIPIO DE ARAUQUITA, DEPARTAMENTO DE ARAUCA

Localización: **ÁREA URBANA DEL MUNICIPIO DE ARAUQUITA, DEPARTAMENTO DE ARAUCA**



Número de proyecto	***01***
Fecha	***Junio del 2026***
	ARQ 19/26
Escala	**Indicada**

DISEÑO ARQUITECTÓNICO | Centro de Bienestar del Adulto mayor Hogar de Vida **|**
| ***Plantas y detalles del Módulo 8 - Piso 1*** **|**

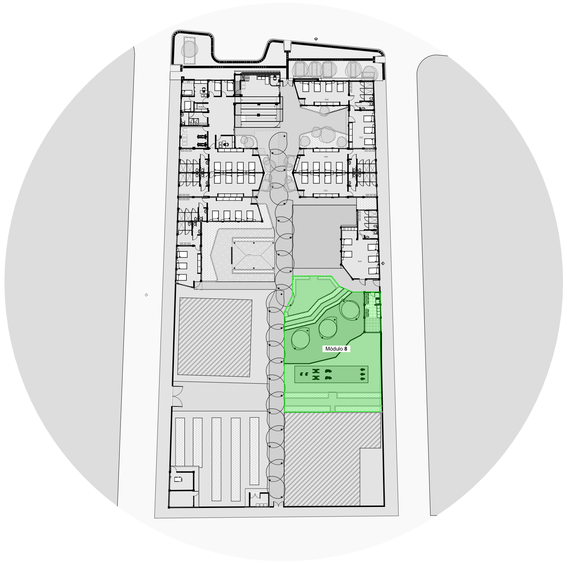

1 Plano de localización de módulos 1:500

Materiales de pisos

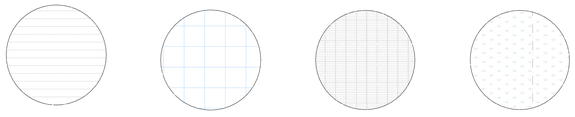

|Cerámica|
Tipo madera
*Formato 60*60*

|Cerámica|
Blanca satinada
*Formato 30*60*

|Loseta|
Concreto pulida gris
*Formato 30*30*

|Cesped|
Natural

Módulo 8

ÁREA P1: *25.71 m²*

-Lavado: 7.01 m²
-Secado: 15.54

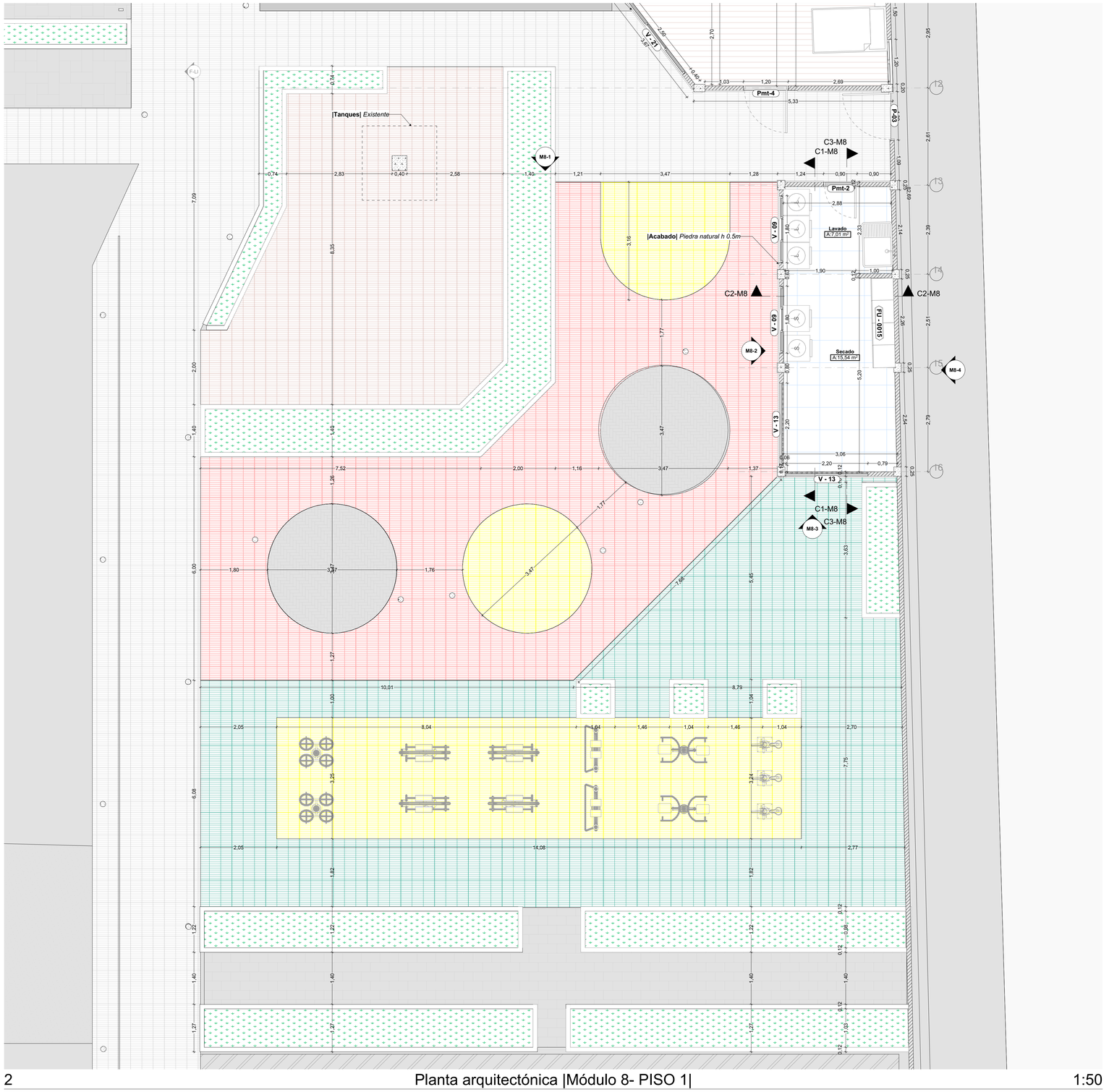

2 Planta arquitectónica |Módulo 8- PISO 1| 1:50

Elaboro y Diseño :

LINA VANESSA RINCÓN ÁVILA
ARQUITECTA
A30382020-1095840243

Vo Bo :

MERCEDES ISBELIA LEON HERNANDEZ
SECRETARÍA DE DESARROLLO SOCIAL
GOBERNACIÓN DE ARAUCA

Vo Bo :

KAREN MILENA CASAS A.
INGENIERA CIVIL APOYO PROFESIONAL
SECRETARIA DE DESARROLLO SOCIAL
GOBERNACION DE ARAUCA

Contenido:
PLANO ARQUITECTÓNICO

N.º	Descripción

1. Localización del módulo
2. Planta arquitectónico módulo 8

Objeto:

CONSTRUCCIÓN Y ADECUACIÓN DE LA INFRAESTRUCTURA DEL CENTRO DE BIENESTAR DEL ADULTO MAYOR HOGAR VIDA, ÁREA URBANA DEL MUNICIPIO DE ARAUQUITA, DEPARTAMENTO DE ARAUCA

Localización: **ÁREA URBANA DEL MUNICIPIO DE ARAUQUITA, DEPARTAMENTO DE ARAUCA**



Número de proyecto	***01***
Fecha	***Junio del 2026***
	ARQ 20/26
Escala	**Indicada**

DISEÑO ARQUITECTÓNICO | Centro de Bienestar del Adulto mayor Hogar de Vida **|**
| ***Cortes y fachadas del Módulo 8 - Piso 1*** **|**

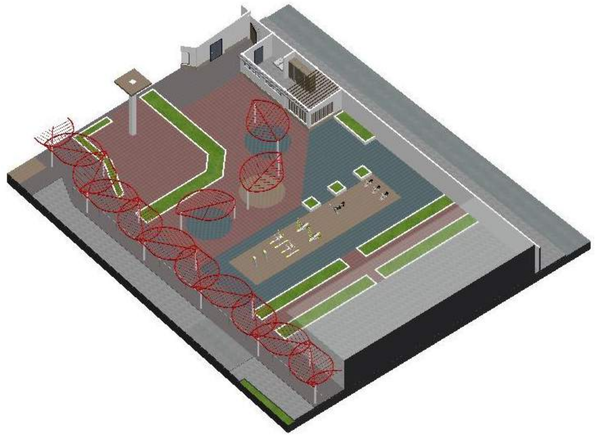

2 Axonometría módulo 8

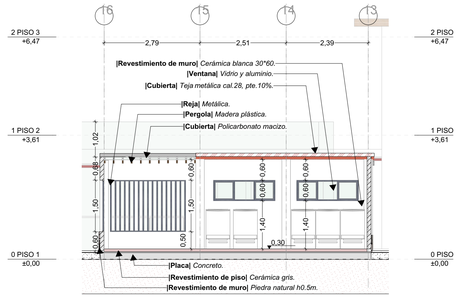

4 Corte |C1-M8 1:75

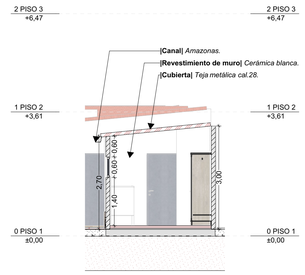

5 Corte |C2-M8 1:75

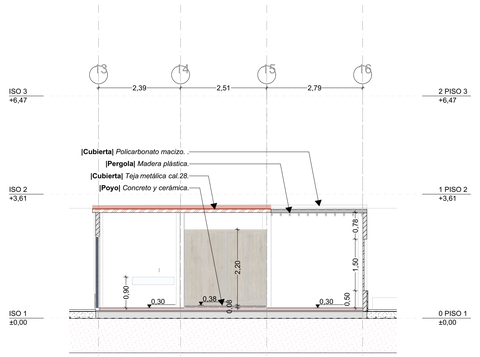

6 Corte |C3-M8 1:75

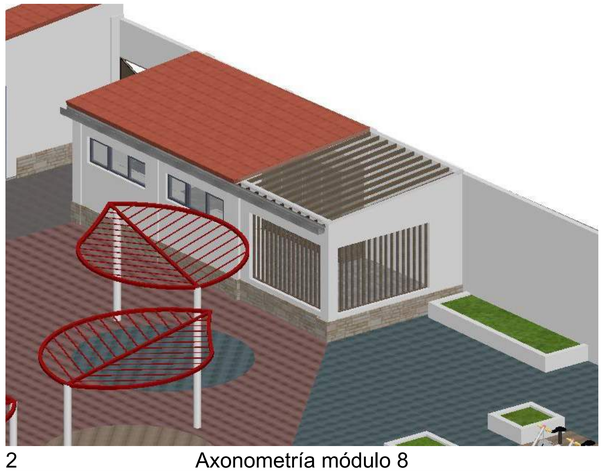

2 Axonometría módulo 8

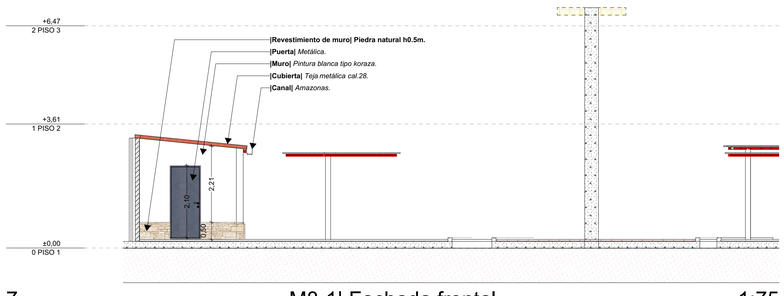

7 M8-1| Fachada frontal 1:75

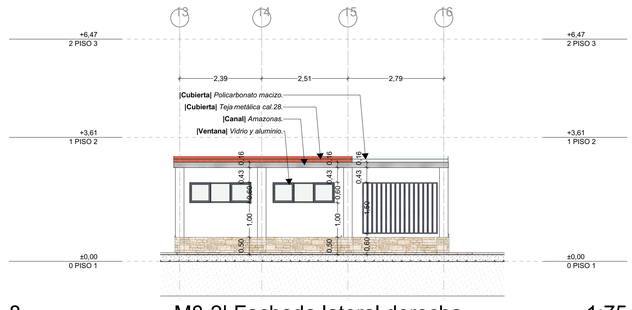

8 M8-2| Fachada lateral derecha 1:75



3 Axonometría módulo 8

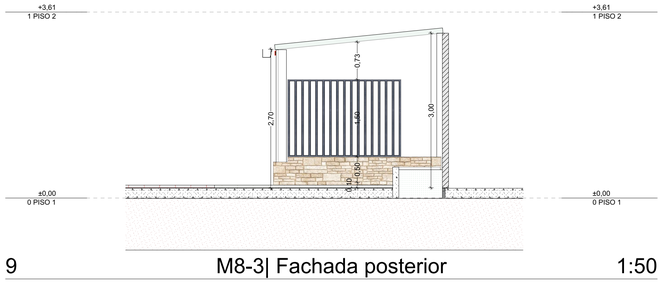

9 M8-3| Fachada posterior 1:50

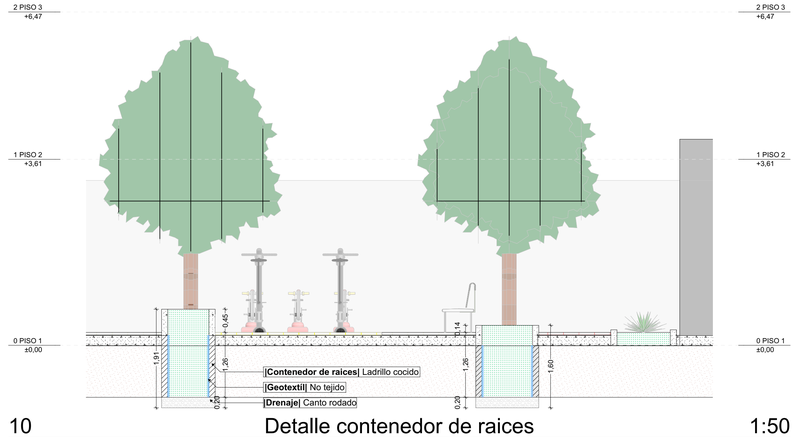

10 Detalle contenedor de raices 1:50

Elaboro y Diseño :

LINA VANESSA RINCÓN ÁVILA
ARQUITECTA
A30382020-1095840243

Vo Bo :

MERCEDES ISBELIA LEON HERNANDEZ
SECRETARÍA DE DESARROLLO SOCIAL
GOBERNACIÓN DE ARAUCA

Vo Bo :

KAREN MILENA CASAS A.
INGENIERA CIVIL APOYO PROFESIONAL
SECRETARIA DE DESARROLLO SOCIAL
GOBERNACION DE ARAUCA

Contenido:

PLANO ARQUITECTÓNICO

N.º	Descripción
1.	Axonometría M5
2.	Axonometría M5
3.	Axonometría M5
4.	Corte
5.	Corte
6.	Corte
7.	Fachada frontal
8.	Fachada lateral derecha
9.	Fachada posterior
10.	Fachada lateral izquierda

Objeto:

CONSTRUCCIÓN Y ADECUACIÓN DE LA INFRAESTRUCTURA DEL CENTRO DE BIENESTAR DEL ADULTO MAYOR HOGAR VIDA, ÁREA URBANA DEL MUNICIPIO DE ARAUQUITA, DEPARTAMENTO DE ARAUCA

Localización: **ÁREA URBANA DEL MUNICIPIO DE ARAUQUITA, DEPARTAMENTO DE ARAUCA**

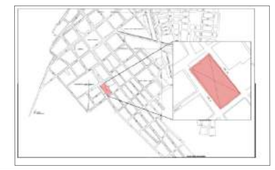

Número de proyecto	***01***
Fecha	***Junio del 2026***
	ARQ 21/26
Escala	**Indicada**

DISEÑO ARQUITECTÓNICO | Centro de Bienestar del Adulto mayor Hogar de Vida **|**
| ***Plantas y detalles del Módulo 9 - Piso 1*** **|**

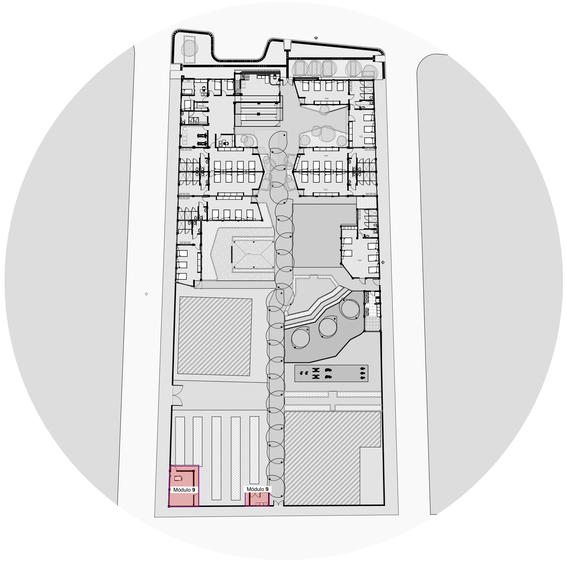

1 Plano de localización de módulos 1:500

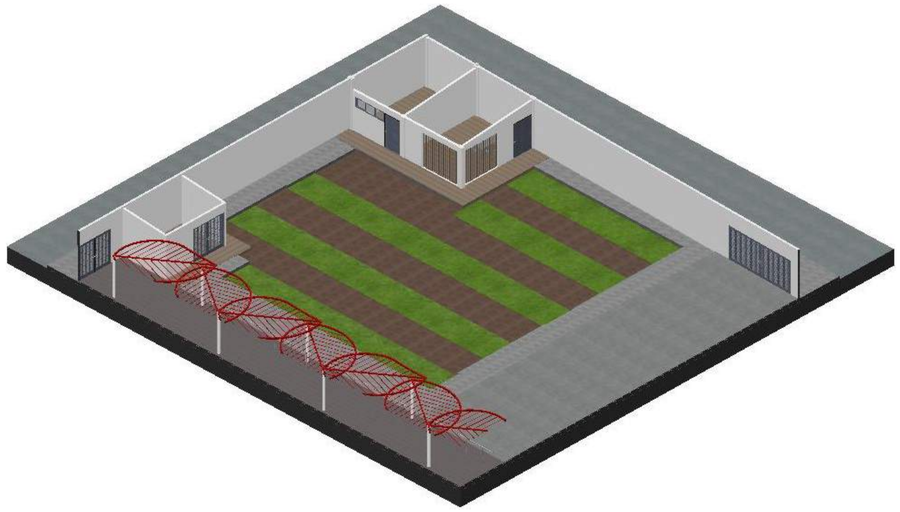

2 Planta arquitectónica |Módulo 2- PISO 1| 1:100

Materiales de pisos

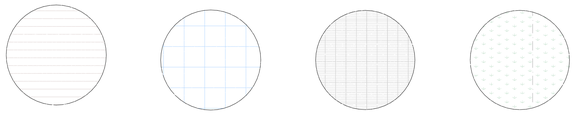

|Cerámica|
Tipo madera
*Formato 60*60*

|Cerámica|
Blanca satinada
*Formato 30*60*

|Loseta|
Concreto pulida gris
*Formato 30*30*

|Cesped|
Natural

Módulo 9

ÁREA P1: *44.69 m²*

- **Planta eléctrica:** 16.31 m²
- **Cuarto de herramientas:** 14.65 m²
- **Cuarto de residuos:** 9.33 m²

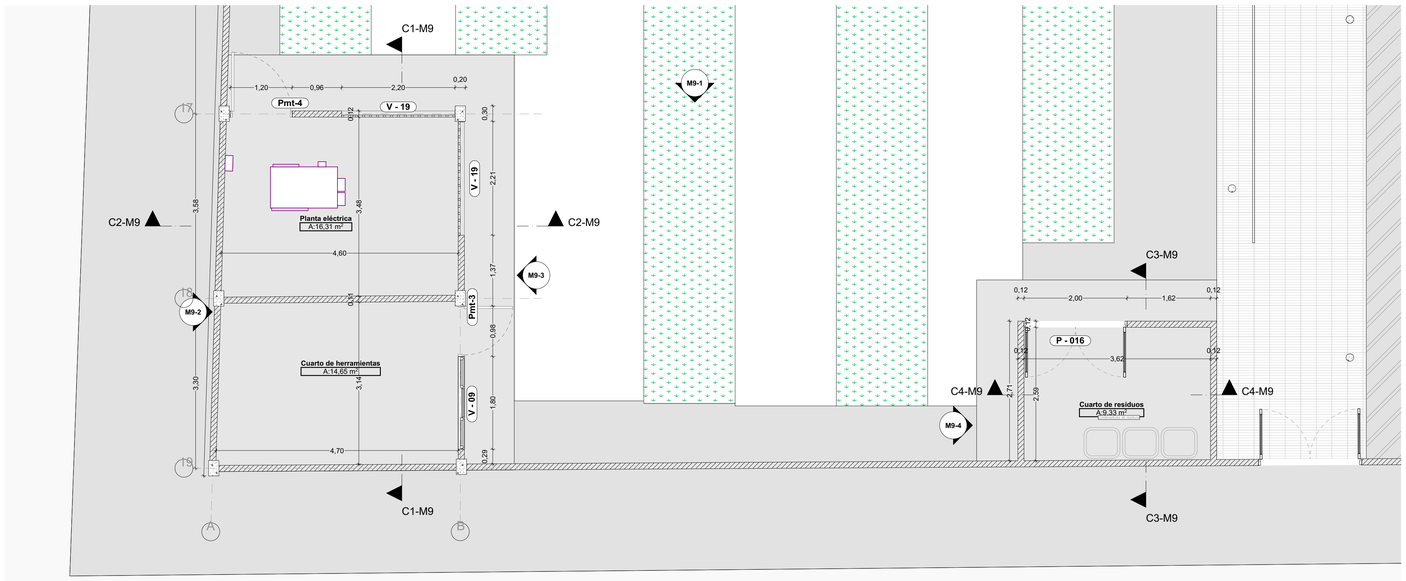

3 Planta arquitectónica |Módulo 9- PISO 1| 1:50

Elaboro y Diseño :

LINA VANESSA RINCÓN ÁVILA
ARQUITECTA
A30382020-1095840243

Vo Bo :

MERCEDES ISBELIA LEON HERNANDEZ
SECRETARÍA DE DESARROLLO SOCIAL
GOBERNACIÓN DE ARAUCA

Vo Bo :

KAREN MILENA CASAS A.
INGENIERA CIVIL APOYO PROFESIONAL
SECRETARIA DE DESARROLLO SOCIAL
GOBERNACION DE ARAUCA

Contenido:
PLANO ARQUITECTÓNICO

N.º	Descripción
1.	Localización del módulo
2.	Axonometría
3.	Planta arquitectónico módulo 9

Objeto:

CONSTRUCCIÓN Y ADECUACIÓN DE LA INFRAESTRUCTURA DEL CENTRO DE BIENESTAR DEL ADULTO MAYOR HOGAR VIDA, ÁREA URBANA DEL MUNICIPIO DE ARAUQUITA, DEPARTAMENTO DE ARAUCA

Localización: ÁREA URBANA DEL MUNICIPIO DE ARAUQUITA, DEPARTAMENTO DE ARAUCA



Número de proyecto	***01***
Fecha	***Junio del 2026***
	ARQ 22/26
Escala	**Indicada**

DISEÑO ARQUITECTÓNICO | Centro de Bienestar del Adulto mayor Hogar de Vida **|**
| ***Cortes y fachadas del Módulo 9 - Piso 1*** **|**



1 Axonometría Módulo 9

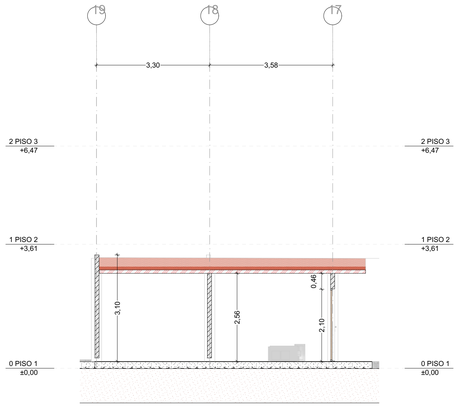

4 Corte | M9-1 1:75

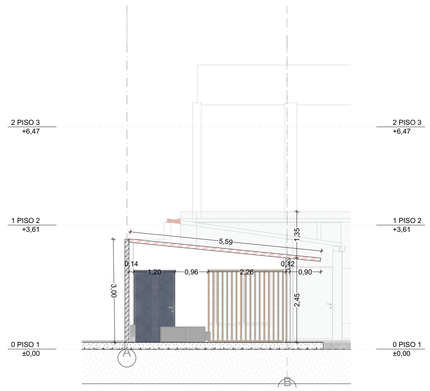

5 Corte | M9-2 1:75

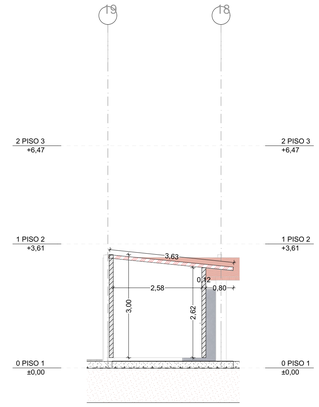

6 Corte | M9-3 1:75

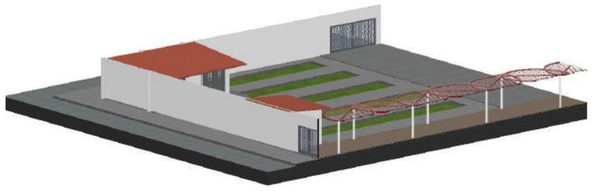

2 Axonometría Módulo 9

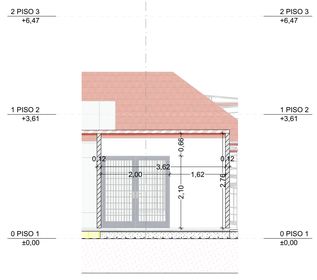

7 Corte | M9-4 1:75

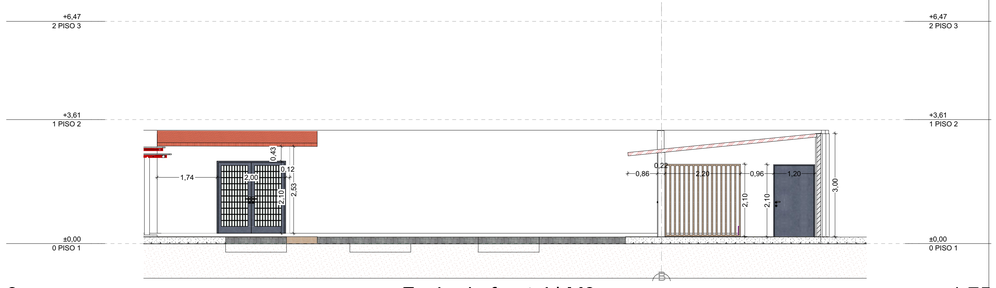

8 Fachada frontal | M9 1:75



3 Axonometría Módulo 9

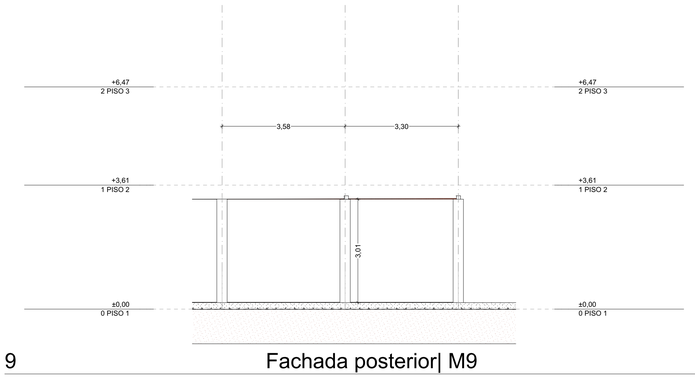

9 Fachada posterior| M9 1:75

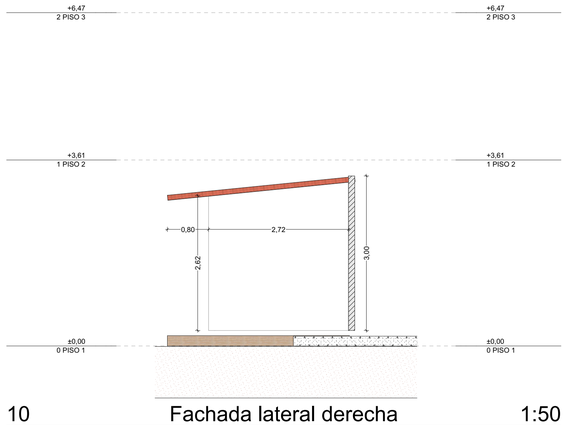

10 Fachada lateral derecha 1:50

Elaboro y Diseño :

LINA VANESSA RINCÓN ÁVILA
ARQUITECTA
A30382020-1095840243

Vo Bo :

MERCEDES ISBELIA LEON HERNANDEZ
SECRETARÍA DE DESARROLLO SOCIAL
GOBERNACIÓN DE ARAUCA

Vo Bo :

KAREN MILENA CASAS A.
INGENIERA CIVIL APOYO PROFESIONAL
SECRETARIA DE DESARROLLO SOCIAL
GOBERNACION DE ARAUCA

Contenido:

PLANO ARQUITECTÓNICO

N.º	Descripción

1. Axonometría M5
2. Axonometría M5
3. Axonometría M5
4. Corte
5. Corte
6. Corte
7. Corte
8. Fachada frontal
9. Fachada posterior
10. Fachada lateral derecha

Objeto:

CONSTRUCCIÓN Y ADECUACIÓN DE LA INFRAESTRUCTURA DEL CENTRO DE BIENESTAR DEL ADULTO MAYOR HOGAR VIDA, ÁREA URBANA DEL MUNICIPIO DE ARAUQUITA, DEPARTAMENTO DE ARAUCA

Localización: **ÁREA URBANA DEL MUNICIPIO DE ARAUQUITA, DEPARTAMENTO DE ARAUCA**

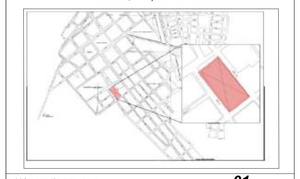

Número de proyecto	***01***
Fecha	***Junio del 2026***
	ARQ 23/26
Escala	**Indicada**

DISEÑO ARQUITECTÓNICO | Centro de Bienestar del Adulto mayor Hogar de Vida **|**
| ***Plantas y detalles de ventanas*** **|**

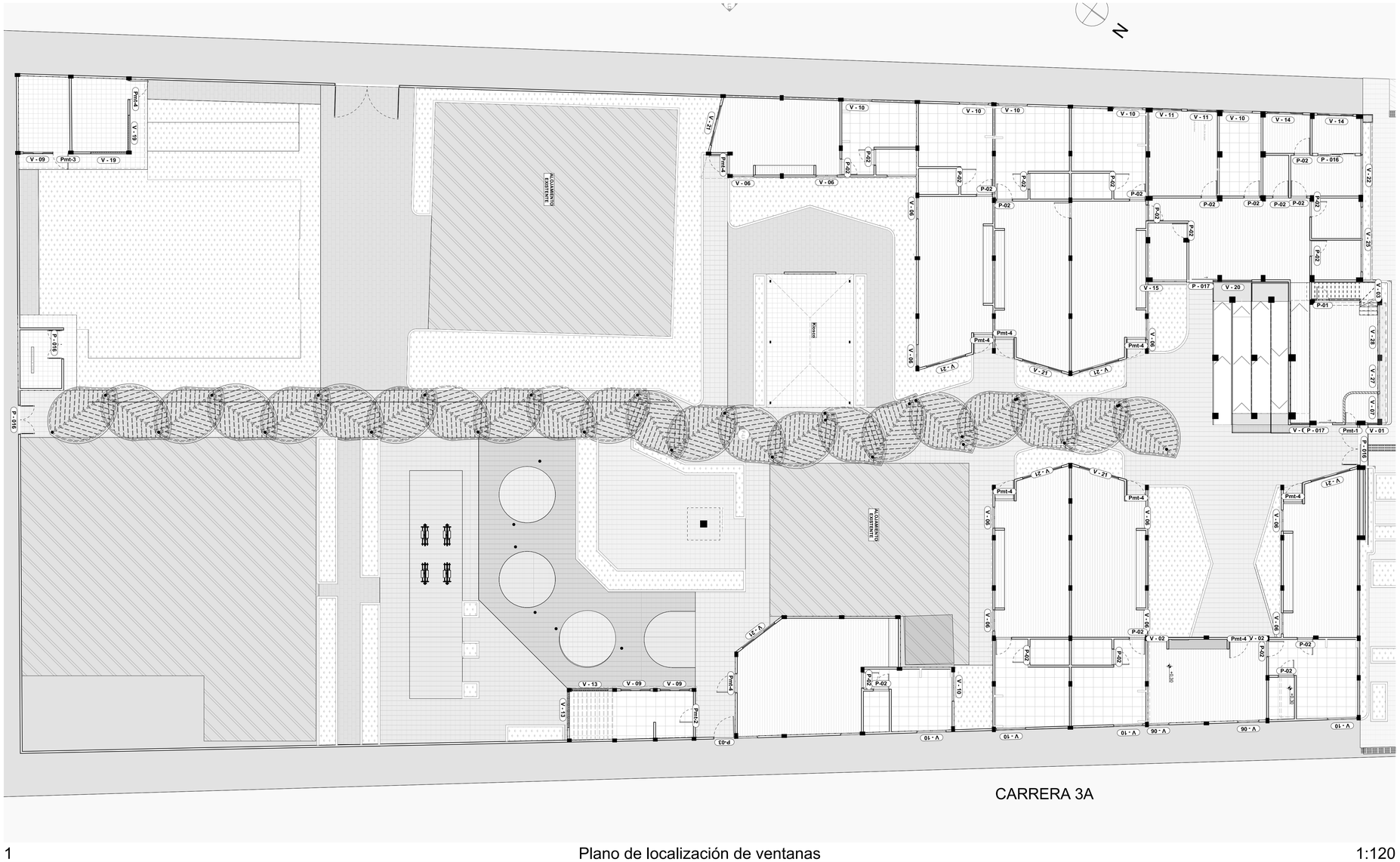

1 Plano de localización de ventanas 1:120

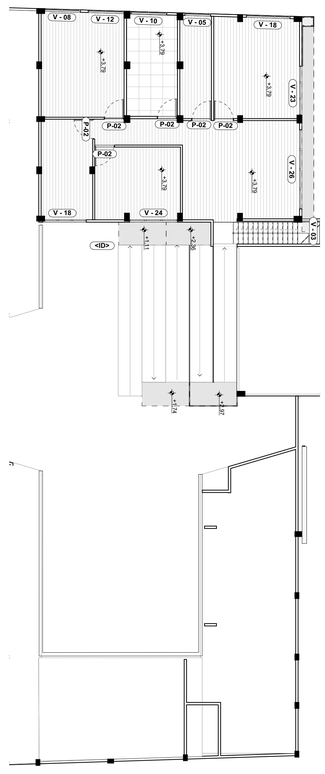

2 Plano ventanas P2

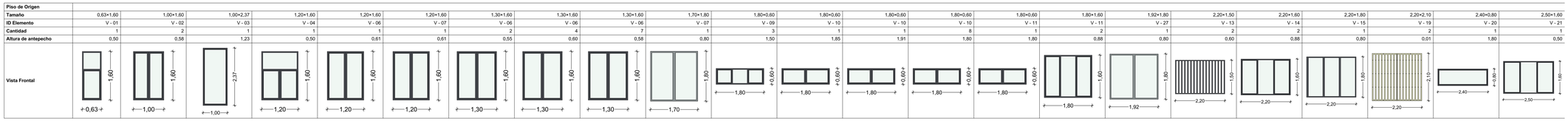

2 Ventanas PISO 1 1:0,83

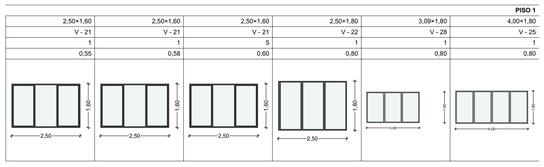

3 Ventanas PISO 1 1:0,83

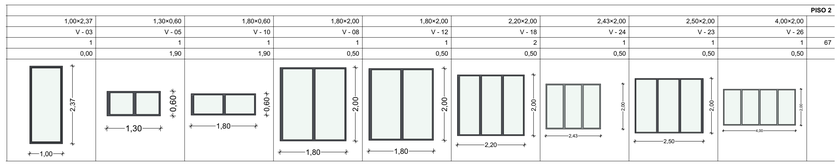

4 Ventanas PISO 2 1:0,83

Elaboro y Diseño :

LINA VANESSA RINCÓN ÁVILA
ARQUITECTA
A30382020-1095840243

Vo Bo :

MERCEDES ISBELIA LEON HERNANDEZ
SECRETARÍA DE DESARROLLO SOCIAL
GOBERNACIÓN DE ARAUCA

Vo Bo :

KAREN MILENA CASAS A.
INGENIERA CIVIL APOYO PROFESIONAL
SECRETARIA DE DESARROLLO SOCIAL
GOBERNACION DE ARAUCA

Contenido:

PLANO ARQUITECTÓNICO

N.º	Descripción
1.	Localización de ventanas
2.	Tabla de ventanas P1
3.	Tabla de ventanas P1
4.	Tabla de ventanas P2

Objeto:

CONSTRUCCIÓN Y ADECUACIÓN DE LA INFRAESTRUCTURA DEL CENTRO DE BIENESTAR DEL ADULTO MAYOR HOGAR VIDA, ÁREA URBANA DEL MUNICIPIO DE ARAUQUITA, DEPARTAMENTO DE ARAUCA

Localización: **ÁREA URBANA DEL MUNICIPIO DE ARAUQUITA, DEPARTAMENTO DE ARAUCA**



Número de proyecto	***01***
Fecha	***Junio del 2026***
	ARQ 24/26
Escala	**Indicada**

DISEÑO ARQUITECTÓNICO | Centro de Bienestar del Adulto mayor Hogar de Vida **|**
| ***Plantas y detalles de puertas*** **|**

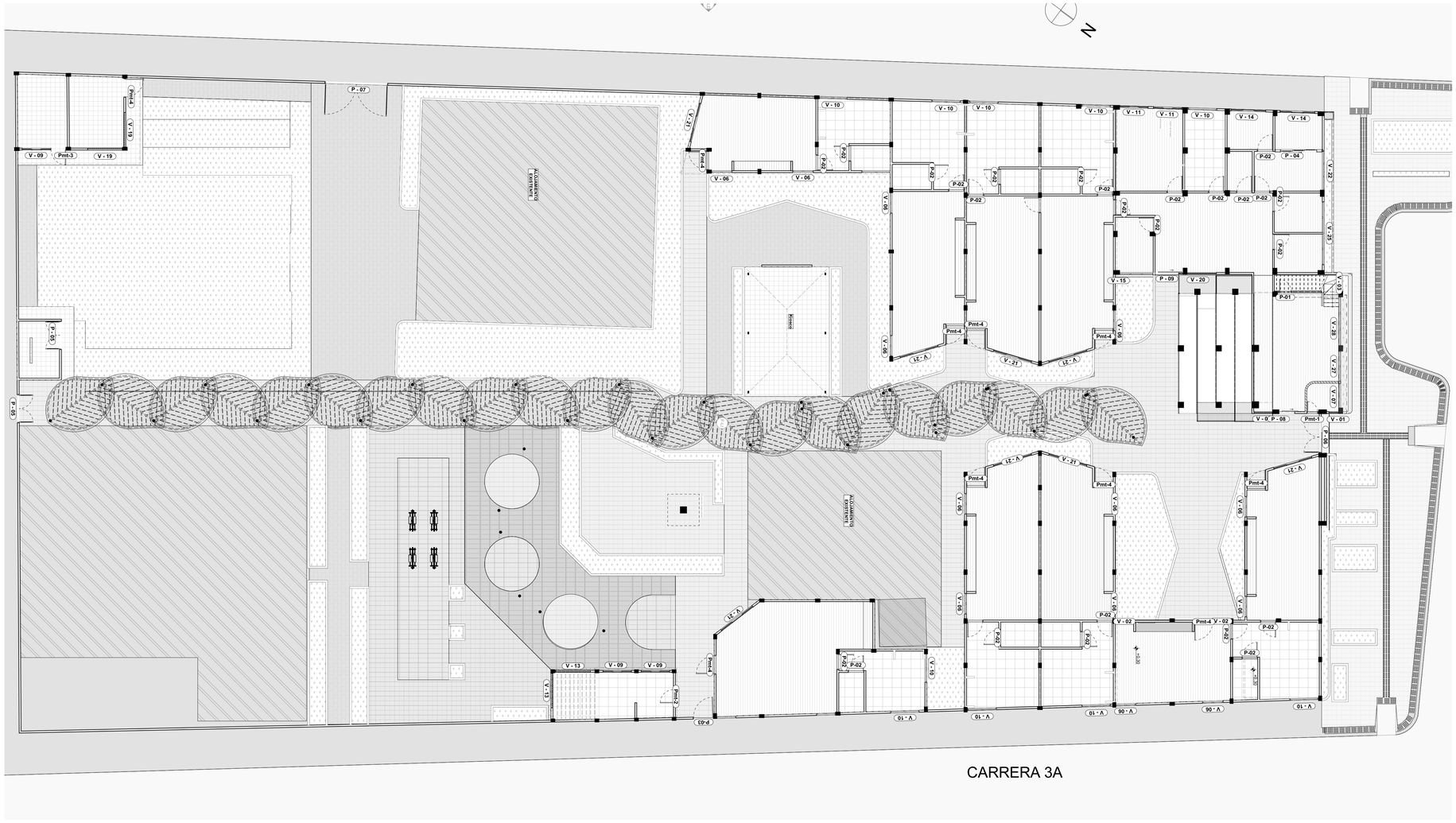
N
ACCESO PEATONAL
ACCESO VEHICULAR
Pmt-4
V - 19
V - 09
Pmt-3
V - 19
P - 07
P - 05
P - 05
V - 10
V - 10
V - 10
V - 10
V - 11
V - 11
V - 10
V - 14
V - 14
V - 21
V - 06
V - 06
P-02
P-02
P-02

DISEÑO ARQUITECTÓNICO | Centro de Bienestar del Adulto mayor Hogar de Vida **|**
| ***Mobiliario*** **|**

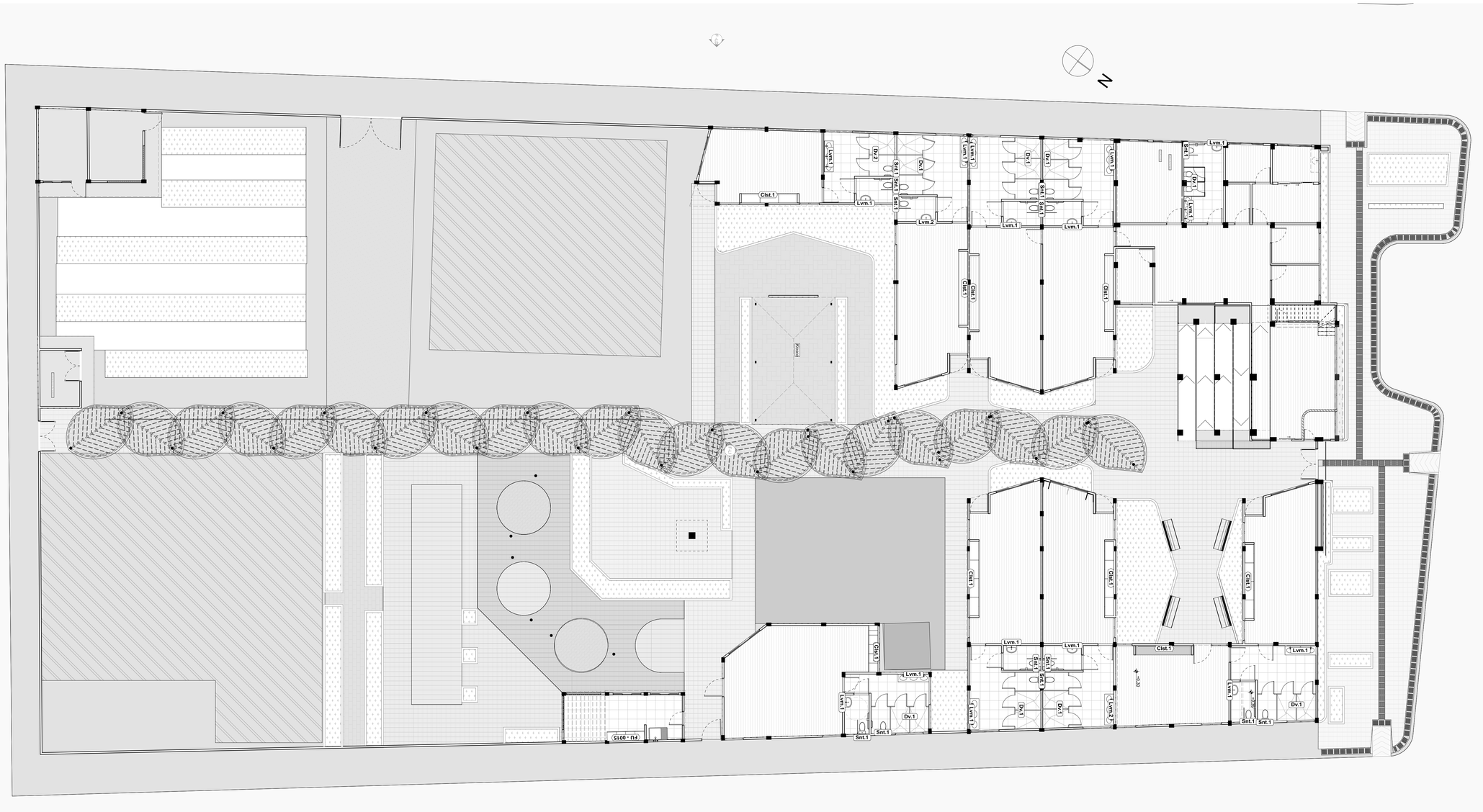

1 Plano de localización de mobiliario 1:120

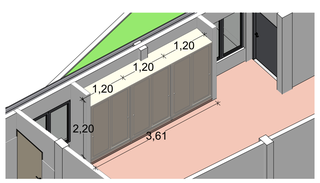

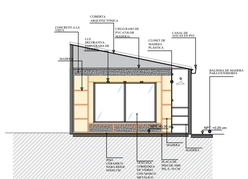

Closet 1.
(Clst.1)

- Closet en madera
-Accesorio en acero
-Poyo en concreto

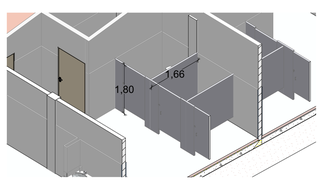

División de baño.
(Dv.1)

- Acero inoxidable
-Accesorio en acero
-Puertas abatibles

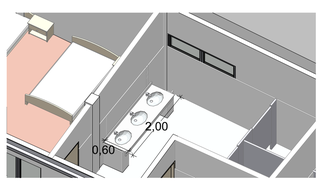

Lavamanos2
(Lvm.2)

-Mesón en concreto
-Mesón enchapado
-Pocetas en cerámica

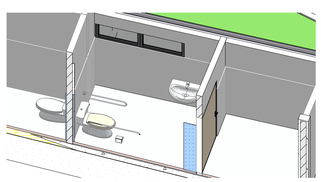

Lavamanos 1 y sanitario 1.
(Lvm.1 y snt.1)

-Lavamanos anclado a la pared
-Sanitario para persona PMR
-Barras de acero abatibles



Sanitario 1.
(Snt.1)

- Sanitario blanco

Elaboro y Diseño :

LINA VANESSA RINCÓN ÁVILA
ARQUITECTA
A30382020-1095840243

Vo Bo :

MERCEDES ISBELIA LEON HERNANDEZ
SECRETARÍA DE DESARROLLO SOCIAL
GOBERNACIÓN DE ARAUCA

Vo Bo :

KAREN MILENA CASAS A.
INGENIERA CIVIL APOYO PROFESIONAL
SECRETARIA DE DESARROLLO SOCIAL
GOBERNACION DE ARAUCA

Contenido:
PLANO ARQUITECTÓNICO

N.º	Descripción

1. Localización de mobiliario
2. Convenciones

Objeto:

CONSTRUCCIÓN Y ADECUACIÓN DE LA INFRAESTRUCTURA DEL CENTRO DE BIENESTAR DEL ADULTO MAYOR HOGAR VIDA, ÁREA URBANA DEL MUNICIPIO DE ARAUQUITA, DEPARTAMENTO DE ARAUCA

Localización: **ÁREA URBANA DEL MUNICIPIO DE ARAUQUITA, DEPARTAMENTO DE ARAUCA**



Número de proyecto	***01***
Fecha	***Junio del 2026***
	ARQ 26/26
Escala	**Indicada**