Espacio para
Logo Corporativo

INTEGRA PROOVEDORES EMPRESARIALES SAS
NIT 900.996.180-6
CR 20A #4A-16
Tel: 3203031722
Zipaquirá - Colombia
OMARBUSTOSCORREA@GMAIL.COM

Factura electrónica de venta
No. FEIP 37

Señores	EMSERCOTA SA ESP		
NIT	900.124.654-4	**Teléfono**	(601) 8641425
Dirección	CLL 12 No 4-35	**Ciudad**	Cota - Colombia

Fecha y hora Factura	
Generación	14/10/2026, 07:15
Expedición	14/10/2026, 07:15
Vencimiento	14/10/2026

Ítem	Descripción	Cantidad	Vr. Total
1	CONTENEDOR PLÁSTICO PARA RESIDUOS,ruedas 4 unidades diseñadas de tal manera que evite la adherencia de suciedad y facilite su limpieza. Que tenga sistema de montaje y desmontaje de manera rápida y sencilla. material Polietileno de alta densidad coloreado en masa,Tonalidad Coloreado en masa resistente al agua y rayos U.V. Apertura de tapa Con cada lenta que asegure el deslizamiento suave de la tapa y evite el ruido en el momento del cierre Diseño Que permita el apilado Insonorizacion Sistema de insonorización mediante ballestas que reduzca la huella sonora Sistema de cogida DIN, AFNOR, OSCHNER o VENTRAL. Decoración El contenedor deberá ser entregada con los logos de acuerdo a los diseños suministrados por la entidad. Garantias 6 meses a partir de la fecha de entrega	59.00	196,588,000.00

Total items: 1

Valor en Letras:
Ciento noventa y seis millones quinientos ochenta y ocho mil pesos m/cte

Forma de pago:
Contado

Medio de pago:
Desembolso Crédito plus (CCD+) - Transferencia $ 196,588,000.00

Observaciones:

Total Bruto	165,200,000.00
IVA 19%	31,388,000.00
Total a Pagar	**196,588,000.00**

A esta factura de venta aplican las normas relativas a la letra de cambio (artículo 5 Ley 1231 de 2008). Con esta el Comprador declara haber recibido real y materialmente las mercancías o prestación de servicios descritos en este título - Valor. **Número Autorización Electrónica 18764102744802 aprobado en 20251208 prefijo FEIP desde el número 26 al 100 Vigencia: 12 Meses**
- Actividad Económica 4649 Comercio al por mayor de otros utensilios domésticos n.c.p. Tarifa
CUFE: 93e21c63d00f224737f9f266f9e9c9718d9ff65680f6c72868e19ca1eaf196763511691e39b3e5d5dc764752b5544b58

Fabricante Software y Proveedor tecnológico: Siigo SAS - Nit 830.048.145-8. Nombre Software: Siigo Nube. Firma electrónica: ver en el XML

DIAN

Formulario del Registro Único Tributario

001

2. Concepto 0 2 Actualización

4. Número de formulario 141249678141

(415)7707212489984(8020) 000014124967814 1

5. Número de Identificación Tributaria (NIT)	6. DV	12. Dirección seccional	14. Buzón electrónico
9 0 0 9 9 6 1 8 0	6	Impuestos de Bogotá 3 2	

IDENTIFICACIÓN

24. Tipo de contribuyente	25. Tipo de documento	26. Número de Identificación	
Persona jurídica 1			

Lugar de expedición 28. País	29. Departamento	30. Ciudad/Municipio

31. Primer apellido	32. Segundo apellido	33. Primer nombre	34. Otros nombres

35. Razón social
GRA PROVEEDORES EMPRESARIALES S.A.S

36. Nombre comercial	37. Sigla
	IMPREM SAS

UBICACIÓN

38. País	39. Departamento	40. Ciudad/Municipio
COLOMBIA 1 6 9	Cundinamarca 2 5	Sopó 7 5 8

41. Dirección principal
CL 2 4 36

42. Correo electrónico integraproveedoresempresarial@gmail.com

43. Código postal	44. Teléfono 1	45. Teléfono 2
	3 2 0 3 0 3 1 7 2 2	6 0 1 8 8 1 3 2 8 2

CLASIFICACIÓN

Actividad económica						Ocupación	
Actividad principal		Actividad secundaria		Otras actividades			
46. Código	47. Fecha inicio actividad	48. Código	49. Fecha inicio actividad	50. Código 1	2	51. Código	52. Número establecimientos
4 7 6 1	2 0 1 7 0 9 3 0	3 1 1 0	2 0 1 6 0 8 0 3	4 7 4 1			1

Responsabilidades, Calidades y Atributos

1	2	3	4	5	6	7	8	9	10	11	12	13	14	15	16	17	18	19	20	21	22	23	24	25	26
53. Código 5	7	9	1	4	4	2	4	8	5	2	5	5													

05- Impto. renta y compl. régimen ordinar
Retención en la fuente a título de rent
09- Retención en la fuente en el impuesto
14- Informante de exogena
42- Obligado a llevar contabilidad
48 - Impuesto sobre las ventas - IVA
52 - Facturador electrónico
55 - Informante de Beneficiarios Finales

Usuarios aduaneros																				Exportadores					
1	2	3	4	5	6	7	8	9	10	11	12	13	14	15	16	17	18	19	20	55. Forma	56. Tipo	Servicio	1	2	3
54. Código																						57. Modo			
																						58. CPC			

IMPORTANTE: Sin perjuicio de las actualizaciones a que haya lugar, la inscripción en el Registro Único Tributario -RUT-, tendrá vigencia indefinida y en consecuencia no se exigirá su renovación

Para uso exclusivo de la DIAN

59. Anexos SI [ ] NO [X] 60. No. de Folios: 0 61. Fecha 2026-05-21 / 08:58:32AM

La información suministrada a través del formulario oficial de inscripción, actualización, suspensión y cancelación del Registro Único Tributario (RUT), deberá ser exacta y veraz; en caso de constatar inexactitud en alguno de los datos suministrados se adelantarán los procedimientos administrativos sancionatorios o de suspensión, según el caso. Parágrafo del artículo 1.6.1.2.6 del Decreto 1625 del 2016. De igual manera al formalizar el trámite el usuario fue informado y acepta la política de tratamiento de datos ley 1581 de 2012.
Firma del solicitante:

Sin perjuicio de las verificaciones que la DIAN realice.
Firma autorizada:

984. Nombre ARGUELLES CONTRERAS HERNEY MAURICIO
985. Cargo Representante legal Certificado

COPIA CERTIFICADO DOCUMENTO SIN COSTO

DIAN

Formulario del Registro Único Tributario

001

Espacio reservado para la DIAN

4. Número de formulario: 141249678141

(415)7707212489984(8020) **000014124967814 1**

5. Número de Identificación Tributaria (NIT)	6. DV	12. Dirección seccional	14. Buzón electrónico
9 0 0 9 9 6 1 8 0	6	Impuestos de Bogotá 3 2	

Características y formas de las organizaciones

62. Naturaleza	2	63. Formas asociativas	1 2	64. Entidades o institutos de derecho público de orden nacional, departamental, municipal y descentralizados	
65. Fondos		66. Cooperativas		67. Sociedades y organismos extranjeros	
68. Sin personería jurídica		69. Otras organizaciones no clasificadas		70. Beneficio	1

Constitución, Registro y Última Reforma

Documento	1. Constitución	2. Reforma
71. Clase	0 4	0 1
72. Número		0 0 2
73. Fecha	2 0 1 6 0 8 0 3	2 0 1 9 1 0 0 2
74. Número de notaría		
75. Entidad de registro	0 3	0 3
76. Fecha de registro	2 0 1 6 0 8 0 3	2 0 1 9 1 0 0 3
77. No. Matrícula mercantil	0 2 7 1 7 6 3 6	0 2 5 1 2 1 2 8
78. Departamento	1 1	1 1
79. Ciudad/Municipio	4	4
Vigencia		
80. Desde	2 0 1 6 0 8 0 3	
81. Hasta		

Composición del Capital

82. Nacional	1 0 0 %
83. Nacional público	0 . 0 %
84. Nacional privado	1 0 0 . 0 %
85. Extranjero	0 %
86. Extranjero público	0 . 0 %
87. Extranjero privado	0 . 0 %

Entidad de vigilancia y control

88. Entidad de vigilancia y control: Superintendencia de Sociedades — 5

Estado y Beneficio

Item	89. Estado actual	90. Fecha cambio de estado	91. Número de Identificación Tributaria (NIT)	92. DV
1	8 1	2 0 1 6 0 8 0 3		-
2				-
3				-
4				-
5				-

Vinculación económica

93. Vinculación económica	94. Nombre del grupo económico y/o empresarial	95. Número de Identificación Tributaria (NIT) de la Matriz o Controlante	96. DV.

97. Nombre o razón social de la matriz o controlante

170. Número de identificación tributaria otorgado en el exterior	171. País	172. Número de identificación tributaria sociedad o natural del exterior con EP	

173. Nombre o razón social de la sociedad o natural del exterior con EP

COPIA CERTIFICADO DOCUMENTO SIN COSTO

DIAN

Formulario del Registro Único Tributario
Representación

001

Espacio reservado para la DIAN

4. Número de formulario 141249678141

(415)7707212489984(8020) 000014124967814 1

5. Número de Identificación Tributaria (NIT)	6. DV	12. Dirección seccional	14. Buzón electrónico
9 0 0 9 9 6 1 8 0	6	Impuestos de Bogotá	3 2

Representación

1

98. Representación	99. Fecha inicio ejercicio representación
REPRS LEGAL PRIN 1 8	2 0 2 0 0 8 0 6

100. Tipo de documento	101. Número de identificación	102. DV	103. Número de tarjeta profesional
Cédula de Ciudadaní 1 3	8 0 5 4 1 0 2 7		

104. Primer apellido	105. Segundo apellido	106. Primer nombre	107. Otros nombres
ARGUELLES	CONTRERAS	HERNEY	MAURICIO

108. Número de Identificación Tributaria (NIT)	109. DV	110. Razón social representante legal

2

98. Representación	99. Fecha inicio ejercicio representación

100. Tipo de documento	101. Número de identificación	102. DV	103. Número de tarjeta profesional

104. Primer apellido	105. Segundo apellido	106. Primer nombre	107. Otros nombres

108. Número de Identificación Tributaria (NIT)	109. DV	110. Razón social representante legal

3

98. Representación	99. Fecha inicio ejercicio representación

100. Tipo de documento	101. Número de identificación	102. DV	103. Número de tarjeta profesional

104. Primer apellido	105. Segundo apellido	106. Primer nombre	107. Otros nombres

108. Número de Identificación Tributaria (NIT)	109. DV	110. Razón social representante legal

4

98. Representación	99. Fecha inicio ejercicio representación

100. Tipo de documento	101. Número de identificación	102. DV	103. Número de tarjeta profesional

104. Primer apellido	105. Segundo apellido	106. Primer nombre	107. Otros nombres

108. Número de Identificación Tributaria (NIT)	109. DV	110. Razón social representante legal

5

98. Representación	99. Fecha inicio ejercicio representación

100. Tipo de documento	101. Número de identificación	102. DV	103. Número de tarjeta profesional

104. Primer apellido	105. Segundo apellido	106. Primer nombre	107. Otros nombres

108. Número de Identificación Tributaria (NIT)	109. DV	110. Razón social representante legal

COPIA CERTIFICADO DOCUMENTO SIN COSTO

DIAN

Formulario del Registro Único Tributario
Establecimientos

001

Espacio reservado para la DIAN

4. Número de formulario: 141249678141

(415)7707212489984(8020) **000014124967814 1**

5. Número de Identificación Tributaria (NIT)	6. DV	12. Dirección seccional		14. Buzón electrónico
9 0 0 9 9 6 1 8 0	6	Impuestos de Bogotá	3 2	

Establecimientos, agencias, sucursales, oficinas, sedes o negocios entre otros

1

160. Tipo de establecimiento	161. Actividad económica	
Oficina 0 8	Comercio al por mayor de otros utensilios domésticos n.c.p. 4 6 4 9	

162. Nombre del establecimiento: INTEGRA PROVEEDORES EMPRESARIALES S.A.S

163. Departamento	164. Ciudad/Municipio	
Cundinamarca 2 5	Zipaquirá 8 9 9	

165. Dirección: CR 20 4 A 16

166. Número de matrícula mercantil	167. Fecha de la matrícula mercantil	
168. Teléfono	**169. Fecha de cierre**	
3 2 0 3 0 3 1 7 2 2		

2

160. Tipo de establecimiento	161. Actividad económica	

162. Nombre del establecimiento

163. Departamento	164. Ciudad/Municipio	

165. Dirección

166. Número de matrícula mercantil	167. Fecha de la matrícula mercantil	
168. Teléfono	**169. Fecha de cierre**	

3

160. Tipo de establecimiento	161. Actividad económica	

162. Nombre del establecimiento:

163. Departamento	164. Ciudad/Municipio	

165. Dirección

166. Número de matrícula mercantil	167. Fecha de la matrícula mercantil	
168. Teléfono	**169. Fecha de cierre**	

COPIA CERTIFICADO DOCUMENTO SIN COSTO

INTEGRA PROVEEDORES EMPRESARIALES S.A.S
NIT 900996180-6

Cota, 8 de octubre de 2026

RECIBO
EDUALDO POVERS
8 OCT - 2026

Señores:
EMSERCOTA S.A
Ciudad

Ref. remisión de entrega #07-26

Por medio del presente me permito entregar

ESPECIFICACIONES TÉCNICAS CONTENEDOR PLÁSTICO PARA RESIDUOS	
CARACTERÍSTICAS	
Peso	48,5 kg
Capacidad	1100 litros
Carga Nominal	440 kg
Diámetro de ruedas	200 mm
OTROS	
ruedas	4 unidades diseñadas de tal manera que evite la adherencia de suciedad y facilite su limpieza. Que tenga sistema de montaje y desmontaje de manera rápida y sencilla.
Material	Polietileno de alta densidad coloreado en masa
Tonalidad	Coloreado en masa resistente al agua y rayos U.V.
Apertura de tapa	Con cada lenta que asegure el deslizamiento suave de la tapa y evite el ruido en el momento del cierre
Diseño	Que permita el apilado
Insonorizacion	Sistema de insonorización mediante ballestas que reduzca la huella sonora
Sistema de cogida	DIN, AFNOR, OSCHNER o VENTRAL.
Decoración	El contenedor deberá ser entregada con los logos de acuerdo a los diseños suministrados por la entidad.
Garantias	6 meses a partir de la fecha de entrega
DIMENSIONES	

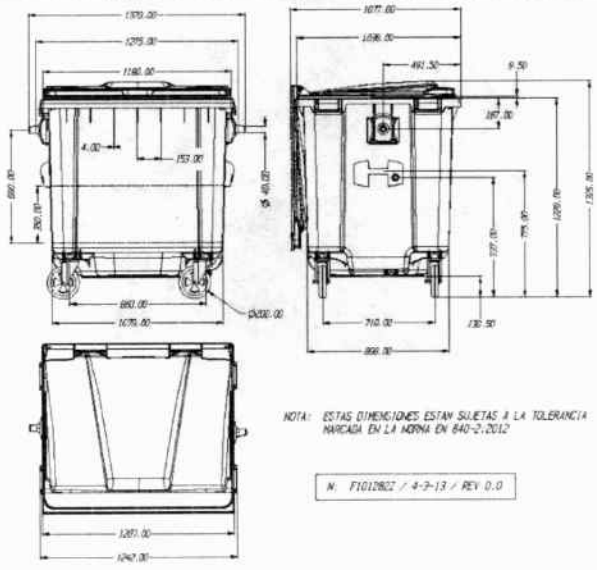

Calle 3 No 03-42
SOPO Cundinamarca

VALOR UNITARIO	$ 2.800.000
VALOR IVA	$ 532.000
VALOR TOTAL UNITARIO	$ 3.332.000
VALOR TOTAL PROPUESTA 59 UNIDADES	$ 196.588.000

SON: CIENTO NOVENTA Y SEIS MILLONES QUINIENTOS OCHENTA Y OCHO MIL PESOS M/CTE

REGISTRO FOTOGRAFICO





Emsercota S.A. EMPRESA DE SERVICIOS PUBLICOS	VERIFICACION DE APORTES AL SISTEMA DE SEGURIDAD SOCIAL	
	Versión: 1	GJUCT-MN 01 F-15
	Fecha: 23-09-2024	Página 1 de 1

La VERIFICACION DE APORTES AL SISTEMA DE SEGURIDAD SOCIAL		
DATOS BÁSICOS DEL CONTRATO		
No. Contrato	114 DE 2026	OBJETO CONTRACTUAL: REALIZAR LA ADQUISICIÓN DE CONTENEDORES PLÁSTICOS PARA EL FORTALECIMIENTO DEL SERVICIO DE ASEO PRESTADO POR LA EMPRESA DE SERVICIOS PÚBLICOS DE COTA EMSERCOTA SA ESP EN EL MARCO DEL CONVENIO NÚMERO 1229 DE 2025
Nombre del contratista	INTEGRA PROVEEDORES EMPRESARIALES S.A.S	
No de cédula y /o NIT	NIT. 900.996.180-6	
Tipo de contrato	SUMINISTRO	
Fecha de inicio	17 DE SEPTIEMBRE DE 2026	
Valor mensual del contrato	CIENTO NOVENTA Y SEIS MILLONES QUINIENTOS OCHENTA Y OCHO MIL PESOS M/CTE ($196.588.000)	
Fecha de finalización	16 DE OCTUBRE DEL 2026	
Fecha del informe	14 DE OCTUBRE DEL 2026	

APORTES AL SISTEMA DE SEGURIDAD SOCIAL

APORTE	*I.B.C. 40%*	*VALOR COTIZADO*	*CUMPLE*	*NO CUMPLE*
SALUD	*N/A*	*N/A*	*x*	
PENSION	*N/A*	*N/A*	*x*	
RIESGOS LABORALES	*N/A*	*N/A*	*x*	

OBSERVACION: Se certifica que el cumplimiento del pago de los aportes al Sistema de Seguridad Social Integral y de las contribuciones parafiscales se acredita mediante la certificación expedida directamente por Mauricio Arguelles Contreras, identificada con cédula de ciudadanía No. 80.541.027 de Zipaquirá, en calidad de representante legal, con fecha del 14 de octubre de 2026.

MEDIO POR EL CUAL SE VERIFICA: TELEFONICO____ PAGINA WEB___ ___

SUPERVISOR EMSERCOTA SA ESP	VoBo.	RESPONSABLE DE LA VERIDICACIÓN	VoBo
	NOMBRE: GUILLERMO ANDRÉS GONZÁLEZ SÁNCHEZ		NOMBRE: ADA LUZ AGUILAR
	CARGO: SUBGERENTE TÉCNICO OPERATIVO		CARGO: PROFESIONAL SST

Emsercota S.A. EMPRESA DE SERVICIOS PUBLICOS	VERIFICACION DE APORTES AL SISTEMA DE SEGURIDAD SOCIAL	
	Versión: 1	GJUCT-MN 01 F-15
	Fecha: 23-09-2024	Página 1 de 1

EMSERCOTA S.A. ESP

Nit: 900124654-4

ENTRADA CONTRATO DE SUMINISTRO

Nro: 202600041

FECHA DE INGRESO: COTA JUEVES, 8 OCTUBRE 2026 **Factura Nº:**

CONTRATO DE SUMINISTRO No **202600037**

Proveedor INTEGRA PROVEEDORES EMPRESARIALES SAS, DIR: CL 2 4 36, TEL:3203031722 , NIT: 900996180 FAX: **Remisión Nº:** 07-26

Nº	Código	Descripción y Características del Elemento	Und	Cant	Vlr. Unitario	Vlr. Total
1	9246020100435	Contenedor Plastico de 1100 Litros con ruedas	UND	59.00	3332000	196,588,000.00
					Total $	**196,588,000.00**

RESUMEN

Grupo	Valor
924602	196,588,000.0000
Total $	**196,588,000.0000**

Detalle: REALIZAR LA ADQUISICIÓN DE CONTENEDORES PLÁSTICOS PARA EL FORTALECIMIENTO DEL SERVICIO DE ASEO PRESTADO POR LA EMPRESA DE SERVICIOS PÚBLICOS DE COTA EMSERCOTA S.A. E.S.P., EN EL MARCO DEL CONVENIO N° 1229 DE 2025.

Destino: EMSERCOTA S.A. E.S.P.

SON: CIENTO NOVENTA Y SEIS MILLONES QUINIENTOS OCHENTA Y OCHO MIL PESOS MC.

REVISOR ALMACEN
CARGO REVISOR ALMACEN

YUBER A. TORO G.
ALMACENISTA

MENSAJE ENTRADA

INTEGRA PROVEEDORES EMPRESARIALES S.A.S
NIT 900996180-6

Cota, 14 de octubre de 2026

Señores:
EMSERCOTA S.A
Ciudad

REF.CERTIFICACIÓN DE PAGOS DE SEGURIDAD SOCIAL Y APORTES PARAFISCALES

Yo, HERNEY MAURICIO ARGUELLES CONTRERAS, identificado con la cédula de ciudadanía número 80.541.027 expedida en Zipaquirá, en calidad de representante legal de la empresa INTEGRA PROVEEDORES EMPRESARIALES S.A.S, identificada con NIT 900.996.180-6, debidamente inscrita en la Cámara de Comercio de Bogotá, luego de examinar de acuerdo con las normas de auditoría generalmente aceptadas en Colombia, los estados financieros de la compañía, certifico el pago de los aportes de seguridad social (pensión, salud y riesgos profesionales) y de los aportes parafiscales (Instituto Colombiano de Bienestar familiar ICBF, Servicio Nacional de Aprendizaje SENA y Caja de Compensación Familiar) pagados por la compañía durante los últimos seis (6) calendario legalmente exigibles a la fecha de presentación de la propuesta, dichos pagos corresponden a los montos contabilizados y cancelados por la compañía durante dichos 6 meses. Lo anterior, en cumplimiento de lo dispuesto en el artículo 50 de la Ley 789 de 2007

Cordialmente

MAURICIO ARGUELLES CONTRERAS
Representante legal


República de Colombia
Ministerio de Educación Nacional
JUNTA CENTRAL DE CONTADORES
TARJETA PROFESIONAL
DE CONTADOR PUBLICO
106923-T
WILLIAM FERNANDO
GLAYA AHUMADA
C.C.80544419
RESOLUCION INSCRIPCION 257 FECHA 2004/12/16
UNIVERSIDAD COOPERATIVA DE COLOMBIA
PRESIDENTE
MIGUEL TIQUE PEÑA
116487

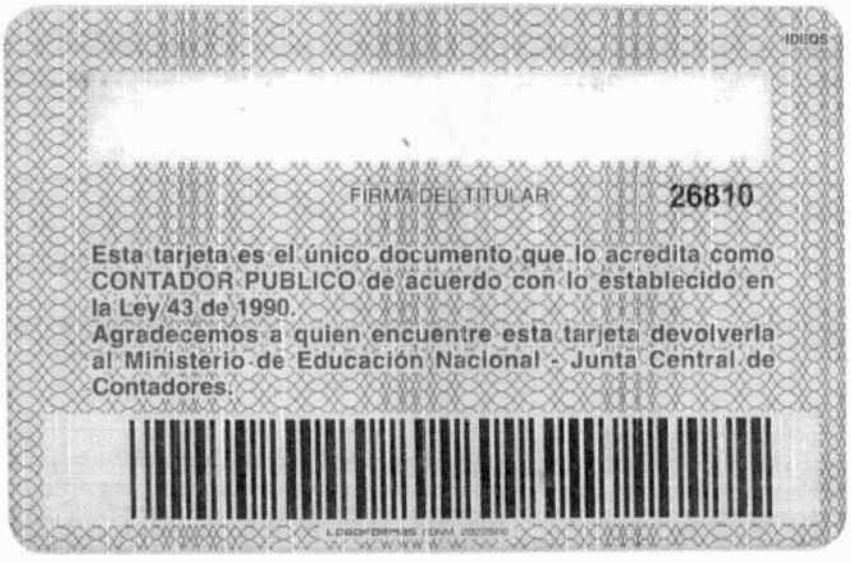
IDEOS
FIRMA DEL TITULAR
26810
Esta tarjeta es el único documento que lo acredita como CONTADOR PUBLICO de acuerdo con lo establecido en la Ley 43 de 1990.
Agradecemos a quien encuentre esta tarjeta devolverla al Ministerio de Educación Nacional - Junta Central de Contadores.

UNIDAD ADMINISTRATIVA ESPECIAL **JUNTA CENTRAL DE CONTADORES**

Certificado No:

0 B 3 A 7 A A 7 D 8 D F A 4 B 0

LA REPUBLICA DE COLOMBIA

MINISTERIO DE COMERCIO, INDUSTRIA Y TURISMO

UNIDAD ADMINISTRATIVA ESPECIAL

JUNTA CENTRAL DE CONTADORES

CERTIFICA A:
QUIEN INTERESE

Que el contador público **WILLIAM FERNANDO OLAYA AHUMADA** identificado con CÉDULA DE CIUDADANÍA No 80544419 de ZIPAQUIRA (CUNDINAMARCA) Y Tarjeta Profesional No 106923-T SI tiene vigente su inscripción en la Junta Central de Contadores y desde la fecha de Inscripción.

NO REGISTRA ANTECEDENTES DISCIPLINARIOS **********
****
****

Dado en BOGOTA a los 10 días del mes de Septiembre de 2026 con vigencia de (3) Meses, contados a partir de la fecha de su expedición.

SANDRA MILENA BARRIOS PULIDO
DIRECTOR GENERAL

ESTE CERTIFICADO DIGITAL TIENE PLENA VALIDEZ DE CONFORMIDAD CON LO ESTABLECIDO EN EL ARTICULO 2 DE LA LEY 527 DE 1999, DECRETO UNICO REGLAMENTARIO 1074 DE 2015 Y ARTICULO 6 PARAGRAFO 3 DE LA LEY 962 DEL 2005

Para confirmar los datos y veracidad de este certificado, lo puede consultar en la página web www.jcc.gov.co digitando el número del certificado

REPUBLICA DE COLOMBIA
IDENTIFICACION PERSONAL
CEDULA DE CIUDADANIA

NUMERO **80.544.419**

OLAYA AHUMADA

APELLIDOS

WILLIAM FERNANDO

NOMBRES



FIRMA





INDICE DERECHO

FECHA DE NACIMIENTO **30-MAR-1980**

ZIPAQUIRA
(CUNDINAMARCA)
LUGAR DE NACIMIENTO

1.58	**O+**	**M**
ESTATURA	G.S. RH	SEXO

07-ABR-1998 ZIPAQUIRA
FECHA Y LUGAR DE EXPEDICION

REGISTRADOR NACIONAL
CARLOS ARIEL SÁNCHEZ TORRES

A-1534000-00570095-M-0080544419-20140507 **0038**349288A 1 3282872715

REGISTRADURIA NACIONAL DEL ESTADO CIVIL

Emsercota S.A. EMPRESA DE SERVICIOS PUBLICOS	FORMATO UNICO DE PRESENTACION INFORME SUMINISTROS	
	Versión: 2	GJUCT-PR 02 F-3
	Fecha: 27-01-2025	Página 1 de 1

FORMATO UNICO DE PRESENTACION DE INFORMES DE ACTIVIDADES		
DATOS BÁSICOS DEL CONTRATO		
No. Contrato	114 -2026	REALIZAR LA ADQUISICIÓN DE CONTENEDORES PLÁSTICOS PARA EL FORTALECIMIENTO DEL SERVICIO DE ASEO PRESTADO POR LA EMPRESA DE SERVICIOS PUBLICOS DE COTA EMSERCOTA S.A ESP, EN EL MARCO DEL CONVENIO NÚMERO 1229 de 2025.
Nombre del contratista	INTEGRA PROVEEDORES EMPRESARIALES S.A.S.	
No de cédula y /o NIT	NIT 900.996.180-6	
Tipo de contrato	SUMINISTRO	
Fecha de inicio	17 DE SEPTIEMBRE DE 2026	
Fecha de finalización	16 DE OCTUBRE 2026	
Nombre del supervisor	GUILLERMO ANDRES GONZALEZ SANCHEZ	
Fecha del informe	14 DE OCTUBRE DE 2026	

RESUMEN GENERAL DEL ESTADO DEL CONTRATO

TOTAL CANCELADO A LA FECHA: **CIENTO NOVETA Y SEIS MILLONES QUINIENTOS OCHENTA Y OCHO MIL ($196.588.000.00) M/CTE**

% EJECUTADO DEL CONTRATO: ***100%***

RELACION DE ELEMENTOS RECIBIDOS

ITEM	*DESCRIPCION*	*UNIDAD*	*CANTIDAD*	*PRECIO UNITARIO*	*TOTAL*
1	CONTENEDOR PLÁSTICO PARA RESIDUOS,ruedas 4 unidades diseñadas de tal manera que evite la adherencia de suciedad y facilite su limpieza. Que tenga sistema de montaje y desmontaje de manera rápida y sencilla. material Polietileno de alta densidad coloreado en masa,Tonalidad Coloreado en masa resistente al agua y rayos U.V. Apertura de tapa	UNIDAD	59	3.332.000	196.588.000

	Con cada lenta que asegure el deslizamiento suave de la tapa y evite el ruido en el momento del cierre Diseño Que permita el apilado Insonorización Sistema de insonorización mediante ballestas que reduzca la huella sonora Sistema de cogida DIN, AFNOR, OSCHNER o VENTRAL. Decoración El contenedor deberá ser entregada con los logos de acuerdo a los diseños suministrados por la entidad. Garantías 6 meses a partir de la fecha de entrega				
TOTAL RECIBIDO					

OBSERVACIONES Y RECOMENDACIONES	
OBSERVACIONES Y RECOMENDACIONES	Factura No. FEIP 37

DOCUMENTOS VERIFICABLES POR EL SUPERVISOR

- ☐ Informe de avance de las actividades realizadas por parte del contratista en el periodo reportado
- ☐ Cumplimiento de pagos realizados por conceptos de seguridad social persona natural o persona jurídica
- ☐ Cumplimiento de la calidad de los bienes y/o servicios que se estipulen en el contrato
- ☐ Entrada de almacén
- ☐ Otros. Especificar_____

FIRMA DEL PRESTADOR DEL SERVICIO	Mauricio Azuaje Contreras	
SUPERVISOR EMSERCOTA SA ESP	**VoBo**	
	NOMBRE	GUILLERMO ANDRES GONZALEZ SANCHEZ

INTEGRA PROVEEDORES EMPRESARIALES S.A.S
NIT 900996180-6

Cota, 8 de octubre de 2026

Señores:
EMSERCOTA S.A
Ciudad

Ref. remisión de entrega #07-26

Por medio del presente me permito entregar

ESPECIFICACIONES TÉCNICAS CONTENEDOR PLÁSTICO PARA RESIDUOS	
CARACTERÍSTICAS	
Peso	48,5 kg
Capacidad	1100 litros
Carga Nominal	440 kg
Diámetro de ruedas	200 mm
OTROS	
ruedas	4 unidades diseñadas de tal manera que evite la adherencia de suciedad y facilite su limpieza. Que tenga sistema de montaje y desmontaje de manera rápida y sencilla.
Material	Polietileno de alta densidad coloreado en masa
Tonalidad	Coloreado en masa resistente al agua y rayos U.V.
Apertura de tapa	Con cada lenta que asegure el deslizamiento suave de la tapa y evite el ruido en el momento del cierre
Diseño	Que permita el apilado
Insonorizacion	Sistema de insonorización mediante ballestas que reduzca la huella sonora
Sistema de cogida	DIN, AFNOR, OSCHNER o VENTRAL.
Decoración	El contenedor deberá ser entregada con los logos de acuerdo a los diseños suministrados por la entidad.
Garantias	6 meses a partir de la fecha de entrega
DIMENSIONES	

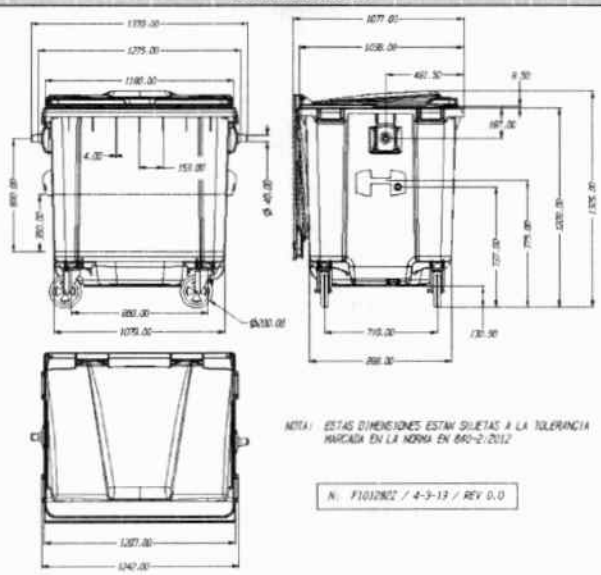

Calle 3 No 03-42
SOPO Cundinamarca

INTEGRA PROVEEDORES EMPRESARIALES S.A.S
NIT 900996180-6

VALOR UNITARIO	$ 2.800.000
VALOR IVA	$ 532.000
VALOR TOTAL UNITARIO	$ 3.332.000
VALOR TOTAL PROPUESTA 59 UNIDADES	$ 196.588.000

SON: CIENTO NOVENTA Y SEIS MILLONES QUINIENTOS OCHENTA Y OCHO MIL PESOS M/CTE

MAURICIO ARGUELLES CONTRERAS
Representante legal

INTEGRA PROVEEDORES EMPRESARIALES S.A.S
NIT 900996180-6

Cota, 8 de octubre de 2026

Señores:
EMSERCOTA S.A
Ciudad

Ref. garantía

Por medio del presente certifico que los contenedores entregados tienen una garantía de 6 meses a partir de la fecha de entrega, en cuanto su estructura, materiales ruedas, ensamble; no aplica por mal manejo.

MAURICIO ARGUELLES CONTRERAS
Representante legal

INTEGRA PROVEEDORES EMPRESARIALES S.A.S
NIT 900996180-6

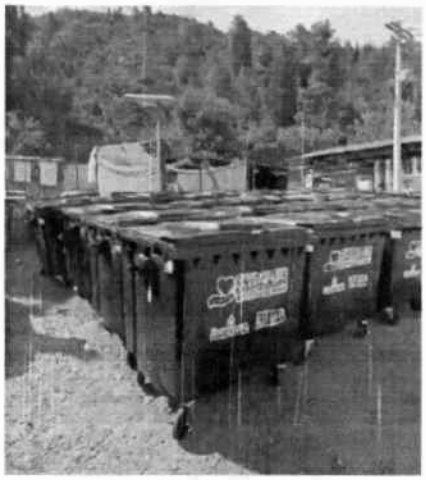

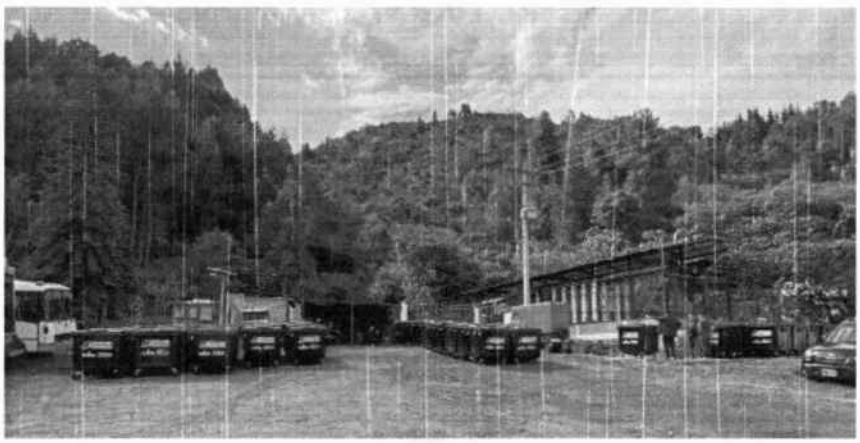

MAURICIO ARGUELLES CONTRERAS
Representante legal

Calle 3 No 03-42
SOPO Cundinamarca

CONTENUR

GUIA DE USO DE CONTENEDORES

A continuación, procedemos a enumerar una serie de consideraciones para tener en cuenta sobre el buen uso y cuidado de todos los contenedores fabricados por el sistema de inyección en polietileno de alta densidad marca CONTENUR:

- Los contenedores pueden soportar un peso máximo de 440 kilos. Si el residuo es muy pesado, si se llena o satura el contenedor, es probable que alcance o supere el peso máximo y por tanto al ser mecanizado puede romperse. Es preferible cuando de residuo pesado se trata, no llenarlos completamente.
- Evitar que el contenedor se exponga a altas temperaturas. No botar colillas de cigarrillos, brasas incandescentes o cualquier objeto susceptible de provocar fuego. Los contenedores están fabricados en polietileno plástico y pueden prender por este motivo.
- No depositar en los contenedores residuo de tamaños grandes o alargados que sobresalgan del contenedor (tablas, ramas de árboles), y en general cualquier objeto que impida la correcta mecanización del contenedor o que dificulte la compactación del camión.
- No depositar escombro bajo ningún concepto. El peso del escombro romperá el contenedor y además no es compactable.
- Asegurar el correcto funcionamiento del lifter o alza contenedores del camión, ya que, si este no está bien calibrado o presenta fallas, es responsable de la rotura de los contenedores en muchos casos.
- Para residuos orgánicos o cuando en el contenedor vayan a introducirse líquidos (bien por el tipo de residuo, aguas lluvias, etc), por favor quitar el tapón de vaciado que se encuentra en la base del contenedor.
- Reportar de inmediato una pequeña rotura o la falta de una pieza. Lo que en un principio es fácilmente reparable, si pasa el tiempo y no se repara puede provocar que el contendor quede inservible.
- De ser posible, desplacen los contenedores por superficies lisas o no demasiado afectadas para preservar y no dañar las ruedas de los contenedores.
- Es importante que los contenedores queden cerrados. Si quedan abiertos, las tapas cedan totalmente hacia abajo, pues de no hacerlo éstas tienden a deformarse.

COBERTURA DE GARANTÍA.

- Nuestra garantía cubre defectos de fabricación o daños presentados durante el transporte desde la fábrica hasta la entrega al cliente.
- No cubre daños como resultado de una mala manipulación o causados por un mal ensamble del contenedor.
- No cubre daños ocasionados durante por una mala operación del producto.
- Al momento de la entrega al cliente debe dejar constancia mediante fotos o videos o en el acta de entrega, que el producto viene averiado como consecuencia del transporte.

CONTENUR COLOMBIA SAS
NIT. 900.661.288 - 4

Cra. 16 A # 86 A – 02 Oficina 502 Bogotá – Colombia • Teléfono 57 (1) 530 93 53
www.contenur.com

Entrega de contenedores instalaciones de instalaciones EMSERCOTA S.A. E.S.P.






CUIDA ESTE CONTENEDOR
ES TUYO Y DE TODOS
Emvarias S.A.


CUIDA ESTE CONTENEDOR
ES TUYO Y DE TODOS
motorola edge 40 neo
8 oct 2026, 3:17 p.m.


capturada en motorola edge 40 neo
Eduard Poveda


capturada en motorola edge 40 neo
Eduard Poveda



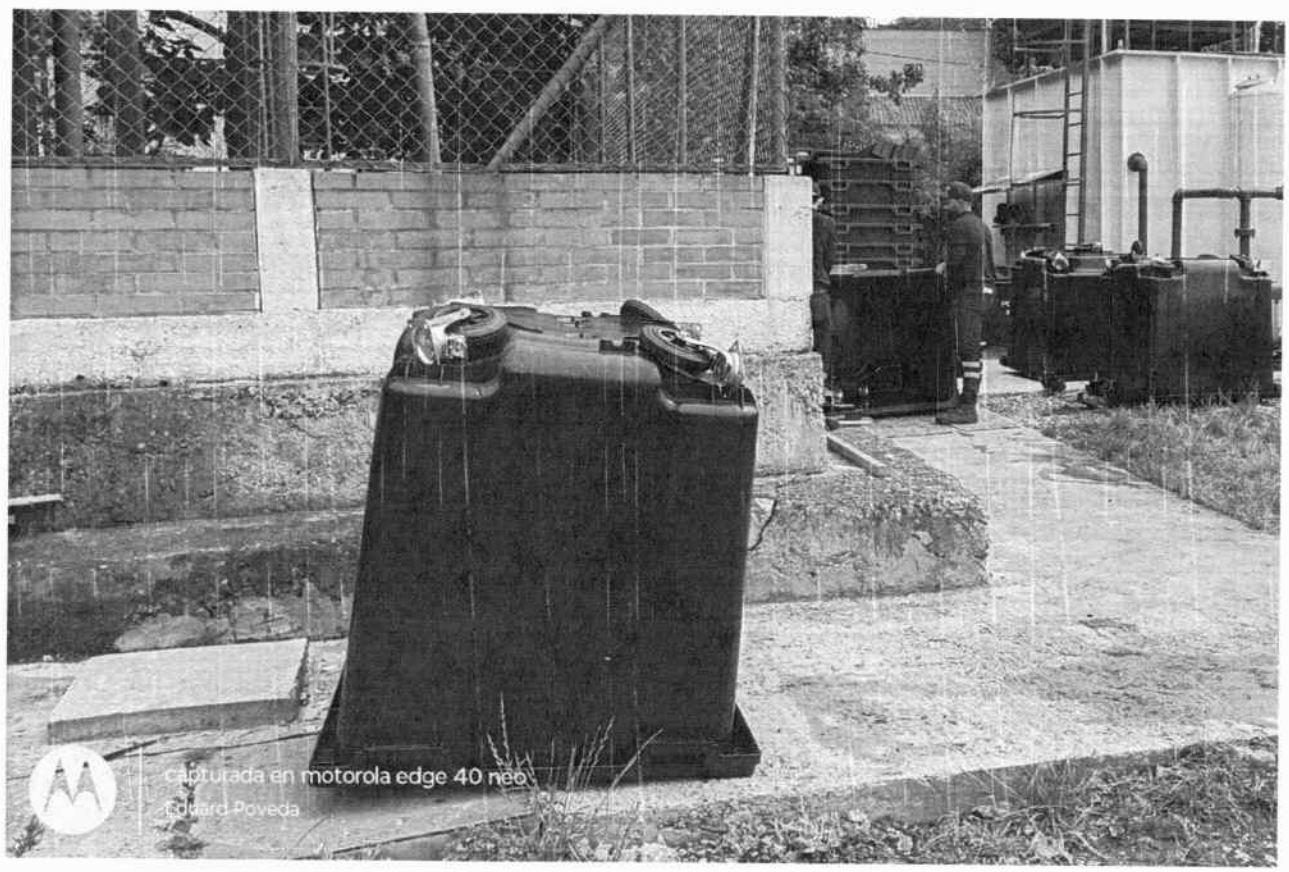
capturada en motorola edge 40 neo
Edward Poveda

Emsercota S.A. EMPRESA DE SERVICIOS PÚBLICOS	IN ME DE EJECUCIÓN Y SUPERVISIÓN DE CONTRATOS	
	Versión: 2	GJUCT-PR 02 F-1
	Fecha: 06-09-2024	Página 1 de 1

Período del informe: Según actividades ejecutadas desde el (17/09/2026) hasta el (08/10/2026)

Fecha de Informe Mensual: (14/10/2026)

INFORMACIÓN DEL CONTRATISTA / EJECUTOR								
Nombre / Razón Social:	INTEGRA PROVEEDORES EMPRESARIALES S.A.S.							
Representante Legal:	HERNEY MAURICIO ARGUELLES CONTRERAS							
Identificación / Representante Legal:	Cédula:		Nit.:	x	Número:	900.996.180	Dígito de Verificación:	-6
Dirección:	Calle 2 # 4 - 36						Teléfono	3203031722
Clase y número de cuenta:	Corriente:		Ahorros:	x	Número:	0356000200363309	Banco:	BBVA

INFORMACIÓN DEL CONTRATO / CONVENIO					
Número del Contrato / Convenio:	114	CDP No.:	2026000281	N° RP:	2026000295
		CDP No.:		N° RP:	
Fecha de suscripción:	(11/09/2026)		Fecha de inicio:	(17/09/2026)	
Fecha de terminación:	(16/10/2026)		Plazo de Ejecución:	Meses: (01) Meses o agotar presupuesto	
Suspensión:	Si aplica (DD/MM/AAAA)		Prórrogas:	Si aplica (00/00/00)	
Reinicio:	Si aplica (DD/MM/AAAA)		Adiciones:	Si aplica (00/00/0000)	
OBJETO	**REALIZAR LA ADQUISICIÓN DE CONTENEDORES PLÁSTICOS PARA EL FORTALECIMIENTO DEL SERVICIO DE ASEO PRESTADO POR LA EMPRESA DE SERVICIOS PUBLICOS DE COTA EMSERCOTA S.A. E.S.P., EN EL MARCO DEL CONVENIO NUMERO 1229 DE 2025**				

Contrato de:	Prestación de servicios		Seguros		Arrendamiento		Consultoría		Obra	
	Interventoría		Suministro	x	Compraventa				Prestación de Servicios Profesionales	

INFORME DE ACTIVIDADES FRENTE A LAS OBLIGACIONES CONTRACTUALES				
Obligaciones Contractuales (alcance del objeto contractual)	Actividades realizadas (ejecución del alcance del objeto)	CUMPLE SI O NO	PORCENTAJE DE EJECUCION SI APLICA	Soportes
Ejecutar y desarrollar el objeto contractual con eficiencia, oportunidad y calidad, dentro de los plazos establecidos y de conformidad con las condiciones económicas y técnicas ofrecidas en su propuesta.	Se recibe dentro de los plazos establecidos y de conformidad con las condiciones técnicas ofrecidas.	Si	100%	Evidencias en el informe
Cumplir con las especificaciones técnicas de los elementos objeto del contrato, establecidas en los estudios y documentos previos que soportan la presente contratación.	Se da cumplimiento con las especificaciones técnicas de los elementos objeto del contrato, establecidas en los estudios y documentos previos cómo se soporta en los anexos del corte (ficha técnica)	SI	100%	Ficha técnica anexa en el corte
Entregar los elementos requeridos por el supervisor del contrato, en las condiciones y lugares que este determine.	La entrega se recibe según el lugar pactado como se evidencia en las fotos anexas en el informe.	SI	100%	Registro fotográfico
Garantizar que los elementos suministrados cumplan con las condiciones de calidad, características técnicas y demás requisitos establecidos en el contrato. Los elementos que no cumplan con dichas condiciones serán devueltos al contratista, quien deberá realizar su reposición, sin costo adicional para la entidad, dentro del plazo que establezca el supervisor del contrato.	Los elementos recibidos cumplen con las condiciones de calidad, características técnicas y demás requisitos establecidos en el contrato	SI	100%	Se anexa en el corte la certificación de garantía.
Entregar los elementos de manera oportuna, de acuerdo con los plazos establecidos en el contrato o con las fechas previamente	Los elementos fueron recibidos de manera oportuna, como se puede evidenciar en cata de entrega de 8 de octubre	SI	100%	Se anexa en el corte acta de entrega

coordinadas con el supervisor del contrato.				
Presentar, al momento de realizar la entrega de los elementos, la respectiva prefactura valorizada o remisión valorizada, en la cual se identifiquen claramente los elementos entregados, sus cantidades y valores. En caso de no presentar dicho documento, la entidad podrá abstenerse de recibir formalmente la entrega hasta tanto se subsane esta situación.	Entrega remisión valoriza entrega No. 07-26 de 8 de octubre en la cual se identifican claramente los elementos entregados, sus cantidades y valores.	SI	100%	Si novedad y se anexa en el corte
Garantizar que los elementos suministrados sean nuevos, se encuentren en óptimas condiciones de uso y sean entregados completos, de conformidad con las especificaciones técnicas establecidas.	El técnico de aseo recibe y verifica que los elementos suministrados son nuevos, se encuentran en óptimas condiciones de uso y son entregados completos.	SI	100%	Sin novedad
Cumplir con la constitución, las leyes, los reglamentos y demás disposiciones legales y reglamentarias vigentes que resulten aplicables al cumplimiento del objeto contractual.	CUMPLE	SI	100%	
Atender las demás obligaciones que sean necesarias para la adecuada ejecución del objeto contractual, siempre que se encuentre relacionadas con este y sean coordinadas con el supervisor del contrato, dentro del marco de sus competencias.	CUMPLE	SI	100%	
		SI		
	TOTALES	100%	$	

Utilice las filas que sean necesarias. Relacione los registros (documentos) que soportan el avance de la actividad: Informe del contratista, actas y/o memorias de reunión, oficios, memorandos, planillas, otros informes, recibos, facturas, remisiones, etc. Para CD, DVD, USB u otro medio magnético anexo, relacionar su contenido.

REPORTE DE EJECUCIÓN DE PAGOS					
# DE PAGO	DESCRIPCIÓN DEL PAGO SEGÚN FACTURA O CUENTA DE COBRO	VALOR FACTURA O CUENTA DE COBRO	SALDO	% DEL PAGO ACTUAL (Porcentaje del pago a realizar)	% DE EJECUCIÓN DE PAGOS (Sumatoria de los porcentajes pagados)
	VALOR TOTAL CONTRATO		**$196.588.000.00**		100%
1	Valor Acta 1	$196.588.000.00	$0.00	100%	0.00%
	TOTALES	$196.588.000.00	$0.00	100%	0.00%

AUTORIZACIÓN Y CERTIFICACIÓN DE PAGO

Esto se modifica de acuerdo a la situación particular de cada contrato

Certifico que las actividades se están ejecutando CONFORME__x____ NO CONFORME_____ a lo establecido en el contrato, que el contratista CUMPLIÓ __x___, NO CUMPLIÓ _____ con lo establecido en las disposiciones legales vigentes sobre el régimen de seguridad social, y CUMPLIÓ ___x__, NO CUMPLIÓ _____ con los aportes a salud, pensión y ARL, en concordancia con lo estipulado en el Manual de Contratación de EMSERCOTA.

En calidad de Supervisor del contrato, manifiesto que el contratista CUMPLIÓ ___x__, NO CUMPLIÓ _____ a satisfacción y dentro de los términos contractuales con todas las obligaciones establecidas, por lo tanto, SI __x__NO ____ autorizo el pago.



FIRMA DEL SUPERVISOR

NOMBRE SUPERVISOR: **GUILLERMO ANDRÉS GONZÁLEZ SÁNCHEZ**

C.C.: **80.540.026**

CARGO: **SUBGERENTE TÉCNICO OPERATIVO**

Proyecto: Apoyo a la coordinación - Eduards Poveda Aguillón – Técnico de Aseo

Soportes que se anexan:

1. Factura Electrónica de Venta No.FEIP 37
2. Rut
3. Certificación de parafiscales Revisor Fiscal
4. Fotocopia tarjeta profesional Revisor Fiscal
5. Certificación Junta de Contadores
6. Formato Presentación de Informe

ACTA DE CORTE 01
CONTRATO No. 114 DE 2026

CONTRATISTA	:	INTEGRA PROVEEDORES EMPRESARIALES S.A.S. NIT.900.996.180-6
OBJETO	:	REALIZAR LA ADQUISICIÓN DE CONTENEDORES PLÁSTICOS PARA EL FORTALECIMIENTO DEL SERVICIO DE ASEO PRESTADO POR LA EMPRESA DE SERVICIOS PUBLICOS DE COTA EMSERCOTA S.A. E.S.P., EN EL MARCO DEL CONVENIO NUMERO 1229 DE 2025.
VALOR DEL CONTRATO	:	CIENTO NOVENTA Y SEIS MILLONES QUINIENTOS OCHENTA Y OCHO MIL PESOS ($196.588.000.00) M/CTE, INCLUIDO IVA Y TODO COSTO DIRECTO E INDIRECTO QUE SE PUEDA LLEGAR A CAUSAR CON LA SUSCRIPCIÓN Y EJECUCIÓN DEL CONTRATO.
VALOR DEL ACTA	:	CIENTO NOVENTA Y SEIS MILLONES QUNIENTOS OCHENTA Y OCHO MIL PESOS M/CTE ($196.588.000.00)
FORMA DE PAGO	:	EL PAGO DE ESTE CONTRATO SE HARÁ DE LA SIGUIENTE FORMA: EN UN UNICO PAGO, DE ACUERDO CON LOS ELEMENTOS Y VALORES ACORDADOS.
PLAZO DE EJECUCIÓN	:	EL PLAZO DE EJECUCIÓN SERÁ POR EL TERMINO DE UN (01) MESES, CONTADOS APARTIR DE LA SUSCRIPCIÓN DEL ACTA DE INICIO, PREVIO CUMPLIMIENTO DE REQUISITOS DE EJECUCCIÓN COMO LA EXPEDICIÓN DEL REGISTRO PRESUPUESTAL Y APROVACIÓN DE GARANTIAS.

En Cota, Cundinamarca a los catorce (14) días del mes de octubre de 2026 se reunieron las siguientes personas: **GUILLERMO ANDRÉS GONZÁLEZ SÁNCHEZ** Subgerente Técnico Operativo de la Empresa EMSERCOTA S.A. E.S.P., en calidad de supervisor e **INTEGRA PROVEEDORES EMPRESARIALES S.A.S.** con **NIT 900.996.180-6** representado legalmente por el señor **HERNEY MAURICIO ARGUELLES CONTRERAS** identificado con C.C 80.541.027 de Zipaquirá, en calidad de Contratista con el fin de dejar constancia del cumplimiento del Contrato No. 114 de 2026.

BALANCE DEL CONTRATO:

VALOR DEL CONTRATO	**$ 196.588.000,00**	SALDO
RUBROS	2.3.2.02.01.004.6.4922102.9501	
	VALOR	
VALOR ACTA 1	$ 196.588.000,00	$ 0,00

TOTAL EJECUTADO	$ 196.588.000,00	
SALDO	$ 0,00	$ 0,00

TOTAL A GIRAR	$ 196.588.000,00

ITEM CONTRATADOS

ITEM	PRODUCTO	DESCRIPCIÓN	PRESENTACIÓN	CANTIDAD	IMAGEN
1	Contenedores plasticos 4 ruedas 1,100	1) Ruedas, 4 unidades 2) Material, polietilenode alta densidad. 3) Tonalidad, coloreado en masa resistente al agua y rayos u.v. 4) Apertura de tapa, con cada lenta que asegure el deslizamiento suave de la tapa y evite el ruido. 5) Diseño, que permita el apilado. 6) Insonorización. sistema de insonorizacion mediamte ballestas queredusca la huella sonora. 7) Sistema de cogida, DIN, AFNOR, OSCHNER o VENTRAL. 8) Decoracion, el contenedor debrá ser entregado con lo logos de acuerdo a los diseños sumnistrados por la empresa. 9) Garantias, 6 meses a partir de la fecha de entrega.	Unidad	59	 

No siendo otro el objeto de la presente una vez leída y en constancia se firma por quienes en ellas intervinieron.

GUILLERMO A. GONZÁLEZ SÁNCHEZ
SUBGERENTE TECNICO OPERATIVO
SUPERVISOR
EMSERCOTA S.A. E.S.P.

INTEGRA PROVEEDORES EMPRESARIALES S.A.S
Nit. 900.996.180-6
HERNEY MAURICIO ARGUELLES CONTRERAS
C.C 80.541.027 de Zipaquira
Representante legal

Los abajo firmantes declaramos que hemos revisado el documento y lo encontramos ajustado a las normas y disposiciones legales vigentes y por tanto, bajo nuestra responsabilidad lo presentamos para firma.

Elaboró. Eduards Poveda Aguillón – Técnico de Aseo.
Aprobó. Guillermo Andrés González Sánchez – Subgerente Técnico Operativo

BBVA

BBVA COLOMBIA
NIT 860.003.020-1

CERTIFICA

Que **INTEGRA PROVEEDORES EMPRESARIALES SAS** identificado(a) con **número 900.996.180** se encuentra vinculado(a) a nuestra entidad a través de la **Cuenta De Ahorros Libreton No 00130356000200363309** aperturada el **22 de diciembre de 2020**, cuenta **activa** y que a la fecha ha presentado un manejo conforme a lo establecido contractualmente.

El número de cuenta podrá ser utilizada en nuestros canales como se indica a continuación:

9 dígitos: **356363309**
10 dígitos: **0356363309**
16 dígitos: **0356000200363309**

Recuerde que para pago en nómina a través de Net Cash, el formato a utilizar es de 16 dígitos.

Esta certificación se expide a solicitud del titular el día **13** de **marzo** de **2026** a las **12:12**, con destino a **Quien Interese.**

FIRMA AUTOGRAFICA



FIRMA AUTORIZADA
BBVACOLOMBIA

VIGILADO SUPERINTENDENCIA FINANCIERA DE COLOMBIA

BBVA COLOMBIA ESTABLECIMIENTO BANCARIO

MEMORANDO INTERNO PAGO CUENTAS

PARA: DIRECCIÓN FINANCIERA Y COMERCIAL

DE: SUBGERENCIA CORPORATIVA

ASUNTO: PAGO DE CUENTA

FECHA: OCTUBRE 14 DE 2026

Adjunto carpeta con la documentación del contrato No. 114 de 2026, cuyo objeto es: "REALIZAR LA ADQUISICIÓN DE CONTENEDORES PLÁSTICOS PARA EL FORTALECIMIENTO DEL SERVICIO DE ASEO PRESTADO POR LA EMPRESA DE SERVICIOS PUBLICOS DE COTA EMSERCOTA S.A. E.S.P., EN EL MARCO DEL CONVENIO NUMERO 1229 DE 2025.", para el correspondiente pago al contratista INTEGRA PROVEEDORES EMPRESARIALES S.A.S. con NIT 900.996.180-6 representado legalmente por el señor HERNEY MAURICIO ARGUELLES CONTRERAS identificado con C.C 80.541.027 de Zipaquirá, de acuerdo a la certificación emitida por el supervisor del contrato y los documentos adjuntos soportando la cuenta.

ANA AÍDA PARDO CARRILLO
Subgerente Corporativa

Emsercota S.A.	EMSERCOTA S.A. ESP	Código:	Emsercota S.A.
		Versión:	
		Página: 1 de 1	

COMPROBANTE DE EGRESOS Nro: EGR - 2026000793

Nit: 900124654-4

viernes, 30 de octubre de 2026

COMPROBANTE AFECTADO	COM	2026000700	30-oct.-26

1. DATOS DEL BENEFICIARIO

NOMBRE INTEGRA PROVEEDORES EMPRESARIALES SAS

CC o NIT 900996180 **DV** 6

DIRECCION CL 2 4 36

TELEFONO 3203031722

BANCO **CUENTA**

TIPO CUENTA CTA AH

CHEQUE No 3

VALOR PAGO 172,716,600.00

DESCRIPCION

ACTA DE CORTE 1 SEGÚN FACTURA FEIP 37 CONTRATO 0114-2026REALIZAR LA ADQUISISICION DE CONTENEDORES PLASTICOS PARA EL FORTALECIMIENTO DEL SERVICIO DE ASEO PRESTADO POR LA EMPRESA DE SERVICIOS PUBLICOS DE COTA EMSERCOTA SA ESP, EN EL MARCO DEL CONVENIO NUMERO 1229 DE 2025

SON CIENTO SETENTA Y DOS MILLONES SETECIENTOS DIEZ Y SEIS MIL SEISCIENTOS PESOS MC.

2. MOVIMIENTO FINANCIERO Y CONTABLE

CUENTA	RUBRO PPTAL	NOMBRE	DEBITOS	CREDITOS	RETENCIONES TIPO	BASE	%
1110060233		DAVIVIENDA CONV. INTERAD. No SIOM-CV-1229-2025- 0550-4635-0005-3962	00.00	172,716,600.00			
24010101 900996180 001	2.3.2.02.01.004	Bienes y Servicios INTEGRA PROVEEDORES EMPRESARIALES SAS	172,716,600.00	00.00			
		SUMAS IGUALES	**172,716,600.00**	**172,716,600.00**			

3. MOVIMIENTO PRESUPUESTAL VIGENCIA

CDP	REGISTRO	RUBRO	NOMBRE	DEPENDENCIA	VALOR
2026000281	2026000295	2.3.2.02.01.004.6.4922102.95 01	PRODUCTOS METALICOS, MAQUINARIA Y EQUIPO. FUENTE: 9501-CONVENIOS MUNICIPAL VIG ANTERIOR	SUB GERENTE TÉCNICO Y OPERATIVO	196,588,000.00

TOTAL PRESUPUESTO	196,588,000.00

Elaboró NURIBAL Aprobó:	Modifico: Reviso:	Firma y Sello Beneficiario
GERENTE	DIRECTOR FINANCIERO Y COMERCIAL	c.c ó Nit

DAVIVIENDA

EMSERCOTA SA ESP

Estado de Pago

30/10/2026 - 12:21

Lista Estado de Pago

No Proceso	Nit Destino	Nombre	Fecha Creación	Fecha Pago	Referencia	Tipo Producto o Servicio Destino	No. Producto o Servicio Destino	Banco	Tipo Producto o Servicio Origen	No. Producto o Servicio Origen	Valor	Estado del pago	Motivo del Rechazo
55937083	9009961806	INTEGRA PROVEEDORES EMPRESARIALES	30/10/2026	30/10/2026	0000000000000000	Ahorros	356363309	BBVA	CUENTA DE AHORROS	550463500053962	$ 172.716.600,00	Pendiente de Respuesta	

Emsercota S.A.	EMSERCOTA S.A. ESP	Código: 1001	Emsercota S.A.
		Versión:	
		Página: 1 de 1	

COMPRAS Y CUENTAS POR PAGAR No. COM-2026000700

Nit: 900124654-4

jueves, 29 de octubre de 2026

1. DATOS DEL BENEFICIARIO

NOMBRE INTEGRA PROVEEDORES EMPRESARIALES SAS **CC o NIT** 900996180 **DV** 6

DIRECCION CL 2 4 36 **TEL** 3203031722

DESCRIPCION ACTA DE CORTE 1 SEGÚN FACTURA FEIP 37 CONTRATO 0114-2026REALIZAR LA ADQUISISICION DE CONTENEDORES PLASTICOS PARA EL FORTALECIMIENTO DEL SERVICIO DE ASEO PRESTADO POR LA EMPRESA DE SERVICIOS PUBLICOS DE COTA EMSERCOTA SA ESP, EN EL MARCO DEL CONVENIO NUMERO 1229 DE 2025

2. MOVIMIENTO FINANCIERO Y CONTABLE

CUENTA	NOMBRE DE LA CUENTA	DEBITOS	CREDITOS
24362501	Impuesto a las Ventas Retenido RC	00.00	4,708,200.00
24369002	Estampilla Adulto Mayor	00.00	4,956,000.00
24369009	Estampilla Justicia Familiar	00.00	3,304,000.00
24369004	Estampilla Procultura	00.00	1,652,000.00
24369008	Tasa Pro Deporte y Recreacion	00.00	4,130,000.00
24360803	Compras en General RC 2.5% Decreto 2418 2013	00.00	4,130,000.00
362701	Retencion por compras ICA	00.00	991,200.00
137	Convenio SIOM-CV-1229-2025	196,588,000.00	00.00
24010101	Bienes y Servicios INTEGRA PROVEEDORES EMPRESARIALES SAS	00.00	172,716,600.00
	SUMAS IGUALES	196,588,000.00	196,588,000.00
Documento	Valor a Girar	172,716,600.00	

3. MOVIMIENTO PRESUPUESTAL VIGENCIA

CDP	REGISTRO	RUBRO	NOMBRE	DEPENDENCIA	VALOR
2026000281	2026000295	2.3.2.02.01.004.6.4922102.95 01	PRODUCTOS METALICOS, MAQUINARIA Y EQUIPO. FUENTE: 9501-CONVENIOS MUNICIPAL VIG ANTERIOR	SUB GERENTE TÉCNICO Y OPERATIVO	196,588,000.00

TOTAL PRESUPUESTO	196,588,000.00

ANDRES FELIPE RINCON DAMIAN
GERENTE

LUZ JENNY CONTRERAS FIGUEROA
PROFESIONAL UNIVERSITARIO FINANCIERO

NORIBAL
Elaboró

Modificó